



Danskernes Historie Online

Danske Slægtsforskeres Bibliotek

Dette værk er downloadet fra Danskernes Historie Online

Danskernes Historie Online er Danmarks største digitaliseringsprojekt af litteratur inden for emner som personalhistorie, lokalhistorie og slægtsforskning. Biblioteket hører under den almennyttige forening Danske Slægtsforskere. Vi bevarer vores fælles kulturarv, digitaliserer den og stiller den til rådighed for alle interesserede.

Støt Danskernes Historie Online - Bliv sponsor

Som sponsor i biblioteket opnår du en række fordele. Læs mere om fordele og sponsorat her: <https://slaegtsbibliotek.dk/sponsorat>

Ophavsret

Biblioteket indeholder værker både med og uden ophavsret. For værker, som er omfattet af ophavsret, må PDF-filen kun benyttes til personligt brug.

Links

Slægtsforskernes Bibliotek: <https://slaegtsbibliotek.dk>

Danske Slægtsforskere: <https://slaegt.dk>

DANSK
FARMACEUTISK
STAT
1973

**DANSK
FARMACEUTISK STAT
1973**



DANSK
FARMACEUTISK STAT
1973

Udgivet af

DANSK FARMACEUTFORENING

Udarbejdet af

S. A. SIMONSEN



Syvende udgave

KØBENHAVN
1973

Indhold

Forord	7
Forkortelser	9
Fortegnelse over »Stater«	11
Fortegnelse over flyttede apoteker eller navne- ændringer	12
Fortegnelse over nedlagte apoteker	13
Apotekerne i Danmark	15
Nedlagte apoteker	377
Sygehusapoteker	407
Nedlagte sygehusapoteker	421
Oplysninger fra Nordslesvig (Sønderjylland)	433
Kandidater eksaminerede ved Kiel Universitet	
1805–1863	434
Tilladelser for danske apotekere samt ansøgninger fra danske farmaceuter i Nordslesvig	438
Kronologisk fortegnelse over apotekere med uddannelse før 1769 ..	440
Farmaceutiske kandidater	445
Farmaceutiske eksaminater	1029
Register ..	1135
Tilføjelser ..	1317

Forord

I anledning af 100-året for Dansk Farmaceutforenings stiftelse den 11. oktober 1873 har foreningen besluttet at markere jubilæet ved udsendelse af Dansk farmaceutisk Stat 1973, som herved præsenteres.

Dansk farmaceutisk Stat 1973 er den syvende i rækken af lignende arbejder, og er udarbejdet efter samme retningslinier som den foregående i 1964, dog med betydelige udvidelser.

Billedmaterialet er for en meget stor del blevet udskiftet med nyt, og dette store og krævende arbejde har apoteker Per Rathlau Berg stået for. Af det ældre billedmateriale stammer en stor del fra apoteker J. Gjesing Andersen.

I apotekerafsnittet har jeg modtaget stor og uvurderlig hjælp af apoteksvisitator, cand. pharm. Poul Th. Jensen. Der er her lavet lidt om på opstillingen af stoffet, bl. a. er retskreds- og politikredsnummer erstattet med angivelse af amt og kommune, som skulle være mere relevant oplysning.

Afsnittet om kandidatårgangene er ført så langt tilbage som eksamensprotokollerne ved Københavns Universitet tillader det, nemlig 1770, således at der nu skulle foreligge en så komplet Stat som muligt. Oplysningerne er samlede fra de gamle »Stater«, over hvilke der andetsteds i bogen er givet en oversigt. Opstillingen er den samme, som er anvendt i foregående udgave, idet der er medtaget ansættelsesforhold, så vidt som det har foreligget, inkl. ophold på Danmarks farmaceutiske Højskole og evt. militærtjeneste. For overskuelighedens skyld er ikke medtaget vikariater af kortere varighed, medmindre det har været en umiddelbar forløber for en fast ansættelse. Endvidere er der heller ikke taget hensyn til deltidsansættelser eller sygeperioder.

Endvidere har jeg fra provisor Bent Smedegård modtaget det i et særligt afsnit i bogen meddelte materiale fra Nordslesvig. Smedegård har lavet et meget stort og påskønnelsesværdigt forskningsarbejde, som endnu ikke er færdigbehandlet, men jeg skønner, at det nu foreliggende materiale har så stor historisk værdi, at det kan danne grundlag for videre studium foruden at være interessant af indhold, hvorfor jeg mener, det bør indgå i Dansk farmaceutisk Stat.

På grund af materialets omfang og kilder er det vel heller ikke muligt denne gang at undgå fejl, unøjagtigheder eller mangler, og jeg beder om overbærenhed med sådanne, som jeg håber ikke må være forstyrrende for hensigten med bogen, nemlig at det skulle være en interessant historisk opslagsbog.

Jeg vil gerne her have lov til at udtrykke min tak til Dansk Farmaceutforening, som atter har betroet mig den interessante opgave at udarbejde en ny udgave af »Staten«, idet jeg håber, at opgaven er løst på en sådan måde, at den kan danne grundlag for kommende udgaver. Ligeledes vil jeg gerne rette en meget stor tak til alle personer, som har hjulpet mig på forskellig vis, for uden deres hjælp har det simpelt hen ikke været muligt at nå dette resultat.

S. A. Simonsen

Forkortelser

Eksamenskarakterer:

laud.** = laudabilis med udmærkelse	
laud.* = enstemmig laudabilis	= ug. = 1. m. u.
laud. = laudabilis	= mg. = 1.
h. ill. = haud illaudabilis	= g. = 2.
n. c. = non contemnendus	= mdl. = 3.

Ridderordener og hæderstegn:

B. K. 5 = Ridder af den belgiske kroneorden
B. L. II. 4. = Ridder af Belgiens Leopold II's orden
B. M. C. C. = Belgiens Médaille commémorative du Congo
Chr. X. Fr. M. = Kong Christian X's frihedsmedaille
Chr. X. Kr. E. M. = Kong Christian X's erindringsmedaille for deltagelse i krigen 1940-45
C. L. O. 4. = Officer af Belgiens løveorden (Kongoorden)
D. M. = Dannebrogsmændenes hæderstegn
D. r. K. H. = Dansk Røde Kors' hæderstegn
D. r. K. M. = Dansk Røde Kors' medaille
Est. r. K. I. kl. = Estlands Røde Kors' hæderstegn
F. B. H. = Finsk hæderstegn »Pro Benigata Humanæ
Fi. Fr. 3. = Finlands frihedskors 3. klasse
Fi. H. R. = Ridder af Finlands hvide Rose
Fi. H. R. 2.2 = Kommandør af Finlands hvide Rose
Fi. L. 2.2 = Kommandør af Finlands løveorden
F. M. 2. = Fortjenstmedaillen i sølv
F. M. 2.* = Fortjenstmedaillen i sølv m. spånede
F. M. A. = Frankrigs Mérité Agricole orden
F. O. A. = Frankrigs Officier d'Académie
Fr. Off. I. P. = Frankrigs Officier de l'instruction Publique
F. S. P. 1. = Kommandør af Frankrigs Ordre de la Santé Publique
F. Æ. L. 5. = Ridderkors af den franske æreslegion
H. H. M. 5. = Ridder af Honneur et Mérité, Haiti
I. F. 2. = Storridder af Den islandske falkeorden
I. F. 3. = Ridder af Den islandske falkeorden
I. Jsk. M. = Italiensk jordskælv medaille
I. Kr. 5. = Ridder af Italiens kroneorden
Ju. H. Ø. 5. = Ridder af Jugoslaviens Hvide Ørns orden
Ju. r. K. = Jugoslaviens Røde Kors' hæderstegn
Ju. St. S. 3. = Kommandør af Jugoslaviens St. Sawa orden
K* = Kommandør af Dannebrogordenen
Le. r. K. 2. = Lettiske Røde Kors' medaille 2. klasse
Le. S. 5. = Ridder af Letlands De tre Stjerner orden
M. Dan. = Ridder af Montenegros Danilo orden
M. f. D. R. = Medaille for Druknedes Redning
M. i. & a. = Medaille ingenio et arti
M. T. Kfh. = Dansk Røde Kors' mindetegn for dansk krigsfanghjælp 1914-19
M. T. Kha. = Dansk Røde Kors' mindetegn for krigsfanghjælp 1939-45
N. H. VII. Fr. K. = Norges Kong Haakon VII's frihedskors
N. O. N. 4. = Officer af Nederlandenes Oranje-Nassau orden
N. r. K. H. = Norsk Røde Kors' hæderstegn
N. St. O. 22. = Kommandørkorset af Norges St. Olavs orden
N. St. O. 31. = Ridder af 1. kl. af Norges St. Olavs orden
Off. af S. T. = Officer af Serbiens Takowo orden
Po. r. K. 2. = Polens Røde Kors' medaille i sølv

Po. r. K. Br. M. = Polens Røde Kors' medaille i bronze
P. r. K. 3. = Fortjenstkors af Portugals Røde Kors
Pr. r. K. M1. = Preussens Røde Kors' medaille
Pr. Kr. = Ridder af Preussens kgl. Krone orden
Pr. R. Ø. = Ridder af Preussens Røde Ørns orden
R*. = Ridder af Dannebrogordenen
R1*. = Ridder af 1. grad af Dannebrogordenen
R. r. K. 2. = Ruslands Røde Kors' hæderstegn
R. St. Stan. = Ridder af Ruslands St. Stanilaus orden
R. V. B. L. = Ridder af Venezuelas Libertador orden
Sk*. = Storkors af Dannebrogordenen
S. N. 2. = Kommandør af Sveriges nordstjerneorden
S. N. 3. = Ridder af Sveriges nordstjerneorden
Sp. Cortes M. = Spaniens Cortes medaille
Sp. E. M. = Spaniens erindringsmedaille
Sp. I. K. = Ridder af Spaniens Isabella den katolskes orden
Sp. r. K. = Spaniens Røde Kors' medaille
Sp. r. K. 2. = Spaniens Røde Kors' hæderstegn, guldmedaille
S. St. S. = Ridder af Serbiens St. Sawa orden
S. V. = Ridder af Sveriges Vasa orden
S. V. 3.1. = Ridder af 1. grad af Sveriges Vasa orden
S. V. M. = Sveriges Vasa ordens medaille
Sv. r. K. Fortjmed. = Sveriges Røde Kors' fortjenstmedaille
Tun. N. I. 4. = Officer af den tunesiske Nichan-Itikhar orden
Ty. r. K. = Tysk Røde Kors' hæderstegn
Ty. r. K. 2. = Tysklands Røde Kors' ærestegn (1922) 2. kl.
Ty. Ø. F. 2. = Fortjenstkors af 2. kl. af Den tyske Ørns fortjenstorden
U. r. K. 3. = Ungarns Røde Kors' fortjenstmedaille
Ø. r. K. 2. = Østrigs Røde Kors' medaille 2. kl.
Ø. r. K. M. Krd. = Østrigs Røde Kors' medaille med krigsdekoration

Andre:

afd.	afdeling
afd.1.	afdelingsleder
aman.	amanuensis
ap.	apotek(er)
ap.m.	apoteksmedhjælper
ass.	assistent
best.	bestyrer
bestm.	bestyrelsesmedlem
bev.	bevilling
brygm.	brygmester
cand.	kandidat
DA	Danmarks Apotekerforening
DF	Dansk Farmaceutforening
DFH	Danmarks farmaceutiske Højskole
disp.	disponent
dir.	direktør
DTH	Danmarks tekniske Højskole
eks.	eksamen
exam.	examinat
fabr.	fabrik, fabrikant
farm.	farmaceutisk(e)
farmakogn.	farmakognostisk(e)
farmakol.	farmakologisk(e)
fm.	formand
forst.	forstander
Frh.	Frederiksberg
frugtptl.	frugtplantage
FT	Farmaceutisk Tidende
fuldm.	fuldmægtig
hosp.	hospital
indh.	indehaver

insp. inspektør
inst. institut
KA Københavns Apotekerforening
kand.stip. kandidatstipendiat
kass. kasserer
Kbh. København(s)
kem. kemisk(e), kemiker
kgl. kongelig
kons. konsulent
kr. kreds
KVL Den kgl. veterinær- og landbohøjskole
lab. laboratorium, laborator
lab.forst. laboratorieforstander
lic. licentiatu(s)
medl. medlem
N.F.U. Nordisk Farmaceut Union
Nord. nordisk
næstfm. næstformand
org. organisk(e)

pens. pensioneret, pensionist
prod.chef produktionschef
prof. professor
prok. prokurist
prov. provisor
PUF permanente udvalg for fortsættelses-
kurser
repr. repræsentant
rev. revisor
s. sogn
sekr. sekretær
Skand. skandinavisk(e)
Stat. statens
stud. studerende
udv. udvalg
unders. undersøgelse
univ. universitet
visit. visitator



Oversigt over farmaceutiske »Stater«

Titel	Forfatter	Udgivet	Omfattende
Pharmaceutisk Stat (1)	C. L. Erichsen	1843	Cand. 1770–1843
Pharmaceutisk Stat (2)	F. S. Lassen	1856	Cand. 1770–1856
Tillæg	F. T. nr. 23	1864	Cand. 1856–1864
Den danske Apotheker-stand	Ludvig Gjerulff & C. A. Jordening	1870	Cand. 1770–1870
Pharmaceutisk Stat (3) 1770–1879	C. T. Jordening & Victor L. Seehusen	1879	Cand. 1770–1879
Supplement 1770–1879	C. A. Jordening	1886	Cand. 1880–1886 + tillæg og rettelser 1773–1879
Ny pharmaceutisk Stat	K. Th. Knudsen	1890	»Nulevende« (1890) cand. 1890–1893
Tillæg 1890	Farmaceutforeningen	1900	Cand. 1890–1893
Farmaceuter og Apoteker i Danmark 1. Udg.	Farmaceutforeningen	1898	Cand. 1887–1897 Exam. 1840–1898 + tillæg og rettelser til »nulevende« (1898) 1823–1886
Farmacevter og Apoteker i Danmark 2. Udg.	Farmaceutforeningen	1903	»Nulevende« (1903) Cand. 1832–1903 Exam. 1817–1903
Farmacevter og Apoteker i Danmark 3. Udg.	Farmaceutforeningen	1910	»Nulevende« (1910) Cand. og exam. –1910
Pharmaceutisk Stat (4) 1915	Albert Hansen – P. Møller – Aage Schæffer	1916	Cand. og exam. 1850–1915
Tillæg	do.	1917	Tillæg og rettelser til Staten 1915 + cand. og exam. 1916
Supplement 1915	Aage Schæffer	1922	Tillæg og rettelser til cand. 1840–1921 exam. 1851–1921 + cand. og exam. 1916–1921
Dansk farmaceutisk Stat 1929 (5)	Aage Schæffer	1929	Cand. og exam. 1850–1928
Dansk farmaceutisk Stat 1964 (6)	S. A. Simonsen	1965	Cand. og exam. 1890–1964
Dansk farmaceutisk Stat 1973 (7)	S. A. Simonsen	1973	Cand. og exam. 1769–1973

Hertil kommer Dansk farmaceutisk Årbog hvert år fra 1930 og fra 1949 hvert andet år

Fortegnelse over navneændringer og flytninger

Augustenborg apotek	se	Sønderborg Jernbane apotek
Esbjerg apotek	se	Esbjerg Krone apotek
Esbjerg Ny apotek	se	Esbjerg Neptun apotek
Fredericia apotek	se	Fredericia Løve apotek
Givskud apotek	se	Give apotek
Gribsvad apotek	se	Årup apotek
Gråsten Hjorte apotek	se	Gråsten apotek
Haderup apotek	se	Karup apotek
Holstebro, Det gamle apotek	se	Holstebro Løve apotek
Horsens Helms apotek	se	Horsens Søndergades apotek
Horsens Nørre apotek	se	Horsens Løve apotek
Høver apotek	se	Galten apotek
Kirke-Hvalsø apotek	se	Hvalsø apotek
Kjettrup apotek	se	Fjerritslev Vester Hanherreds apotek
København Elefant apotek	se	København Kgl. Hof apotek
København Enhjørning apotek	se	København Christianshavns apotek
København Falkoner apotek	se	København apoteket Falken
København Glente apotek	se	København Borups Allé apotek
København Jernbane apotek	se	København Gyldenløves apotek
København Kgl. Militær- og Vaisenhus apotek	se	København Vaisenhus apotek
København Nyt apotek	se	København Kulturvets apotek
København Nørre Farimagsgades apotek	se	København Delfin apoteket
København apoteket Viben	se	København Amagerbro apotek
København Vibenshus apotek	se	København Store Vibenshus apotek
København Ørne apotek	se	København Vesterbro apotek
København Åboulevardens apotek	se	København apoteket Griffenfeld
Morsø Ny apotek	se	Vils apotek
Nakskov, Det gamle apotek	se	Nakskov Løve apotek
Nakskov Ny apotek	se	Nakskov Nybro apotek
Nyborg apotek	se	Nyborg Løve apotek
Nykøbing F. Ny apotek	se	Nykøbing F. Svane apotek
Næstved Nyt apotek	se	Næstved Svane apotek
Ordrup apotek	se	Charlottenlund apotek
Ringsted Løve apotek	se	Ringsted apotek
Roskilde apotek	se	Roskilde Dom apotek
Silkeborg apotek	se	Silkeborg Ørne apotek
Slagelse Jernbane apotek	se	Slagelse Rådhusapoteket
Store-Heddinge apotek	se	Store-Heddinge Stevns apotek
Sønderborg apotek	se	Sønderborg Løve apotek
Søndbjerg apotek	se	Hvidbjerg Thyholm apotek
Søtorup apotek	se	Haslev apotek
Them apotek	se	Silkeborg Ørne apotek
Thyholm apotek	se	Hvidbjerg Thyholm apotek
Tårnbæk apotek	se	Nærum apotek
Ulfkjær apotek	se	Ulfborg apotek
Vemmetofte apotek	se	Karise apotek
Vester Brønderslev apotek	se	Brønderslev apotek
Viborg Ny apotek	se	Viborg Løve apotek
Viborg Hjultorvets apotek	se	Viborg Løve apotek
Århus Frederiksbjerg apotek	se	Århus Jernbane apotek



Nedlagte apoteker

Flauenskjold apotek
Frøstrup apotek
Gesten apotek
Gislev apotek
Gørlev apotek
Helsingør Svane apotek
Hundborg apotek
Hvidbjerg Thyholm apotek
København Gefions apotek
København Griffenfelds apotek
København Gyldenløves apotek
København H. C. Ørstedes apotek
København Hjorte apotek
København Kgl. Frederiks Hospitals
apotek

København Kong Salomons apotek
København Løve apotek
København Rådhus apotek
København Sct. Jacobs apotek
København Sct. Johannes apotek
København Sorte Hest apotek
København Sølvtorvets apotek
København Sønder Boulevard apotek
Nyborg Løve apotek
Nykøbing M. Svane apotek
Odense Svane apotek
Sæby Sj. apotek
Terndrup apotek
Århus Søndergades apotek

Apotekerne i Danmark

og deres indehavere siden oprettelsen

Afsnittet er baseret på samme principper som i foregående stater, dog med visse ændringer foretaget af overskuelighedsgrunde, idet oplysninger om flytninger, navneændringer, ombygninger, nedlæggelser m. m. er flyttet op i den historiske indledning, hvor der også er anført udsalg, det være sig A-, B- eller C-udsalg samt deres oprettelsesår.

I opstillingen af bevillingsindehavere er anvendt følgende forkortelser: b: bevillingsdato, o: overtagelsesdato, f: fratrædelsesdato og p: hvor indehaveren er pensioneret før opnået aldersgrænse.

Desuden er alle dødsdata i modsætning til tidligere udgave så vidt muligt anført uanset om vedkommende er død efter fratrædelsen.

Nedlagte apoteker er samlede for sig i et afsnit efter hovedafsnittet.



Albertslund apotek (359), Bytorvet 5, 2620 Albertslund, tlf. (01) 64 83 13 & 64 85 90. Københavns amt. Herstedernes kommune. Oprettet ved kgl. resolution af 6.7.1966. Åbnet 4.3.1967 på nuværende beliggenhed.

b: 7.10.1966 Bjørn Frederiksen.



Allinge apotek (175), Søndergade 2, 3770 Allinge, tlf. (03) 98 00 48. Bornholms amt. Allinge-Gudhjem kommune.

Oprettet ved kgl. resolution af 16.11.1898.

Åbnet 3.12.1899 på nuværende beliggenhed.

Udsalg: Hasle (1906), Gudhjem (1907), Klemensker (1923) og Østerlars (1932).

b: 13. 2.1899 Julius Andreas Wael, p. 31.1.1916, † 13.2.1947.

b: 15.12.1915 Anton Frederik Bendix-Nielsen, o. 1.2.1916, f. 30.11.1928 (se Slagelse Rådhus apotek).

b: 11.11.1928 Frederik William Madsen, o. 1.12.1928, f. 15.10.1940 (se Viborg Sct. Mathias apotek).

b: 9. 9.1940 Valdemar Christian Fritz Hugo Jetsmark, o. 16.10.1940, p. 21.1.1951, † 16.6.1951.

b: 21.12.1950 Thorvald Westergaard Olesen, o. 22.1.1951, f. 31.7.1960, (se Brønderslev apotek).

b: 18. 6.1960 Helge Regner Maximilian Haxthausen, o. 1.8.1960, f. 31.3.1969 (se Præstø apotek).

b: 3. 2.1969 Bent Ivar Overgaard, o. 1.4.1969.



Asnæs apotek (216), Enghaven 9, 4550 Asnæs, tlf. (03) 45 06 00 & privat 45 05 73. Vest-sjællands amt. Dragsholm kommune.

Oprettet ved kgl. resolution af 6.5.1905.

Åbnet 26.6.1906 på nuværende beliggenhed.

Ultimo 1973 eller primo 1974 flyttes apoteket til nybygning på Åstoftevej 13.

Udsalg: Ellinge Lyng (1962), Fårevejle (1922), Grevinge (1907), Hørve (1907) og Vig Lyng (1951).

b: 9. 9.1905 Johan August Andersen, f. 26.9.1914 (se Århus Søndergades apotek).

b: 1.12.1913 Julius Wilhelm Wilken, o. 27.9.1914, f. 30.11.1926 (se København apoteket Falken).

b: 7.10.1926 Svend Aage Hansen, o. 1.12.1926, f. 14.8.1938 (se København Sønder Boulevard apotek).

b: 19. 7.1938 Knud Alexander Guldstad, o. 15.8.1938, f. 31.3.1948 (se København Enghave apotek).

b: 20. 1.1948 Axel Steinbach, o. 1.14.1948, p. 31.3.1968, † 16.9.1970.

b: 9. 1.1968 Heinz Oscar Guldbeck Rosenberg, o. 1.4.1968.



Assens apotek (24), Østergade 27, 5610 Assens, tlf. (09) 71 10 35. Fyns amt. Assens kommune.

Oprettet ved bevilling af 29.1.1734 (salgbart privilegium).

Åbnet formentlig 1705 på nuværende beliggenhed (jfr. nedenfor).

Nuværende ejendom opført 1847–48.

Udsalg: Ebberup (1937) og Salbrovad (1935).

b: 17. 8.1687 Heinrich Bonsach (bevillingen næppe benyttet), † 17.8.1711.

b: 27. 3.1703 Christopher Becker (bevillingen næppe benyttet), † ?.

Lambert Franck. Upriviligeret apoteker fra formentlig 1705. Ansøgning af 25.6.1707 aldrig videreekspereret. Findes stadig i Odense amts arkiv. † 18.4.1744.

b: 29. 1.1734 Tobias Franck, † 10.4.1760.

Hans enke Kathrine Helvig Bang 1760–1776.

b: 14. 5.1776 Jørgen Bielefeldt Franck, † 22.10.1787.

b: 9. 5.1788 Jacob Rieffesthal, o. 1.1.1788, † 5.2.1793.

b: 3. 1.1794 Johan Jürgen Daniel Albinus, † 26.11.1818.

b: 12. 2.1819 Johan Heinrich Jacob Albinus, f. 30.6.1832, † 18.12.1867.

b: 22. 5.1832 Jacob Lacoppidan Strøyberg, o. 1.7.1832, f. 31.10.1867, † 12.9.1882.

b: 29.11.1867 Jørgen Nicolai Hannibal Strøyberg, o. 1.11.1867, † 17.2.1905.

b: 24. 4.1906 Johannes Vilhelm Strøyberg, o. 18.2.1905, f. 31.1.1935, † 17.8.1944.

b: 5. 1.1935 Jens Strøyberg, o. 1.2.1935, p. 31.12.1968, † 23.10.1970.

Privilegiet afløst 1.2.1935. Erstatningssum: 245.000 kr.

b: 13.11.1968 Erik Nistrup, o. 1.1.1969.



Bagsværd apotek (353), Bagsværd Torv 6, 2880 Bagsværd, tlf. (01) 98 44 66 & 98 44 43.
Københavns amt. Gladsaxe kommune.
Oprettet ved kgl. resolution af 5.12.1956.
Åbnet 28.5.1958 på nuværende beliggenhed.

Udsalg: Triumfvej kvarteret (1959) og Værebroparken (1969) (B-udsalg).

b: 20. 2.1957 Otto Lennert-Petersen, † 24.2.1972.

b: 2.10.1972 Reiner Henry Svendsen (fra København Kommunehospital's apotek), o.
1.11.1972.



Ballerup apotek (225), Stationsvej 49, 2750 Ballerup, tlf. (01) 97 02 70. Københavns amt. Ballerup-Måløv kommune.

Oprettet ved kgl. resolution af 16.11.1907.

Ifølge samme resolution omdannedes Farum apotek til hjælpeapotek til Ballerup apotek, 1918 blev Farum apotek igen selvstændigt.

Åbnet 15.10.1908 på beliggenheden over for banegården.

Ved indenrigsministeriel tilladelse af 19.7.1930 flyttedes apoteket til nuværende beliggenhed.

Åbnedes her 14.3.1931.

Udsalg: Hedegårdens butikcenter, Ballerup (1968) (B-udsalg), Herringløse (1967), Måløv (1908) og Stenløse (1923) (B-udsalg).

b: 12. 2.1908 Albert Sebastian Krenchel, f. 31.10.1918 (se København apoteket Falken).

b: 13. 7.1918 Charles Peter Hovager, o. 1.11.1918, f. 13.3.1931 (se København Sct. Pauls apotek).

b: 17. 3.1930 Karl Kristian Robert Bech Larsen, o. 14.3.1931, † 12.6.1960.

b: 29. 9.1960 Poul Skou Christensen, o. 1.1.1961.



Balling apotek (205), Nørregade 24, 7861 Balling, tlf. (07) 56 40 13. Viborg amt. Spøttrup kommune.

Oprettet ved kgl. resolution af 17.4.1903.

Åbnet 25.3.1904 på en beliggenhed ved Rødningevejen (nuv. Vestergade).

Ved Sundhedsstyrelsens tilladelse af 4.9.1946 flyttedes apoteket til nuværende beliggenhed.

Åbnedes her den 14.11.1948.

Udsalg: Hem (1930), Krejbjerg (1930), Lem (1907), Lime (1915), Odense (1907), Ramming (1921) og Rødning (1906).

b: 1. 8.1903 Louis d'Arrest, p. 10.11.1914, † 11.6.1915.

b: 10. 9.1914 Axel Langhoff Barfoed Møller, o. 11.11.1914, † 16.12.1918.

b: 17. 3.1919 Harald Ove Christian Rugaard, o. 1.7.1919, f. 31.1.1930 (se Horsens Svanepotek).

b: 27.12.1929 Frederik Ludvig Knudsen, o. 1.2.1930, † 23.1.1945.

b: 3. 5.1946 Karl Julius Mangelsen, o. 1.6.1946, † 5.10.1951.

b: 18.12.1951 Birier Bernhard Anders Brodin Neubauer, o. 1.4.1952, f. 15.10.1961 (se Silkeborg Ørne apotek).

b: 11. 8.1961 Paul Gabriel Kristiansen, o. 16.10.1961.



Birkerød apotek (346), Hovedgade 21, 3460 Birkerød, tlf. (01) 81 05 83 & 81 04 99 & 81 04 80. Frederiksborg amt. Birkerød kommune.

Oprettet ved kgl. resolution af 18.8.1938.

Åbnet 10.6.1939 på beliggenheden Kongevejen 98.

Ved indenrigsministeriel tilladelse af 21.4.1969 flyttedes apoteket til nuværende beliggenhed.

Åbnedes her 23.6.1969.

Udsalg: Allerød (1927) (B-udsalg).

b: 21.11.1938 Alfred Jens Gudmand Nathanael Juelsborg, † 22.4.1955.

b: 11. 7.1955 Arne Sigurd Schmidt, (fra Uldum apotek), o. 1.8.1955, f. 31.1.1965, † 14.9.1966.

b: 24.12.1964 Lars Niels Bagger Hansen, o. 1.2.1965.



Bjerringbro apotek (145), Nørregade 8, 8850 Bjerringbro, tlf. (06) 68 10 10. Viborg amt. Bjerringbro kommune.

Oprettet ved bevilling af 20.2.1877 som hjælpeapotek til Viborg Svane apotek.

Åbnet 4.7.1877.

Selvstændigt ved kgl. resolution af 23.12.1887.

Åbnet 1.1.1889 på nuværende beliggenhed.

Udsalg: Ans (1915), Mammen (1943), Ulstrup (1914) og Vellev (1927).

b: 20. 2.1877 Søren Jensen Schmidt Fischer, f. 10.10.1887 (se Viborg Svane apotek).

b: 19. 1.1887 James Henry Foersom, o. 11.10.1886, f. 31.12.1888 (se Viborg Svane apotek).

b: 31. 8.1888 Hector Frederik Jansen Voigt, o. 1.1.1889, † 18.6.1913.

b: 15.10.1913 Wilhelm Ferdinand Sandberg (fra Koldby apotek), † 25.11.1923.
1923.

b: 6. 2.1924 Gustaf Julius Christian Bøggild (fra Terndrup apotek), o. 1.6.1924, †
26.9.1944.

b: 3. 1.1945 Leon Rasmussen Skade, o. 1.4.1945, † 18.10.1954.

b: 13.12.1954 Paul Groes-Petersen, o. 1.4.1955.



Bogense apotek (48), Adelgade 32, 5400 Bogense, tlf. (09) 81 10 11 & 81 10 79. Fyns amt. Bogense kommune.

Oprettet ved bevilling af 4.1.1799 som filialapotek af Middelfart apotek.

Åbnet 17.8.1804 i en ejendom på torvet.

Selvstændigt ved salg antagelig i 1808 og derefter indrettet på nuværende beliggenhed.

Udsalg: Skovs Højrud (1925).

- b: 4. 1.1799 Hans Christian Tscherning (se Middelfart apotek).
- b: 19. 1.1810 Erik Christian Barfoed (benyttede ikke bevillingen – se Stege apotek).
- b: 25. 5.1810 Niels Arctander Reiniche, f. 30.9.1825, † 23.5.1855.
- b: 25.11.1825 Henrik Hansen, o. 1.10.1825, f. 19.6.1832, † 26.12.1832.
- b: 27. 7.1832 Nicolai Christlieb Leth, o. 20.6.1832, † 11.12.1833.
- b: 10. 6.1834 Frederik Ludvig Richter, o. ca. –12.1833, f. 31.7.1870, † 29.11.1891.
- b: 12.10.1870 Simon Ludvig Richter, o. 1.8.1870, f. 30.4.1883, † 11.12.1909.
- b: 10. 8.1883 Lorens Levin Mørk Hansen (fra Nysted apotek), o. 1.5.1883, f. 31.10.1911, † 21.7.1923.
- b: 1.11.1911 Henrik Fabricius, o. 1.11.1911, † 4.9.1943.
Ny bevilling 17.12.1934.
Privilegiet afløst 1.1.1935. Erstatningssum: 200.000 kr.
- b: 29. 1.1944 Estrid Fabricius, o. 29.1.1944.



Borup apotek (180), Hovedgaden 16, 4140 Borup, tlf. (03) 62 60 06. Roskilde amt. Skovbo kommune.

Oprettet ved kgl. resolution af 18.10.1899.

Åbnet formentlig på nuværende beliggenhed.

Udsalg: Bjæverskov (1931) Ejby (1915), Gørslev (1915), Jystrup (1929), Kværkeby (1964), Ortved (1960) og Viby (1910).

b: 15. 1.1900 Alfred Viggo Schiawitzky Dalberg (fra Fanø, Nordby apotek), p. 20.1.1915, † 10.5.1916.

b: 29.12.1914 Ove Julius Frederiksen, o. 21.1.1915, f. 31.12.1922 (se Vejle Gorms apotek).

b: 28. 7.1922 Charles Heinrich Gøttsche, o. 1.1.1923, † 22.5.1930.

b: 21. 9.1930 Christian Rahbek (fra Hundborg apotek), o. 1.2.1931, p. 31.12.1948, † 20.10.1962.

b: 16. 7.1948 Ragnhild Nielsen (fra Bøvlingbjerg apotek), o. 1.1.1949, p. 31.12.1956, † 19.2.1970.

b: 7.11.1956 Henning Holdt-Simonsen, o. 1.1.1957.



Bramminge apotek (253), Jernbanegade 6, 6740 Bramminge, tlf. (05) 17 30 44. Ribe amt. Bramminge kommune.

Oprettet ved justitsministeriel tilladelse af 23.3.1907 som hjælpeapotek til Gørding apotek.

Åbnet 4.2.1908 på nuværende beliggenhed.

Selvstændigt ved kgl. resolution af 19.6.1915.

Åbnet 1.11.1915 på nuværende beliggenhed.

Udsalg: Darum (1928), Gredstedbro (1929), Grimstrup (1968) og Tjæreborg (1923).

b: 23. 3.1907 Michael Søren Holst, f. 31.10.1915 (se Horsens Løve apotek).

b: 18. 8.1915 Thorkild Jørgen Carl Nielsen, o. 1.11.1915, f. 28.2.1928 (se Odense, apoteket Ørnen).

b: 19. 8.1927 Louis Herskind, o. 1.3.1928, f. 30.9.1937 (se Næstved Svane apotek).

b: 16. 9.1937 Ernst Hubert Bruun Tretow-Loof, o. 1.10.1937, f. 30.11.1946 (se København Istedgades apotek).

b: 21. 9.1946 Jørgen Peter Rasmussen, o. 1.12.1946, † 24.7.1960.

b: 29. 9.1960 Carlo Meinhard (fra Kibæk apotek), o. 1.2.1961, p. 31.7.1968.

b: 5. 4.1968 Finn Elmstrøm, o. 1.8.1968.



Brande apotek (258), Storegade 13, 7330 Brande, tlf. (07) 18 01 27. Ringkøbing amt. Brande kommune.

Oprettet ved kgl. resolution af 21.8.1916.

Åbnet 6.11.1917 på beliggenheden Storegade 11.

Ved indenrigsministeriel tilladelse af 3.5.1971 flyttedes apoteket til nuværende beliggenhed.

Åbnedes her 4.10.1971.

Udsalg: FASTERHOLT (1926) og Gl. Blåhøj (1918).

b: 1.11.1916 Ole Christian Andreas Winding, f. 31.3.1931 (se Svendborg Sct. Nicolai apotek).

b: 12. 1.1931 Emil Christian Bang, o. 1.4.1931, p. 30.6.1948, † 25.5.1955.

b: 12. 4.1948 Bennet Schmidt Lehmann, o. 1.7.1948, p. 30.9.1969.

b: 23. 5.1969 Egon Nørgaard, o. 1.10.1969.



Broager apotek (296), Storegade 21, 6310 Broager, tlf. (04) 44 11 04). Sønderjyllands amt. Broager kommune.

Oprettet i henhold til tysk personlig koncession af 17.1.1912.

Åbnet formentlig 1.6.1912.

1.10.1922 flyttedes apoteket til nuværende beliggenhed.

Udsalg: Egersund (1921), Nybøl (1932) og V. Sottrup (1921).

b: 1. 1.1912 Richard Kroeger, † 14.8.1920.

b: 5. 1.1921 Johannes Conrad Ousen, o. 1.2.1921, f. 14.8.1935 (se Nykøbing F. Svane apotek).

b: 19. 7.1935 Andreas Dalbro, o. 15.8.1935, † 7.12.1941.

b: 10. 4.1942 Niels Johan Ove Clausen, o. 7.6.1942, f. 31.12.1952 (se Horsens Løve apotek).

b: 1.10.1952 Poul Beck, o. 1.1.1953, p. 31.5.1968, † 14.6.1970.

b: 14. 5.1968 Ole Barsmark Hedin, o. 1.6.1968.



Brovst apotek (167), Vestergade 6, 9460 Brovst, tlf. (08) 23 13 11 & 23 10 01 & (privat) 23 13 49. Nordjyllands amt. Brovst kommune.
 Oprettet ved bevilling af 17.1.1876 som hjælpeapotek til Fjerritslev apotek.
 Åbnet 5.9.1876 på en beliggenhed i Brovst kirkeby.
 Selvstændigt ved kgl. resolution af 13.10.1897.
 Åbnet 1.8.1898 på tidligere beliggenhed.
 I henhold til privilegieopslag af 12.11.1936 flyttedes apoteket til nuværende beliggenhed.
 Åbnet her 31.12.1937.

Udsalg: Birkelse (1914), Halvrømmen (1910), Torslev (1937) og Tranum (1913).

- b: 17. 1.1876 Axel Kjær, f. 30.4.1882 (se Fjerritslev apotek).
- b: 29. 6.1882 Christoffer Frederik Holten, o. 1.5.1882, f. 31.7.1898 (se Fjerritslev apotek).
- b: 10. 1.1898 Theodor Claudius Hansen, o. 1.8.1898, f. 31.1.1911 (se Odense Sct. Hans apotek).
- b: 9.12.1910 Hans Jørgen Ernst (fra Bøvlingbjerg apotek), o. 1.2.1911, f. 31.10.1923 (se Gørlev apotek).
- b: 9. 4.1923 Louis Jacob Elinus Ludwigs, o. 1.11.1923, f. 31.5.1937 (se Odense Sct. Knuds apotek).
- b: 24. 2.1937 Niels Hedin, o. 1.6.1937, † 19.2.1942.
- b: 28. 4.1942 Adolph Anthony Pedersen Hald, o. 1.9.1942, p. 30.4.1954, † 6.10.1956.
- b: 9. 4.1954 Anders Albert Jensen, o. 1.5.1954.



Brødstrup apotek (101), Bredgade 24, 8740 Brødstrup, tlf. (05) 75 10 26. Vejle amt. Brødstrup kommune.
Oprettet ved kgl. resolution af 2.10.1856.
Åbnet formentlig 1857 på nuværende beliggenhed.

Udsalg: Bryrup (1912) og Sdr. Vissing (1924).

b: 22. 1.1857 Stephan Gundorph, † 15.8.1883.

b: 22.11.1883 Hans enke Laura Marie Cathrine, f. Møller, † 6.3.1902.
(Ved skiftende bestyrere).

b: 13. 6.1902 August Vilhelm Kattrup (fra Løkken apotek), o. 10.7.1902, f. 4.7.1910 (se Horsens Svane apotek).

b: 20. 6.1910 Adolph Snitker, o. 5.7.1910, f. 14.7.1919 (se Fredericia Axeltorvs apotek).

b: 29. 4.1919 Edward Sigismund Boye, o. 15.7.1919, f. 30.9.1940, † 25.9.1946.

b: 11. 7.1940 Søren Haubro (fra Bøvlingbjerg apotek), o. 1.10.1940, p. 30.6.1949, † 11.3.1960.

b: 2. 5.1949 Olaf Mendrup, o. 1.7.1949, p. 31.7.1966.

b: 9. 6.1966 Sigvald Elmkvist Sørensen, o. 1.8.1966.



Brøndbyøster apotek (354), Nygaards Plads 3, 2610 Rødovre, tlf. (01) 75 40 70. Københavns amt. Brøndbyernes kommune.
Oprettet ved kgl. resolution af 11.11.1957.
Åbnet 17.6.1958 som interimsapotek på Nygaards Plads.
Åbnet 21.6.1960 på nuværende beliggenhed.

Udsalg: Rebæk Søpark butiksby, 2610 Rødovre (1967) (B-udsalg).

b: 20. 1.1958 Harald Nielsen.



Brønderslev apotek (172), Bredgade 27, 9700 Brønderslev, tlf. (08) 82 12 11. Nordjyllands amt. Brønderslev kommune.

Oprettet ved bevilling af 31.7.1883 som hjælpeapotek til Hallund apotek.

Åbnet 11.11.1883 på en beliggenhed i nuværende Vestergade.

Selvständigt ved kgl. resolution af 23.3.1898.

Åbnet 1.2.1899 på nuværende beliggenhed.

Tidligere navn. Vester Brønderslev apotek.

b: 31. 7.1883 Jørgen Sofus Malling (se Hallund apotek), † 20.7.1893.

b: 1.11.1893 Hans enke Harriet Malling (ved skiftende bestyrere), f. 31.1.1899, † 11.3.1929.

b: 23. 6.1898 Jean Olaus Moe, o. 1.2.1899, f. 9.3.1912 (se Nykøbing F. Svane apotek).

b: 30.11.1911 Gutzon Fritz Petersen, o. 10.3.1912, † 23.3.1923.

b: 11. 6.1923 Lauritz Jens Jacob Hybertz Dræbye (fra Ikast apotek), o. 1.10.1923, † 16.4.1931.

b: 10. 6.1931 Ove Jacob Rahbek (fra Hammershøj apotek), o. 1.10.1931, p. 30.4.1943, † -8.1951.

b: 19. 4.1943 Johannes Møller, o. 1.5.1943, p. 30.4.1960, † 22.2.1965.

b: 23. 4.1960 Thorvald Westergaard Olesen (fra Allinge apotek), o. 1.5.1960, p. 30.9.1969, † 11.3.1970.

b: 23. 5.1969 Arne Bech, o. 1.10.1969.



Brørup apotek (94), Jernbanegade 4, 6650 Brørup, tlf. (05) 38 10 02. Ribe amt. Brørup kommune.

Oprettet ved kgl. resolution af 12.8.1848.

Åbnet i slutningen af 1849 i Eskelund.

I 1851 flyttet til ny ejendom ved Kolding-Varde-vejen.

I 1891 flyttet til nuværende beliggenhed.

Udsalg: Askov (1905) og Lindknud (1922).

b: 19.12.1848 Jacob Otto Hübertz, † 13.6.1876.

b: 21.12.1876 Immanuel Bernhard Johny Bom (fra Nørre Nebel apotek), o. 1.2.1877, f. 30.9.1890 (se København Sct. Mathæus apotek).

b: 13. 8.1890 Sigfred Janus Gotthof Carus Clausen (fra Egtved apotek), o. 1.10.1890, p. 31.3.1908, † 14.5.1924.

b: 19. 3.1908 Otto Joachim Niels Thaarup, o. 1.4.1908, f. 31.12.1917 (se København Fasan apotek).

b: 21.11.1917 Alfred Herskind, o. 1.1.1918, f. 31.3.1933 (se Århus Munke apotek).

b: 27.12.1932 Carl Lauritz Marcussen, o. 1.4.1933, p. 31.5.1936, † 7.11.1936.

b: 21. 4.1936 Jens Christian Dantzer-Sørensen, o. 1.6.1936, f. 30.4.1947 (se Kerteminde apotek).

b: 28. 2.1947 Carl Christian Rechnagel, o. 1.5.1947, † 26.4.1956.

b: 18. 6.1956 Aksel Valdemar Jørgensen, o. 1.10.1956.



Buddinge apotek (358), Søborg Hovedgade 201, 2860 Søborg, tlf. (01) 69 33 66 & apoteker og personale 69 33 03. Københavns amt. Gladsaxe kommune.
Oprettet ved kgl. resolution af 11.3.1961.
Åbnet den 4.9.1963 på nuværende beliggenhed.

Udsalg: Høje Gladsaxe Torv 2 (1966) (B-udsalg).

b: 9. 6.1961 Henning Viskinge Jensen (konsulent i Sundhedsstyrelsen 1951–63).



Børkop apotek (276), Amaliegade 9, 7080 Børkop, tlf. (05) 86 64 44. Vejle amt. Børkop kommune.

Oprettet ved kgl. resolution af 26.6.1907 som hjælpeapotek til det samtidig oprettede Fredericia Axeltorvs apotek.

Åbnet 23.10.1908 i en nyopført ejendom.

Selvstændigt ved kgl. resolution af 22.12.1917 fra 1.11.1918.

Åbnet på nuværende beliggenhed 16.3.1919.

Udsalg: Bregning (1930), Hvidbjerg (1967) og Smidstrup (1917).

b: 26. 9.1907 Herman Ingvard Julius Svennevig (fra Hallund apotek) f. 31.10.1918 (se Charlottenlund apotek).

b: 22. 3.1918 Peter Thøgersen Schrøder, o. 1.11.1918, f. 30.4.1929 (se København Østerbro apotek).

b: 28.12.1928 Aage Møller, o. 1.5.1929, f. 31.3.1940 (se Silkeborg Ørne apotek).

b: 9. 2.1940 Arnold Hansen, o. 1.4.1940, f. 31.1.1950 (se Kolding Svane apotek).

b: 22.12.1959 Niels William Mogensen Vorgaard, o. 1.2.1950, f. 31.10.1961 (se Viby apotek).

b: 22. 7.1961 Erik Andreasen, o. 1.11.1961.



Bøvlingbjerg apotek (194), Bredgade 34, 7650 Bøvlingbjerg, tlf. (07) 88 50 11. Ringkøbing amt. Lemvig kommune.

Oprettet ved kgl. resolution af 11.2.1902.

Åbnet 2.1.1903 på nuværende beliggenhed.

Udsalg: Bonnet (1925), Bækmarksbro (1914), Nees (1913), Ferring (1920), Fjaltring (1913), Ramme (1914) og Thorsminde (1935).

b: 16. 5.1902 Hans Jørgen Ernst, f. 12.8.1912 (se Brovst apotek).

b: 13. 8.1912 Rudolf Louis Jørgensen, o. 13.8.1912, f. 31.3.1920 (se Odense apoteket Ørnen).

b: 19.12.1919 Holger Lauritz Oxholt-Howe, o. 1.4.1920, † 22.5.1924.

b: 6.10.1924 Julius Høgnesen, o. 1.12.1924, † 20.8.1931.

b: 16.11.1931 Søren Haubroe, o. 1.1.1932, f. 31.12.1940 (se Brødstrup apotek).

b: 11.10.1940 Ragnhild Nielsen, o. 1.1.1941, f. 9.4.1949 (se Borup apotek).

b: 9.10.1948 Vagn Beck Riber, o. 10.4.1949, f. 15.8.1958 (se København Grøndals apotek).

b: 4. 7.1958 Niels Charles Anker Jacob Laursen, o. 16.8.1958.



Charlottenlund apotek (159), Lindegaardsvej 51, 2920 Charlottenlund, tlf. (01) OR 4 & 1957. Københavns amt. Gentofte kommune.

Oprettet ved kgl. resolution af 1.5.1894.

Åbnet 1.3.1895 på nuværende beliggenhed.

Tidligere navn: Ordrup apotek, ændret ved tilladelse af 8.9.1958 fra 1.1.1959.

b: 6. 8.1894 Emil Alfred Bauer-Petersen, † 21.5.1918.

b: 25.11.1918 Herman Ingvard Julius Svennevig (fra Fredericia Axeltorvs apotek), o. 1.1.1919, † 14.6.1930.

b: 17. 1.1931 Jens Rasmussen Jermer (fra Struer apotek), o. 1.2.1931, † 7.12.1936.

b: 30. 3.1937 Birger Norman Jensen (fra Bispebjerg hospitals apotek), o. 1.7.1937, † 10.3.1946.

b: 12. 7.1946 Magnus Emil Abraham Meyer (fra Esbønderup apotek), o. 1.11.1946, p. 31.1.1958, † 12.9.1972.

b: 4.11.1957 Knud Kristian Jespersen (farm. visitator 1946–1958), o. 1.2.1958, † 28.3.1967.

b: 6. 7.1967 Frank Vest, o. 1.10.1967.



Christiansfeld apotek (290), Lindegade 21, 6070 Christiansfeld, tlf. (04) 56 13 14. Sønderjyllands amt. Christiansfeld kommune.

Ved kgl. koncession af 10.12.1771 fik brødremenigheden tilladelse til at anlægge byen Christiansfeld med ret til deri at oprette et apotek; dets privilegier (bl.a. indskrænket handelsret) fastsattes ved kgl. reskript af 27.5.1780.

Kgl. bevilling til apoteket (med handelsret lig landets øvrige apoteker) udstedtes 26.4.1805 for brødremenigheden, der var indehaver af privilegiet til 1937.

Åbnet 1786 på nuværende beliggenhed.

Overgået til almindeligt personligt privilegium 11.12.1937.

Erstatningssum til brødremenigheden: 88.000 kr.

Udsalg: Fjelstrup (1925), Stepping (1925), St. Anslet (1926) og Taps (1970).

Forpagtere:

Jacob Heinrich Krohn, 1785–1793.

Abraham Gottlieb Padel, 1793–31.12.1837, † 17.3.1843.

Abraham Friederich Padel, 1.1.1838–1869, † 16.8.1879.

Carl Theodor Abraham Padel, 1869–31.12.1909, † 5.8.1924.

Wilfried Theodor Padel, 1.1.1910–31.5.1921.

Hans Amatus Theodor Christian Lind, 1.6.1921–10.12.1937.

b: 29.11.1937 Hans Amatus Theodor Christian Lind, o. 11.12.1937, f. 30.4.1946 (se Randers Krone apotek).

b: 4. 1.1946 Karen Johanne Rømer, o. 1.5.1946, f. 15.10.1954 (se Viby apotek).

b: 15. 9.1954 Sigrød Johanne Hald, o. 16.10.1954, p. 31.1.1972.

b: 25.10.1972 Finn Ohlsen, o. 1.2.1973.



Dalum apotek (345), Fåborgvej 4, 5250 Fruens Bøge, tlf. (09) 13 20 40 & 13 11 24. Fyns amt. Odense kommune.

Oprettet ved kgl. resolution af 30.6.1938.

Åbnet 16.12.1939 på nuværende beliggenhed.

Udsalg: Hjallesø (1957), Holmstrup (1940) og Skt. Klemens (1971).

b: 16.11.1938 Niels Jensen Graugaard, f. 31.7.1963.

b: 14. 6.1963 Sven Mogens Grubbe (fra Ferritslev apotek), o. 1.8.1963.



Dronninglund apotek (144), Østergade 11, 9330 Dronninglund, tlf. (08) 84 10 02 & 84 11 97. Nordjyllands amt. Dronninglund kommune.

Oprettet ved bevilling af 29.11.1876 som hjælpeapotek til Hallund apotek.

Åbnet 6.6.1877 som interimsapotek i kapellanboligen.

Åbnet ultimo 1880 på nuværende beliggenhed.

Selvstændigt ved kgl. resolution af 16.11.1887.

Åbnet som sådant 1.8.1888.

Udsalg: Agersted (1927), Aså (1918), Præstbro (1909) og Ulsted (1910).

b: 29.11.1876 Jørgen Sofus Malling, f. 31.7.1888 (se Hallund apotek).

b: 23. 2.1888 Carl Peter Nicolai Westermann, o. 1.8.1888, f. 30.4.1903 (se København Valby apotek).

b: 7. 1.1903 Jens Bødker Mikkelsen, o. 1.3.1903, f. 30.9.1915 (se København Rådhus apotek).

b: 10. 2.1915 Axel Joachim Timm, o. 1.10.1915, † 16.2.1929.

b: 22. 4.1929 Jens Peter Thorvald Gall, o. 11.6.1929, f. 31.10. 1939, † 25.11.1939.

b: 20. 9.1939 Christian Hofman, o. 1.11.1939, f. 30.4.1948 (se Viborg Løve apotek).

b: 30.10.1947 Svend Ostermann, o. 1.5.1948, † 13.10.1954.

b: 13.12.1954 Hans Christian Heidemann Lassen, o. 1.4.1955, p. 1.10.1973.



Ebeltoft apotek (70), Adelgade 8, 8400 Ebeltoft, tlf. (06) 34 15 88 & 34 10 16. Århus amt. Ebeltoft kommune.

Oprettet ved bevilling af 13.12.1815 (salgbart privilegium).

Åbnet 8.12.1816 på en beliggenhed ved siden af den nuværende.

Åbnet 1864 på nuværende beliggenhed.

Udsalg: Begtrup (1946), Dejret (1907), Femmøller (1936), Grønfeldt (1922), Helgenæs (1907), Knebel (1911), Rosmus (1908), Tirstrup (1906) og Tåstrup (1918).

b: 13.12.1815 Adam Alexander Frederik Lassen, f. primo 1830, † 17.2.1875.

b: 25. 6.1830 Johan Just Hjelmndrop, o. 1830, f. 1883, † 21.10.1891.

b: 10. 8.1883 Hans Christian Hjelmndrop, o. 1883, f. 10.12.1892, † 21.3.1903.

b: 22.10.1892 Christian Frederik Nielsen, o. 11.12.1892, f. 31.10.1905 (se Kolding Løve apotek).

b: 8. 1.1906 Jens Christian Thorvald Them, o. 1.11.1905, f. 30.6.1910 (se Frederiks-sund apotek).

b: 1. 7.1910 Schack Køster Obel, o. 1.7.1910, f. 30.6.1918 (se Haderslev Hjorte apotek).

b: 2. 5.1918 Christian Albert Hansen, o. 1.7.1918, f. 30.6.1931, † 23.9.1968.

b: 20. 6.1931 Alfred Niels Skriver Andersen, o. 1.7.1931, f. 30.6.1960.

Ny bevilling 21.4.1936.

Privilegiet afløst 1.5.1936. Erstatningssum 145.000 kr.

b: 22. 1.1960 Knud Andersen, o. 1.7.1960, † 29.9.1968.

b: 3. 2.1969 Christian Holme Nielsen (fra Vrå apotek), o. 1.4.1969.



Egtved apotek (122), Østergade 10, 6040 Egtved, tlf. (05) 55 10 03 & privat 55 14 76. Vejle amt. Egtved kommune.

Oprettet ved kgl. resolution af 11.11.1871.

Abnet 29.10.1872 på nuværende beliggenhed.

Udsalg: Bredsten (1919), Bække (1939), Gravens (1930), Jordrup (1907), Ny Nørup (1946), Randbøldal (1926), Vandel (1917), Vester Nebel (1967) og Ødsted (1935).

b: 13. 2.1872 Wilhelm Theobald Gliemann, f. 1.1883 (se Ringe apotek).

b: 7.10.1882 Siegfred Janus Gotthof Carus Clausen, o. 1.1883, f. (se Brørup apotek).

b: 14.11.1890 Sofus Vilhelm Salomon, o. , f. 12.9.1900 (se Årup apotek).

b: 18. 4.1900 Emanuel Carl Højelse Buch, o. 13.9.1900, f. (se København Sorte Hest apotek).

b: 16. 8.1911 Christian Michael Winther, o. , f. 6.9.1919 (se Vinderup apotek).

b: 26. 7.1919 Axel Waldemar Holm, o. 7.9.1919, f. 30.11.1933 (se Odense Sct. Hans apotek).

b: 20. 8.1933 Johann Heinrich Theodor Tielker, o. 1.12.1933, f. 31.1.1943 (se Århus Søndergades apotek).

b: 12.12.1942 Gerhard Madsen, o. 1.2.1943, f. 10.1.1953 (se København Istedgades apotek).

b: 1.10.1952 Kai Skjerk, o. 11.1.1953, p. 31.10.1966.

b: 26. 7.1966 Holger Johansen, o. 1.11.1966.



Ejby apotek (189), Søndergade 11, 5592 Ejby, tlf. (09) 46 10 19 & privat 46 15 66. Fyns amt. Ejby kommune.

Oprettet ved kgl. resolution af 8.1.1901.

Åbnet 12.2.1902 på nuværende beliggenhed.

Udsalg: Asperup (1934), Fjeldsted (1926), Gelsted (1938), Harndrup (1938) og Nr. Åby (1911).

b: 30. 3.1901 Albert Sam Hartvigson, f. 31.3.1916, † 4.4.1921.

b: 4.12.1915 Peter Johannes Emil Nielsen, o. 1.4.1916, † 11.8.1936.

b: 22.12.1936 Niels Carl Christian Ormstrup (fra Hals apotek), o. 1.12.1937, † 17.11.1943.

b: 14. 3.1944 Christian Preben Bang Windfeld Læssøe, o. 1.6.1944, p. 31.3.1956, † 13.6.1961.

b: 15.12.1955 Vagn Aage Christensen, o. 1.4.1956, p. 31.3.1972.

b: 10. 1.1972 Ove Harbo, o. 1.4.1972.



Esbjerg Jerne apotek (363), Strandby Kirkevej 80, 6700 Esbjerg, tlf. (05) 12 21 77*. Ribe amt. Esbjerg kommune.

Oprettet ved kgl. resolution af 11.12.1967.

Åbnet 20.2.1969 på nuværende beliggenhed.

Udsalg: Andrup (1968), Hjerting (1930), Skads (1968) og Tarp (1968).

b: 7. 3.1968 Preben Gustav Løngreen.



Esbjerg Krone apotek (158), Kongensgade 36, 6700 Esbjerg, tlf. (05) 12 92 11*. Ribe amt. Esbjerg kommune.

Oprettet ved bevilling af 18.12.1883 som hjælpeapotek til Varde apotek.

Åbnet 1.6.1884 i et lille, lejet lokale.

Selvstændigt ved kgl. resolution af 23.4.1894 fra 1.2.1895.

Åbnet som sådant 1.2.1895 på nuværende beliggenhed.

Tidligere navn: Esbjerg apotek. Ændret i 1910 i forbindelse med oprettelse af det andet apotek i Esbjerg.

b: 18.12.1883 Rasmus Christian Cornelius Nielsen, f. 31.1.1895 (se Varde apotek).

b: 6. 8.1894 Reinhold Theodor Hans Lange, o. 1.2.1885, f. _____, (se København Sundby apotek).

b: 16. 4.1903 Henrik Leopold Meding (fra Østbirk apotek), o. _____, † 16.1.1926.

b: 31. 3.1926 Niels Christian Albert Birch (fra Karup apotek), o. 17.6.1926, † 21.10.1928.

b: 13. 3.1929 Sophus Levin-Hansen (fra Grindsted apotek), o. 1.5.1929, † 25.10.1950.
Ved ministeriel bestemmelse af 13.11.1944 bortfaldt bevillingen, men blev gjort gældende i medfør af lov nr. 349 af 20.7.1945.

b: 6. 7.1950 Jesper Christian Jespersen (fra Odense amts og bys sygehusap.) o. 1.11.1950, † 17.6.1970.

b: 1.10.1970 Erik Digmann Poulsen (fra Odense amts og bys sygehusap.), o. 1.1.1971.



Esbjerg Løve apotek (319), Torvegade 43, 6700 Esbjerg, tlf. (05) 12 99 00*. Ribe amt. Esbjerg kommune.

Oprettet ved kgl. resolution af 18.3.1929.

Åbnet 8.4.1930 på nuværende beliggenhed.

b: 25. 5.1929 Martin Nielsen (fra Kibæk apotek), † 4.1.1946.

b: 21. 3.1946 Søren Rasmus Rasmussen (fra Galten apotek), o. 1.7.1946, p. 31.3.1955,
† 17.3.1957.

b: 23.10.1954 Erik Brock Hoffmeyer (fra Koldby apotek), o. 1.4.1955, p. 31.12.1964, †
2.7.1970.

b: 29. 9.1964 Eyner Johannes Guldager Gaardhøje (fra Fanø apotek), o. 1.1.1965.



Esbjerg Neptun apotek (233), Kongensgade 79, 6700 Esbjerg, tlf. (05) 12 80 77 & personale 13 32 29. Ribe amt. Esbjerg kommune.
 Oprettet ved kgl. resolution af 18.5.1910.
 Åbnet 1.2.1911 på nuværende beliggenhed.
 Tidligere navn. Esbjerg Ny apotek. Ændret i 1929 i forbindelse med oprettelse af det tredje apotek i Esbjerg.

Udsalg: Gjesing (1970) og Sædding (1959).

b: 25. 7.1910 Niels Nielsen Vandborg Bahnson, † 10.1.1942.

b: 27. 4.1942 Emil Damgaard (fra Fanø apotek), p. 30.6.1955, † 11.1.1962.

b: 29.11.1954 Carl Krieger Thostrup (fra Skjern apotek), o. 1.7.1955, p. 30.9.1966.

b: 5. 7.1966 Hans Ole Vinderslev, o. 1.10.1966.



Esbønderup apotek (113), Østvej 5, Esbønderup, 3230 Græsted, tlf. (03) 29 00 60. Frederiksborg amt. Græsted-Gilleleje kommune.

Oprettet ved kgl. resolution af 13.2.1869.

Åbnet 30.9.1870 i en til formålet opført ejendom.

I 1938 flyttedes apoteket til nuværende beliggenhed.

Udsalg: Gilleleje (1889) (B-udsalg), Græsted (1907), Smidstrup Strand (1942) og Søborg (1934).

b: 9. 7.1869 Ludvig Ferdinand Vilhelm Johne (tidl. apoteker i Frederiksværk), † 6.4.1871.

Hans enke Ottilia Cathinka, f. Lange, ved tilladelse af 16.6.1871 (ved skiftende bestyrere) indtil † 31.1.1907.

b: 28. 5.1907 Peter Thorning, o. 28.5.1907, p. 31.10.1919, † 4.10.1928.

b: 4.10.1919 William Gotschalk, o. 1.11.1919, p. 30.9.1937, † 15.8.1939.

b: 25. 8.1937 Magnus Emil Abraham Meyer, o. 1.10.1937, f. 31.10.1946 (se Charlottenlund apotek).

b: 17.10.1946 Carl Christian Bentzen, o. 1.11.1946, f. 30.6.1956 (se København Delfin apotek).

b: 4. 4.1956 Olav Erling Sundsvold, o. 1.7.1956.



Fakse apotek (206), Rønnedevej 15, 4640 Fakse, tlf. (03) 71 30 55. Storstrøms amt. Fakse kommune.

Oprettet ved bevilling af 13.8.1892 som hjælpeapotek til Karise apotek.

Åbnet 13.5.1893 i en til formålet opført ejendom ved Præstøvejen ca. 500 m fra kirken.

Selvstændigt ved kgl. resolution af 2.5.1903.

Åbnet som sådant 1.8.1904 på nuværende beliggenhed.

Udsalg: Fakse Ladeplads (1907).

b: 13. 8.1892 Johannes Bertran Fischer-Simonsen, f. 31.1.1898 (se Karise apotek).

b: 4. 5.1898 Carl Cilius Gravenhorst, o. 1.2.1898, f. 31.7.1904 (se Karise apotek).

b: 1. 8.1903 Otto Valdemar Hansen, o. 1.8.1904, † 19.3.1936.

b: 19.10.1936 Jens Jørgen Jensen (fra Koldby apotek), o. 21.11.1936, † 11.12.1950.

b: 22.11.1950 Erik Rübner-Petersen, o. 1.3.1951, † 22.8.1964.

b: 22. 1.1965 Johannes Jacobsen (fra Karup apotek), o. 1.3.1965.



Fanø, Nordby apotek (93), Hovedgaden, 6720 Nordby Fanø, tlf. (05) 16 20 23. Ribe amt. Fanø kommune.

Oprettet ved bevilling af 3.10.1832 som filialapotek af Varde apotek.

Åbnet i 1833 i en nu nedrevet ejendom.

Selvstændigt ved kgl. resolution af 9.5.1848 fra samme dato.

Apoteket flyttet i 1848, 1892, 1911 og i 1920 til nuværende beliggenhed.

Udsalg: Sønderho (1911).

b: 3.10.1832 Rudolf Helms (se Varde apotek), † 14.7.1833.

Hans enke Mathilde Augusta, f. Fridsch, v. bestyrer, f. 12.8.1837.

b: 12. 8.1837 Andreas Fridsch Helms, o. 12.8.1837, f. 8.5.1848 (se Varde apotek).

b: 9. 5.1848 Christian August Helms, o. 9.5.1848, † 3.7.1885.

Hans enke Karen Benedikte, f. Thorsen, i henhold til ægtefællens bevilling. Ved skiftende bestyrere. † 23.7.1892.

b: 2.11.1892 Alfred Viggo Schiawitzky Dalberg, o. 7.4.1893, f. 31.10. 1900 (se Borup apotek).

b: 18. 4.1900 Carl Anton Poulsen, o. 1.11.1900, f. 14.8.1910 (se København Gyldenløves apotek).

b: 2. 7.1910 Carl Frederik Møller, o. 15.8.1910. Fik 20.12.1916 bevilling til Ålborg Reberbane apotek, men bevillingen tilbagesendes.

b: 12.12.1917 til fortsat drift, f. 30.11.1921 (se Ringe apotek).

b: 28.12.1920 Niels Oscar Nielsen (bevillingen opgivet 8.8.1921) (se Gudumholm apotek).

b: 27.10.1921 August Christian Carl Lerche, o. 1.12.1921, † 21.6.1925.

b: 11. 2.1926 Nicolai Karl Kristian Petersen, o. 1.4.1926, f. 3.8.1935 (se Holbæk Elefant apotek).

b: 20. 6.1935 Emil Damgaard, o. 4.8.1935, f. 31.8.1942 (se Esbjerg Neptun apotek).

b: 24. 7.1942 Lovise Caroline Eriksen, o. 1.9.1942, f. 30.11.1950 (se Silkeborg Ørne apotek).

b: 7.10.1950 Aage Sigaard Madsen, o. 1.12.1950, † 19.6.1955.

b: 20. 9.1955 Eyner Johannes Guldager Gaardhøje, o. 15.11.1955, f. 31.5.1965 (se Esbjerg Løve apotek).

b: 14. 1.1965 Hervert Pedersen, o. 1.6.1965.



Farsø apotek (107), Nørregade 11, 9640 Farsø, tlf. (08) 63 17 77 & 63 10 29. Nordjyllands amt. Farsø kommune.

Oprettet ved kgl. resolution af 14.7.1860.

Åbnet 1861.

I 1942 flyttedes apoteket til nuværende beliggenhed.

Udsalg: Gedsted (1909), Hornum (1909), Hvalpsund (1914), Strandby (1942) og Vester Hornum (1909).

b: 25.10.1860 Hans Frederik Plesner, † 4.11.1895.

b: 12. 2.1896 Hans enke Clara Malvine, f. Clausen (ved bestyrer) † 13.1.1899.

b: 2. 6.1899 Steen Steensen Topp, o. 14.9.1899, † 24.6.1908.

b: 22.10.1908 Hans Peter Falck Møller, o. 18.11.1908, f. 30.9.1919 (se København Gl. Kongevejs apotek).

b: 12. 9.1919 Niels Johannes Arnold Larsen, o. 1.10.1919, f. 31.7.1931 (se Roskilde Svane apotek).

b: 11. 5.1931 Johan Claus Zink Kjersgaard, o. 1.8.1931, † 5.9.1940.

b: 9.11.1940 Victor Peter Jühne, o. 1.2.1941, † 18.10.1952.

b: 7. 1.1953 Otto Bollerup, o. 16.4.1953, p. 1.4.1973.

b: 9. 3.1973 Gustav Sindbæk, o. 1.4.1973.



Farum apotek (278), Hovedgaden 71, 3520 Farum, tlf. (01) 95 00 03 & 95 02 39. Frederiksberg amt. Farum kommune.

Oprettet ved kgl. resolution af 10.2.1885.

Åbnet 2.2.1886 på nuværende beliggenhed.

Omdannet til hjælpeapotek for Ballerup apotek ved kgl. resolution af 16.11.1907.

Åbnet som hjælpeapotek 15.10.1908.

Påny selvstændigt fra 1.11.1918 i medfør af kgl. resolution af 9.3.1918.

Åbnet 1.11.1918.

Udsalg: Ganløse (1935) og Lyngø (1950).

b: 4. 6.1885 Anders Julius Edmund Simonsen, f. 30.9.1897 (se København Sct. Pauls apotek).

b: 14. 7.1897 Vilhelm Charles Gam, o. 1.10.1897, f. 31.7.1908 (se København Fasan apotek).

b: 12. 2.1908 Albert Sebastian Krenchel, o. 1.8.1908, f. 31.10.1918 (se København apoteket Falken).

b: 23. 7.1918 Hother Christian Hansen, o. 1.11.1918, f. 31.12.1932 (se København Allé apotek).

b: 27.12.1932 Urban Bruun, o. 1.1.1933, † 25.10.1943.

b: 19. 2.1944 Elsa Christine Jensen, o. 1.4.1944, f. 30.6.1952 (se Hellerup Øregaard apotek).

b: 10.12.1951 Anna Cecilie Kock, o. 1.7.1952, † 23.1.1961.

b: 17. 5.1961 Walther Marius Thorvald Goltermann (fra Mariager apotek), o. 1.8.1961, p. 1.10.1973.



Ferritslev apotek (152), 5863 Ferritslev, tlf. (09) 98 10 09. Fyns amt. Arslev kommune. Oprettet ved kgl. resolution af 28.10.1891. Åbnet 28.8.1892 på nuværende beliggenhed.

Udsalg: Fraugde (1936), Herrested-Måre (1906), Højby (1967), Langeskov (1921), Nr. Lyndelse (1967) og Ullerslev (1958).

b: 16. 1.1892 Jacob Anton Winther Dorschæus, † 9.2.1896.

b: 17. 4.1896 Hans enke Theodora Emilie, f. Løvstrand, (ved skiftende bestyrere) f. 30.9.1908, † 12.11.1915.

b: 17. 8.1908 Valdemar Lange, o. 1.10.1908, † 16.4.1920.

b: 1. 3.1920 Niels Kristian Nielsen (nåede ikke at overtage apoteket), † 17.4.1920.

b: 20. 8.1920 Aage Bollerup, o. 1.11.1920, f. 30.4.1934 (se Hellerup Jernbane apotek).

b: 6. 1.1934 Lorents Andreas Christopher Hjorth, o. 1.5.1934, f. 30.11.1943 (se København Istedgades apotek).

b: 4.10.1943 Poul Gregersen, o. 1.12.1943, f. 31.3.1954 (se Holbæk Løve apotek).

b: 23. 1.1954 Sven Mogens Grubbe, o. 1.4.1954, f. 31.10.1963 (se Dalum apotek).

b: 5.10.1963 Lars Vilhelm Ammitzbøll, o. 1.11.1963.



Fjerritslev, V. Hanherreds apotek (73), Søndergade 14, 9690 Fjerritslev, tlf. (08) 21 16 33. Nordjyllands amt. Fjerritslev kommune.

Oprettet ved bevilling af 18.8.1824 (salgbart privilegium).

Åbnet 9.8.1825 i Kjettrup på Hvidshøjgård.

Ved tilladelse af 25.8.1898 flyttedes apoteket til Fjerritslev til nuværende beliggenhed, hvor det åbnedes ultimo 1898.

Tidligere navn: Kjettrup apotek. Ændret ved flytningen.

Udsalg: Aggersund (1905), Bonderup (1914), Hjortdal (1906) og Thorup (1944), Frøstrup (A-udsalg) (1972).

b: 18. 8.1824 Lars Christian Dahlerup, f. 1841 (samtidig apoteker på Thisted Svane apotek (se dette) og Søndbjerg, Thyholm).

b: 15. 7.1841 Wilhelm Edvard Bendixen, o. 1841, f. 1851, † 16.11.1889.

b: 18. 9.1851 Christian Albrecht Jørgensen (tidl. apoteker på Skive Løve apotek), † 3.2.1859.

Hans enke Severine Vilhelmine, f. Rosted, f. 1861, † 24.11.1877.

b: 21. 1.1861 Anders Herskind, o. 1861, f. 1874, † 6.6.1903.

b: 13. 7.1874 Axel Kjær, o. 1874, f. 1882, † 12.7.1930.

b: 29. 6.1882 Christoffer Frederik Holten (tidl. apoteker på Randers Svane apotek), o. 1.5.1882, f. 30.4.1902, † 16.5.1902.

b: 4. 6.1902 Jørgen Albert Lassen, o. 1.5.1902, f. 9.4.1917 (se Svendborg Løve apotek).

b: 3. 4.1917 Aage Holger Christian Jens Johan Jerslev, o. 10.4.1917, † 30.1.1943.

Ny bevilling 15.6.1933.

Privilegiet afløst 15.6.1933. Erstatningssum: 158.000 kr.

Drevet ved bestyrer i perioden februar 1943–december 1951.

b: 19.12.1949 Erik Jerslev, o. 1.1.1952.



Fredensborg apotek (154), Jernbanegade 36, 3480 Fredensborg, tlf. (03) 28 00 27. Frederiksborg amt. Fredensborg-Humblebæk kommune.

Oprettet ved kgl. resolution af 14.11.1893.

Åbnet 26.6.1894 i Slotsgaden.

Ved tilladelse af 19.5.1909 flyttedes apoteket til nuværende beliggenhed, hvor det åbnedes 1.9.1909.

Udsalg: Espergærde (1931) (B-udsalg), Humlebæk (1900) (B-udsalg), Kvistgaard (1929) og Tikøb (1906).

b: 2. 3.1894 Holger Armand Hansen, † 31.3.1897.

b: 11. 6.1897 Hans enke Bolette Amalie, f. Gyldendal (ved skiftende bestyrere), f. 31.3.1909, † 1.5.1937.

b: 8. 3.1909 Victorius Polycarpus Hilarius Thejll, o. 1.4.1909, f. 31.7.1917 (se København Frederiksberg apotek).

b: 20. 2.1917 Lauritz Peter Emil Werner, o. 1.8.1917, f. 31.12.1928 (se København Sct. Matthæus apotek).

b: 7.11.1928 Christian Johannes Georg Schönweller, o. 1.1.1929, † 11.2.1947.

b: 21. 7.1947 Georg Severin Christian Klem, o. 1.9.1947, p. 30.9.1964.

b: 20. 8.1964 Hans Peter Bernsen, o. 1.10.1964.



Fredericia Axeltorvs apotek (223), Jyllandsgade 24. 7000 Fredericia, tlf. (05) 92 38 00.
Vejlc amt. Fredericia kommune.
Oprettet ved kgl. resolution af 26.6.1907.
Åbnet 23.10.1908 på nuværende beliggenhed.

Udsalg: Nørrebrogade 8, Fredericia (1959) (B-udsalg), Randalcentret (1972) (B-udsalg),

Skærbæk (1935) og Snoghøj (1930).

b: 26. 9.1907 Herman Ingvard Julius Svennevig (fra Hallund apotek), f. 12.5.1919 (se Charlottenlund apotek).

b: 21. 1.1919 Adolph Snitker (fra Brædstrup apotek), o. 13.5.1919, p. 30.6.1941, † 8.2.1945.

b: 3.12.1940 Hans Peter Julius Petersen (fra Nordborg apotek), o. 1.7.1941, f. 31.10.1956, † 25.4.1958.

b: 12. 9.1956 Peter Charles Skovlund Vidriksen (fra Vesterborg apotek), o. 1.11.1956, † 13.5.1966.

b: 5. 9.1966 Egon Melbye Wolthers-Hansen, o. 14.11.1966, † 17.4.1971.

b: 13. 8.1971 Svend Thorkil Tophøj, o. 1.11.1971.



Fredericia Løve apotek (15), Danmarksgade 19, 7000 Fredericia, tlf. (05) 92 11 37 (apoteker) & 92 39 93 (personale) & 92 35 44. Vejle amt. Fredericia kommune. Oprettet ved bevilling af 4.12.1656, men denne bevilling blev næppe benyttet. Salgbart privilegium.

Dernæst bevilling af 14.5.1664.

I hvert fald fra ca. 1700 på nuværende beliggenhed.

Udsalg: Erritsø (1972) (B-udsalg), Vejlevej 59, Fredericia (1960) (B-udsalg) og Taulov (1929).

- b: 4.12.1656 Lorentz Langhorst (bevillingen næppe benyttet) (se Kolding Løve apotek).
- b: 14. 5.1664 Bendix Campen, o. 1664, f. 1667.
- b: 28. 8.1667 Jørgen Henning Beyer, o. 1667, † 1692.
- b: 18.11.1693 Johannes Hintze, o. 1693, f. 1718.
Gift¹) med enken efter foregående apoteker Cecilie, f. Schwermann.
- b: 24.10.1718 Nicolai Ebbesen, o. 1718, f. 1724.
- b: 12. 4.1724 Johannes Hintze, † 31.1.1736.
- b: 21. 7.1736 Niclas Rademacher, o. 1736, † 14.1.1738.
Gift med enken²) efter foregående apoteker Johanne Marie, f. Falch.
- b: 29. 8.1738 Folkmar Jacobsen Holm, f. 1770 (se Odense Løve apotek).
- b: 28.12.1770 Casimir Martin Ingwersen, o. 1770 (fra 1809 tillige ejer af apoteket i Kongsberg), † 14.11.1810.
- b: 23. 7.1811 Pierre Honoré, o. ca. 1811, † 1.3.1849.
Hans enke Christine Caroline, f. Bendtsen (ved skiftende bestyrere) 1849–1868.
- b: 30. 6.1868 Mathias Vilhelm Honoré, o. 1868, f. 1872.
- b: 2. 9.1872 Johan Martin Peter Ibsen, o. 1872, f. 30.11.1880 (se København Kgl. Hof apotek).
- b: 1. 4.1881 Jens Alfred Alexius Jørgensen, o. 1.12.1880, f. 28.2.1899, † 24.3.1910.
- b: 22. 6.1899 Thorvald Knudsen (fra Nykøbing F. Løve apotek) o. 1.3.1899, f. 3.6.1918, † 23.4.1951.
- b: 27. 5.1918 Holger Hallas-Møller (fra Ringkøbing apotek), o. 4.6.1918, f. 30.6.1955, † 30.11.1962.
20.3.1935 bevilling til fortsat drift.
Privilegiet afløst 1.4.1935. Erstatningssum: 340.000 kr.
- b: 5. 5.1955 Ole Holten Bartsch (fra Københavns amts sygehusapotek, Gentofte), o. 1.7.1955.



Frederikshavn Løve apotek (66), Danmarksgade 46, Postbox 23, 9900 Frederikshavn, tlf. (08) 42 32 14 & 42 31 66 & privat 42 32 23. Nordjyllands amt. Frederikshavn kommune.

Oprettet ved bevilling af 31.8.1810. Salgbart privilegium.

Åbnet 1811 i lejede lokaler.

Apoteket flyttet til Storegade i 1836 og ved tilladelse af 22.4.1897 til nuværende beliggenhed, hvor det åbnedes 1898.

Udsalg: Byrum, Læsø (1899), Elling (1968) og Strandby (1923).

- b: 31. 8.1810 Ancher Christian Hansen; gik fallit 1833, † 7.9.1857.
(samtidig apoteker i Hjørring 1810–1813).
- b: 30. 8.1833 Hans Hald Sthyr, o. 1.7.1833, † 15.1.1856.
Hans enke Hansine Birgitte, f. Bay (ved bestyrer) f. 30.4.1861, † 27.12.1874.
- b: 17.11.1862 Peter Carl Asgejr Sthyr, o. 1.5.1861, f. 31.8.1875, † 25.7.1916.
- b: 16.11.1875 Levin Levinsen Tvede (tidl. apoteker på Vaisenhus apotek, København), o. 1.9.1875, † 9.5.1880.
Hans enke Elise Sofie, f. Hyrup (ved skiftende bestyrere) f. 31.12.1906, † 7.6.1908.
- b: 2.1907 Carl Johan Høeg Brask, o. 1.1.1907, f. 31.12.1912, † 11.1.1929.
- b: 25.11.1912 Søren Johan Sandberg Wilkens, o. 1.1.1913, f. 31.12.1918, † 6.3.1951.
- b: 8. 1.1919 Hans Nielsen Schmidt (tidl. apoteker i Frederiksværk), o. 1.1.1919, f. 30.11.1925 (se Middelfart apotek).
- b: 14.11.1925 Ernst Johannes Anders Christiansen, o. 1.12.1925, † 14.1.1926.
Hans enke Anna Adamine, f. Simonsen som bestyrer til 31.12.1927.
- b: 13. 1.1928 Anna Adamine Christiansen (se ovenfor), o. 1.1.1928, p. 30.4.1964.
6.6.1937 bevilling til fortsat drift.
Privilegiet afløst 11.6.1937, Erstatningssum: 285.000 kr.
- b: 27. 2.1964 Svend Otto Synnestvedt Nielsen (fra Vesterborg apotek), o. 1.5.1964.



Frederikshavn Svane apotek (313), Søndergade 1, 9900 Frederikshavn, tlf. (08) 42 12 88 & 42 16 76. Nordjyllands amt. Frederikshavn kommune.
Oprettet ved kgl. resolution af 8.2.1923.
Åbnet 23.8.1924 på nuværende beliggenhed.

Udsalg: Garum (1968), Jerup (1925), Kvissel (1924), Stenhøj (1926) og Vesterø, Læsø (1925).

b: 17. 4.1923 Anker Marcus Gam, p. 30.9.1948, † 23.11.1970.

b: 1. 7.1948 Gerda Busch (fra Hurup apotek), o. 1.10.1948, p. 31.1.1958. † 27.12.1967.

b: 22.10.1957 Jacob Anthon Rørbæk-Jensen (fra Hundborg apotek), o. 1.2.1958, † 4.12.1958.

b: 23. 4.1959 Anders Nielsen, o. 1.6.1959.



Frederikssund apotek (68), Havnegade 9, 3600 Frederikssund, tlf. (03) 31 00 07. Frederiksborg amt. Frederikssund kommune.
Oprettet ved kgl. resolution af 19.7.1815. Salgbart privilegium.
Åbnet formentlig 1815 på nuværende beliggenhed.

Udsalg: Slangerup (1922) og Ølstykke (1930) (B-udsalg).

- b: 21. 7.1815 Christoffer Frederik Fabricius Heiberg (tidl. apoteker på Skive Løve apotek), † 20.4.1826.
Derefter drevet af hans enke Petrine Charlotte, f. Beck, † 13.4.1856.
- b: 19. 2.1828 Ivar Brinck Seidelin, o. formentlig 1827, f. 30.6.1857, † 24.9.1861.
Gift med forgængerens enke.
- b: 5. 8.1857 Eggert Christopher Achen, o. 1.7.1857, f. 31.1.1864 (se Hillerød Frederiksborg apotek).
- b: 11. 6.1864 Georg Ludvig Becker, o. 1.2.1864, f. 31.12.1880, † 25.5.1900.
- b: 16. 3.1881 Oluf Christian Ludvig Praëm, o. 1.1.1881, f. 31.12.1887, † 9.9.1904.
- b: 21. 3.1888 Johan Julius Bergmann (fra Rønne Store Torvs apotek), o. 1.1.1888, f. 30.6.1907, † 4.2.1913.
- b: 23. 8.1907 Andreas Sophus Frederik Petersen (fra København Gammel Torvs apotek), o. 1.7.1907, f. 31.1.1912, † 10.11.1913.
- b: 28. 2.1912 Jens Christian Thorvald Them (fra Nysted apotek), o. 1.2.1912, f. 31.7.1917, † 12.12.1962.
- b: 8. 5.1917 Alfred Hans Nielsen (tidl. apoteker på Rønne Store Torvs apotek), o. 1.8.1917, f. 30.6.1939, † 13.3.1954.
16.6.1936 bevilling til fortsat drift.
Privilegiet afløst 1.7.1936. Erstatningssum: 267.000 kr.
- b: 6. 7.1939 Alfred Asger Nielsen, o. 1.7.1939, † 16.9.1971.
- b: 11. 1.1972 Helge Valdemar Mortensen (fra Frederiksberg hospitals apotek), o. 1.5.1972.



Frederiksværk apotek (80), Nørregade 4, 3300 Frederiksværk, tlf. (03) 12 00 07. Frederiksborg amt. Frederiksværk kommune.
 Oprettet ved bevilling af 27.5.1842 som filialapotek af Hillerød Frederiksborg apotek.
 Åbnet formentlig 1842 i en ejendom på Strandgade.
 Selvstændigt ved kgl. resolution af 11.8.1857. Salgbart privilegium.
 Åbnet 11.12.1857.

I 1920 flyttet til nuværende beliggenhed.

Udsalg: Hundested (1904), Liseleje (1946) og Skævinge (1924).

- b: 27. 5.1842 Herman Eduard Louis Hasselriis, f. 31.12.1855 (se Hillerød Frederiksborg apotek).
- b: 30. 7.1856 Peter Gerhard Hein Baagøe, o. 1.1.1856. (se Hillerød Frederiksborg apotek).
 Købekontrakten ophævet, og Hasselriis overtog igen apoteket, der solgtes til
- b: 29. 9.1858 Ludvig Ferdinand Vilhelm Johné, o. 11.12.1857, f. -11.1863 (se Esbønderup apotek).
- b: 9. 3.1864 Gustav Peter Nicolai Jespersen, o. -11.1863, f. 1868, † ?.
- b: 13.11.1868 James Ogelwie Thisted (fra Gram apotek), o. 1868, † 22.12.1893.
 Hans enke Johanne, f. Gjeding, † 18.3.1900.
 Og derefter arvinger (ved bestyrer).
- b: 30.10.1900 Hans Clausen Schultz, o. 1.11.1900, f. 10.6.1903 (se Kerteminde apotek).
- b: 10. 9.1903 Alfred Hans Nielsen, o. 11.6.1903, f. 23.4.1904 (se Frederikssund apotek).
- b: 22. 7.1904 Hans Kruse Blinkenberg, o. 24.4.1904, f. 30.6.1917 (se Åbenrå Løve apotek).
- b: 13. 9.1917 Hans Nielsen Schmidt, o. 1.7.1917, f. 31.12.1918 (se Middelfart apotek).
- b: 8. 1.1919 Henrik Serup Varming, o. 1.1.1919, f. 31.7.1920.
- b: 3. 8.1920 Axel Krumhardt, o. 1.8.1920, f. 31.12.1958, † 12.5.1962.
 6.6.1937 bevilling til fortsat drift.
 Privilegiet afløst 11.6.1937. Erstatningssum: 230.000 kr.
- b: 3.12.1958 Nils Krumhardt, o. 1.1.1959.



Fuglebjerg apotek (102), Krummerupvej 1, 4250 Fuglebjerg, tlf. (03) 75 30 16. Vestsjællands amt. Fuglebjerg kommune.

Oprettet ved kgl. resolution af 24.11.1856.

Åbnet 1857 i en nyopført ejendom på torvet.

1.10.1864 flyttedes apoteket til nuværende beliggenhed.

Udsalg: Bisserup (1937), Dalmose (1929), Flakkebjerg (1970), Hyllinge (1928), Sandved (1924), Tornemark (1934) og Vallensved (1963).

b: 8. 3.1857 Carl Christian Beck Heiberg, f. 30.6.1864 (se København Nørrebro apotek).

b: 16.10.1863 Carl Ferdinand Reimann, o. 1.7.1864, † 21.11.1884.

b: 25. 2.1888 Hans enke Karen Marie, f. Madsen (ved skiftende bestyrere), † 5.3.1900.

b: 13. 6.1900 Hans Peter Vilhelm Petersen (fra Ulfborg apotek), o. 1.10.1900, f. 21.4.1915, † 28.3.1917.

b: 20. 3.1915 Lars Andreas Theodor Wibolt, o. 22.4.1915, † 18.3.1923.

b: 11. 6.1923 Tycho Kristoffer Svendsen, o. 15.7.1923, † 29.5.1935.

b: 9.10.1935 Oskar Marius Thrane, o. 1.1.1936, † 22.5.1942.

b: 7.12.1942 Axel Emil Jensen Høgdal, o. 1.3.1943, p. 30.9.1962, † 29.11.1968.

b: 30. 8.1962 Henning Sevel, o. 1.10.1962.



Fåborg Løve apotek (34), Mellemgade 1, 5600 Fåborg, tlf. (09) 61 14 70. Fyns amt. Fåborg kommune.

Oprettet ved bevilling af 28.6.1737. Salgbart privilegium.

Åbnet 1737 på nuværende beliggenhed. Nuværende ejendom opført 1880.

Udsalg: Horne (1952), Korinth (1930), Lyø (1960) og Vester-Hæsinge (1960).

- b: 28. 6.1737 Friederich Ludvig Vette, f. ca. 1.1.1749.
- b: 5. 4.1749 Nicolai Gold, o. ca. 1.1.1749, f. ca. 1.1.1756.
- b: 24.10.1755 Siegmund Dirchs, o. ca. 1.1.1756, f. ca. 1.1.1758.
- b: 13. 1.1758 Frands Johan Gerhard Bøving, † 22.11.1789.
Hans enke Magdalene, f. Orten (ved bestyrer), † 22.9.1791.
- b: 30.12.1791 Johan Georg Vilhelm Bøving, o. 4.11.1791, † 8.12.1828.
Hans enke Mette Marie, f. Jacobsen (ved bestyrer) f. 1833, † 30.4.1852.
- b: 14. 6.1833 Jacob Anthoni Bøving, o. 1833, † 23.9.1865.
Hans enke Cecilie Trolle, f. Dahl (ved bestyrer), f. 31.12.1869, † 25.4.1872.
- b: 24.12.1869 Johan Andreas Emilius Berg, o. 1.1.1870, f. 31.12.1892, † 4.11.1897.
- b: 12. 4.1893 Christian Frederik August Gottschalch (fra Thisted Svane apotek), o. 1.1.1893, f. 10.9.1911, † 2.5.1942.
- b: 22.12.1911 Georg Sofus Ferdinand Johansen, o. 11.9.1911, † 23.2.1941.
30.5.1934 bevilling til fortsat drift.
Privilegiet afløst 11.6.1934. Erstatningssum: 240.000 kr.
- b: 31. 5.1941 Christian Magnus Hansen, o. 1.9.1941, f. 31.10.1961.
- b: 30. 9.1961 Mogens Martin, o. 1.11.1961.



Galten apotek (129), Søndergade 2, 8464 Galten, tlf. (06) 94 36 33 & 94 32 73. Århus amt. Galten kommune.

Oprettet ved kgl. resolution af 25.11.1876.

Åbnet 26.12.1877 i en nyopført ejendom i Høver ved Århus-Silkeborg landevej.

I henhold til kgl. resolution af 21.7.1914 flyttedes apoteket til Galten, hvor det åbnedes 24.6.1915 på nuværende beliggenhed.

Tidligere navn: Høver apotek. Ændret ved flytningen.

Udsalg: Borum (1959), Harlev (1908), Linå (1968), Låsby (1955), Sjelle (1940), Sorring (1925) og Stjær (1925).

b: 9. 4.1877 Peter Andreas Koefoed, f. 31.8.1886 (se Kjellerup apotek).

b: 9. 4.1886 Bertel Thorvald Charles Jensen, o. 1.9.1886, † 14.1.1887.

b: 14. 6.1887 Hendrik Frederik Foersom, o. 1.8.1887, † 14.10.1908.

Fik 30.6.1905 tilladelse til at bortforpagte apoteket.

Hans enke Vilhelmine, f. Mortensen (ved forpagter), f. 31.1.1915.

b: 15. 9.1914 Thorvald Hansen Svendsen, o. 1.2.1915, † 2.12.1922.

b: 1. 2.1923 Lars Peter Julius Larsen, o. 1.5.1923, † 16.8.1934.

b: 19. 2.1935 Søren Rasmus Rasmussen, o. 1.4.1935, f. 30.9.1946 (se Esbjerg Løve apotek).

b: 9. 7.1946 Karl Marius Meldgaard Rasmussen, o. 1.10.1946, f. 30.4.1955 (se Kolding Løve apotek).

b: 24. 1.1955 Hakon Meyling, o. 1.5.1955, f. 14.5.1962 (se Hellerup Jernbane apotek).

b: 25. 4.1962 Ebba Eleonora Laura Aagaard, o. 15.5.1962.



Gentofte apotek (215), Brogårdsvej 22, 2820 Gentofte, tlf. GE 156 & GE 3335. Københavns amt. Gentofte kommune.

Oprettet ved kgl. resolution af 11.10.1904.

Åbnet 31.3.1906 på nuværende beliggenhed.

Udsalg: Jægersborg (1917) og Vangede (1937).

- b: 31.12.1904 Thyrrie Bøggild Ankjær, f. 30.9.1914 (se København Frihavns apotek).
- b: 24. 8.1914 Jens Peter Gümoes (fra Riserup apotek), o. 1.10.1914, f. 5.5.1923 (se København Sundby apotek).
- b: 20. 2.1923 Hans Eiler Groth Wolf (fra Struer apotek), o. 6.5.1923, † 8.5.1937.
- b: 25.10.1937 Hans Kristian Hansen (fra Vesterborg apotek), o. 9.11.1937, p. 31.10.1950, † 17.6.1951.
- b: 12. 9.1950 Axel Larsen Lannung (fra Den kgl. Veterinær- og Landbohøjskoles apotek), o. 1.11.1950.



Give apotek (115), Vestergade 18, 7323 Give, tlf. (05) 73 15 44. Vejle amt. Give kommune.

Oprettet ved kgl. resolution af 30.4.1869 med beliggenhed i Givskud.

Åbnet 23.8.1870 i den nuværende »Apotekergaard«.

Ved kgl. resolution af 7.6.1893 flyttedes apoteket til Give.

Åbnet 1.4.1895 i midlertidige lokaler, og den 16.10.1895 på nuværende beliggenhed.

Åbnet 1.1.1940 i ejendom på torvet i midlertidige lokaler.

Flyttet tilbage til den oprindelige bygning og åbnet her 1.1.1947.

Tidligere navn: Givskud apotek. Ændret i forbindelse med flytningen.

Udsalg: Gadbjerg (1922), Givskud (1923), Grønbjerg (1910), Jelling (1915), Kollemorten (1927), Lindeballe (1958) og Thyregod (1911).

b: 23. 8.1869 Johan Julian Herman Frederik Friis, † 3.12.1878.

b: 5. 3.1879 Hans enke Emmy Agathe Juliette, f. Grøner (ved skiftende bestyrere), f. 28.2.1895, † 4.9.1922.

b: 21. 1.1895 Carl Frederik Ferdinand August Bartels, o. 1.3.1895, f. 30.6.1907 (se Slagelse Rådhus apotek).

b: 27. 4.1907 Gotfred Frederik Petersen, o. 1.7.1907, † 10.2.1922.

b: 25. 4.1922 Laurits Tage Muus, o. 1.9.1922, † 29.6.1928.

b: 23. 8.1928 Edgar Vilhelm Harald Charles Høyer (fra Vils apotek), o. 1.1.1929, p. 15.7.1939, † 21.11.1952.

b: 10. 5.1939 Christian Nissen Riisberg, o. 16.7.1939, f. 30.11.1950 (se København Islands Brygge apotek).

b: 7.10.1950 Christian Mohr Drewes, o. 1.12.1950, f. 30.9.1960 (se Hjørring Løve apotek).

b: 2. 8.1960 Hans Aaby, o. 1.10.1960.



Glostrup apotek (109), Hovedvejen 101, 2600 Glostrup, tlf. (01) 96 00 20. Københavns amt. Glostrup kommune.

Oprettet ved kgl. resolution af 13.3.1863.

Åbnet 14.5.1864 i en nyopført bygning beliggende ved landevejen omtrent midt mellem Glostrup og Albertslund (ejendommen Roskildevej 179).

I henhold til bestemmelse i bevilling af 7.2.1908 flyttedes apoteket til nuværende beliggenhed og åbnedes her 2.10.1908.

Udsalg: Butikstorvet, Diget (1966) (B-udsalg), Glostrup Centrum (1971) (B-udsalg) og Kirkebjerg Torv (1958) (B-udsalg).

b: 17. 6.1863 Hans Henrik Anton Siegumfeldt, † 24.10.1907.

b: 7. 2.1908 Ulrik Fritz Jacob Sprechler, o. 1.3.1908, f. 31.12.1915 (se København Sct. Stefans apotek).

b: 18. 8.1915 Christian Julius Bølling Vilstrup, o. 1.1.1916, † 7.2.1935.

b: 18. 5.1935 Sophus Johannes Holm (fra Verringe apotek), o. 8.8.1935, † 10.9.1941.

b: 27. 1.1942 Albert Georg Brofeldt, o. 15.3.1942, f. 31.10.1964, † 27.11.1966.

b: 20. 8.1964 Johannes Heinrich Faber (farmaceutisk visitator 1954–1964), o. 1.11.1964.



Glumsø apotek (137), Storegade 11, 4171 Glumsø, tlf. (03) 64 60 09 & 64 63 09. Storstrøms amt. Suså kommune.

Oprettet ved kgl. resolution af 1.8.1883.

Åbnet 27.9.1884 på nuværende beliggenhed.

Udsalg: Herlufmagle (1927), Skelby (1927) og Tybjerglille (1941).

b: 1.11.1883 Alfred Valdemar Bergmann, † 19.12.1909.

b: 7. 3.1910 Alfred Nathanael Højelse Buch, o. , f. 30.9.1923 (se Svendborg Sct. Nicolai apotek).

b: 16. 8.1923 August Næss-Schmidt, o. 1.10.1923, † 25.11.1934.

b: 15. 4.1935 Hans Marius Valentin Sprange, o. 1.6.1935, f. 31.1.1944 (se København apoteket Svalen).

b: 6. 1.1944 Esther Munch Gottfredsen, o. 1.2.1944, † 13.5.1962.

b: 30. 8.1962 Jørgen Christian Valdemar Mohrhagen, o. 1.11.1962.



Gram apotek (286), Slotsvej 41, 6510 Gram, tlf. (04) 82 15 15. Sønderjyllands amt. Gram kommune.

Oprettet ved bevilling af 19.1.1839. Salgbart privilegium.

Abnet formentlig 1839 på nuværende beliggenhed.

Udsalg: Arnum (1923), Brændstrup (1945), Gabøl (1931), Hygum (1931), Rødding (1921), St. Nustrup (1930) og Øster Lindet (1923).

b: 19. 1.1839 Anton Reinhold Jebens, f. -10.1857.

b: 1857 James Ogelwie Thisted (fra Stege apotek), o. -10.1857, f. 1866 (se Frederiksværk apotek).

b: 1866 Hans Nicolai Levinsen, o. 1866, † 15.10.1883.

Hans enke Elline ved bestyrer, f. -10.1896, † 23.9.1908.

b: 10.1896 Johannes Hugo Wittig, o. -10.1896, f. -5.1920.

b: 27. 8.1920 Wilhelm Faber Hirth (fra Skive Løve apotek), o. -5.1920, p. 31.12.1936, † 20.7.1943.

Privilegiet afløst 1.1.1937. Erstatningssum: 195.000 kr.

b: 19.10.1936 Valdemar Thykier, o. 1.1.1937, f. 31.12.1946 (se Holbæk Løve apotek).

b: 15.11.1946 Christian Tage William Egede Christensen, o. 1.1.1947, f. 31.5.1956 (se Odense apoteket Bryggergården).

b: 19. 4.1956 Tage Paul Vilhelm Sick, o. 1.6.1956.



Grenå apotek (37), Østergade 5, 8500 Grenå, tlf. (06) 32 14 22 & privat 32 07 49. Århus amt. Grenå kommune.

Oprettet ved bevilling af 18.12.1744. Salgbart privilegium.

Åbnet:

Fra ca. 1755 var apoteket beliggende i Søndergade.

1803 flyttedes det til en ejendom på torvet.

1899 flyttet til nuværende beliggenhed.

Udsalg: Ginnerup (1950), Gjerrild (1914), Glæsborg (1932), Grenå havn (1956) og Trustrup (1922).

b: 18.12.1744 August Ludvig Steube, f. formentlig 1750 (se Århus Svane apotek).
Interregnum 1750–1755.

b: 5.12.1755 Herman Ponick Alberg, † 23.5.1800.

b: 29. 4.1796 Svend Henrik Alberg (ved duelig provisor, da Alberg ikke var farmaceut), f. ultimo 1800, † 23.4.1801.

b: 22. 8.1800 Christian Anton Dahl, o. ultimo 1800, † 21.9.1834.

Hans enke Caroline Dorthea, f. Fischer (ved skiftende bestyrere), † 22.3.1839.

b: 9. 3.1839 Christian Fischer Dahl, f. 31.8.1867, † 21.6.1884.

b: 30. 8.1867 Niels Frederik Wilhelm Elin Hoffmeyer, o. 1.9.1867, f. 18.10.1902, † 30.12.1910.

b: 10. 9.1902 Thomas Thomsen, o. 19.10.1902, f. 31.12.1917, † 21.5.1942.

b: 15.12.1917 Jørgen Ludvig Hansen, o. 1.1.1918, f. 31.7.1920 (se Ålborg Løve apotek).

b: 26. 7.1920 Carl Gustav Adolf Rasmussen, o. 1.8.1920, f. 30.11.1931 (se Ålborg Løve apotek).

b: 11.11.1931 Jørgen Ludvig Hansen (fra Ålborg Løve apotek), † 22.2.1939.

23.1.1936 bevilling til fortsat drift.

Privilegiet afløst 1.2.1936. Erstatningssum: 295.000 kr.

b: 6. 5.1939 Hugo Hjelmsen, o. 1.9.1939.



Grindsted apotek (88), Borgergade 29, 7200 Grindsted, tlf. (05) 32 00 22 & 32 03 40. Ribe amt. Grindsted kommune.

Oprettet ved kgl. resolution af 1.7.1842.

Åbnet formentlig ultimo 1842 i gården »Rolighed« i byens vestlige del ved Varde Landevej.

I 1856 flyttet til nuværende Vestergade 7. Tæt ved foregående beliggenhed.

I april 1909 flyttet til nuværende beliggenhed, hvor det blev drevet til 31.3.1930.

1.4.1930 flyttet til Vestergade 2.

24.10.1954 flyttet (tilbage) til nuværende beliggenhed.

Udsalg: Agerbæk (1918), Ansager (1906), Billund (1909), Filskov (1909), Hejnsvig (1929), Stenderup (1911), Sdr. Omme (1900), Tofterup (1917) og Vorbasse (1908).

b: 29.10.1842 Adolph Ottesen, † 25.8.1872.

b: 25.11.1872 Carl August Frederik Mende, o. 28.1.1873, † 19.4.1877.

Hans enke Tekla Henriette, f. Aarestrup ved tilladelse af 28.7.1877 (ved skiftende bestyrere), † 20.4.1915.

b: 18. 3.1916 Troels Jeppe Skjoldborg Petersen, o. 19.3.1916, † 25.12.1919.

b: 24. 4.1920 Sophus Levin-Hansen, o. 1.7.1920, f. 31.2.1930 (se Esbjerg Krone apotek).

b: 3. 7.1929 Carl Laurentius Porst, o. 1.3.1930, † 15.10.1932.

b: 27.12.1932 Hans Frederik Anton Jørgensen, o. 1.5.1933, p. 31.8.1947, † 1.1.1959.

b: 21. 7.1947 Carlo Sloth Freese, o. 1.9.1947, † 10.11.1952.

b: 13. 2.1953 Jørgen Blach Foghsgaard, o. 1.6.1953.



Gråsten apotek (289), Slotsbakken 8, 6300 Gråsten, tlf. (04) 65 10 20. Sønderjyllands amt. Gråsten kommune.

Oprettet ved bevilling af 4.11.1828 som hertugeligt hofapotek. Bevillingen udstedt for hertug Christian Carl Friederich August af Augustenborg, der lod apoteket drive ved bestyrer og fra 1831 bortforpagtede det.

Privilegiet blev fra 1.2.1872 overtaget af den prøjsiske stat, der lod apoteket med privilegium sælge på auktion som selvstændigt apotek. Salgbart privilegium.

Apoteket har formentlig siden oprettelsen været beliggende på nuværende sted.

Tidligere navn: Gråsten Hjorte apotek. Ændret ved tilladelse af 21.6.1972.

Udsalg: Holbøl (1929), Kollund (1923), Kruså (1952), Kværs (1929), Ullerup (1925) og Varnæs (1923).

Bestyrer: Samuel Frederik Grove 1829–1831, † 16.4.1870.

Forpagter: Lorenz Henningsen 1831–1866, † 25.12.1871.

Valdemar Gustav Adolph Henningsen 1866–1872, † 10.8.1917.

b: 1872 Adolf Peter Friederich Holtermann, o. 1872, f. 1879.

b: 1879 Christian Ivar Wäger, o. 1879, f. 1884 (se Haderslev Hjorte apotek).

b: 1884 Andreas Georg Petersen (fra Husum apotek), o. 1884, f. 3.10.1897.

b: 1897 Hans Jacob Christian Witt, o. 4.10.1897, f. 30.6.1918.

b: 12. 6.1918 Rudolf Carstens, o. 1.7.1918, f. 30.6.1926.

b: 19. 7.1926 Asmus Philip Jürgensen (tidl. apoteker i Toftlund), o. 1.7.1926, † 2.11.1927.

b: 26. 3.1928 Anders Christian Andersen (fra Jels Løve apotek), o. 1.4.1928, p. 31.12.1950, † 11.6.1955.

19.12.1938 bevilling til fortsat drift.

Privilegiet afløst 1.1.1939. Erstatningssum: 260.000 kr.

b: 1. 9.1950 Axel Kaj Andersen, o. 1.1.1951.



Gudumholm apotek (176), Agade 41, 9282 Gudumholm, tlf. (08) 31 62 22. Nordjyllands amt. Sejflod kommune.

Oprettet ved kgl. resolution af 9.3.1899.

Åbnet 24.4.1900 i lejede lokaler ved stationsvejen.

I 1909 flyttet til nuværende beliggenhed.

Udsalg: Egense (1962), Dokkedal (1943), Klarup (1930), Mou (1909), Sdr. Kongerslev (1909), Storevorde (1912) og Vaarst (1931).

- b: 2. 6.1899 Peter Christian Nicolay Friederichsen (se Kjellerup apotek).
- b: 23.10.1908 Marius Rosenkilde, f. 31.10.1915 (se Nærum apotek).
- b: 21. 7.1915 Hans Herman Buhl, o. 1.11.1915, † 18.6.1920.
- b: 24. 9.1920 Holger Færch, o. 1.1.1921, † 11.7.1922.
- b: 2.10.1922 Niels Oscar Nielsen (se Fanø apotek), o. 15.12.1922, † 26.6.1930.
- b: 12. 1.1931 Kristiane Ottilie Søre, o. 8.2.1931, † 10.5.1937.
- b: 16. 2.1938 Knud Wöldike Schmidt, o. 1.3.1938, p. 1.11.1946, † 3.11.1946.
- b: 20.12.1946 Ernst Richard Bielefeldt, o. 1.3.1947, p. 31.7.1961, † 13.6.1963.
- b: 12. 7.1961 August Fremantle Hjorth, o. 1.8.1961.

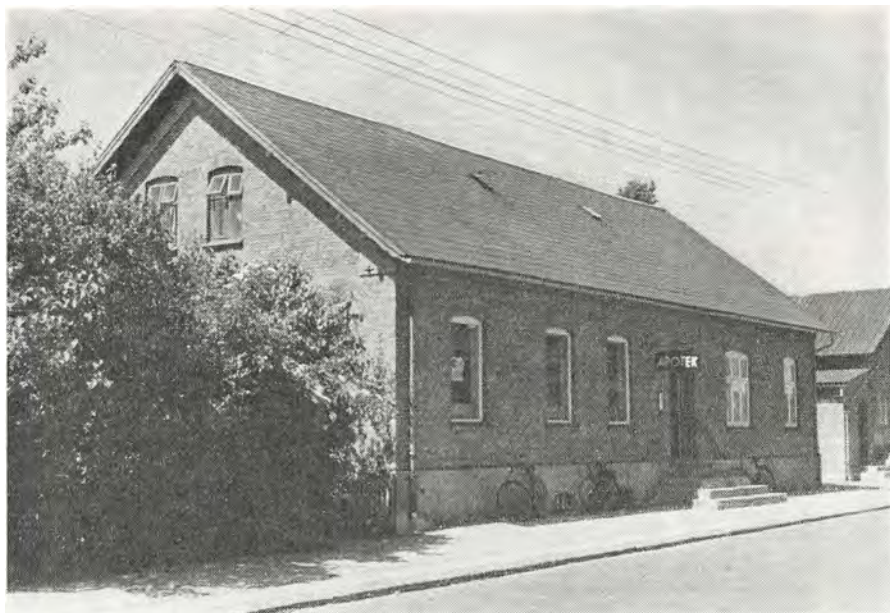

Gørding apotek (201), Søndergade 3, 6690 Gørding, tlf. (05) 17 80 09. Ribe amt. Bramminge kommune.

Oprettet ved kgl. resolution af 5.11.1902.

Åbnet 3.11.1903 på nuværende beliggenhed.

Udsalg: Jernvedlund (1926) og Vejrup (1925).

b: 17. 2.1903 Michael Søren Holst, f. 31.10.1915 (se Horsens Løve apotek).

b: 28. 9.1915 Valdemar Holger Jensen, o. 1.11.1915, † 22.1.1925.

b: 1. 4.1925 Egil Carl August Viinsted, o. 1.5.1925, f. 30.6.1935 (se Ålborg Boulevard apotek).

b: 20. 6.1935 Ingeborg Horn Olsen, o. 1.7.1935, f. 31.7.1945 (se Ålborg Boulevard apotek).

b: 15. 6.1945 Einer Thorvald Andersen, o. 1.8.1945, f. 30.4.1954 (se Viborg Løve apotek).

b: 16. 2.1954 Gustav Erik Anthonisen, o. 1.5.1954, p. 30.9.1966.

b: 26. 9.1966 Henning Sørensen, o. 1.10.1966, † 23.10.1972.



Haderslev Hjorte apotek (291), Apotekergade 9, 6100 Haderslev, tlf. (04) 52 20 67 & 52 20 69. Sønderjyllands amt. Haderslev kommune. Oprettet ved hertugelig bevilling (Hertug Hans den ældre) 15.7.1557. Bevillingen kongelig stadfæstet 5.8.1583. Salgbart privilegium.

Åbnet formentlig ganske tæt ved nuværende beliggenhed.

Efter byens brand 1627 på anden beliggenhed, hvorfra det i 1681–82 flyttedes (tilbage) til nuværende beliggenhed. Nuværende ejendom opført 1842.

Udsalg: Hoptrup (1930) og Øsby (1957).

b: 15. 7.1557 Antonius Bate, † 1595.

Johannes Piper
Johannes Fabricius

b: 28. 9.1648 Hans enke Elisabeth (ved bestyrer).

b: 5. 3.1650 Mathias Johannes Dahler (havde ægtet Elisabeth Fabricius).

b: 15. 5.1660 Christian Vorstius, † 1666.

b: 4. 1.1667 Hans enke Anna, f. Heinrici (ved bestyrer), † ca. 1680.

b: 1668 Severin Albinus (havde ægtet Anna Vorstius), † 1669.

b: 8. 1.1675 Jacob Schultze (havde ægtet Anna Vorstius den 13.9.1670), † 19.8.1684.

b: 20. 9.1684 Hans enke (af 2. ægteskab) Christine, f. Müller (ved bestyrer).

b: 14.11.1685 Heinrich Helms, † 1723.

b: 22. 2.1724 Carl Christian Zeise, o. 1723, f. 1753.

b: 1753 Christoph Friederich Zeise, o. 1753, † 7.3.1785.

b: 4. 2.1785 Nicolaus Gottfried Sass, † 16.8.1800.

Derefter hans arvinger (ved bestyrer).

b: 20. 8.1802 Carl Heinrich Paul Langheim, f. 1842, † 18.5.1848.

b: 16. 8.1844 Julius Wilhelm Collenburg, o. 1842, f. 31.10.1852.

b: 3.12.1852 Niels Nørgaard Aggersborg, o. 1.11.1852, f. 30.4.1872 (se København Løve apotek).

b: 24. 6.1872 Erich Carl Mathias Holst, o. 1.5.1872, f. 1878.

b: 7. 9.1878 Peter August Sønnichsen (tidligere apoteker i Heide), o. 1878, f. 14.8.1883.

78 Haderslev Hjorte apotek

- b: 23. 8.1883 Heinrich Ferdinand Emil Sommer, o. 15.8.1883, f. 1887 (se Åbenrå Løve apotek).
- b: 14. 4.1888 Christian Ivar Wäger (tidligere apoteker i Gråsten), o. 1887, f. 1895.
- b: 21. 3.1896 Georg Heinrich Adolph Friederich Hagen (tidligere apoteker i Oldenburg), o. 1895, f. 1897.
- b: 23.10.1897 Oskar Anton Petry, o. 1897, f. 1899.
- b: 26. 5.1899 Peter Carl Jacobsen, o. 1899, f. 30.9.1905.
- b: 28.11.1905 Hans Jensen, o. 1.10.1905, f. 30.9.1910 (se Nordborg apotek).
- b: 15. 4.1911 Lauritz Petersen, o. 1.10.1910, f. 30.6.1920.
- b: 16.11.1920 Schack Køster Obel (tidligere apoteker i Ebeltoft), o. 1.7.1920, † 10.5.1941, 30.6.1938 bevilling til fortsat drift.
Privilegiet afløst 1.7.1938. Erstatningssum: 335.000 kr. I tidsrummet maj 1941 til juni 1943 blev apoteket drevet af boet ved bestyrer.
- b: 29. 5.1943 Carl Christian von Bülow, o. 1.7.1943, † 1.1.1950.
- b: 6. 4.1950 Hans Lausten-Hansen (fra Frederiksberg Hospitals apotek), o. 1.8.1950, f. 31.8.1966, † 31.10.1968.
- b: 7. 7.1966 Tage Pagh Fregerslev (fra Hundborg apotek), o. 1.9.1966.



Haderslev Løve apotek (292), Nørregade 15, 6100 Haderslev, tlf. (04) 52 24 43*. Sønderjyllands amt. Haderslev kommune.

Oprettet ved bevilling af 20.8.1802. Salgbart privilegium.

Åbnet i Apotekergade nr. 1.

Ved tilladelse af 13.12.1955 flyttet til nuværende beliggenhed, hvor det åbnedes 13.4.1959.

b: 20. 8.1802 Lorentz Henning Jacobsen, f. 30.4.1828 (se Viborg Svane apotek).

b: 3. 6.1828 Hans Heinrich Hansen sen., o. 1.5.1828, f. 31.12.1859.

b: 16. 3.1860 Gottlieb Otto Heinrich Hansen, o. 1.1.1860, f. 31.10.1863 (se Næstved Løve apotek).

b: 9. 1.1864 Hans Heinrich Hansen jun., o. 1.11.1863, † 30.3.1875.

b: 23.12.1876 August Carl Nicolai Folkenberg, o. 1.10.1876, f. 14.1.1898, † 21.9.1933.

b: 9. 5.1898 Ernst August Hansen, o. 15.1.1898, † 11.8.1938.

Privilegiet afløst 1.1.1940. Erstatningssum: 435.000 kr.

b: 14. 3.1940 Hans Heinrich Hansen, o. 1.1.1940.



Hadsten apotek (164), Nørregade 1, 8370 Hadsten, tlf. (06) 98 11 22 & 98 14 10. Århus amt. Hadsten kommune.

Oprettet ved kgl. resolution af 26.6.1896.

Åbnet 12.8.1897 på nuværende beliggenhed.

Udsalg: Hinnerup (1914), Mejlby (1951), Spørring (1935) og Trige (1970).

b: 6.10.1896 Andreas Peter Tømme, † 16.2.1916.

b: 20.12.1916 Arthur Rosen, o. 1.4.1917, p. 31.3.1944, † 27.7.1952.

b: 14. 3.1944 Edith Ingeborg Myrung, o. 1.4.1944, p. 31.8.1962, † 16.10.1962.

b: 4. 8.1962 Olaf Jarl Beiter Thau, o. 1.9.1962.



Hadsund apotek (218), Storegade 10, 9560 Hadsund, tlf. (08) 57 15 11 & 57 10 54. Nordjyllands amt. Hadsund kommune.

Oprettet ved kgl. resolution af 19.6.1905.

Åbnet 21.8.1906 på nuværende beliggenhed.

Udsalg: Als (1906), Oue (1936), Rostrup (1935), Skelund (1909) og Veddum (1962).

b: 11. 9.1905 Hans Christian Kjær, † 23.9.1921.

b: 5.12.1921 Niels Ludvig Møller, o. 1.7.1922, f. 19.11.1934 (se Holbæk Løve apotek).

b: 29. 9.1934 Carl Gorm Knudsen, o. 20.11.1934, f. 30.6.1953, † 27.10.1958.

b: 21. 2.1953 Peder Sidelmann Agergaard, o. 1.7.1953, † 17.4.1969.

b: 17. 7.1969 Ejgil Binderup, o. 1.11.1969.



Hallund apotek (125), Sølvgade 73, Hallund, 9700 Brønderslev, tlf. (08) 83 52 11 & privat 83 50 07. Nordjyllands amt. Brønderslev kommune.

Oprettet ved kgl. resolution af 15.8.1873.

Åbnet 4.6.1874 i midlertidige (lejede) lokaler.

Ultimo maj 1875 flyttet til permanente lokaler i en delvis ombygget gård »Ledstedet«. Apoteket er stadig beliggende på dette sted, men de sidste rester af »Ledstedet« blev nedrevet i 1930.

Udsalg: Aistrup (1924), Flauenskjold (1914), Grindsted (1947), Hellum (1913), Hjalperup (1910), Jerslev (1903), Klokkeholm (1920), Langholt (1922), Ravnstrup (ca. 1940), Sulsted St. (1912), Tylstrup (1921) og Øster Brønderslev (1923).

- b: 21.11.1873 Claus Poulsen Wanning. Bevillingen blev ikke benyttet. (Se Viborg Løve apotek).
- b: 3. 3.1874 Jørgen Sofus Malling, † 20.7.1893.
 Ved justitsministeriel tilladelse af 9.1.1878 blev apoteket fra 1.5.1878 i en periode på 5 år drevet ved bestyrer. Tilladelsen senere forlænget. Hans enke Harriet ved tilladelse af 1.11.1893 (ved bestyrer), f. 31.1.1899, † 11.3.1929.
- b: 29. 6.1898 Herman Ingvar Julius Svennevig, o. 1.2.1899, f. _____, (se Fredericia Axeltorvs apotek).
- b: 4. 1.1908 Emil Frederik August Breuning, f. 30.6.1915 (se Riserup apotek).
- b: 30. 3.1915 Holger Christian Thaysen, o. 1.7.1915, f. 31.10.1923 (se Hjørring Svane apotek).
- b: 3. 9.1923 Charles Julius Vestergaard, o. 1.11.1923, † 16.10.1929.
- b: 12. 3.1930 Carl Christian Niels Christensen, o. 1.5.1930, f. 31.7.1939 (se Vejle Gorms apotek).
- b: 17. 5.1939 Axel Nielsen Egestad, o. 1.8.1939, f. 31.12.1947 (se Alborg Vejgård apotek).
- b: 30.10.1947 Christian Strange Jørgensen, o. 1.1.1948, f. 30.4.1957 (se Haslev apotek).
- b: 16. 3.1957 Henning Peder Schouw, o. 1.5.1957.



Hals apotek (245), Østergade 8, 9370 Hals, tlf. (08) 25 10 13. Nordjyllands amt. Hals kommune.

Oprettet ved bevilling af 13.5.1903 som hjælpeapotek til Dronninglund apotek.

Åbnet 11.11.1903 i en hjørnejendom på Ålborgvej.

Selvstændigt ved kgl. resolution af 9.9.1913.

Åbnet som sådan 27.1.1914 i hjælpeapotekets lokaler.

Flyttet til nuværende beliggenhed i 1914.

Udsalg: Gandrup (1908), Hou (1923) og Vester Hassing (1923).

b: 13. 5.1903 Jens Bødker Mikkelsen, f. 26.1.1914 (se København Rådhus apotek).

b: 26. 1.1914 Jens Christopher Frederik Thaarup, o. 27.1.1914, f. 29.2.1924 (se København Holmbladsgades apotek).

b: 17. 4.1923 Carl Emil Theodor Hoffmann, o. 1.3.1924, † 27.9.1926.

b: 28. 1.1927 Niels Carl Christian Ormstrup, o. 1.4.1927, f. 31.10.1937 (se Ejby apotek).

b: 25.10.1937 Anna Kirstine Marie Jacobsen, o. 1.11.1937, † 17.10.1945.
dens apotek).

b: 19. 3.1946 Anna Marie Grage, o. 1.7.1946, f. 30.4.1956 (se København Åboulevar-

b: 15. 3.1956 Einar Thorvald Søltøft, o. 1.5.1956, f. 31.3.1966 (se Ålborg Budolfi apotek).

b: 28.12.1965 Morten Johannes Assels, o. 1.4.1966.



Hammel, Frijsenborg apotek (87), Randersvej 2, 8450 Hammel, tlf. (06) 96 10 08 & 96 12 08. Århus amt. Hammel kommune.

Oprettet ved kgl. resolution af 24.12.1841.

Der meddeltes herved ejeren af grevskabet Frijsenborg tilladelse til at oprette et apotek på godset. 13.4.1842 udstedtes bevilling for grevskabets ejer til at anlægge det og for G. C. Bartholdy til at drive det.

Abnet formentlig 1842 i en nyopført ejendom på Hammel mark.

I foråret 1891 flyttet til nuværende beliggenhed.

Udsalg: Fårvang (1935), Gjern (1910), Houlbjerg (1909), Lading (1942) og Thorsø (1910).

b: 13. 4.1842 Georg Christian Bartholdy, † 28.5.1883.

Hans enke Hedvig Margrethe, f. Jürgensen (ved bestyrer), † 3.10.1889.

b: 21. 6.1890 Bertel Christian Budtz, o. 22.6.1890, † 28.2.1894.

Hans enke Nelly, f. Holst, ved tilladelse af 6.6.1894 (ved bestyrer) f. 6.3.1902, † 11.4.1936.

b: 6. 3.1902 Oscar Severin Klem, o. 7.3.1902, f. 30.6.1941, † 29.12.1946.

b: 8. 4.1941 Jørgen Just Adolf Alexander Backmann, o. 1.7.1941, † 13.7.1944.

b: 9.11.1944 Otto Iversen Blyt, o. 1.1.1945, p. 31.10.1953, † 3.2.1964.

b: 4. 6.1953 Sten Holger Sejersens, o. 1.11.1953, † 20.10.1969.

b: 20. 1.1970 Eigil Immanuel Lynggaard Staal, o. 1.5.1970.



Hammershøj apotek (237), Hovedgaden, 8834 Hammershøj, tlf. (06) 45 10 14. Viborg amt. Tjele kommune.

Oprettet ved bevilling af 24.6.1907 som hjælpeapotek til Viborg Løve apotek.

Åbnet 9.1.1908 på nuværende beliggenhed.

Selvstændigt ved kgl. resolution af 1.2.1912.

Åbnet 1.5.1912.

Udsalg: Bjerregrav (1933), Fårup (1933), Lindum (1927), Løvskaal (1927), Nørbæk (1912), Sdr. Onsild (1921), Sønderbæk 1933), Vammen (1914), Vejrumbro (1928) og Ørum (1914).

b: 24. 6.1907 Wilhelm Theobald Gliemann, f. 30.4.1912 (se Viborg Løve apotek).

b: 25. 3.1912 Carl Christian Fritz Gundel, o. 1.5.1912, f. 31.7.1920 (se Hornslet apotek).

b: 4.10.1919 Ludvig Balle.

Bevillingen opgivet ved kgl. resolution af 14.2.1920 (se Snertinge apotek).

b: 28. 4.1920 Ove Jacob Rahbek, o. 1.8.1920, f. 31.12.1931 (se Brønderslev apotek).

b: 23. 8.1931 Carl Otto Nielsen, o. 1.1.1932, f. 7.11.1941 (se Ålborg Budolfi apotek).

b: 24. 9.1941 Einar Wilhelm Schmidt, o. 8.11.1941, f. 30.6.1959.

b: 14. 2.1959 Robert Conrad Holm Petersen, o. 1.7.1959.



Haslev apotek (100), Jernbanegade 5, 4690 Haslev, tlf. (03) 69 20 71. Vestsjællands amt. Haslev kommune.

Oprettet ved kgl. resolution af 13.8.1856 med beliggenhed på Søtorup mark.

Åbnet 25.8.1857 i midlertidige lokaler på Gisselfeld.

Flyttet juni 1859 til nyopført bygning på Søtorup mark.

Ved tilladelse af 3.7.1893 flyttedes apoteket til Haslev, hvor det åbnedes 28.7.1894 på nuværende beliggenhed.

Tidligere navn: Søtorup apotek. Ændret i forbindelse med flytningen.

Udsalg: Algestrup (1933) og Ørslev (1938).

b: 30.11.1856 Oluf Mygdal, † 13.2.1897.

Hans enke Eleonora Dorothea, f. Ulstrup ved tilladelse af 5.4.1897 for en periode af 5 år (ved bestyrer), f. 14.2.1902, † 1.9.1911.

b: 15. 2.1902 Jens Nordentoft, o. 15.2.1902, † 20.12.1936.

b: 30. 4.1937 Peter Ferdinand Sandberg (Fra Roslev apotek), o. 1.8.1937, f. 31.10.1949, † 21.6.1959.

b: 16. 9.1949 Immanuel Engelstoft (fra Humble apotek), o. 1.11.1949, † 27.9.1956.

b: 23. 1.1957 Christian Strange Jørgensen (fra Hallund apotek), o. 1.4.1957, p. 30.9.1961, † 25.6.1962.

b: 15. 7.1961 Peter Sigfred Simonsen, o. 1.10.1961.



Havdrup apotek (221), Skovvej, 4622 Havdrup, tlf. (03) 38 50 22 og 38 51 90. Roskilde amt. Solrød kommune.

Oprettet ved kgl. resolution af 25.1.1907.

Åbnet 2.1.1908 på nuværende beliggenhed.

Udsalg: Gadstrup (1925), Greve by (1951), Greve strand (1934) (apoteksdrevet), Karlslunde by (1907), Karlslunde strand (1952), Lille Skensved (1929), Solrød by (1924), Solrød strand (1935) (apoteksdrevet) og Tune (1920).

b: 27. 4.1907 Thorvald Christian Nicolaj Kjær, f. 31.10.1914 (se Ålborg Budolfi apotek).

b: 10. 9.1914 Alfred Johannes Kjær, o. 1.11.1914, f. 31.1.1924 (se Præstø apotek).

b: 10.12.1923 Emil Heinrich Oest, o. 1.2.1924, † 18.10.1940.

b: 8. 4.1941 Agnes Elisabeth Møller, o. 10.6.1941, f. 14.11.1948 (se Snertinge apotek).

b: 9.10.1948 Niels Knud Reddelien, o. 15.11.1948, p. 31.3.1967.

b: 17.12.1966 Frede Vilhelm Gustav Petersen, o. 1.4.1967.



Haverslev apotek (192), Jyllandsgade 20, Haverslev, 9510 Arden, tlf. (08) 65 51 11 Haverslev 4. Nordjyllands amt. Nørager kommune.
Oprettet ved kgl. resolution af 28.10.1901.
Åbnet 14.11.1902 på nuværende beliggenhed.

Udsalg: Arden (1907), Nørager (1911), Ravnkilde (1927), Rørbæk (1949), Suldrup (1915), Sønderup (1925), Vebbestrup (1968) og Årestrup (1921).

- b: 1. 2.1902 Lauritz Christensen, f. 14.6.1909 (se Roslev apotek).
- b: 19. 5.1909 Ole Bull Wimmer, o. 15.6.1909, † 1.11.1924.
- b: 31.10.1924 Ebbe Severin Arved Paulsen, o. 1.11.1924, f. 17.10.1932 (se København Holmbladsgades apotek).
- b: 13. 9.1932 Jørgen Lindemann, o. 18.10.1932, f. 15.4.1942 (se Kjellerup apotek).
- b: 17. 2.1942 Johannes Bøttern, o. 16.4.1942, † 25.6.1945.
- b: 8. 1.1946 Axel Knud Boserup, o. 1.2.1946, p. 31.10.1958.
- b: 4. 7.1958 Villy Oxlund, o. 1.11.1958, p. 1.8.1973.



Hedensted apotek (248), Østergade 11, 8722 Hedensted, tlf. (05) 89 10 66. Vejle amt. Hedensted kommune.

Oprettet ved kgl. resolution af 14.9.1914.

Åbnet 26.8.1915 på nuværende beliggenhed.

Udsalg: Bredal (1926), Daugård (1917), Gl. Sole (1927), Kragelund (1923) og Løsning (1926).

b: 24.11.1914 Viggo Emil Peter Wedel, f. 31.3.1926 (se København Sorte Hest apotek).

b: 12. 2.1926 Aage Hahn-Thomsen, o. 1.4.1926, † 15.6.1929.

b: 15. 8.1929 Christian Carl Jørgen Marius Dannesboe Andersen, o. 15.12.1929, f. 7.6.1939 (se Hellerup Øregård apotek).

b: 10. 5.1939 Herman Aage Reinholdt Lund, o. 8.6.1939, † 28.11.1946.

b: 9.4.1947 Margrethe Kathrine Pouline Torstensson, f. Gøtzsche, o. 31.5.1947, † 2.1.1948.

b: 22. 6.1948 Viggo Bondesen, o. 15.10.1948, f. 14.11.1957 (se København Sct. Stefans apotek).

b: 19. 8.1957 Helge Mouritzen, o. 15.11.1957.



Hellerup apotek (182), Strandvejen 165, 2900 Hellerup, tlf. (01) HE 298 & 2311. Københavns amt. Gentofte kommune.

Oprettet ved kgl. resolution af 27.2.1900.

Åbnet 30.10.1901 på nuværende beliggenhed.

b: 28. 5.1900 Hans Peter Daue. Bevillingen ikke benyttet på grund af sygdom (se København Sønder Boulevard apotek).

b: 17. 8.1900 Sophus August Colding, f. 14.5.1938, † 17.1.1940.

b: 2. 5.1938 Axel Claudius Hoffmann (farm. visitator 1926–1938), o. 15.5.1938, † 14.11.1958.

b: 9. 3.1959 Svend-Aage Junager (farm. visitator 1950–1959), o. 1.10.1959.



**Hellerup Jernbane apotek (264), Hellerupvej 40, 2900 Hellerup, tlf. (01) HE 1959 & 7260 & privat 7841. Københavns amt. Gentofte kommune.
Oprettet ved kgl. resolution af 20.1.1917.
Åbnet 15.2.1918 på nuværende beliggenhed.**

b: 24. 3.1917 Anton Gottlieb Fröhlich, † 8.2.1933.

b: 29. 6.1933 Carl Nicolai Peder Jerris (fra Hornbæk apotek), o. 1.9.1933, † 14.10.1933.

b: 4.12.1933 Aage Bollerup (fra Ferritslev apotek), o. 15.4.1934, † 7.7.1943.

b: 23.10.1943 Carl Johan Andersson (fra Finseninstituttets apotek), o. 7.1.1944, p. 31.3. 1962.

b: 26. 1.1962 Hakon Meyling (fra Galten apotek), o. 1.4.1962.



Hellerup Øregaard apotek (330), Strandvejen 203, 2900 Hellerup, tlf. (01) HE 1045 & 5196. Københavns amt. Gentofte kommune.
Oprettet ved kgl. resolution af 17.8.1932.
Åbnet 7.11.1933 på nuværende beliggenhed.

- b: 30.11.1932 Lauritz Amandus Krogh (fra Nørre-Snedepotek), † 24.5.1938.
- b: 8.10.1938 Christian Carl Jørgen Marius Dannesboe Andersen (fra Hedensted apotek), o. 1.12.1938, f. 31.12.1951, † 2.3.1957.
- b: 1. 9.1951 Elsa Christine Jensen (fra Farum apotek), o. 1.1.1952, † 4.6.1963.
- b: 31.10.1963 Erik Løngreen Frydendahl, o. 1.1.1964.



Helsinge apotek (191), Østergade 35, 3200 Helsinge, tlf. (03) 29 47 00* & privat 29 40 32.
 Frederiksborg amt. Helsinge kommune.
 Oprettet ved kgl. resolution af 31.8.1901.
 Åbnet 10.9.1902 på nuværende beliggenhed.

Udsalg: Ramløse (1960), Rågeleje (1915), Tisvildeleje (1909) og Vejby (1936).

- b: 26.11.1901 Alfred Meinecke Pirtzel, f. 1913 (se Helsingør Stengades apotek).
- b: 17. 9.1913 Vilhelm Heinrich Hansen Winther (fra Flauenskjold apotek), o. 1913, f. 30.9.1933, † 25.4.1937.
- b: 14. 9.1933 Theodor Alexander Grabowski, o. 1.10.1933, f. 31.12.1953, † 11.2.1965.
- b: 26. 6.1953 Magnus Bach Mortensen, o. 1.1.1954, f. 30.9.1963 (se Kolding Sønderbro apotek).
- b: 13. 7.1963 Børge Arvor Schiermer, o. 1.10.1963.



**Helsingør Axeltorvs apotek (364), Bjergegaden 22, 3000 Helsingør, tlf. (03) 21 12 23 & 21 16 77. Frederiksborg amt. Helsingør kommune.
Oprettet ved kgl. resolution af 14.5.1968.
Åbnet 9.4.1969 på nuværende beliggenhed.**

b: 25. 7.1968 Povl Torben Skjøt-Jørgensen.



Helsingør Stengades apotek (238), Stengade 26, 3000 Helsingør, tlf. (03) 21 06 78 & 21 22 78. Frederiksborg amt. Helsingør kommune.

Oprettet ved kgl. resolution af 11.11.1912.

Åbnet 10.2.1914 på nuværende beliggenhed.

b: 23. 1.1913 Alfred Meinecke Pirtzel (fra Helsingør apotek), † 10.3.1922.

b: 29. 5.1922 Peter Rasmussen (farm. visitator 1914–1922), o. 1.10.1922, † 29.10.1932.

b: 7.12.1932 Mads Søren Sørensen Krog (fra Ålborg Østerbro apotek), o. 1.5.1933, f. 31.12.1949, † 5.10.1960.

b: 16. 9.1949 Kai Rørbye, o. 1.1.1950, f. 28.12.1972.

b: 2.10.1972 Verner Hans Frederik Abrahamson Læssøe, o. 29.12.1973.



**Herlev apotek (351), Herlev Torv 13, 2730 Herlev, tlf. (01) 94 25 25 & 94 25 26 & 94 68 29. Københavns amt. Herlev kommune.
Oprettet ved kgl. resolution af 8.7.1951.
Åbnet 25.6.1954 på nuværende beliggenhed.**

Udsalg: Batterivej 2, Herlev (1953).

b: 26.11.1951 Svend Licht Nielsen.

Navn fødselsdag og -år, -sted til farmacien, lærested (karakter til kand. eks.) Beskæftigelse Anm.	Navn fødselsdag og -år, -sted til farmacien, lærested (karakter til kand. eks.) Beskæftigelse Anm.
15.11.1944 Horsens 1. 8.1963 Kolding Løve (1) DFH stud. 1. 9.65– 1. 7.68 Løvens kem. fab. cand. 1. 7.68– <i>Lykkeberg (f. Rosenberg-Larsen), Jytte</i> 25. 8.1942 København 1. 8.1963 Charlottenlund (1) DFH stud. 1. 9.65– 1. 7.68 Civilforsvaret analyt. kem. lab. cand. 1. 9.68– 1. 9.69 DFH kem. lab. C kand.stip. 1. 9.69– 1. 9.72 aman. 1. 9.72– <i>Lyngshøj, Arne Riber</i> 1. 4.1940 Skagen 1. 8.1962 Esbjerg Løve (1) DFH stud. 1. 9.64– 1. 7.68 Thuisis, Schweiz cand. 1. 8.68– 1. 8.69 Odense sygehus ap. prov. 1.11.69– 9. 6.70 Tønder prov. 10. 7.70– 1.10.71 Studerer til tandlæge.	lab. cand. 1. 5.69– 1. 6.7. Holstebro centralsygehus centrallab. cand. 1. 6.72– <i>Nielsen, Henrik Rist</i> 15. 8.1943 Frederiksberg 1. 8.1963 Kbh. Sønderbro (1) DFH stud. 1. 9.65– 1. 7.68 Løvens kem. fab. cand. 1. 8.68– 1. 2.68 Sundby hosp. centrallab. cand. 1. 2.69– <i>Nielsen, Ida Ellen Pade, se fru Pade</i> <i>Nielsen, Jens Vagn</i> 7. 4.1943 København 1. 8.1962 Tårnby (2) DFH stud. 1. 9.64– 1. 7.68 soldat 2.10.68– 1. 3.70 Fa. Scandrug cand. 1. 3.70– 1. 7.7. Novo A/S lægebes. 1. 7.72– <i>Nielsen, Kaj Elgaard</i> 21.11.1942 Fåborg 1. 8.1963 Odense Svane (1) DFH stud. 1. 9.65– 1. 7.68 Viborg centralsygehus centrallab. cand. 1. 8.68– <i>Nielsen, Ulla Margrethe Bjørndahl</i> 2.12.1943 Stege 1. 8.1963 Svendborg Løve (1) DFH stud. 1. 9.65– 1. 7.68 Silkeborg Svane prov. 1. 7.68– 1.12.69 Herning centralsygehus centrallab. cand. 1.12.69– 1. 2.71 Herning Østerg. prov. 1. 2.71– <i>Nybro, Niels</i> 13.12.1942 Skive 1. 8.1962 Haderslev (2) DFH stud. 1. 9.65– 1. 7.68 soldat 2. 9.68– Viborg Sct. Mathias prov. 1.11.69– <i>Nørager-Nielsen, Knud</i> 14.11.1942 Nørresundby 1. 8.1962 Randers Svane (2) DFH stud. 1. 9.64– 1. 7.68 soldat 2.10.68– 17. 9.69 Ballerup prov. 1. 1.70– <i>Nørgaard (f. Beck-Jørgensen), Poula</i> 19.10.1943 Sønderborg 1. 8.1962 Fredericia Løve (1)
<i>Lützen, Hanne, se fru Jensen</i> <i>Madsen, Fritze Mølsted, se Rasmussen</i>	
<i>Mohr, Kirsten</i> 26. 4.1944 København 1. 8.1962 Kbh. St. Vibenshus (1) DFH stud. 1. 9.65– 1. 7.68 Vejle Løve prov. 1. 7.68– 1. 7.70 Odense Ørnen prov. 1. 7.70– 1. 3.71 Vejle Løve prov. 1. 3.71– <i>Mondrup (Jensen), Mogens Peter</i> 9. 7.1939 Maribo 1. 8.1958 Rødby (2) DFH stud. 1. 9.61– 1. 7.68 Roskilde amtssygehus centrallab. cand. 1. 7.68–	
<i>Monrad, Annie, se Pedersen</i> <i>Møller, Annette Lehd, se fru Hill-Madsen</i> <i>Nielsen, Anne-Else Brink, se fru Sørensen</i> <i>Nielsen, Britta, se fru Ryle</i> <i>Nielsen, Ebba Holme, se fru Hansen</i>	
<i>Nielsen, Grethe Schouenborg</i> 7. 7.1939 Ringkøbing 1. 8.1959 Ringkøbing Løve (2) DFH stud. 1. 9.62– 1. 7.68 Kolding sygehus central-	

Navn fødselsdag og -år, -sted til farmaci, lærested (karakter til kand. eks.) Beskæftigelse Anm.	Navn fødselsdag og -år, -sted til farmaci, lærested (karakter til kand. eks.) Beskæftigelse Anm.
DFH stud. 1. 9.64– 1. 7.68 DFH kem. lab. C kand.stip. 1.12.68– 1.11.71 Kbh. Univ. retskem. afd. cand. 1.11.71– 1. 5.72 toksikol. afd. cand. 1. 6.72–15. 7.72 Fr.havn tekn. skole cand. 1. 8.72– 1.12.72 Ålborg Budolfi prov. 1.12.72– <i>Olson (f. Pedersen), Birgit</i> 25. 2.1944 Vimstrup, Lintrup 1. 8.1963 Jels Løve (1)	ening 72. Bestm. i Dansk selskab f. antro- posofisk medicin 72. <i>Pedersen, Søren Lauridsen</i> 20. 5.1943 Høver 1. 8.1962 Vejle Svane (1)
DFH stud. 1. 9.65– 1. 7.68 Ålborg Løve prov. 1. 9.68–10. 5.69 A. Hede & Co. A/S cand. 15. 8.69– 1. 4.70 NOVO A/S cand. 1. 4.70– <i>Olson (f. Witt), Inga Witt</i> 21. 2.1942 Hørsholm 1. 8.1962 Holte (1)	DFH stud. 1. 9.64– 1. 7.68 Odense sygehus central- lab. cand. 1. 9.68– 1. 1.72 Thisted sygehus centrallab. cand. 1. 1.72 <i>Petersen, Erling Niels</i> 18. 7.1944 København 1. 8.1963 Herlev (1)
DFH stud. 1. 9.65– 1. 7.68 Ribe prov. 1. 8.68–21.12.68 DFH kem. lab. D aman. 1. 2.69–15. 5.69 kem. lab. A aman. 15. 5.69– 1. 7.69 Fr.berg chem. fab. cand. 5. 8.69– 1. 1.70 Kbh. Sundby prov. 1. 1.70– 1. 5.73 <i>Pedersen (f. Monrad), Annie</i> 12. 2.1945 Odense 1. 8.1963 Sorø (1)	DFH stud. 1. 9.65– 1. 7.68 Organon, Holland cand. 1. 8.68– 1. 7.72 Collett A/S, Norge cand. 1. 8.72– <i>Pii (f. Winther), Anne</i> 16. 8.1944 Frederiksberg 1. 8.1963 Kbh. Sct. Stefans (1. m. u.)
DFH stud. 1. 9.65– 1. 7.68 Kbh. Oxford Allé prov. 1. 9.68– <i>Pedersen, Birgit, se fru Olson</i> <i>Pedersen, Hanne, se Lühdorf</i> <i>Pedersen, Peter Mikael Alsted</i> 5. 3.1943 Uldum 1. 8.1963 Århus Sct. Clemens (1)	DFH stud. 1. 9.65– 1. 7.68 Kbh. Kgl. Hof prov. 1. 8.68– 1.12.71 DFH, farmacilab. timelærer 72– <i>Pii, Niels-Kristian</i> 30. 3.1943 Gentofte 1. 8.1961 Rødby og Frederiksborg (2)
DFH stud. 1. 9.65– 1. 7.68 DFH kem. lab. B kand.stip. 1.11.68– 1.11.71 Fa. Wedela cand. 1.11.71– Lic. pharm. 1971. Medl. af konsistorium v. DFH 69–71. Sekr. for gruppe 2 under Akademiet for de tekniske videnskbr. 68– 73. Bestm. i Danske Patienters Landsfor-	DFH stud. 1. 9.65– 1. 7.68 Kbh. Trianglen prov. 1. 9.68– 1. 4.70 Tåstrup prov. 1. 4.70– <i>Poulsen (f. Bruun), Hanne Gye Bruun</i> 29. 8.1942 Odense 1. 8.1961 Odense Bryggergården (2) DFH stud. 1. 9.64– 1. 7.68 Kbh. komm.hosp ap. prov. 1. 7.68– 1. 1.69 Kbh. Rådhus prov. 1. 1.69– 1.12.69 Stat. seruminst. cand. 1.12.69– <i>Rasmussen, Erik Preben</i> 20. 4.1941 Roskilde 1. 8.1962 Ringsted Løve (1) DFH stud. 1. 9.64– 1. 7.68

Navn fødselsdag og -år, -sted til farmacien, lærested (karakter til kand. eks.) Bækæftigelse Anm.	Navn fødselsdag og -år, -sted til farmacien, lærested (karakter til kand. eks.) Bækæftigelse Anm.
soldat 2.10.68– 1.12.69	(1)
Løvens kem. fab.cand. 1.12.69–	DFH stud. 1. 9.64– 1. 7.68
<i>Rasmussen (f. Madsen), Fritze Mølsted</i>	soldat 2.10.68–
17.11.1943 Århus	Sundhedsstyrelsen afd. A
1. 8.1962 Viby	cand. 1.12.69– 1.10.70
(2)	Kolding sygehus
DFH stud. 1. 9.64– 1. 7.68	centrallab. cand. 1.10.70–
<i>Rasmussen, Preben</i>	<i>Schæfer, Torben</i>
21. 7.1943 Randers	12. 3.1945 Vejle
1. 8.1962 Randers Krone	1. 8.1963 Åbenrå Løve
(2)	(1)
DFH stud. 1. 9.64– 1. 7.68	DFH stud. 1. 9.65– 1. 7.68
soldat 2.12.68– 1.10.69	soldat 7.10.68– 6. 5.70
Løvens kem. fab. cand. 1.10.69–	DFH farmacilab. G.
<i>Rasmussen (f. Smitt), Ulla Wagner</i>	aman. 1. 5.70
19. 7.1942 København	kand.stip. 1. 9.72
1. 8.1961 Charlottenlund	
(1)	<i>Smitt, Ulla Wagner, se fru Rasmussen</i>
DFH stud. 1. 9.65– 1. 7.68	<i>Stadeager, Erik Steffen, se 1969</i>
Rønne St. Torvs prov. 1. 7.68– 1. 7.69	
Rigshosp. ap. prov. 1. 7.69– 1. 2.70	<i>Sterner (f. Felsing), Merete</i>
Kbh. Sdr. Boulev. prov. 1. 9.70– 1. 1.71	26. 4.1945 Maglegårds sogn
DFH farmakol. lab.	1. 8.1963 Kbh. Chr.havn
cand. 1. 1.71– 1. 8.72	(1)
farmakogn. lab. K.	DFH stud. 1. 9.65– 1. 7.68
adjunkt 1. 8.72	Kbh. Øresunds prov. 1. 9.68– 1. 2.69
<i>Riis, Thomas</i>	Kbh. Åboulevard. prov. 1. 2.69–14. 6.69
7. 4.1943 Horsens	Kbh. komm.hosp. ap.
1. 8.1963 Virum og Kjellerup	prov. 15. 6.69–15.10.69
(2)	Kbh. Østerfælled prov 1.11.69–
DFH stud. 1. 9.65– 1. 7.68	Suppl. i D.F. Kbh. kr. 1971. Næstfm. 73.
Ejby prov. 1. 7.68– 1. 8.72	<i>Søegaard, Peter Ole</i>
Odense Sct. Hans prov. 1. 8.72–	17. 9.1942 Skælskør
Næstfm. i D.F. Fyns kr. 1970–73.	1. 8.1963 Holte
<i>Rosenberg, Torben Steen</i>	(1)
27. 3.1945 Frederiksberg	DFH stud. 1. 9.65– 1. 7.68
1. 8.1963 Brøndbyøster	Kbh. Gefions prov. 1. 1.69– 1.11.72
(1)	Sønderborg Jernb. prov. 1.11.72–
DFH stud. 1. 9.65– 1. 7.68	<i>Sørensen (f. Nielsen), Anne-Else Brink</i>
Nykøbing M. Sct. Clemens	3. 8.1938 Tarm
prov. 1. 8.68–14. 6.69	1. 8.1958 Ringkøbing Løve
Kbh. Trekroner prov. 14. 8.69–	(2)
Samtidig ansat v. Assistentkolen, Hille-	DFH stud. 1. 9.60– 1. 7.68
rød, fra 1.10.1969.	Kbh. Grøndals prov. 1. 8.68– 1.10.71
<i>Rosenberg-Larsen, Jytte, se Lykkeberg</i>	<i>Thinggaard (f. Klavsen), Gerda Overgaard</i>
<i>Ryle (f. Nielsen), Britta</i>	25. 2.1943 Thisted
15. 4.1944 Virum	1. 8.1962 Ålborg Reberbane
1. 8.1962 Tårnbæk	(2)
(1)	DFH stud. 1. 9.64– 1. 7.68
DFH stud. 1. 9.65– 1. 7.68	Kbh. Godthåb prov. 1. 8.68– 1.11.70
Kbh. Isl. Brygge prov. 1.11.68– 1. 8.71	Kbh. Holmbladsg. prov. 1.11.70–
Kbh. H. C. Ørstedes prov. 1. 3.72– 1. 1.72	<i>Tobiasen (f. Helk), Ulla</i>
<i>Sandbjerg, Jørgen Lamberth</i>	15.12.1941 København
24.12.1942 Kolding	1. 8.1962 Roskilde Dom
1. 8.1962 Kolding Løve	(2)
	DFH stud. 1. 9.64– 1. 7.68
	Jysk tekn. inst.

Navn fødselsdag og -år, -sted til farmacien, lærested (karakterer til kand. eks.) Beskæftigelse Anm.	Navn fødselsdag og -år, -sted til farmacien, lærested (karakterer til kand. eks.) Beskæftigelse Anm.
hosp.lab.skolen cand. 1. 8.68- 1. 1.71	(1)
Kolding sygehus	DFH stud. 1. 9.65- 1. 7.69
centrallab. cand. 1. 4.71-	Ålborg Løve prov. 1. 1.71- 1.12.71
<i>Tuong-Chi-Cuong (f. Jacobsen), Anne-Vibeke</i>	Ålborg komm. levnedsmiddelkontrol cand. 1.12.71- 1. 3.72
14.11.1943 Vejle	Århus komm.hosp. ap. prov. 1. 5.72- 1.12.72
1. 8.1962 Varde	<i>Andersen, Sven Nørgaard</i>
(1)	7. 5. 1945 København
DFH stud. 1. 9.64- 1. 7.68	1. 8.1964 Holte
Esbjerg Krone prov. 1.10.68-15.12.68	(2)
Esbjerg Krone prov. 6. 1.69- 1. 7.69	DFH stud. 1. 9.66- 1. 7.69
<i>Wielandt (Hansen), Bjarne Torben Oest</i>	Fredericia Løve prov. 1. 9.69- 1. 2.71
26. 8.1941 Gentofte	Herning Østergade prov. 1. 2.71-
1. 8.1962 Kbh. Linde	Suppl. i D.F. Ribe-Ringkøbing kr. 1973.
(1)	<i>Andreassen (f. Hansen), Dorit</i>
DFH stud. 1. 9.64- 1. 7.68	17.11.1944 Århus
soldat 1.10.68-18. 2.70	1. 8.1963 Århus Svane
Kbh. Løve prov. 2. 3.70- 1. 6.70	(1)
Kbh. amtssygehus ap. prov. 1. 6.70-	DFH stud. 1. 9.65- 1. 7.69
<i>Winther, Anne, se fru Pii</i>	Århus Sct. Clemens prov. 2. 1.70- 1. 9.70
<i>Witt, Inga, se fru Olsen</i>	<i>Askgaard (f. Kofoed), Helen</i>
<i>Aagaard, Kirsten</i>	15.12.1943 Rønne
8. 6.1944 Rødby	1. 8.1963 Neksø
1. 8.1963 Nykøbing F. Løve	(1)
(2)	DFH stud. 1. 9.65- 1. 7.69
DFH stud. 1. 9.65- 1. 7.68	Helsingør Axelt. prov. 1. 7.69- 1.10.70
Ålborg Løve prov. 1. 9.68- 1. 1.70	Odense Sct. Hans prov. 1.10.70-
Kbh. Trianglen prov. 1. 4.70- 1. 7.70	<i>Askgaard, Kjeld Ole</i>
Kbh. Sdr. Boulev. prov. 1. 1.71-	6. 8.1944 Frederiksberg
	1. 8.1963 Ulrikkenborg
	(1)
	DFH stud. 1. 9.66- 1. 7.69
	soldat 4. 8.69
	Odense sygehus ap. prov. 1. 8.70-
1969	<i>Bache, Søren Hjorth</i>
<i>Albertsen, Anne Bente Juhl, se fru Bang</i>	2.12.1944 Frederiksberg
<i>Andersen, Else, se fru Knudsen</i>	1. 8.1963 Kbh. Trianglen
<i>Andersen, Erik Ingolf</i>	(2)
11.10.1942 København	DFH stud. 1. 9.65- 1. 7.69
1. 8.1963 Kbh. Sundby	soldat 1. 8.69- 1. 1.71
(2)	»Chercheur libre« ved »Chaire de Pharmacodynamie« ved »Faculte de Pharmacie« i Paris 1.2.1971. Publikationer bl. a. i Académie des Sciences de Paris. Foredrag ved l'Ancienne Faculté de Médecine, Paris.
DFH stud. 1. 9.64- 1. 7.69	<i>Balslev (f. Jørgensen), Dorte Fabricius</i>
soldat 16.12.69- 1. 6.71	1945 Frederiksberg
Fr.berg chem. fab. cand. 1. 6.71- 1.10.72	Gentofte
Nord. Droge 1.10.72	(2)
<i>Andersen (f. Nielsen), Leis</i>	Ansæt ved Pharmacia A/S, Kbh.
11.11.1942 Holbæk	<i>Bang (f. Albertsen), Anne Bente Juhl</i>
1. 8.1962 Århus Sct. Pauls	4.12.1944 Viby J.
(2)	
DFH stud. 1. 9.65- 1. 7.69	
Rønne St. Torvs prov. 1.10.69- 1. 9.72	
<i>Andersen, Ole Bøje</i>	
8. 3.1944 Vordingborg	
1. 8.1963 Vordingborg	

Navn fødselsdag og -år, -sted til farmaci, lærested (karakter til kand. eks.) Beskæftigelse Anm.	Navn fødselsdag og -år, -sted til farmaci, lærested (karakter til kand. eks.) Beskæftigelse Anm.
1. 8.1963 Århus Stjerne (2)	DFH stud. 1. 9.56- 1. 7.69 Herning Østergade prov. 1.10.69-
DFH stud. 1. 9.65- 1. 7.69 Århus Jernbane prov. 1. 8.69- 1. 8.72 Horsens Hv. Hest prov. 1. 9.72-	<i>Callisen, Jane</i> , se fru <i>Thoft-Christensen</i> <i>Christensen, Anne Vibeke</i> 29.12.1943 Hjørring 1. 8.1962 Kbh. Trekroner
<i>Bechgaard, Erik</i> 30. 6.1942 Maglegårds sogn 1. 8.1964 Århus Trøjborg	(1) DFH stud. 1. 9.65- 1. 7.69 H. Lundbeck A/S cand. 1.10.69-
(1) DFH stud. 1. 9.66- 1. 7.69 DFH farmakolog. lab. aman. 1.10.69- 1. 9.70 kand.stip. 1. 9.70- 1.12.72	<i>Christensen, Birthe</i> 11.11.1944 Orup, Roholte sogn 1. 8.1963 Næstved Svane
Bispebjerg hosp. klinisk- kem. afd. cand. 1.10.72- Ferrosan A/S cand. 1. 3.73- Lic. pharm. 73.	(1) DFH stud. 1. 9.65- 1. 7.69 D.A. rejsevikar 2. 1.70- 1. 4.70 Slagelse Rådhus prov. 1. 4.70-
<i>Bechgaard (f. Fisker), Helle</i> 6. 9.1945 Hillerød 1. 8.1964 Frederikssund	<i>Christensen, Connie Vanghøj</i> 22. 9.1943 Tappernøje 1. 8.1963 Næstved Løve
(1) DFH stud. 1. 9.66- 1. 7.69 Sundhedsstyrelsen afd. A cand. 1. 9.69- 1.12.69 DFH kem. lab. B kand.stip. 1.12.69- 1.12.72 Lic. pharm. 1973.	(1) DFH stud. 1. 9.66- 1. 7.69 Kbh. Jernb. Allé prov. 1.10.69-14. 9.70 Kbh. Smallegade prov. 1.10.70- Samtidig ansat ved Assistentkolen, Hil- lerød fra 1.10.1969.
<i>Bendixen, Lone Møller</i> , se fru <i>Overgaard</i>	<i>Christensen (f. Pedersen), Jette Kildebæk</i> 17. 5.1943 København 1. 8.1963 Kbh. Aboulevard
<i>Bidstrup, Bjarne Philip</i> 25. 4.1940 Lyngby 1. 8.1961 Kbh. Fasan	(2) DFH stud. 1. 9.65- 1. 7.69 Havdrup prov. 15. 4.70- 1.10.70 Kbh. Valby prov. 6.10.70- 1. 9.71 Roskilde Svane prov. 15. 9.71-15.11.71 Lyngby Ulrikkenborg prov. 10. 6.72-
(1) DFH stud. 1. 9.63- 1. 7.69 Bang & Tegner A/S cand. 1. 7.69- 1. 1.72 Ferrosan A/S cand. 1. 1.72-	<i>Christensen, Lene Aasholm</i> 15. 7.1945 Nørresundby 1. 8.1964 Ålborg Løve
<i>Bie, Birgit</i> , se fru <i>Lilleør</i> <i>Bjørner, Vibeke</i> , se fru <i>Hegelund</i> <i>Boe, Inge</i> , se fru <i>Jensen</i>	(1) DFH stud. 1. 9.66- 1. 7.69 Kbh. Univ. Rigshosp. afd. Ø cand. 1. 9.69- 1. 2.70 psykokem. lab. cand. 1.10.69- 1.11.69 afd. O cand. 1.11.69- 1. 1.71 Borup prov. 1. 7.72- 1.12.72
<i>Brock (f. Nielsen), Bodil</i> 13. 3.1944 Brendekilde 1. 8.1964 Århus Løve	(1) DFH stud. 1. 9.66- 1. 7.69 Kbh. Kultorvets prov. 1. 2.70- 1. 8.70 Kbh. Aboulevard. prov. 1. 8.70- Samtidig ansat ved Assistentkolen, Hil- lerød fra 1.9.1969.
(1) DFH stud. 1. 9.66- 1. 7.69 Kbh. Kultorvets prov. 1. 2.70- 1. 8.70 Kbh. Aboulevard. prov. 1. 8.70- Samtidig ansat ved Assistentkolen, Hil- lerød fra 1.9.1969.	<i>Christensen, Lise</i> , se fru <i>Jensen</i> <i>Christensen (f. Strid), Mariann</i> 8. 6.1945 Frederiksberg 1. 8.1964 Kbh. Sct. Stefans
<i>Bundgaard, Lise</i> , se fru <i>Olsen</i>	(1) DFH stud. 1. 9.66- 1. 7.69 Novo A/S cand. 1. 7.69- 1. 1.71 Udlandet 1. 1.71- 1. 1.72
<i>Buskov, Marit Solveig</i> 12. 4.1945 Thisted amt 1. 8.1964 Tønder	(1) DFH stud. 1. 9.66- 1. 7.69 Novo A/S cand. 1. 7.69- 1. 1.71 Udlandet 1. 1.71- 1. 1.72
(1)	<i>Christoffersen (f. Lauridsen), Hanne Juel</i>

Navn fødselsdag og -år, -sted til farmacien, lærested (karakterer til kand. eks.) Beskæftigelse Anm.	Navn fødselsdag og -år, -sted til farmacien, lærested (karakterer til kand. eks.) Beskæftigelse Anm.
5.10.1943 København 1. 8.1964 Kbh. Sundby	18. 3.1944 Nyborg 1. 8.1964 Gråsten
(1)	(1)
DFH stud. 1. 9.66– 1. 7.69	DFH stud. 1. 9.66– 1. 7.69
Kbh. Dyveke prov. 1. 9.69– 1. 8.70	DFH kem. lab. A aman. 1. 9.69– 1.10.72
Tekn. skole, Slagelse laborantskolen	<i>Gundolf, Vibeke</i>
cand. 1. 8.70– 1. 7.72	26. 2.1943 København
<i>Dahi, Elian Musa</i>	1. 8.1963 Kbh. Kgl. Hof
1. 2.1943 Syrien	(2)
1. 8.1964 Skagen	DFH stud. 1. 9.65– 1. 7.69
(1)	Nykøb. F. Løve prov. 16. 9.69–
DFH stud. 1. 9.66– 1. 7.69	<i>Hallas-Møller, Torben Bjerre Marthin</i>
A/S Pharmacia cand. 18. 8.69– 1. 7.71	<i>Søboe</i>
Stat. seruminst. cand. 1. 7.71– 1.10.72	12. 1.1946 Sorø
DFH adjunkt 1.10.72– 1.10.74	1. 8.1964 Tåstrup
<i>Deleuran, Merete Elise</i>	(1)
21.10.1945 Fredericia	DFH stud. 1. 9.66– 1. 7.69
1. 8.1964 Fredericia Løve	soldat 2. 7.69– 8. 8.69
(2)	Vamdrup prov. 1. 9.69– 1. 1.70
DFH stud. 1. 9.66– 1. 7.69	Budapest stud. 1. 9.70– 1. 6.71
Løvens kem. fab. cand. 20. 9.69–	DFH kand.stip. 1. 9.71– 1. 9.73
<i>Diget, Anna Lis, se fru Rasmussen</i>	<i>Handlos, Vagn Neerup</i>
<i>Ejrnæs (f. Petersen), Irene Fernanda</i>	14. 8.1944 København
10.10.1945 Tønder	1. 8.1963 Kbh. Gefion
1. 8.1964 Tønder	(1)
(1)	DFH stud. 1. 9.66– 1. 7.69
DFH stud. 1. 9.66– 1. 7.69	soldat 1. 9.69– 1. 9.70
Århus Stjerne prov. 1. 7.69–	DFH farmacilab.
<i>Ellegaard (f. Madsen), Vibeke</i>	kand.stip. 1. 9.70– 1. 9.73
10.10.1943 Stige	<i>Hansen, Anne Bagger</i>
1. 8.1962 Odense Sct. Hans	14. 7.1946 Hals
(2)	1. 8.1964 Charl. Ordrupvejs
DFH stud. 1. 9.64– 1. 7.69	(1)
D.A. rejsevikar 1. 7.69– 1. 1.70	DFH stud. 1. 9.66– 1. 7.69
Vamdrup prov. 1. 1.70– 1.12.70	DFH farmacilab. F
Hølbæk Løve prov. 1.12.70–	aman. 1. 9.69
<i>Fisker, Helle, se fru Bechgaard</i>	kand.stip. 1. 9.71– 1. 9.73
<i>Flachs, Helga Birgithe Hilborn</i>	<i>Hansen, Dorit, se fru Andreassen</i>
26. 1.1945 Ängelholm, Sverige	<i>Hansen, Ellen Kaas, se fru Larsen</i>
1. 8.1964 Kbh. Dyveke	<i>Hegelund, Hans Ulrik</i>
(1)	2. 8.1943 Hjørring
DFH stud. 1. 9.66– 1. 7.69	1. 8.1962 Hjørring Løve
Wilhelmier Gerthaus,	(2)
Holland cand. 1.10.69– 1.10.70	DFH stud. 1. 9.64– 1. 7.69
Laboratoriet, Filadelfia	Marcopharma lab.
Dianalund cand. 1.12.70–	Marsing & Co. cand. 1.12.69–
<i>Flanbaum, Birgitte, se fru Saks</i>	<i>Hegelund (f. Bjørner), Vibeke</i>
<i>Frederiksen, Kirsten, se fru Aarby</i>	11. 6.1940 København
<i>Frees (f. Frees), Tove Bille</i>	1. 8.1961 Kbh. Linde
	(1)
	DFH stud. 1. 9.64– 1. 7.69
	<i>Helboe (f. Oveen), Grethe Lindal</i>
	1. 9.1942 Randers
	1. 8.1963 Vejle St. Thomas

Navn fødselsdag og -år, -sted til farmacien, lærested (karakter til kand. eks.) Beskæftigelse Anm.	Navn fødselsdag og -år, -sted til farmacien, lærested (karakter til kand. eks.) Beskæftigelse Anm.
(2) DFH stud. 1. 9.65– 1. 7.69 Pharma-Rhodia cand. 15.10.69–	<i>Jelslev, Elida, se fru Jensen</i>
<i>Henriksen, Rita Hansine, se fru Jacobsen</i>	<i>Jensen, Arne</i> 26. 4.1945 Egholm pr. Gørløse 1. 8.1964 Frederiksværk
<i>Hoff-Clausen (f. Rasmussen), Karen-Lisbeth</i> 13. 7.1944 Næstved 1. 8.1963 Næstved Løve	(1) DFH stud. 1. 9.66– 1. 7.69 Snertinge prov. 15. 7.69–
(2) DFH stud. 1. 9.65– 1. 7.69 Virum prov. 6. 1.70– 1. 6.70 Virum prov. 1. 2.71–	<i>Jensen (f. Jelslev), Elida</i> 13.11.1945 København 1. 8.1964 Tårnby
<i>Holst, Anne Lisbeth, se fru Pedersen</i>	(1) DFH stud. 1. 9.66– 1. 7.69 Snertinge prov. 15. 7.69–
<i>Horn, Nina</i> 21. 1.1945 Gentofte 1. 8.1964 Hellerup	<i>Jensen, Erik Birger Rostgaard</i> 22.11.1945 København 1. 8.1964 Kbh. Borups Allé
(1) DFH stud. 1. 9.66– 1. 7.69 DFH farmakol. lab. kand.stip. 1. 9.69– 1. 9.72 John F. Kennedy Inst. cand. 1. 9.72–	(l. m. u.) DFH stud. 1. 9.66– 1. 7.69 DFH kem. lab. C aman. 1. 7.69– kand.stip. 1. 9.71– 1. 7.73
<i>Hulberg (f. Thorsen), Britt Kofod</i> 11. 6.1944 Vanløse 1. 8.1964 Frederiksberg Allé	<i>Jensen, Erik Vedel</i> 15. 1.1945 København 1. 8.1963 Kbh. Kgl. Hof
(2) DFH stud. 1. 9.66– 1. 7.69 NOVO A/S cand. 27.10.69–	(2) DFH stud. 1. 9.65– 1. 7.69 soldat 1. 8.69–11. 9.69 Ferrosan A/S cand.
<i>Jacobsen, Henning Erhardt</i> 19.12.1944 Varde 1. 8.1964 Kbh. Sønderbro	<i>Jensen, Frank Victor</i> 21. 7.1940 København 1. 8.1960 Hørsholm
(1) DFH stud. 1. 9.66– 1. 7.69 KVL plantevirolog. lab. ass. 1. 7.69– 1. 9.69 DFH kem. lab. B cand. 1.10.69– 1. 9.71 Kbh. Univ. genetisk inst. B cand. 1. 9.71–	(2) DFH stud. 1. 9.62– 1. 7.69 soldat 4. 8.69– 1. 7.70 Maribo prov. 1. 8.70– 1.11.71 Esbjerg Løve prov. 1.11.71–
<i>Jacobsen (f. Lauridsen), Jytte</i> 24. 7.1942 Fjølstervang 1. 8.1962 Ikast	<i>Jensen, Hanne Kirkegaard, se fru Rasmussen</i>
(1) DFH stud. 1. 9.64– 1. 7.69 Maribo prov. 1.10.69– 1. 4.70 Kbh. Sønderbro prov. 1. 8.70–	<i>Jensen (f. Larsen), Ida Birgitte</i> 15.12.1944 Bangkok, Thailand Odense Svane
<i>Jacobsen (f. Henriksen), Rita Hansine</i> 29. 6.1943 København 1. 8.1964 Kbh. Holmbladsgades	(1) DFH stud. 1. 9.65– 1. 7.69 NOVO A/S cand. 1. 9.69–
(1) DFH stud. 1. 9.66– 1. 7.69 Pharma-Rhodia cand. 1.10.69– 1.10.70 Kbh. Trianglen prov. 1.10.70–	<i>Jensen (f. Boe), Inge</i> 2.10.1945 Hjørring 1. 8.1964 Hjørring Løve
	(1) DFH stud. 1. 9.66– 1. 7.69 Pharma-Rhodia cand. 1. 7.69–
	<i>Jensen, Karen-Marie Højfeldt, se fru Pedersen</i>
	<i>Jensen, Kirsten Lykke</i>

Navn fødselsdag og -år, -sted til farmaci, lærested (karakter til kand. eks.) Beskæftigelse Anm.	Navn fødselsdag og -år, -sted til farmaci, lærested (karakter til kand. eks.) Beskæftigelse Anm.
27. 3.1945 Århus 1. 8.1964 Odder (1) DFH stud. 1. 9.66- 1. 7.69 Kbh. Kultorvet prov. 1. 7.69- 1.11.70 Kbh. Trianglen prov. 1.11.70- <i>Jensen (f. Christensen), Lise</i> 13. 6.1944 Hjørring 1. 8.1963 Hjørring Løve (1) DFH stud. 1. 9.65- 1. 7.69 Hirtshals prov. 1. 9.69- 1. 8.71 Hjørring Løve prov. 1. 8.71- <i>Jensen, Rud Hammer</i> 11.11.1943 Roskilde 1. 8.1962 Køge (2) DFH stud. 1. 9.65- 1. 7.69 soldat 1. 8.69- 1. 1.70 Kbh. Trekroner prov. 9. 3.70-17. 8.70 Roche A/S cand. 1. 1.71- <i>Jespersen, Søren</i> 31.12.1944 København 1. 8.1963 Charlottenlund (1) DFH stud. 1. 9.65- 1. 7.69 soldat 4. 8.69- Løvens kem. fab. cand. 70-	1. 8.1962 Stege (1) DFH stud. 1. 9.65- 1. 7.69 soldat 2. 7.69-15. 5.71 Herning Løve prov. 1. 6.71- <i>Kielgast, Hanne, se fru Johansen</i> <i>Knudsen (f. Andersen), Else</i> 13. 7.1944 Skærup pr. Børkop 1. 8.1963 Vejle Løve (1) DFH stud. 1. 9.65- 1. 7.69 Rhein ap., Schweiz cand. 1. 9.69- 1. 9.70 Roskilde Svane prov. 1. 9.70- 1. 1.71 Dumex A/S cand. 1. 1.71- 1. 7.72 Randers Sdr.bro prov. 1. 7.72- 1. 5.73 <i>Knudsen, Kirsten</i> 28.10.1943 Mølholm, Vinding sogn 1. 8.1964 Vejle Gorms (1) DFH stud. 1. 9.66- 1. 7.69 DFH kem. lab. D aman. 1. 9.69- 1. 9.70 kand.stip. 1. 9.71- 1. 9.72 Århus komm.hosp. cand. 1.10.72- <i>Kofoed, Helen, se fru Askgaard</i>
<i>Joensen, Any, se fru Magnussen</i> <i>Johansen (f. Kielgast), Hanne</i> 3. 5.1943 Lemvig 1. 8.1964 Kbh. Ægirs (2) DFH stud. 1. 9.66- 1. 7.69 Holbæk Elefant prov. 1.12.69- 1. 8.71 Kbh. Ægirs prov. 1. 8.71- <i>Johansen, Peter John</i> 14. 5.1945 Langeskov 1. 8.1964 Odense Svane (1) DFH stud. 1. 9.66- 1. 7.69 Sundhedsstyrelsen afd. A cand. 1. 8.69- 1. 8.73 D.A. eksp.sekr. 1. 9.73- <i>Jørgensen (f. Ringer), Bente Thornvig</i> 10. 8.1942 Rolfsted, Asum 1. 8.1962 Ejby og Herlev (2) DFH stud. 1. 9.66- 1. 7.69 Kbh. Vesterbro prov. 15.11.69- <i>Jørgensen, Birgit Ohrt, se fru Skafte</i> <i>Jørgensen, Dorte Fabricius, se fru Balslev</i> <i>Jørgensen, Jørgen Steffen</i> 27. 4.1943 Koster pr. Stege	24. 8.1945 Virum 1. 8.1964 Kbh. Valby (1) DFH stud. 1. 9.66- 1. 7.69 Kbh. Trekroner prov. 1. 9.69- Samtidig ansat ved Assistentkolen, Hille- rød fra 1.10.1969. <i>Kristensen, Fini</i> 12. 9.1944 Viby Sj. 1. 8.1964 Roskilde Svane (2) DFH stud. 1. 9.66- 1. 7.69 soldat 1. 1.70- 1. 1.71 Roskilde Svane prov. 1. 1.71- 1. 5.72 Upjohn cand. 1. 5.72- <i>Kähler (f. Petersen), Hanne</i> 19.11.1943 Svinø 1. 8.1962 Sorø (1) DFH stud. 1. 9.65- 1. 7.69 Bagsværd prov. 1. 2.70-15. 8.70 <i>La Pia (f. Nielsen), Ingrid</i> 8. 9.1945 Daler, Sønderjylland 1. 8.1964 Tinglev (1) DFH stud. 1. 9.66- 1. 7.69 Messerli ap. Wengen, Schweiz cand. 1.11.69- 1.11.71 Odense Sct. Hans prov. 15.11.71-

Navn fødselsdag og -år, -sted til farmacien, lærested (karakter til kand. eks.) Beskæftigelse Anm.	Navn fødselsdag og -år, -sted til farmacien, lærested (karakter til kand. eks.) Beskæftigelse Anm.
Langballe, Peter 29. 4.1944 Esbjerg 1. 8.1964 Esbjerg Løve (1) DFH stud. 1. 9.66– 1. 7.69 soldat 1. 8.69– 3.12.69 Tønder prov. 15.12.69– 1. 8.70 DFH kem. lab. D aman. 1. 8.70– 1. 9.71 kand.stip. 1. 9.71– 1. 9.73	lem, cand. Lilleør (f. Bie), Birgit 7.10.1945 Hatting 1. 8.1964 Horsens Søndergades (2) DFH stud. 1. 9.66– 1. 7.69 Ulfborg prov. 1. 9.69–15.12.72
Larsen (f. Hansen), Ellen Kaas 20. 7.1942 Sorø amt 1. 8.1962 Næstved Løve (1) DFH stud. 1. 9.65– 1. 7.69 Fuglebjerg prov. 14. 7.69– 1. 1.70 Laborantskolen, Slagelse cand. 1. 1.70–	Madsen, Vibeke, se fru Ellegaard Magnussen (f. Joensen), Any 27. 5.1941 Thorshavn 1. 8.1960 Sorø (2) DFH stud. 1. 9.63– 1. 7.69 Thorshavn prov. 1. 8.69–24. 6.71 Sønderborg Jernb. prov. 1. 9.71– Malmkskov, Ingelise Wegener Hansen, fru 13. 6.1945 Nykøbing F. 1. 8.1964 Næstved Svane (2)
Larsen, Ida Birgitte, se fru Jensen Larsen, John Bussenius 9. 7.1942 København 1. 8.1962 Kbh. Gefion (2) DFH stud. 1. 9.64– 1. 7.69 soldat 1.10.69– 1. 8.70 Gram prov. 1. 8.70–	DFH stud. 1. 9.66– 1. 7.69 Nordisk Droge A/S cand. 1. 9.69– 1. 4.70 A. Hede & Co. cand. 1. 4.70– 1.10.70 Dumex A/S cand. 1.10.70–
Larsen, John Christian 11. 5.1945 Brønderslev 1. 8.1964 Nibe (1) DFH stud. 1. 9.66– 1. 7.69 soldat 4. 8.69–17.11.69 NOVO A/S cand. 1. 3.70– 1. 1.71 Stat. levnedsmiddelinst. cand. 1. 1.71–	Metz, Merete, se fru Lexner Meyn (f. Meyn), Jette 31. 1.1943 Rungsted Kyst 1. 8.1963 Neksø (2) DFH stud. 1. 9.65– 1. 7.69 Kbh. Rådhus prov. 1. 8.69– 1. 1.72 Kbh. Steno prov. 1. 1.72–
Larsen, Niels Rhod 20. 8.1943 Hellerup 1. 8.1963 Holte (1) DFH stud. 1. 9.66– 1. 7.69 soldat 1.10.69– DFH kem. lab. A kand.stip. 1. 9.71– 1. 9.73	Mill, Laila Sparre 16.10.1943 Århus 1. 8.1962 Ålborg Boulevard (1) DFH stud. 1. 9.64– 1. 7.69 Kbh. Løve prov. 1. 7.69– 1. 3.70 Århus kommhossp. ap. prov. 1. 5.70– 1.10.70 Nordisk Droge A/S cand. 15.10.70–
Lauridsen, Hanne Juel, se fru Christoffersen Lauridsen, Jytte, se fru Jacobsen Lexner (f. Metz), Merete 1. 3.1946 København 1. 8.1964 Kbh. Ryparken (1) DFH stud. 1. 9.66– 1. 7.69 Sundhedsstyrelsen afd. A cand. 1. 9.69– 1. 9.71 Hadassah Medical Organization Jerusa-	Mortensen, Bent Flemming 29.12.1941 Nr. Jernløse, Holbæk amt 1. 8.1963 Holbæk Løve (1) DFH stud. 1. 9.65– 1. 7.69 CO-RO cand. –15. 8.71 Astra-Gruppen A/S cand. 15. 8.71–
	Møller, Kirsten Milert, se fru Nielsen Mørch (f. Nielsen), Grete Schou

Navn fødselsdag og -år, -sted til farmacien, lærested (karakter til kand. eks.) Beskæftigelse Anm.	Navn fødselsdag og -år, -sted til farmacien, lærested (karakter til kand. eks.) Beskæftigelse Anm.
2. 3.1945 Nørresundby 1. 8.1964 Ålborg Boulevard (1) DFH stud. 1. 9.66– 1. 7.69 Dansk Gærindustri cand. 1. 8.69– 1.10.71 Ikast prov. 1.12.71–	Dansk Droge Import A/S prod.ass. <i>Nielsen, Leis, se fru Andersen</i> <i>Nordam, Bente, se fru Nielsen</i>
<i>Mørck, Simon</i> 1. 3.1945 København 1. 8.1964 Kbh. Oxford Allé (1) DFH stud. 1. 9.66– 1. 7.69 Dumex A/S cand. 1. 7.69– H. Struers chem. lab. afd.chef 1. 5.71–	<i>Nørby, Birgitte</i> 18. 9.1944 Esbjerg 1. 8.1964 Nr. Nebel (1) DFH stud. 1. 9.66– 1. 7.69 Herning Løve prov. 1.10.69– 1.10.70 Århus Sct. Clemens prov. 1.10.70–
<i>Mørkøre, Gunnar Heri Didriksen</i> 24. 5.1942 Thorshavn 1. 8.1962 Kbh. Sønderbro (2) DFH stud. 1. 9.65– 1. 7.69 Horsens Sdr.gade prov. 1. 7.69– 1. 5.70 Thorshavn prov. 1. 5.70–	<i>Olesen (f. Thomsen), Lene Hübertz</i> 20. 3.1945 Vejle 1. 8.1963 Egtved (1) DFH stud. 1. 9.65– 1. 7.69 Skanderborg prov. 11. 8.69– Suppl. i D.F. Århus-Randers kr. 1973.
<i>Nellemann, Søren Krey</i> 19.11.1942 København 1. 8.1963 Kbh. Gefion (2) DFH stud. 1. 9.65– 1. 7.69 soldat 1. 8.69– 3.12.69 Løvens kem. fab. cand. 1. 3.70– 1.12.70 Kbh. Archiv prov. 1. 3.72–	<i>Olsen, Birthe Koldby</i> 11.10.1945 København 1. 8.1964 Kbh. Archiv (2) DFH stud. 1. 9.66– 1. 7.69 Hellerup Øregård prov. 1. 7.69– 1. 5.72 <i>Olsen (f. Bundgaard), Lise</i> 11. 4.1945 København 1. 8.1964 Gentofte (1)
<i>Neumann, Birthe, se fru Sonne-Schmidt</i> <i>Nielsen (f. Nordam), Bente</i> 7. 5.1945 Frederiksberg 1. 8.1964 Kbh. Linde (1) DFH stud. 1. 9.66– 1. 7.69 Næstved centralsygehus centrallab. cand. 15. 9.69– 1.10.71 Kbh. Dyveke prov. 1. 3.72–	<i>Olsen (f. Bundgaard), Lise</i> 11. 4.1945 København 1. 8.1964 Gentofte (1) DFH stud. 1. 9.66– 1. 7.69 NOVO A/S cand. 1. 7.69– <i>Overgaard (f. Bendixen), Lone Møller</i> 13. 8.1945 Lydum sogn 1. 8.1964 Helsingør Stengades (1) DFH stud. 1. 9.66– 1. 7.69 Helsingør Stengade prov. 1. 8.69–
<i>Nielsen, Bodil, se fru Brock</i> <i>Nielsen, Grete Schou, se fru Mørch</i> <i>Nielsen (f. Malmkov), Ingelise Wegener</i> <i>Hansen, se fru Malmkov</i> <i>Nielsen, Inge Merete Drewes, se fru</i> <i>Pedersen</i> <i>Nielsen, Ingrid, se fru La Pia</i>	<i>Ovesen, Grethe Lindal, se fru Helboe</i> <i>Pedersen (f. Holst), Anne Lisbeth</i> 4. 2.1945 Middelfart 1. 8.1963 Ordrup Ordrupvejs (2) DFH stud. 1. 9.65– 1. 7.69 Ordrupvejs prov. 1. 9.69– <i>Pedersen (f. Nielsen), Inge Merete Drewes</i> 23. 5.1945 Roskilde 1. 8.1964 Ballerup (2) DFH stud. 1. 9.66– 1. 7.69 Kbh. Sdr. Boulev. prov. 16. 1.71– 1. 8.71
<i>Nielsen (f. Møller), Kirsten Milert</i> 20. 8.1945 Vejle 1. 8.1964 Vejle Svane (1) DFH stud. 1. 9.66– 1. 7.69 De danske sukkerfab. cand. 1. 7.69–	<i>Pedersen, Jette Kildebæk, se fru</i> <i>Christensen</i>



Herning Løve apotek (78), Bredgade 4, 7400 Herning, tlf. (07) 12 00 22 & 12 05 42. Ringkøbing amt. Herning kommune.

Oprettet ved bevilling af 15.2.1832 som filialapotek til Ringkøbing apotek.

Åbnet 1832 på beliggenheden Østergade nuværende nr. 22.

Selvstændigt ved kgl. resolution af 29.11.1856. Salgbart privilegium.

Åbnet som sådant 1.6.1860.

1882 flyttedes apoteket til Østergade nuværende nr. 24, hvor det åbnedes 1.11.1882.

I henhold til justitsministeriel tilladelse af 7.2.1914 flyttedes apoteket til nuværende beliggenhed, hvor det åbnedes 13.3.1915.

Udsalg: Haunstrup (1930), Ilskov (1947), Snejbjerg (1930) og Tjørring (1970).

- b: 15. 2.1832 Hans Leganger Heiberg (se Ringkøbing Løve apotek) † 28.8.1834.
Hans enke Edel Marie, f. Bjerrum, 1834–1836 ved bestyrer, † 28.2.1882.
- b: 4. 2.1837 Johannes Andreas Knudsen (se Ringkøbing Løve apotek), o. 24.11.1836, † 1.2.1853.
Gift med forgængerens enke, der på ny overtog apoteket i 1853 og lod det drive ved bestyrer til 30.4.1856.
- b: 19. 6.1856 Christian Carl Heiberg (se Ringkøbing Løve apotek), o. 1.5.1856, f. 31.5.1860.
- b: 14. 7.1861 Jens Christian Møller, o. 1.6.1860, f. 30.4.1874, † 4.6.1906.
- b: 29. 6.1874 Otto Peter Anton Emil Bagger, o. 1.5.1874, f. 31.10.1881, † 2.7.1929.
- b: 12. 1.1882 Frederik Vilhelm Gjørup, o. 1.11.1881, p. 31.10.1911, † 25.7.1924.
- b: 21. 9.1911 Christian Aasted Elming, o. 1.11.911, p. 30.6.1958, † 5.10.1970.
18.1.1936 bevilling til fortsat drift.
Privilegiet afløst 1.2.1936. Erstatningssum: 197.000 kr.
- b: 3. 5.1958 Frank Elming, o. 1.7.1958.

Navn

fødselsdag og -år, -sted
til farmacien, lærested
(karakter til kand. eks.)
Beskæftigelse
Anm.

Navn

fødselsdag og -år, -sted
til farmacien, lærested
(karakter til kand. eks.)
Beskæftigelse
Anm.

*Pedersen (f. Jensen), Karen-Marie**Højfeldt Bols*

19.11.1943 Århus

1. 8.1963 Silkeborg Svane

(1)

DFH stud. 1. 9.65– 1. 7.69

Kbh. Grøndals prov. 6. 9.69– 1. 2.71

Hosp. laborantskolen,

Kbh. Ø cand.

Pedersen, Niels Henrik Vinberg

26. 3.1944 Frederiksberg

1. 8.1962 Kbh. Borups Allé

(2)

DFH stud. 1. 9.64– 1. 7.69

Slagelse Rådhus prov. 1. 7.69– 1. 8.72

Sundhedsstyrelsens isotop-
apotec cand. 1. 8.72–*Petersen, Birgit Solveig, se fru Kramhøft**Petersen, Flemming Lundorf Møller,*

se 1970

*Petersen, Hanne, se fru Kähler**Petersen, Irene Fernanda, se fru Ejrnæs**Petersen, Ulla Stougaard*

6. 6.1945 Maribo

1. 8.1964 Gråsten

(1)

DFH stud. 1. 9.66– 1. 7.69

DFH fysisk lab. aman. 1. 9.69

kand.stip 1. 9.70– 1. 9.72

Pind, Lone Dahl

12. 5.1944 Hellerup

1. 8.1964 Odense Ørnen

(1)

DFH stud. 1. 9.66– 1. 7.69

Otterup prov. 15. 9.69– 1. 1.70

Dalum prov. 1. 1.70–

Poulsen, Helga Marie Hestbæk

23.12.1940 Juellund, Velløv sogn

1. 8.1960 Randers Løve

(2)

DFH stud. 1. 9.63– 1. 7.69

Kbh. Oxford Allé prov. 15. 9.69– 1. 2.71

Upjohn cand. 1. 2.71–

Rasmussen (f. Diget), Anna Lis

18.10.1944 Skagen

1. 8.1963 Skagen

(2)

DFH stud. 1. 9.65– 1. 7.69

Hvidovre Friheden

prov. 7. 7.69– 1. 8.70

Bagsværd prov. 1. 8.70– 1. 2.73

Ærøskøbing prov. 1. 2.73–

Rasmussen (f. Jensen), Hanne Kirkegaard

14. 9.1945 Hjørring

1. 8.1964 Hjørring Løve

(2)

DFH stud. 1. 9.66– 1. 7.69

Roskilde Svane prov. 15. 7.70– 1. 9.71

Pharma-Rhodia cand. 1. 9.71–

Rasmussen, Inge

6.10.1940 København

1.10.1958 Kbh. Sønderbro

(2) (ass.eks. 1961)

DFH stud. 1. 9.64– 1. 7.69

Kbh. Oxford Allé prov. 1. 8.69–

*Rasmussen, Karen-Lisbeth, se fru**Hoff-Clausen**Ringer, Bente Thornvig, se fru Jørgensen**Saks (f. Flanbaum), Birgitte*

24. 7.1944 Häsleholm, Sverige

1. 8.1964 Kbh. Christianshavn

(1)

DFH stud. 1. 9.66– 1. 7.69

Ålborg Boulevard prov. 1. 9.69– 1. 4.70

Pharmacia A/S cand. 1. 6.70–

Sarossy, Imre

23. 3.1935 Ungarn

1. 8.1959 Roskilde Dom

(2)

DFH stud. 1. 9.61– 1. 7.69

Skandinavisk Tobaks-

kompagni cand. 1. 9.69–

Skafte (f. Jørgensen), Birgit Ohrt

19. 3.1944 Kalundborg

1. 8.1962 Kalundborg Svane

(1)

DFH stud. 1. 9.64– 1. 7.69

KVL farmakolog. afd.

cand. 1.11.69– 1. 2.71

Rosco A/S cand. 1. 2.71–

Smith, Lis Dyrlund

19.11.1944 Rønne

1. 8.1963 Rønne St. Torvs

(1)

DFH stud. 1. 9.65– 1. 7.69

D.A. rejsevikar 1. 7.69– 1. 8.70

Bispebjerg hosp. ap.

prov. 20. 7.70–12. 2.71

DAK-lab. cand. 15. 2.71–

Sonne-Schmidt (f. Neumann), Birthe

18. 9.1944 Hellerup

1. 8.1964 Charl. Ordrupvejs

(2)

DFH stud. 1. 9.66– 1. 7.69

Gislev prov. 1. 9.69–

best. 1.10.72–

Stadeager, Erik Steffen

27. 3.1942 Hellerup

Navn fødselsdag og -år, -sted til farmacien, lærested (karakter til kand. eks.) Beskæftigelse Anm.	Navn fødselsdag og -år, -sted til farmacien, lærested (karakter til kand. eks.) Beskæftigelse Anm.
1. 8.1962 Virum (1) DFH stud. 1. 9.64- 1. 7.68 Kbh. Gefions prov. 1. 9.68- 1. 1.69 Skand. Tobakskompagni cand. 1. 8.69- 1.12.70 Wibroes bryggeri brygm. 1. 4.72- 1.10.72 Kbh. Trianglen prov. 1.11.72- Brygmestereks. 1972. <i>Stjärnqvist, Ole</i> 1944 Ålborg 1. 8.1963 Ålborg Svane (1) DFH stud. 1. 9.65- 1. 7.69 soldat 2. 7.69- 1. 9.70 Nakskov Nybro prov. 1. 9.70- 1.12.71 Maribo prov. 1.12.71- 1. 5.72 Roskilde Svane prov. 1. 5.72- 1.11.72 Holbæk Løve prov. 1.11.72- Forretn.fører og næstfm. i De stud. Råd 1966-68. Næstfm. D.F. Lolland-Falster kr. 71. Hovedbest.suppl. i D.F. 72. Medl. 72. Medl. af PUF-sekr. 73.	<i>Thomsen, Lene Hübertz, se fru Olesen</i> <i>Thomsen, Niels Henning Bjerregård</i> 15. 9.1941 Tåning 1. 8.1964 Hammel Frijsenborg (2) DFH stud. 1. 9.66- 1. 7.69 Århus Trøjborg prov. 1. 7.69- 1. 6.71 Hornslet prov. 1. 6.71- Suppl. i D.F. Århus-Randers kr. 1971. Næstfm. 73. <i>Thomsen, Svend</i> 29. 3.1940 Flemming 1. 8.1960 Horsens Hvide Hest (2) DFH stud. 1. 9.62- 1. 7.69 Ejby prov. 1.10.69- 1. 1.71 Ferrosan A/S cand. 1. 1.71- <i>Thorsen, Britt Kofod, se fru Hultberg</i> <i>Tønnesen, Britt, se fru Wielandt</i> <i>Vestergaard, Sune Thyssen</i> 20. 1.1943 Århus 1. 8.1964 Hadsten (1) DFH stud. 1. 9.66- 1. 7.69 Skærbæk og Højer prov. 21. 7.69- 1. 3.70 Århus Løve prov. 1. 3.70- <i>Wielandt (f. Tønnesen), Britt</i> 7. 1.1944 Middelfart 1. 8.1963 Kbh. Linde (1) DFH stud. 1. 9.65- 1. 7.69 Esbønderup prov. 1. 9.69- <i>Viftrup, Jens Emil</i> 20. 2.1946 Handbjerg 1. 8.1964 Struer (1) DFH stud. 1. 9.66- 1. 7.69 Studerer medicin fra sept. 1969. <i>Aarby (f. Frederiksen), Kirsten</i> 2. 6.1945 Frederiksberg 1. 8.1964 Kbh. Godthåb (1) DFH stud. 1. 9.66- 1. 7.69 Kbh. Fasan prov. 1. 5.70- 1. 4.73 Kbh. Trianglen prov. 1. 4.73-
<i>Strid, Mariann, se fru Christensen</i> <i>Søborg, Inge</i> 23. 4.1945 Dronningborg, Randers 1. 8.1963 Kbh. Oxford Allé (1) DFH stud. 1. 9.65- 1. 7.69 Bie & Berntsen cand. 1.10.69- 1. 4.71 Kbh. Linde prov. 1. 4.71- <i>Søndergaard, Else Marie</i> 12. 1.1942 Vestervig, Thy 1. 8.1963 Ringkøbing (1) DFH stud. 1. 9.65- 1. 7.69 Ålborg Løve prov. 1. 8.69- <i>Terp, Allan Christian</i> 3. 3.1962 København 1. 8.1962 Køge (1) DFH stud. 1. 9.65- 1. 7.69 soldat 1. 7.69- 1. 9.70 NOVO A/S cand. 1. 9.70- 1. 6.71 Næstved Svane prov. 1. 6.71- <i>Thoft-Christensen (f. Callisen), Jane</i> 8. 4.1944 Fjerritslev 1. 8.1963 Fjerritslev (1) DFH stud. 1. 9.66- 1. 7.69 Fr.berg chem. fab. cand. 1. 2.70- 1. 9.70 Pharma-Rhodia cand. 1. 9.70- 1. 4.72 Vejle Løve prov. 1. 4.72-	1970 <i>Adersen (f. Schlippe), Anne</i> 31.12.1945 Kbh. 1. 8.1965 Holte (1)

Navn fødselsdag og -år, -sted til farmacien, lærested (karakter til kand. eks.) Beskæftigelse Anm.	Navn fødselsdag og -år, -sted til farmacien, lærested (karakter til kand. eks.) Beskæftigelse Anm.
DFH stud. 1. 9.67– 1. 7.70	DFH stud. 1. 9.65– 1. 7.70
DFH farmakogn. lab.	Kbh. Holmbladsg. prov. 15. 9.70– 1. 2.71
kand.stip. 1. 9.70– 1. 8.72	Kbh. Oxford Allé prov. 2. 8.71– 1. 1.75
adjunkt 1. 8.72–	Rødovre prov. 1. 1.73–
<i>Andersen, Annalise Birkegaard</i> , se fru <i>Weekers</i>	<i>Bundgaard (f. Olesen), Ane-Grethe</i> 24. 3.1946 Esbjerg 1. 8.1965 Esbjerg Neptun (1)
<i>Andersen, Connie Irene</i> , se fru <i>Jonassen</i>	DFH stud. 1. 9.67– 1. 7.70
<i>Andersen, Erik</i> 11.10.1942 Kbh. 1. 1.1963 Kbh. Stjerne (1)	De danske sukkerfabr. cand. 1. 7.70–
DFH stud. 1. 9.66– 1. 7.70	<i>Bønnelycke, Hanne</i> , se fru <i>Vestergaard</i>
Kbh. Stjerne prov. 1. 7.70–	<i>Christensen, Ole Buchardt</i> 6. 5.1940 Randers 1. 8.1964 Holstebro Svane (2)
<i>Andersen, Gunvor Barnholt</i> , se fru <i>Valeur</i>	DFH stud. 1. 9.66– 1. 7.70
<i>Andersen, Jørgen Hützen</i> 22. 5.1945 Hjørring 1. 8.1964 Skælskør og Kbh. Trekroner (2)	soldat 1.11.70– 1. 9.71
DFH stud. 1. 9.67– 1. 7.70	Helsingør Axelt. prov. 1. 9.71–
soldat 16. 9.70– 1. 2.72	<i>Christiansen (f. Jørgensen), Anna Marie</i> 19.12.1945 Kjellerup 1. 8.1965 Kjellerup (1)
D.A. rejsevikar 9. 4.72– 1. 4.73	DFH stud. 1. 9.67– 1. 7.70
Kbh. Husum prov. 1. 4.73–	Århus Jernb. prov. 1. 7.70–
<i>Andersen, Sven Gjering</i> 6. 3.1946 Maglegård s. 1. 8.1965 Ordrupvejs (1)	<i>Christiansen, Elisabeth Karen</i> , se fru <i>Dalsgaard</i>
DFH stud. 1. 9.67– 1. 7.70	<i>Christiansen, Jette Anita</i> , se fru <i>Jacobsen</i>
soldat 1.10.70– 1.10.71	<i>Clausen, Henny</i> , se fru <i>Therkelsen</i>
D.A. rejsevikar 4.10.71–	<i>Dalsgaard (f. Christiansen), Elisabeth</i> <i>Karen</i> 1946 Frederiksberg Kbh. Ægir (1)
<i>Angelo (f. Riis), Helle</i> 7. 5.1946 Gentofte 1. 8.1965 Kbh. Sct. Matthæus (1)	DFH stud. 1. 9.67– 1. 7.70
DFH stud. 1. 9.67– 1. 7.70	Løvens kem. fab. cand. 1. 8.70–
DFH kem. lab. B	<i>Daugbjerg, Niels Ulrik</i> 4.12.1942 Maglegård s. 1. 8.1964 Virum (1)
kand.stip. 1. 9.70– 1. 3.73	DFH stud. 1. 9.66– 1. 7.70
<i>Ballisager, Anne-Grethe</i> , se fru <i>Rude</i>	DFH farmacilab. G aman. 1. 9.70– 1.12.71
<i>Barckmann, Kirsten</i> 14.10.1943 Skive 1. 8.1963 Skive Løve (1)	NOVO A/S cand. 1.12.72–
DFH stud. 1. 9.65– 1. 7.70	<i>Eilschou, Hans Emil</i> 5. 5.1945 Nykøbing S. 1. 8.1965 Nykøbing S. (2)
Ålborg Vejgård prov. 4. 9.70–	DFH stud. 1. 9.67– 1. 7.70
<i>Bendixen, Kirsten</i> , se fru <i>Poltorak</i>	soldat 6. 1.71– 1.11.71
<i>Bille, Lena</i> , se fru <i>Eilschou</i>	Nykøbing S. 1.11.71–
<i>Bramsted (f. Petersen), Ketty</i> 29. 4.1944 Terslev 1. 8.1963 Haslev (1)	<i>Eilschou (f. Bille), Lena</i>

Navn fødselsdag og -år, -sted til farmacien, lærested (karakter til kand. eks.) Beskæftigelse Anm.	Navn fødselsdag og -år, -sted til farmacien, lærested (karakter til kand. eks.) Beskæftigelse Anm.
17. 3.1946 København	(1)
1. 8.1965 Kbh. Gl. Kongevej	DFH stud. 1. 9.66- 1. 7.70
(1)	soldat 1.10.70- 1.10.71
DFH stud. 1. 9.67- 1. 7.70	Ålborg Løve prov. 23.11.71-
Vejle Svane prov. 1. 9.70- 1. 4.71	<i>Grothen, Peter</i>
Holbæk Løve prov. 1. 4.71- 1. 7.72	5.10.1944 Kbh.
Nykøbing S. prov. 1. 7.72-	1. 8.1963 Kbh. Sct. Matthæus og
<i>Eriksen, Hanne, se fru Sørensen</i>	Trekroner
<i>Finderup (f. Johansen), Birthe</i>	(1)
14. 5.1946 Køge	DFH stud. 1. 9.66- 1. 7.70
1. 8.1965 Kbh. Holmbladsgade	Holbæk Elefant prov. 15. 7.70-
(1)	<i>Hagedorn, Marie</i>
DFH stud. 1. 9.67- 1. 7.70	6. 2.1945 Solderup Eskildstrup,
Kbh. Grøndals prov. 1. 7.70- 1. 6.72	Holbæk s.
Scandrug, Havdrup	1. 8.1965 Frederikssund
can. 1. 6.72	(2)
<i>Findsen (f. Wilkenschildt), Judith</i>	DFH stud. 1. 9.67- 1. 7.70
7. 2.1945 Kbh.	Løvens kem. fab. cand. 15. 7.70-
1. 8.1964 Hillerød Frederiksborg	<i>Handlos (f. Jensen), Margit Dorteaa</i>
(2)	<i>Neerup</i>
DFH stud. 1. 9.66- 1. 7.70	25. 9.1945 Haastrup
Helsingør Axelt. prov. 1. 8.70-15. 8.71	1. 8.1965 Odense Sct. Knud
Tåstrup prov. 16. 8.71-	(1)
<i>Friis, Poul Lunø</i>	DFH stud. 1. 9.67- 1. 7.70
20. 6.1946 Gassum pr. Stenstrup	Rigshosp. ap. prov. 15. 9.70- 1. 2.71
1. 8.1965 Hammel Frijsenborg	KVL cand. 1. 2.71- 1. 8.71
(1)	Rigshosp. ap. prov. 23. 8.71- 1. 1.72
DFH stud. 1. 9.67- 1. 7.70	DAK-lab. cand. 8. 1.72- 1.10.72
soldat 16. 9.70-28. 1.72	DAK-lab. cand. 1. 1.73-
Bispebjerg hosp. ap. prov. 1. 2.72-	<i>Heinrichson (f. Jessen), Birthe</i>
<i>Frøkjær, Sven</i>	28. 9.1944 Åbenrå
7. 4.1947 Kolding	1. 8.1963 Lyngby Svane
1. 8.1965 Frederikshavn Svane	(2)
(l. m. u.)	DFH stud. 1. 9.66- 1. 7.70
DFH stud. 1. 9.67- 1. 7.70	Vejle Løve prov. 1. 7.70- 1. 1.71
DFH kem. lab. D	Vejle sygehus, patolog.
kand.stip. 1. 9.70- 1. 3.73	inst. cand. 1. 2.71- 1.10.71
<i>Gabrielsen, Martin Vahl</i>	Vejle Svane prov. 1. 4.71-
8.12.1943 Kbh.	<i>Heinrichson, Karen, se fru Gibsholm-</i>
1. 8.1965 Kbh. Linde	<i>Madsen</i>
(l. m. u.)	<i>Heltborg, Vibeke Palmer</i>
DFH stud. 1. 9.67- 1. 7.70	23. 4.1945 København
DFH kem. lab. C	1. 8.1965 Tårnbæk
kand.stip. 1. 9.71- 1. 3.73	(2)
<i>Gibsholm-Madsen (f. Heinrichson), Karen</i>	DFH stud. 1. 9.67- 1. 7.70
2. 2.1945 Slagelse	Hurup prov. 1. 9.70- 1. 2.72
1. 8.1964 Odense Sct. Hans	<i>Hjortkjær (f. Holle), Helene</i>
(2)	30. 9.1946 Kbh.
DFH stud. 1. 9.66- 1. 7.70	1. 8.1965 Kbh. Godthåb
Kbh. Kultorvet prov. 1.11.70- 1. 5.72	(1)
Bagsværd prov. 12. 4.73-	DFH stud. 1. 9.67- 1. 7.70
<i>Groth, Erik</i>	Biocentralen cand. 17. 8.70-
17. 8.1945 Randers	<i>Holkmann-Olsen (f. Pedersen), Kirsten</i>
1. 8.1964 Nørresundby	<i>Højlund</i>

Navn fødselsdag og -år, -sted til farmacien, lærested (karakter til kand. eks.) Beskæftigelse Anm.	Navn fødselsdag og -år, -sted til farmacien, lærested (karakter til kand. eks.) Beskæftigelse Anm.
16. 2.1946 Kbh. 1. 8.1964 Neksø (1) DFH stud. 1. 9.66– 1. 7.70 Kbh. Dyveke prov. 10. 8.70–	Jensen, Birgit Donovan 20. 2.1947 Kbh. 1. 8.1965 Kastrup (1) DFH stud. 1. 9.67– 1. 7.70 NOVO A/S cand. 16.10.70–
<i>Holle, Helene, se fru Hjortkjær</i>	
<i>Holm-Petersen, Ane Grethe</i>	
19.11.1943 Vejgård, Ålborg 1. 8.1962 Kbh. Trianglen (2) DFH stud. 1. 9.64– 1. 7.70 Århus Stjerne prov. 1. 4.71– 1. 9.71 Hurup prov. 1. 5.72– 1.10.72 Skanderborg prov. 16.10.72–	Jensen, Margit Dorthea, se fru Handlos Jensen, Randi Eilfeldt, se fru Nielsen Jessen, Birthe, se fru Heinrichson Johansen, Birthe, se fru Finderup
<i>Honoré, Pierre le Fevre</i>	
29. 2.1944 Kbh. 1. 8.1963 Kbh. Trianglen (1) DFH stud. 1. 9.66– 1. 7.70 soldat 1.10.70– 1.10.71 Ferrosan A/S 15.10.71	Johansen, Åse Kirstine 4. 1.1945 Rødding 1. 8.1965 Ejby (1) DFH stud. 1. 9.67– 1. 7.70 Horsens Svane prov. 1. 7.70– Jonassen (f. Andersen), Connie Irene 27.12.1945 Rønne 1. 8.1965 Rønne St. Torv (1)
<i>Horst, Karen Margrethe, se fru Horst Madsen</i>	
<i>Høgh, Ulla</i>	
18. 6.1946 Kaas Jetsmark, Hjørring 1. 8.1965 Vejle Svane (1) DFH stud. 1. 9.67– 1. 7.70 Løvens kem. fab. cand. 1. 8.70– 15. 6.72 DFH farmacilab. F adjunkt 1. 8.72–	Jul, Gert 6. 1.1946 Kbh. 1. 8.1965 Husum (1) DFH stud. 1. 9.67– 1. 7.70 soldat 1.10.70– 1.10.71 Brygmestereks. 1973.
<i>Ingerslev, Ulla</i>	
13. 3.1945 Vejle 1. 8.1964 Hellerup (2) DFH stud. 1. 9.66– 1. 7.70 Hellerup prov. 1. 9.70– 13. 3.71 Kbh. Archiv prov. 15. 3.71– 1. 7.71 Holbæk Elefant prov. 1. 7.71– <i>Jacobsen (f. Christiansen), Jette Anita</i> 19. 4.1945 Frederiksberg 1. 8.1964 Kbh. Stjerne (1) DFH stud. 1. 9.66– 1. 7.70 NOVO A/S cand. 7. 9.70–	Jørgensen, Anna Marie, se fru Christiansen <i>Jørgensen, Johanne Juul</i> 3. 6.1945 Volderslev 1. 8.1965 Middelfart (1) DFH stud. 1. 9.67– 1. 7.70 Fr.berg chem. fab. cand. 1.10.70– 1. 4.71 Kbh. Rosen prov. 1. 4.71– 1. 6.72 Thorshavn prov. 20. 6.72– 12.10.72 Kbh. komm.hosp. ap. prov. 1.11.72– 1. 2.73
<i>Jakobsen, Christa Ingrid</i>	
23. 4.1945 Kbh. 1. 8.1964 Kbh. Jernbane Allé (2) DFH stud. 1. 9.66– 1. 7.70 Kbh. Jernb. Allé prov. 1. 7.70–	<i>Jørgensen, Tove, se fru Nørhaven</i> <i>Kehler (f. Larsen), Irene Wendelboe</i> 22. 6.1946 Vrejlev, Hjørring 1. 8.1965 Randers Krone (2) DFH stud. 1. 9.67– 1. 7.70 Århus Jernbane prov. 1.11.70– <i>Knudsen (f. Kristensen), Ruth Kreissl</i>
<i>Jensen, Anni Birgit, se fru Nielsen</i>	

Navn fødselsdag og -år, -sted til farmacien, lærested (karakter til kand. eks.) Beskæftigelse Anm.	Navn fødselsdag og -år, -sted til farmacien, lærested (karakter til kand. eks.) Beskæftigelse Anm.
19. 8.1945 Dronningborg, Randers 1. 8.1964 Randers Svane (2)	Gråsten prov. 1. 7.70- 1.10.70 Odense sygehus ap. prov. 1.10.70-
DFH stud. 1. 9.66- 1. 7.70 Vamdrup prov. 17. 8.70- 1. 2.73 Saltum prov 1. 2.73-	<i>Lewinsky, Bente</i> 19. 6.1946 Kbh. 1. 8.1965 Kbh. Østerfælled (1)
<i>Knudsen, Vilhelm Koch</i> 21. 9.1945 Virum 1. 8.1964 Hillerød, Frederiksborg (2)	DFH stud. 1. 9.67- 1. 7.70 Stat. Inst. for strålings- hygiejne cand. 1. 8.70-
DFH stud. 1. 9.66- 1. 7.70 Højer prov. 10. 1.72- 1. 7.72 Hjørring Svane prov. 1. 7.72- 1. 1.73	<i>Lorentzen, Peter Mogens Friholt</i> 22. 2.1944 Kbh. 1. 8.1963 Søborg (1)
<i>Kongsdal, Ebbe Valdemar</i> 16. 3.1946 Ringsted 1. 8.1965 Hillerød, Frederiksborg (2)	DFH stud. 1. 9.65- 1. 7.70 soldat 16.11.70-16. 3.72 Odense Ørnen prov. 1. 4.72-
DFH stud. 1. 9.67- 1. 7.70 Ålborg Løve prov. 15. 9.70- 1. 1.71 Helsingør Axelt. prov. 1. 2.71- 1. 7.71 Ciba-Geigy A/S	<i>Lysgaard, Else</i> 2. 4.1945 Skjern 1. 8.1965 Ringkøbing Løve (1)
lægebesøger 1. 5.72- <i>Kristensen, Hans Kristian Gade</i> 3. 5.1946 Fredericia 1. 8.1964 Fredericia Løve (1)	DFH stud. 1. 9.67- 1. 7.70 Fr.berg chem. fab. cand. 1. 8.71-
DFH stud. 1. 9.67- 1. 7.70 soldat 15. 9.70- 1. 2.72 Holstebro Løve prov. 1. 2.72-	<i>Madsen (f. Heinrichson), Karen, se fru Gibsholm-Madsen</i>
<i>Kristensen, Ruth Kreissl, se fru Knudsen</i>	<i>Madsen (f. Horst), Karen Margrethe Horst</i>
<i>Lange, Elsebeth</i> 16. 6.1946 Nykøbing F. 1. 8.1965 Kbh. Fasan (1)	12.12.1946 Tønder 1. 8.1965 Kolding Løve (2)
DFH stud. 1. 9.67- 1. 7.70 Nordisk Insulin cand. 1. 8.70- 1.12.72 H. Lundbeck A/S cand. 1.12.72-	DFH stud. 1. 9.67- 1. 7.70 Randers Krone prov. 1. 9.70- <i>Michelsen, Christian Kjølby</i> 21.10.1943 Ålborg 1. 8.1965 Ålborg Reberbane (2)
<i>Jensen, Anne</i> 19. 8.1946 Frederiksborg 1. 8.1965 Kbh. Oxford Allé (1)	DFH stud. 1. 9.65- 1. 7.70 Holstebro Løve prov. 1.10.70- 1. 2.72 Horsens Hv. Hest prov. 1. 2.72- 1. 5.73 <i>Møller, Ivan</i>
DFH stud. 1. 9.67- 1. 7.70 Retsmed. inst. cand. 1. 8.70-15.12.70 KVL farmakolog. afd. cand. 1. 1.71-	7. 9.1946 Romlund 1. 8.1965 Holstebro Svane (1)
<i>Jensen, Birthe, se fru Pedersen</i> <i>Jensen, Irene Wendelboe, se fru Kehler</i>	DFH stud. 1. 9.67- 1. 7.70 DFH farmacilab. F aman. 1. 8.70- adjunkt 1. 8.72-
<i>Jensen, Knud</i> 28.10.1944 Birkum, Odense amt 1. 8.1965 Dalum (1)	<i>Nielsen (f. Ballisager), Anne-Grethe, se Rude</i>
DFH stud. 1. 9.67- 1. 7.70	<i>Nielsen (f. Jensen), Anni Birgit</i> 5.11.1945 Ringsted

Navn fødselsdag og -år, -sted til farmacien, lærested (karakter til kand. eks.) Beskæftigelse Anm.	Navn fødselsdag og -år, -sted til farmacien, lærested (karakter til kand. eks.) Beskæftigelse Anm.
1. 8.1965 Tåstrup (1) DFH stud. 1. 9.67- 1. 7.70 DAK-lab. kem. afd. cand. 14. 9.70-	<i>Pedersen, Peter Veng</i> 29. 1.1945 Kbh. 1. 8.1965 Virum (1) DFH stud. 1. 9.67- 1. 7.70 D.A. rejsevikar 1. 7.70- 1. 2.72
<i>Nielsen, Gunnar Damgård</i> 11.12.1943 Århus 1. 8.1965 Jels Løve (1) DFH stud. 1. 9.67-1. 7.70 DFH farmakolog. lab. L kand.stip. 1.12.72-	<i>Persson, Poul Sten</i> 2. 7.1946 Kbh. 1. 8.1965 Herlev (1) DFH stud. 1. 9.67- 1. 7.70 soldat 16. 9.70- 1. 2.72 Medicinsk lab. cand. 1. 2.72-
<i>Nielsen, Inger-Marie Højrup, se fru Vangsgaard</i>	<i>Petersen, Flemming Lundorf Møller</i> 22. 5.1942 Korsør 1. 8.1963 Kbh. Christianshavn og Stege (2) DFH stud. 1. 9.66- 1. 7.69 Kbh. Bjørnen prov. 15. 9.69- 1. 5.70 Thorshavn prov. 16. 8.70- 1.11.71 soldat 1.11.71- 1.11.72
<i>Nielsen (f. Jensen), Randi Eilfelt</i> 13. 7.1944 Fåborg 1. 8.1963 Odense Sct. Hans (1) DFH stud. 1. 9.65- 1. 7.70 Kbh. Øresunds prov. 15. 7.70-15. 1.71 Rødovre prov. 28. 1.71-	<i>Petersen, Ketty se fru Bramsted</i>
<i>Nyrop-Larsen (f. Wiboltt), Tine Juel</i> 14. 8.1945 Maglegård s. 1. 8.1964 Hørsholm (1) DFH stud. 1. 9.66- 1. 7.70 DAK-lab. cand. 1. 7.70- 1.12.71	<i>Petersen, Kurt Willy Pfeiffer</i> 12. 3.1946 København 1. 8.1965 Kbh. Grøndal (1) DFH stud. 1. 9.67- 1. 7.70 DAK-lab. cand. 1. 1.71-
<i>Nørhaven (f. Jørgensen), Tove</i> 1. 6.1947 Viborg 1. 8.1965 Århus Sct. Pauls (1) DFH stud. 1. 9.67- 1. 7.70 Viborg Svane prov. 1.10.70-	<i>Petersen, Vibeke Ring</i> 2. 7.1945 Vejle 1. 8.1964 Alborg Budolfi (2) DFH stud. 1. 9.66- 1. 7.70 D.A. rejsevikar 1. 7.70- 1. 2.72 Hals prov. 1. 2.72-
<i>Oksholt, Dorthe, se fru Willumsen</i> <i>Olesen, Ane-Grethe, se fru Bundgaard</i>	<i>Poltorak (f. Bendixen), Kirsten</i> 17. 3.1946 Odstrup 1. 8.1965 Frederiksværk (l. m. u.) DFH stud. 1. 9.67- 1. 7.70 Horsens Sdr.gade prov. 1. 7.70-
<i>Olsen, Birthe</i> 1944 Århus Randers Svane (1) DFH stud. 1. 9.67- 1. 7.70 Alfr. Benzon A/S cand. 1. 7.70-	<i>Rahbek, Ulla Birgitte</i> 31. 12.1946 Kbh. 1. 8.1965 Kbh. Østerfælled (1) DFH stud. 1. 9.67- 1. 7.70 Sundhedsstyrelsen cand. 1. 9.70- 1. 4.71 DFH kem. lab. D kand.stip. 1. 4.71-
<i>Pedersen (f. Larsen), Birthe</i> 30. 9.1945 Mylund Jerslev s. 1. 8.1965 Brøndbyøster (1) DFH stud. 1. 9.67- 1. 7.70 Esbønderup prov. 1. 7.70- 1.12.70 Kbh. Dyveke prov. 1.12.70- 1. 7.72 Fr.havn Svane prov. 1. 9.72-	<i>Riis, Helle, se fru Angelo</i>
<i>Pedersen, Kirsten Højlund, se fru Holkmann-Olsen</i>	<i>Rude (f. Ballisager), Anne-Grethe</i> 29. 8.1946 Kbh.

Navn fødselsdag og -år, -sted til farmacien, lærested (karakter til kand. eks.) Beskæftigelse Anm.	Navn fødselsdag og -år, -sted til farmacien, lærested (karakter til kand. eks.) Beskæftigelse Anm.
1. 8.1965 Kbh. Sønderbro (1) DFH stud. 1. 9.67– 1. 7.70 Middelfart prov. 1. 7.70– 1. 2.71 Ejby prov. 1. 2.71– 1. 4.73 Rath's Apotheke, Syke, Tyskland cand. 1. 4.73–	Silkeborg kommunes levnedsmiddelkontrol cand. 1.10.72–
<i>Saxov, Torben</i> 31. 7.1946 Ålborg 1. 8.1965 Ålborg Svane (1) DFH stud. 1. 9.67– 1. 7.70 soldat 1. 9.70– 1. 2.72 Nærum prov. 1. 2.72–	<i>Stampe, Jane</i> 3. 1.1946 Sønderborg 1. 8.1965 Hellerup (1) DFH stud. 1. 9.67– 1. 7.70 Brøndbyøster prov. 1. 4.71– <i>Stjärnqvist (f. Warming), Ingrid Poula</i> 9.10.1945 Helsingborg 1. 8.1964 Kbh. Godthåb (2)
<i>Schlippe, Anne, se fru Adersen</i>	DFH stud. 1. 9.66– 1. 7.70 Nakskov Nybro prov. 1. 2.71– 1.12.71 Rødby prov. 1.12.71– 1. 5.72 Holbæk Løve prov. 1. 6.72– 1.11.72 Pfizer A/S cand. 1.11.72–
<i>Schødt (f. Theilade), Birthe</i> 19.10.1932 Gentofte 1. 8.1964 Roskilde Svane (2) DFH stud. 1. 9.66– 1. 7.70 Næstved Løve prov. 1.11.70– 1. 8.71 Kbh. Sdr. Boulev. prov. 1. 8.71–	<i>Svendsen-Tune, Helene</i> 12. 3.1944 Holstebro 1. 8.1962 Odense Svane (2)
<i>Selch, Birgit Askø</i> 16. 5.1947 Farum 1. 8.1965 Farum (2) DFH stud. 1. 9.67– 1. 7.70 D.A. rejsevikar 1. 7.70– 1.10.71 Kbh. Godthåb prov. 1.10.71– 1. 5.72 D.A. rejsevikar 17. 6.72– 8. 7.72 Ordrupvejs prov. 1. 8.72–	DFH stud. 1. 9.64– 1. 7.70 Stenlille prov. 1.12.70– <i>Søegaard (f. Søndergård), Hanne</i> 5. 1.1945 Horsens 1. 8.1963 Århus Trøjborg (2)
<i>Simonsen, Marianne</i> 5. 8.1945 Hellerup 1. 8.1965 Charlottenlund (1) DFH stud. 1. 9.67– 1. 7.70 DFH farmacilab. cand. 1. 7.70– H. Lundbeck A/S cand. 1. 9.72–	DFH stud. 1. 9.65– 1. 7.70 Kbh. Fr.berg prov. 1. 2.71– 1.11.72 Broager og Nordborg prov. 1.11.72–
<i>Sjelborg, Pia Vibeke</i> 17. 3.1945 Kbh. 1. 8.1965 Kbh. Dalgas Boulevard (1) DFH stud. 1. 9.67– 1. 7.70 Skand. Tobakskompagni cand. 1.11.70–	<i>Søndergård, Hanne, se fru Søegaard</i> <i>Sørensen (f. Eriksen), Hanne</i> 3.10.1944 Løgstør 1. 8.1965 Århus Trøjborg (2)
<i>Skov, Torben Peter</i> 27. 4.1942 Frederiksberg 1. 8.1962 Tårnbæk (2) DFH stud. 1. 9.65– 1. 7.70 Varde kommunes levnedsmiddelkontrol cand. 1. 7.70– 1. 4.72 Iwacc. Fr.havn cand. 1. 4.72– 1.10.72	DFH stud. 1. 9.67– 1. 7.70 Århus Svane prov. 1.10.70– <i>Sørensen, Tove</i> 4. 4.1943 København 1. 8.1962 Fr.berg Allé (2)
	DFH stud. 1. 9.65– 1. 7.70 Kbh. Godthåb prov. 1.11.70– 1. 9.71 Helsingør Axelt. prov. 1. 9.71–
	<i>Theilade, Birthe, se fru Schødt</i>
	<i>Terkelsen (f. Clausen), Henny Nyborg</i> 9. 5.1945 Vejle 1. 8.1964 Vejle Løve (2)
	DFH stud. 1. 9.66– 1. 7.70 Borup prov. 1.10.70– 1. 2.72 Kbh. Grøndals prov. 1. 4.72–

1014 Kandidater 1970-71

Navn fødselsdag og -år, -sted til farmacien, lærested (karakter til kand. eks.) Beskæftigelse Anm.	Navn fødselsdag og -år, -sted til farmacien, lærested (karakter til kand. eks.) Beskæftigelse Anm.
<i>Valeur (f. Andersen), Gunvor Barnholt</i> 10. 2.1946 Kbh.	Kbh. Vaisenhus prov. 2. 3.72- 1. 8.72 Kbh. Vaisenhus prov. 1.12.72-
1. 8.1965 Hørsholm (2)	<i>Degn, Erik</i> 16. 5.1946 Frederikshavn
DFH stud. 1. 9.67- 1. 7.70	1. 8.1965 Århus Stjerne (1)
Danske Oliemøller & sæbefab. A/S, Kbh. cand. 1. 7.70- 1. 4.73	DFH stud. 1. 9.67- 1. 2.71
DAK cand. 1. 4.73-	DFH kem. lab. A cand. 1. 2.71- 1.10.71
<i>Vangsgaard (f. Nielsen), Inger-Marie</i> Højrup	Toftlund prov. 1.10.71- 1.12.71
22. 6.1944 Horne, Jylland	Jels Løve prov. 1.12.71- 1. 2.72
1. 8.1964 Hirtshals (2)	Toftlund prov. 1. 2.72- 1. 4.73
DFH stud. 1. 9.66- 1. 7.70	DAK-lab. kem. 1. 4.73-
D.A. rejsevikar 1. 7.70- 1. 5.71	<i>Ligaard, Kirsten</i> 28. 2.1946 Fjerritslev
Ørsted prov. 1. 5.71-	1. 8.1965 Kbh. Borups Allé (2)
<i>Warming, Ingrid Poula, se fru Stjärnqvist</i>	DFH stud. 1. 8.67- 1. 2.71
<i>Weekers (f. Andersen), Annalise</i> Birkegaard	Scanpharm driftsleder 1. 3.71-
1945 Ammendrup pr. Allerslev Køge (2)	<i>Lundquist, Jan Erik</i> 11.11.1944 Lyngby
DFH stud. 1. 9.67- 1. 7.70	1. 8.1964 Kastrup (2)
Ansat ved Universitetet i Leiden, Hol- land.	DFH stud. 1. 9.66- 1. 2.71
<i>Vestergaard (f. Bønnelycke), Hanne</i> 18. 2.1946 Skagen	soldat 8. 6.71- 1. 4.72
1. 8.1965 Århus Søndergade (1)	Alfr. Benzon A/S cand. 1. 4.72-
DFH stud. 1. 9.67- 1. 7.70	(2)
DAK-lab. cand. 1. 7.70-	1971
<i>Wiboltt, Tine Juel, se fru Nyrop-Larsen</i>	<i>Andersen (f. Dam-Madsen), Dorrit</i> 3. 4.1947 Odense
<i>Wilkenschildt, Judith, se fru Findsen</i>	1. 8.1966 Svendborg Løve (2)
<i>Willumsen (f. Oksholt), Dorte</i> 21. 9.1944 Frederiksberg	DFH stud. 1. 8.68- 1. 7.71
1. 8.1963 Tårnbæk (1)	Skibby prov. 1. 3.72- 1. 1.73
DFH stud. 1. 9.65- 1. 7.70	Alfr. Benzon A/S cand. 1. 1.73-
Stat. levnedsmiddelinst. ass. 1.12.70-	<i>Andersen, Jørgen Nybo</i> 29.12.1946 København
(1)	1. 8.1965 Kbh. Vanløse (1)
DFH stud. 1. 9.65- 1. 7.70	DFH stud. 1. 8.67- 1. 7.71
DFH stud. 1. 9.67-23. 1.71	soldat 1.11.71- 1.11.72
Præstø prov. 1. 4.71- 1.12.71	Ferrosan A/S cand. 1. 2.73-
(1)	<i>Angelo (f. Pedersen), Lise Lotte Riis</i> 3. 5.1943 Randers
(2)	1. 8.1965 Kbh. St. Vibenshus (2)
(2)	DFH stud. 1. 8.67- 1. 7.71
(2)	Scapharm A/S cand.
(2)	<i>Arentoft, Claus Lennart</i> 1942 København
(2)	Kbh. Østerfælled
(2)	Cita-Geigy kons. 1971

Navn fødselsdag og -år, -sted til farmacien, lærested (karakter til kand. eks.) Beskæftigelse Anm.	Navn fødselsdag og -år, -sted til farmacien, lærested (karakter til kand. eks.) Beskæftigelse Anm.
<i>Arrøe, Mikkel</i>	<i>Vejle Gorms prov.</i> 1. 4.73-
12. 2.1947 København	<i>Brønnum (f. Nordholm), Ulla</i>
1. 8.1965 Kbh. Gefion	17. 3.1946 Hjørring
(1)	1. 8.1965 Århus Stjerne
DFH stud. 1. 8.67- 1. 7.71	(1)
Kbh. univers. stud. lic. 1. 8.71- 1. 1.72	DFH stud. 1. 8.67- 1. 7.71
DFH kand.stip. 1. 1.72-	Bagsværd prov. 1.10.71- 1. 5.72
<i>Astrup, Kirsten Gerd</i>	DAK-lab. cand. 1. 5.72-
7. 6.1947 Kolding	<i>Budolfsen, Elsebeth</i>
1. 8.1966 Fredericia Løve	8. 3.1947 Århus
(1)	1. 8.1965 Århus Sct. Lukas
DFH stud. 1. 8.68- 1. 7.71	(1)
Sundhedsstyrelsen afd. A	DFH stud. 1. 8.67- 1. 7.71
cand. 1. 9.71-	Pharmacia A/S cand. 1. 9.72-
<i>Baggesen, Steen Henrik</i>	<i>Bundgaard-Nielsen, Paul</i>
11. 6.1947 København	21. 5.1943 Havndal, Randers amt
1. 8.1966 Ordrupvejs	1. 8.1966 Århus Sct. Pauls
(l. m. u.)	(1)
DFH stud. 1. 8.68- 1. 7.71	DFH stud. 1. 8.68- 1. 7.71
soldat 1. 7.71- 1. 7.72	Århus kom.hosp. ap.
DFH kem. lab. B	prov. 1. 7.71-
kand.stip. 1. 9.72-	<i>Christensen, Else Birgitte, se fru Brønnum</i>
<i>Bech-Jensen (f. Jensen), Kirsten Birch</i>	<i>Christensen, Hanne Knoldsborg</i>
11. 5.1944 Stubbekøbing	4. 1.1947 Fåborg
1. 8.1964 Nykøbing F. Svane	1. 8.1966 Odense Ørnen
(1)	(1)
DFH stud. 1. 8.66- 1. 7.71	DFH stud. 1. 8.68- 1. 7.71
Næstved Svane prov. 1.12.71-	Odense Løve prov. 1. 8.71-
<i>Beck, Marianne</i>	<i>Christensen, Søren Brøgger</i>
23. 1.1947 Roskilde	19. 8.1947 Tønder
1. 8.1966 Roskilde Dom	1. 8.1966 Tønder Løve
(1)	(l. m. u.)
DFH stud. 1. 8.68- 1. 7.71	DFH stud. 1. 8.68- 1. 7.71
DFH mikrobiol. lab.	DFH kand.stip. 1.11.71-
kand.stip. 1. 9.71-	<i>Clausen, Bente Gunver, se fru Dalsgaard</i>
<i>Binderup, Eva Nørby</i>	<i>Cleeman, Marianne</i>
6. 9.1946 Næstved	17. 5.1945 København
1. 8.1965 Ringsted Løve	1. 8.1966 Tåstrup
(2)	(1)
DFH stud. 1. 8.67- 1. 7.71	DFH stud. 1. 8.68- 1. 7.71
Borup prov. 1. 8.71-	Alfr. Benzon A/S cand. 1. 9.71-
<i>Bitsch, Marianne, se fru Jepsen</i>	<i>Crohn, Ole Finn Claudius</i>
<i>Brock, Erik</i>	8. 9.1940 København
1945 Koed Mark, Randers amt	1. 8.1966 Glostrup
Århus Løve	(1)
(2)	DFH stud. 1. 8.68- 1. 7.71
DFH stud. - 1. 7.71	Kbh. komm.hosp. ap.
Løvens kem. fab. cand. 1. 8.71-	prov. 1. 3.72-
<i>Brønnum (f. Christensen), Else Birgitte</i>	<i>Dalsgaard (f. Clausen), Bente Gunver</i>
14. 2.1945 Ingstrup	19. 5.1946 Storvorde, Ålborg amt
1. 8.1965 Hjørring Løve	1. 8.1965 Nykøbing M. Svane
(1)	(2)
DFH stud. 1. 8.68- 1. 7.71	
Valby prov. 2. 8.71- 1. 4.73	



Herning Østergades apotek (281), Østergade 13, 7400 Herning, tlf. (07) 12 60 11. Apoteker og personale 12 66 01. Ringkøbing amt. Herning kommune. Oprettet ved kgl. resolution af 28.1.1919. Åbnet 15.9.1920 på nuværende beliggenhed.

Udsalg: Hammerum (1928), Porshøj (1971) (B-udsalg) og Sunds (1928).

b: 29. 4.1919 Carl Christian Thomas Bugge, † 27.3.1926.

b: 2. 7.1926 Carl Emil Andreas Black, o. 1.9.1926, † 23.7.1945.

b: 13.12.1945 Karen Kirstine Andersen (fra Uldum apotek), o. 1.1.1946, † 17.7.1949.

b: 10.11.1949 Gerda Cecilie Jensen (fra Kibæk apotek), o. 1.1.1950, p. 30.6.1961.

b: 14. 4.1961 Hans Vangsgaard Møller (fra Videbæk apotek), o. 1.7.1961, p. 31.10.1969.

b: 19. 5.1969 Tom Rechnagel Christensen, o. 1.11.1969.

Navn
fødselsdag og -år, -sted
til farmacien, lærested
(karakter til kand. eks.)
Beskæftigelse
Anm.

Navn
fødselsdag og -år, -sted
til farmacien, lærested
(karakter til kand. eks.)
Beskæftigelse
Anm.

DFH stud. 1. 8.67– 1. 7.71
Kbh. Isl. Brygge prov. 15. 7.71–

Dam-Madsen, Dorrit, se fru *Andersen*

Danneskiold-Samsøe, Polly Charlotte

15. 9.1945 København
1. 8.1965 Kbh. Triangeln

(1)

DFH stud. 1. 8.67– 1. 7.71

H. Lundbeck A/S cand. 15. 2.72–

Degn (f. Kristensen), Marianne

Søndergaard

2. 6.1945 Århus
1. 8.1965 Silkeborg Svane

(1)

DFH stud. 1. 8.67– 1. 7.71

Toftlund prov. 1.12.71– 1. 4.73

Døssing (f. Nielsen), Dorthe Gårsvig

21.12.1944 Vorup, Randers amt

1. 8.1966 Randers Svane

(1)

DFH stud. 1. 8.68– 1. 7.71

Kbh. Svalen prov. 22. 7.71– 1. 1.73

Koldby prov. 1. 1.73–

Gerstrøm (f. Hansen), Anna Agnes Elise Kjellerup

26. 6.1945 Randers

1. 8.1965 Ålborg Reberbane

(1)

DFH stud. 1. 8.67– 1. 7.71

Hammel Frijsenb. prov. 15. 7.71– 1. 4.73

Kbh. Valby prov. 1. 4.73–

Grove-Rasmussen, Steen

12. 2.1946 København

1. 8.1965 Charlottenlund

(1)

DFH stud. 1. 8.67– 1. 7.71

Finsensinst. ap. prov. 1.10.71–

Hansen, Anna Agnes Elise Kjellerup,
se fru *Gerstrøm*

Hansen, Bjarne Hvitfeld

27.10.1942 Vorup

1. 8.1960 Randers Sdr.bro

(2)

DFH stud. 1. 8.68– 1. 7.71

Odder prov. 1. 7.71–

Fm. i D.F. Århus-Randers kr. 73.

Hansen, Børge Rikard

14. 2.1947 Vamdrup

1. 8.1966 Kolding Løve

(2)

DFH stud. 1. 8.68– 1. 7.71

Kolding Løve prov. 1. 7.71– 1. 2.73

Glostrup prov. 1. 2.73–

Hansen, Grethe Bildsøe, se fru *Nielsen*

Hansen, Helle Vibeke Ammitzbøll

17. 5.1945 Køge

1. 8.1965 Roskilde Svane

(1)

DFH stud. 1. 8.67– 1. 7.71

Bispebjerg hosp. ap.

prov. 1. 7.71–

Hansen, Helvig Christiane Walløe

27.12.1945 Nyraad, Vordingborg

1. 8.1966 Køge

(1)

DFH stud. 1. 8.68– 1. 7.71

Grindsted prov. 24.11.71–

Hansen, Kaj Kingo

14. 7.1947 København

1. 8.1966 Ballerup

(1)

DFH stud. 1. 8.68– 1. 7.71

Kbh. Steno prov. 1. 7.71– 1.11.71

soldat 3.11.71– 1.10.72

Pharmacia A/S cand. 1.10.72–

Hansen, Steen Honoré

1947 Hensigør

Virum

(1)

DFH stud. 1. 8.68– 1. 7.71

Dumex A/S cand. 1. 7.71–

Hoelgaard, Annie Kaas, fru

2. 9.1945 København

1. 8.1965 Kbh. Stjerne

(1)

DFH stud. 1. 8.67– 1. 7.71

DFH kand.stip. 1. 3.72–

Høgggaard, Vibeke, se fru *Romose*

Ingvorsen, Benedikte, se fru *Lessow*

Jacobsen (f. Nørgaard), Mette Kirstine

28. 7.1946 Frederiksberg

1. 8.1966 Haslev

(1)

DFH stud. 1. 8.68– 1. 7.71

Kbh. amtssygehus ap.

prov. 28. 6.71– 1. 1.72

DAK-lab. cand. 1. 1.72–

Jensen, Annette Susanne

15. 3.1947 København

1. 8.1966 Kbh. Ægirs

(1)

DFH stud. 1. 8.68– 1. 7.71

Sundhedsstyrelsen afd. A

cand. 1. 9.71–

Jensen, Eva Bollerup, se fru *Steen-Hansen*

Jensen, Kirsten Birch, se fru *Bech-Jensen*

Jensen, Kirsten Kanstrup, se fru *Sørensen*

Navn fødselsdag og -år, -sted til farmacien, lærested (karakter til kand. eks.) Beskæftigelse Anm.	Navn fødselsdag og -år, -sted til farmacien, lærested (karakter til kand. eks.) Beskæftigelse Anm.
Jensen, Peter Steen 6. 8.1942 Frederiksberg 1. 8.1963 Herlev	Lambaa, Knud 8. 5.1947 Frederiksberg 1. 8.1966 Kbh. Fasan
(2) DFH stud. 1. 8.65– 1. 7.71 Kbh. Kgl. Hof prov. 1.11.71–	(1) DFH stud. 1. 8.68– 1. 7.71 soldat 1. 7.71– 1. 5.72 Løven 1. 9.72
Jepsen (f. Bitsch), Marianne 1947 Herning Helsingør Stengades	Larsen, Birthe Merete 28. 4.1947 København 1. 8.1966 Århus Sct. Clemens
(1) DFH stud. 1. 8.68– 1. 7.71 Ferrosan A/S cand. 1. 8.71–	(1) DFH stud. 1. 8.68– 1. 7.71 Thisted Svane prov. 5. 6.72–
Kenvig, Annette 1. 4.1946 København 1. 8.1966 Kbh. Dyveke	Larsen (f. Tholstrup), Ulla 6.10.1946 Middelfart Middelfart
(2) DFH stud. 1. 8.68– 1. 7.71 Naskov Nybro prov. 1. 3.72–	(1) DFH stud. – 1. 7.71 Fredericia levned- middelkontrol cand. 1. 8.71–
Kirkeby (f. Poulsen), Bente 27. 2.1946 Varde 1. 8.1965 Vejle St. Thomas	Lessow (f. Ingvorsen), Benedikte 16. 2.1946 København 1. 8.1965 Kjøge
(2) DFH stud. 1. 8.67 1. 7.71 Kbh. Kgl. Hof prov. 1. 4.72–	(2) DFH stud. 1. 8.67– 1. 7.71 Helsingør Steng. prov. 22. 7.71–
Kjærbo, Jens 1. 5.1944 København 1. 8.1965 Farum	Marek, Gunnar Reinholt 22. 2.1947 Hoptrup 1. 8.1965 Haderslev Hjorte
(2) DFH stud. 1. 8.67– 1. 7.71 Thorshavn prov. 1. 8.71– 1.10.72 Frederiksborg prov. 1. 2.73–	(1) DFH stud. 1. 8.67– 1. 7.71
Koch, Alice Christine, se fru Nielsen	Matthiasdottir, Freya, se fru Kristensen
Kristensen (f. Matthiasdottir), Freya Matthiasdottir 26. 1.1946 Reykjavik 1. 8.1966 Island	Mensberg (f. Mortensen), Birgit 23. 4.1948 København 1. 8.1966 Ordrupvejs
(1) DFH stud. 1. 9.68– 1. 7.71 Sundhedsstyrelsen afd. A cand. 1. 9.71–	(1) DFH stud. 1. 8.68– 1. 7.71 Hvidovre Friheden prov. 1. 8.71–
Kristensen, Marianne Søndergaard, se fru Degn	Mogensen, Kirsten 11.12.1945 Vorning, Viborg amt 1. 8.1965 Silkeborg Ørne
Krogh, Eva 1. 6.1943 Frederiksberg 1. 8.1965 Kbh. Sct. Matthæus	(2) DFH stud. 1. 8.67– 1. 7.71 Randers Svane prov. 1. 9.72–
(2) DFH stud. 1. 8.67– 1. 7.71 Chr. Hansens lab. cand. 1.12.72–	Mortensen, Birgit, se fru Mensberg
Ladegaard, Mette Marie 21. 7.1945 Odder 1. 8.1965 Århus Svane	Møller-Sønnergaard, Jørn 24. 8.1946 Nordby, Fanø 1. 8.1965 Vejen
(1) DFH stud. 1. 8.67– 1. 7.71	(1) DFH stud. 1. 8.67– 1. 7.71 soldat 1. 8.71– 1.12.72

Navn fødselsdag og -år, -sted til farmacien, lærested (karakter til kand. eks.) Beskæftigelse Anm.	Navn fødselsdag og -år, -sted til farmacien, lærested (karakter til kand. eks.) Beskæftigelse Anm.
DFH farmacilab. G aman. 1.12.72	DFH stud. 1. 8.68– 1. 7.71
<i>Nielsen (f. Koch), Alice Christine Møller</i> 30.12.1944 Sønderborg 1. 8.1964 Kolding Sønderbro (2)	DFH kand.stip. 1. 9.71– Stud. lic. pharm. ved DFH biokem. lab., udstationeret på Inst. for biokem. gene- tik, Kbh. Univ.
DFH stud. 1. 8.67– 1. 7.71 DA rejsevikar 1. 1.72–15. 4.72 Ålestrup prov. 1. 5.72–	<i>Pedersen, Bente</i> 29. 8.1947 Århus 1. 8.1966 Ringsted (2)
<i>Nielsen, Annelise Sindahl</i> 19. 8.1946 Århus 1. 8.1966 Århus Løve (1)	DFH stud. 1. 8.68– 1. 7.71 Herning Løve prov. 3. 1.72– 1. 5.72 Isotopapoteket prov. 1. 5.73–
DFH stud. 1. 8.68– 1. 7.71 Viborg Sct. Mathias prov. 1. 8.71–	<i>Pedersen, Lise Lotte Riis, se fru Angelo</i>
<i>Nielsen, Birte Susanne Schou</i> 27. 2.1947 Nørresundby 1. 8.1966 Alborg Boulevard (1)	<i>Petersen, Lars Frede</i> 27. 3.1948 Lyngby 1. 8.1966 Kbh. Grøndals (1)
DFH stud. 1. 8.66– 1. 7.71 Ebeltoft prov. 1. 7.71–	DFH stud. 1. 8.68– 1. 7.71 soldat 16.11.71–
<i>Nielsen, Dorthe Gårsvig, se fru Døssing</i>	<i>Petersen (f. Pfeiffer), Tine Annette Pfeiffer</i> 11. 4.1946 København 1. 8.1964 Kbh. St. Vibenshus (1)
<i>Nielsen (f. Hansen), Grethe Hjelm</i> 9.10.1947 Århus 1. 8.1966 Lemvig (1)	DFH stud. 1. 8.68– 1. 7.71 Kbh. Fr.berg prov. 1.11.72–
DFH stud. 1. 8.68– 1. 7.71 Struer levnedsmiddel- kontrol cand. 1. 7.71– 1. 3.72 Lemvig prov. 1. 3.72–	<i>Pfeiffer, Tine Annette, se fru Petersen</i> <i>Poulsen, Bente, se fru Kirkeby</i> <i>Rasmussen, Susanne Birgitte Søborg,</i> <i>se fru Taylor</i>
<i>Nordholm, Ulla, se fru Brønnum</i>	<i>Romose (f. Høggaard), Vibeke</i> 10. 9.1945 Kolding 1. 8.1965 Kolding Sønderbro (2)
<i>Nymand, Birte Cecilie</i> 16. 9.1946 København 1. 8.1966 Odder (1)	DFH stud. 1. 8.67– 1. 7.71 Kbh. Linde prov. 1.11.71– 1. 1.72 Ansæt på medicinalfabrikken »Belupo«, Ludbreg, Jugoslavien.
DFH stud. 1. 8.68– 1. 7.71 Fredericia Løve prov. 1. 8.71–	<i>Steen-Hansen (f. Jensen), Eva Bollerup</i> 5. 7.1946 Hald pr. Højslev 1. 8.1966 Ringkøbing (1)
<i>Nørager-Nielsen, Ruth Worre</i> 6.12.1946 Århus 1. 8.1965 Kbh. Husum (2)	DFH stud. 1. 8.68– 1. 7.71 Århus Munke prov. 12. 7.71–
DFH stud. 1. 8.67– 1. 7.71 Bagsværd prov. 1. 5.72–15.12.72 Bagsværd prov. 24. 3.73–	<i>Suhr, Inge Hejlskov</i> 25. 2.1947 Frederiksberg 1. 8.1966 Kbh. Vanløse (1)
<i>Nørgaard, Mette Kirstine, se fru Jacobsen</i>	DFH stud. 1. 8.68– 1. 7.71 DFH kand.stip. 1.11.71–
<i>Parl, Marianne Kirsten</i> 9. 2.1947 Frederiksberg 1. 8.1966 Kbh. Gl. Kongevej (1)	<i>Sørensen, Kirsten Huuse</i> 7. 9.1945 Århus 1. 8.1964 Randers Løve

Navn fødselsdag og -år, -sted til farmacien, lærested (karakter til kand. eks.) Beskæftigelse Anm.	Navn fødselsdag og -år, -sted til farmacien, lærested (karakter til kand. eks.) Beskæftigelse Anm.
(2) DFH stud. 1. 8.66- 1. 7.71 <i>Sørensen (f. Jensen), Kirsten Kanstrup</i> 14. 6.1947 Thisted 1. 8.1966 Thisted Svane	DFH kand.stip. 15. 9.71- <i>Ørtoft, Lisbeth</i> 18. 9.1946 Skive 1. 8.1965 Skive Svane
(1) DFH stud. 1. 8.68- 1. 7.71 Stat. seruminst. cand. 1. 8.71- 1. 4.73 Sundhedsstyrelsens farm. lab. biol. afd. cand. 1. 4.73- <i>Taylor (f. Rasmussen), Susanne Birgitte</i> <i>Sjøborg</i> 19. 6.1947 Frederiksberg 1. 8.1966 Kbh. Allé	DFH stud. 1. 8.67- 1. 7.71 Roslev prov. 19. 7.71- Kass. i D.F. Viborg-Skive kr. 1972.
(2) DFH stud. 1. 8.68- 1. 7.71 Kbh. Linde - 1. 5.73 <i>Tholstrup, Ulla, se fru Larsen</i>	1971-72 <i>Banholdt-Hansen (Hansen), Ole Sten</i> 24. 2.1942 Fredericia 1. 8.1960 Middelfart
<i>Thomsen, Mogens</i> 1946 København Kbh. Linde	(2) DFH stud. 1. 8.66- 1. 2.72 Kbh. Bjørnen prov. 1. 4.73- <i>Blak, Jørgen</i> 19. 9.1945 Randers 1. 8.1964 Randers Svane
(1) DFH stud. 1. 8.68- 1. 7.71 Dumex cand. 1. 4.72- <i>Thostrup, Birgitte</i> 17. 7.1947 Frederiksberg 1. 8.1966 Hillerød, Fr.borg	(2) DFH stud. 1. 8.66- 1. 2.72 soldat 4. 4.72- <i>Brinch, Sonnich</i> 2. 2.1945 Helsingør 1. 8.1964 Herlev
(2) DFH stud. 1. 8.68- 1. 7.71 Kbh. Isl. Brygge prov. 20. 9.71- <i>Torpet, Sanne, se fru Vestergaard</i>	DFH stud. 1. 9.66- 1. 4.72 Herlev prov. 20. 4.72- 1. 7.72 soldat 23.10.72- <i>Burchardt, Jens Høien</i> 30. 4.1945 Korsør 1. 8.1965 Sorø
<i>Ulrichsen, Ingelise</i> 28. 7.1947 Sønderborg 1. 8.1966 Odense Ørnen	(2) DFH stud. 1. 8.67- 1. 2.72 soldat 1. 3.72- 1. 3.73 D.A. rejsevikar 1. 4.73- <i>Bylling, Kai Laurits</i> 25. 9.1944 Horsens 1. 8.1964 Give og Silkeborg Ørne
(1) DFH stud. 1. 8.68- 1. 7.71 Dumex A/S cand. 1.12.71- <i>Wamberg, Torben Erik</i> 11. 2.1948 Hellerup 1. 8.1965 Lyngby Svane	(2) DFH stud. 1. 8.67- 1. 2.72 Ålborg Vejgård prov. 1. 4.72- <i>Christensen, Dorthe, se fru Garde</i> <i>Christensen, Else Skov, se fru Villadsen</i>
DFH stud. 1. 8.68- 1. 7.71 soldat 2. 8.71- 2.12.72 D.F. formandssekr. 4.12.72- Medl. af De stud. Råd 1965-67, IPSF Liaison secr. 68-69. Red. af »Farmaceuten« 68-69. Red. af »Clysmas« 69-70. Medl. af studienævnet 69-70. <i>Westergaard (f. Torpet), Sanne</i> 28. 5.1947 Ålborg 1. 8.1966 Ålborg Svane	(2) DFH stud. 1. 8.67- 1. 4.72 Kbh. Boulevard. prov. 26. 6.72-18. 8.72 <i>Garde (f. Christensen), Dorthe</i> 11.11.1945 Holstebro 1. 8.1963 Hjørring Løve
(1) DFH stud. 1. 8.68- 1. 7.71	

Navn fødselsdag og -år, -sted til farmacien, lærested (karakter til kand. eks.) Beskæftigelse Anm.	Navn fødselsdag og -år, -sted til farmacien, lærested (karakter til kand. eks.) Beskæftigelse Anm.
(1) (ass.eks.)	DFH stud. 1. 8.68– 1. 2.72
DFH stud. 1. 8.66– 1. 2.72	<i>Meier, Ebbe</i>
Pharma-Rhodia cand. 1. 4.72–	1. 3.1946 Tønder
<i>Hall, Marianne, se fru Duelund</i>	1. 8.1965 Tønder
<i>Hansen, Ole Sten, se Banholdt-Hansen</i>	(1)
<i>Henningsen, Povl</i>	DFH stud. 1. 8.67– 1. 2.72
26.12.1943 København	Ålborg kom. levnedsmiddelkontrol cand. 1. 9.72–
1. 8.1965 Vildbjerg	<i>Mogensen (f. Jørgensen), Betty Bügel</i>
(2)	13. 2.1945 Frederiksberg
DFH stud. 1. 8.67– 1. 2.72	1. 8.1965 Gentofte
Ringe prov. 1. 2.72–	(1)
<i>Hjorth, Grete</i>	DFH stud. 1. 8.67– 1. 2.72
20. 3.1946 Århus	<i>Munksgaard, Vibeke, se fru Ravn</i>
1. 8.1965 Horsens Sdr.gade	<i>Nielsen, Lisbeth, se fru Iversen</i>
DFH stud. 1. 8.67– 1. 4.72	<i>Ravn (f. Munksgaard), Vibeke</i>
<i>Iversen (f. Nielsen), Lisbeth</i>	28.10.1947 Århus
5. 8.1946 Randers	1. 8.1966 Odense Sct. Knuds
Odder	(1)
DFH stud. – 1. 4.72	DFH stud. 1. 8.68– 1. 2.72
Ålborg Budolfi prov. 1. 4.73–	<i>Sano, Niels Christian</i>
<i>Jensen, Vibeke Bjerregård</i>	15. 3.1944 Fredericia
22. 7.1946 København	1. 8.1966 Kbh. Trekroner
1. 8.1966 Odense Løve	(1)
(1)	DFH stud. 1. 8.68– 1. 2.72
DFH stud. 1. 8.68– 1. 2.72	Ærøskøbing prov. 15. 8.72– 1. 5.73
Hellerup Øregård prov. 1. 5.72–	Kbh. Sydhavns prov. 1. 5.73–
<i>Jørgensen, Betty Bügel, se fru Mogensen</i>	<i>Thomsen, Birgitte Karberg, se fru Magnusson</i>
<i>Jørgensen, Nils Peter Borg</i>	<i>Villadsen (f. Christensen), Else Skov</i>
27. 1.1946 Esbjerg	15. 4.1947 Østervrå
1. 8.1965 Holstebro Løve	1. 8.1966 Frederikshavn Løve
(1)	(1)
DFH stud. 1. 8.67– 1. 2.72	DFH stud. 1. 8.68– 1. 2.72
soldat 4. 4.72–	Silkeborg Himmelbjerg prov. 15. 3.72–
<i>Kaa, Elisabet</i>	<i>Wind, Ragnhild</i>
19.10.1947 Viborg	3. 1.1947 Oksenvad
1. 8.1966 Kbh. Sct. Pauls	1. 8.1966 Jels Løve
(1)	(2)
DFH stud. 1. 8.68– 1. 2.72	DFH stud. 1. 8.68– 1. 2.72
DFH kand.stip. 1.11.72–	Dalum prov. 1. 5.72– 1. 9.72
<i>Magnusson (f. Thomsen), Birgitte Karberg</i>	Borup prov. 1.12.72–
1946 København	
Horsens Søndergade	
(1)	

Navn fødselsdag og -år, -sted til farmacien, lærested Beskæftigelse Anm.	Navn fødselsdag og -år, -sted til farmacien, lærested Beskæftigelse Anm.
1972	1. 8.1967 Thisted Svane
<i>Andersen, Lars Find</i>	DFH stud. 1. 8.69– 1. 7.72
1943 Holte	Nordisk Droge A/S
Hornslet	kons. 1.10.72–
DFH stud. 1. 8.69– 1. 7.72	<i>Christiansen, Kirsten Marie</i> , se fru
soldat 1. 8.72–	<i>Christensen</i>
<i>Bech, Anne-Marie</i> , se fru <i>Færch</i>	<i>Christiansen, Lars</i>
<i>Beierholm, Vibeke Juana</i>	3. 5.1945 Virum
16. 4.1945 Frederiksberg	1. 8.1966 Kbh. Sct. Matthæus
1. 8.1965 Hirtshals og Hellerup	DFH stud. 1. 8.68– 1. 7.72
DFH stud. 1. 8.68– 1. 7.72	Brøndbyvester prov. 1.12.72–
Varde prov. 15. 7.72–	<i>Christophersen, Helle Ploug</i> , se fru <i>Boesen</i>
<i>Bering, Kis</i> , se fru <i>Petersen</i>	<i>Dahl, Hans-Erik</i>
<i>Boesen (f. Christophersen), Helle Ploug</i>	11. 6.1948 Søborggård sogn
3. 1.1948 København	1. 8.1967 Virum
1. 8.1966 Birkerød	DFH stud. 1. 8.69– 1. 7.72
DFH stud. 1. 8.68– 1. 7.72	soldat 14. 8.72–
A. Heede & Co. cand. 1. 3.73–	<i>Dideriksen, Louise</i>
<i>Boysen, Karin Bredal</i> , se fru <i>Jensen</i>	21. 1.1948 Rindild sogn
<i>Brandorff (f. Philipson), Nanna</i>	1. 8.1967 Randers Løve
16. 4.1947 Skive	DFH stud. 1. 8.69– 1. 7.72
1. 8.1967 Århus Stjerne	Randers Jernbane prov. 1. 7.72–
DFH stud. 1. 8.69– 1. 7.72	<i>Eriksen, Birthe</i>
DFH aman. 1. 1.73–	6. 8.1948 Odense
<i>Bruun (f. Reisby), Anne-Grete</i>	1. 8.1967 Odense Sct. Hans
28. 3.1946 Roskilde	DFH stud. 1. 8.69– 1. 7.72
1. 8.1966 Roskilde Dom	Kbh. univ. retskem. 1. 4.73–
DFH stud. 1. 8.68– 1. 7.72	<i>Eybye (f. Hansen), Inger la Cour</i>
Riker Pharmaceuticals	9.12.1946 Udbyned, Randers
kons. 3.10.72–	1. 8.1965 Randers Jernbane og
<i>Buhrkal, Esther Marie</i> , se fru <i>Søndergaard</i>	Kbh. Archiv
<i>Christensen, Anne-Grethe Daniel</i>	DFH stud. 1. 8.68– 1. 7.72
8. 8.1946 Brønshøj	DFH farmacilab. 15.11.72– 1. 4.73
1. 8.1966 Gentofte	<i>Foghsgaard, Ebbe</i>
DFH stud. 1. 8.68– 1. 7.72	19. 8.1948 Århus
<i>Christensen (f. Christiansen), Kirsten Marie</i>	1. 8.1967 Århus Sct. Pauls
21. 8.1948 Kjellerup	DFH stud. 1. 8.67– 1. 7.72
1. 8.1967 Kbh. Gl. Torvs	Charlottenlund prov. 1. 8.72–
DFH stud. 1. 8.69– 1. 7.72	<i>Færch (f. Bech), Anne-Marie</i>
<i>Christiansen (f. Hølund), Annelise</i>	7. 9.1948 Næstved
7. 9.1948 Randers	1. 8.1967 Næstved Løve
1. 8.1967 Kbh. Jernbane Allé	DFH stud. 1. 8.69– 1. 7.72
DFH stud. 1. 8.69– 1. 7.72	<i>Gammelvind, Asta</i>
Pfizer A/S kons. 1.11.72–	7. 6.1947 Vind
<i>Christiansen, Kirsten Lisbeth</i>	1. 8.1966 Hammel Frijsenborg
23. 6.1948 Struer	DFH stud. 1. 8.68– 1. 7.72
	Fr.berg hosp. ap. prov. 15. 7.72– 1.12.72
	Kbh. Svalen prov. 15.12.72–
	<i>Gram (f. Holm), Karen Susanne</i>
	1948 Nyborg
	Kbh. Dalgas Boulevard
	DFH stud. 1. 8.69– 1. 7.72

Navn fødselsdag og -år, -sted til farmacien, lærested Beskæftigelse Anm.	Navn fødselsdag og -år, -sted til farmacien, lærested Beskæftigelse Anm.
Kbh. Svalen prov. 19. 9.72– 1. 5.73 Ferrosan A/S cand. 1. 5.73– <i>Halskov, Søren</i> 1945 Virum Gentofte	Roskilde Svane prov. 1.11.72– 1. 5.73 <i>Jensen (f. Rose), Lis</i> 12. 7.1946 Fredericia 1. 8.1964 Holte DFH stud. 1. 8.68– 1. 7.72 Kbh. Dalg. Boulv. prov. 1. 2.73–
<i>Hansen, Bjarne Alstrøm</i> 19. 6.1948 København 1. 8.1967 Kbh. Christianshavn DFH stud. 1. 8.69– 1. 7.72 Kbh. Svalen prov. 26. 6.72– 1. 9.72 soldat 5. 9.72–	<i>Jensen, Lone Østergaard, se fru Spetzler</i> <i>Jægerskou, Anette Bente</i> 10. 3.1947 Husum 1. 8.1966 Næstved Løve DFH stud. 1. 8.68– 1. 7.72 DAK-lab. cand. 1. 7.72–
<i>Hansen, Grethe Rønholt, se fru Jacobsen</i>	<i>Jøns (f. Petersen), Kirsten Birgitte</i> 30. 4.1947 Hørsholm 1. 8.1966 Hørsholm DFH stud. 1. 8.68– 1. 7.72 Dumex A/S cand. 16.10.72–
<i>Hansen, Helge</i> 17. 9.1947 Randers 1. 8.1967 Randers Løve DFH stud. 1. 8.69– 1. 7.72 Århus Sct. Lukas prov. 1.10.72–	<i>Jørgensen, Søren Bogø</i> 15. 8.1947 Nakskov 1. 8.1967 Kbh. Gefions DFH stud. 1. 8.69– 1. 7.72 soldat 12. 8.72–15. 8.73
<i>Hansen (f. Landtreter), Inge Marie</i> 20. 4.1945 Åbenrå 1. 8.1965 Åbenrå Løve DFH stud. 1. 8.67– 1. 7.72 KVL agrikul. lab. cand. 1. 9.72– 1. 2.73	<i>Jørgensen (f. Nielsen), Vibeke Bredahl</i> 13.10.1947 Københavns 1. 8.1967 Kbh. Vaisenhus DFH stud. 1. 8.69– 1. 7.72 Kjellerup prov. 3. 7.72–
<i>Hansen, Inger la Cour, se fru Eybye</i>	<i>Kindler, Palle</i> 16.11.1944 København 1. 8.1966 Kbh. Gefions DFH stud. 1. 8.68– 1. 7.72 Kbh. Chr.havn prov. 15. 9.72–
<i>Hansen, Margit Langebjerg</i> 13. 4.1947 Flemløse, Odense 1. 8.1967 Århus Sdr.gade DFH stud. 1. 8.69– 1. 7.72 Kbh. Fasan prov. 1. 3.73–	<i>Kirkegaard, Lis Else</i> 10.12.1948 Nykøbing F. 1. 8.1967 Nykøbing F. Svane DFH stud. 1. 8.69– 1. 7.72 Løvens kem. fab. cand. 17. 7.72–
<i>Hjortkjær, Lisbeth, se fru Olesen</i> <i>Holm, Karen Susanne, se fru Gram</i> <i>Hølund, Annelise, se fru Christiansen</i>	<i>Klausen, Mette</i> 5.12.1946 Odense 1. 8.1966 Odense Svane DFH stud. 1. 8.68– 1. 7.72 DFH kand.stip. 1. 9.72–
<i>Illum, Lisbeth</i> 30. 3.1947 Ålborg 1. 8.1966 Horsens Svane DFH stud. 1. 8.68– 1. 7.72	<i>Knudsen, Grethe, se fru Steen</i> <i>Knudsen, Poul Erik Vesterby</i> 11. 9.1945 Brovst 1. 8.1966 Nørresundby DFH stud. 1. 8.68– 1. 7.72 Randers Sønderbro prov. 1. 7.72– 1. 5.73
<i>Jacobsen (f. Hansen), Grethe Rønholt</i> 2. 9.1947 Åbyhøj 1. 8.1966 Roskilde Dom DFH stud. 1. 8.68– 1. 7.72 Pharma-Rhodia A/S lægebesøger 11. 9.72–	<i>Kofoed-Dam, Birgit, se fru Lind</i> <i>Kristensen, Jytte Marianne</i>
<i>Jacobsen, Leif</i> 25. 1.1948 Ballum sogn 1. 8.1967 Herlev DFH stud. 1. 8.69– 1. 7.72 Herlev prov. 1. 7.72–	
<i>Jensen (f. Boysen), Karin Bredal</i> 25.10.1947 København 1. 8.1967 Kbh. Allé DFH stud. 1. 8.69– 1. 7.72	

Navn fødselsdag og -år, -sted til farmacien, lærested Beskæftigelse Anm.	Navn fødselsdag og -år, -sted til farmacien, lærested Beskæftigelse Anm.
24. 2.1945 København Hvidovre DFH stud. - 1. 7.72 Slagelse tekn. skole Laborantskolen cand. 1. 8.72-	1. 8.1967 Kbh. Ægirs DFH stud. 1. 8.69- 1. 7.72 soldat 5. 9.72-
<i>Kristensen, Jørgen Pfeiffer</i> 26.10.1946 Hillerød 1. 8.1966 Frederiksværk DFH stud. 1. 8.68- 1. 7.72 Frederiksværk prov. 1. 1.73-	<i>Oldin, Birgit</i> 15. 3.1945 Frederiksberg 1. 8.1964 Hellerup Jernbane (ass.eks.) DFH stud. 1. 8.67- 1. 7.72 Alfr. Benz. A/S cand. 1. 9.72-
<i>Kristensen, Ole</i> 20. 3.1948 Sdr. Lem 1. 8.1967 Ringkøbing DFH stud. 1. 8.69- 1. 7.72 Nordisk Insulin lab. cand. 8. 8.72-	<i>Olesen (f. Hjortkjær), Lisbeth</i> 29. 1.1947 Århus 1. 8.1966 Århus Trøjborg DFH stud. 1. 8.68- 1. 7.72 DFH kand.stip. 1. 9.72-
<i>Landtreter, Inge Marie, se fru Hansen</i> <i>Larsen, Anette, se fru Stæhr</i>	<i>Pedersen, Karin</i> 15.11.1947 København 1. 8.1966 Kbh. Valby DFH stud. 1. 8.68- 1. 7.72
<i>Lind (f. Kofoed-Dam), Birgit</i> 11. 2.1948 Svaneke 1. 8.1967 Neksø DFH stud. 1. 8.69- 1. 7.72 Neksø prov. 1. 7.72-	<i>Pedersen (f. Nielsen), Lisbeth</i> 22.12.1945 Vig 1. 8.1965 Holbæk Elefant DFH stud. 1. 8.67- 1. 7.72 Svendborg Løve prov. 1. 7.72-
<i>Mejlbye, Annett Hardinge</i> 8. 3.1946 Ålborg 1. 4.1966 Ålborg Løve DFH stud. 1. 8.68- 1. 7.72	<i>Petersen, Kirsten, se fru Nielsen</i> <i>Petersen, Kirsten Birgitte, se fru Jøns</i>
<i>Møller, Thorkild</i> 23. 3.1948 Løndt, Starup sogn 1. 8.1967 Haderslev Hjorte DFH stud. 1. 8.69- 1. 7.72 Kbh. komm.hosp. ap. prov. 10. 1.73-	<i>Petersen (f. Bering), Kis</i> 24. 1.1947 Saltum 1. 8.1967 Kbh. Sdr.bro DFH stud. 1. 8.69- 1. 7.72
<i>Naur, Ole</i> 1945 København Kbh. Vaisenhus DFH stud. 1. 8.69- 1. 7.72 NOVO A/S cand. 1. 8.71-	<i>Philipson, Nanna Brandorff, se fru Brandorff</i>
<i>Nielsen, Annette Meelby</i> 8. 4.1947 Ørsted 1. 8.1966 Randers Svane DFH stud. 1. 8.68- 1. 7.72 Hadsund prov. 1. 9.72-	<i>Pluzek, Karl-Johan</i> 8. 5.1947 København 1. 8.1967 Kbh. Linde DFH stud. 1. 8.69- 1. 7.72 Løvens kem. fab. cand. 16.10.72-
<i>Nielsen (f. Petersen), Kirsten</i> 25. 6.1946 Tullebølle 1. 8.1966 Odense Sct. Hans DFH stud. 1. 8.68- 1. 7.72 Kbh. Oxford Allé prov. 1. 7.72-	<i>Poulsen, Anne Mette Nøhr</i> 19. 8.1948 Vorbasse 1. 8.1967 Køge DFH stud. 1. 8.69- 1. 7.72 Sønderborg Sygehus centrallab. cand. 1. 8.72-
<i>Nielsen, Lisbeth, se fru Pedersen</i> <i>Nielsen, Vibeke Bredahl, se fru Jørgensen</i>	<i>Reisby, Anne-Grete, se fru Bruun</i> <i>Rose, Lis, se fru Jensen</i>
<i>Nissen, Søren Georg Sjø</i> 9.11.1948 Haslev	<i>Schaffalitzky de Muckadell, Hans Ulrik</i> 3. 4.1946 København 1. 8.1967 Albertslund DFH stud. 1. 8.69- 1. 7.72 soldat 1. 8.72-
	<i>Schlüntz, Kirsten</i>

Navn fødselsdag og -år, -sted til farmacien, lærested Beskæftigelse Anm.	Navn fødselsdag og -år, -sted til farmacien, lærested Beskæftigelse Anm.
22. 4.1946 Terndrup 1. 8.1966 Bagsværd DFH stud. 1. 8.68- 1. 7.72 Frb. kem. fabr. cand. 25. 9.72- <i>Skibsted, Leif Horsfelt</i> 28. 8.1947 Silkeborg 1. 8.1966 Silkeborg Ørne DFH stud. 1. 8.68- 1. 7.72 DFH kand.stip. 1. 9.72- <i>Spetzler (f. Jensen), Lone Østergaard</i> 26.10.1946 Viborg 1. 8.1966 Middelfart og Lyngby Svane DFH stud. 1. 8.68- 1. 7.72 <i>Steen (f. Knudsen), Grethe</i> 21. 6.1948 Middelfart 1. 8.1967 Middelfart DFH stud. 1. 8.69- 1. 7.72 <i>Støhr (f. Larsen), Anette</i> 7. 2.1947 Søborg 1. 8.1966 Hvidovre DFH stud. 1. 8.68- 1. 7.72 Hvalsø prov. 1.11.72- 1. 4.73 Kbh. Valby prov. 1. 4.73- <i>Søndergaard (f. Buhrkal), Esther Marie</i> 31.12.1947 Nørhede, Sdr. Lem 1. 8.1967 Kolding Løve DFH stud. 1. 9.69- 1. 7.72 <i>Sørensen, Esther</i> 7. 1.1946 Østerbølle 1. 8.1967 Ålborg Svane DFH stud. 1. 8.69- 1. 7.72 Århus Jernbane prov. 1. 7.72- 1.11.72 Århus Trøjborg prov. 1. 1.73- <i>Sørensen, Flemming</i> 25. 3.1946 Hinnerup 1. 8.1945 Lemvig DFH stud. 1. 8.68- 1. 7.72 Ålborg Sygehus Nord ap. prov. 26. 6.72- <i>Sørensen, Knud</i> 21. 4.1947 Thorup, Ålborg amt 1. 8.1966 Roskilde Svane DFH stud. 1. 8.68- 1. 7.72 <i>Østergaard, Søren Martin</i> 5. 4.1948 Roskilde 1. 8.1967 Hvidovre DFH stud. 1. 8.69- 1. 7.72 soldat 16. 8.72- <i>Aaen, Ole</i> 29. 4.1947 Frederikshavn 1. 8.1966 Kbh. Linde DFH stud. 1. 8.68- 1. 7.72 soldat 16. 8.72-	23. 5.1947 Gentofte Næstved Svane DHF stud. <i>Enghuus, Hanne</i> 17. 2.1945 Odense Odense Svane DFH stud. Rødby prov. 19. 3.73- <i>Gjedde, Anne Marie</i> 6.10.1948 Frederikssund Frederikssund DFH stud. NOVO A/S cand. 20. 2.73- <i>Hansen, Ellen, se fru Clausen</i> <i>Hansen, Peter Schack</i> 13.11.1947 Esbjerg Vejle Svane DFH stud. soldat 7. 3.73- <i>Kosloff (f. Kreiser), Elisabeth</i> 7.12.1946 København Kbh. Kgl. Hof DFH stud. <i>Kreiser, Elisabeth, se fru Kosloff</i> <i>Lang-Jensen, Leif Erling</i> 20. 7.1947 København Tårnby DFH stud. Ruds-Vedby prov. 1. 3.73- <i>Langkjær, Liselotte</i> 20.12.1948 København Farum DFH stud. <i>Laursen, Anders</i> 14. 9.1945 København Odder DFH stud. <i>Morsing, Per Skibelund</i> 26. 5.1948 Bøstrup, Svendborg Kastrup DFH stud. Thorshavn prov. <i>Nielsen, Kirsten</i> 27.10.1947 Odense 1. 8.1967 Odense Sct. Knuds DFH stud. 1. 8.69- 1. 2.73 Kbh. Kultorvets prov. 15. 2.73- <i>Pedersen, Lone Margrethe</i> 17.11.1946 Isterød, Birkerød Holte DFH stud. Kbh. Godthåb prov. 5. 3.73- <i>Pedersen, Viggo Thorsbro</i>

1972-73

Clausen (f. Hansen), Ellen

Navn fødselsdag og -år, -sted til farmacien, lærested Beskæftigelse Anm.	Navn fødselsdag og -år, -sted til farmacien, lærested Beskæftigelse Anm.
10.10.1946 Sønderborg Tinglev DFH stud.	<i>Mensberg, Ole From</i> 14.11.1945 Skive Fjerritslev
<i>Petersen, Marianne Walther</i> 23.11.1946 Odense Kastrup DFH stud.	<i>Rasmussen, Lis, se fru Kyvsgaard</i> <i>Skov-Jensen, Birgit Merete, se fru</i> <i>Damgaard</i>
Fakse prov. 11. 3.73- <i>Pinholt, Helle</i> 30. 7.1948 Kolding Svendborg Løve DFH stud.	<i>Taylor, Kim Richard</i> 23. 9.1945 Frederiksberg Herlev
Århus komm.hosp. ap. prov. 1. 3.73- <i>Poulsen, Grethe Vædele</i> 14. 7.1947 Staurby, Vejlbjby Ejby DFH stud.	<i>Thunberg, Sven Villadsen</i> 17. 9.1947 Skagen Skagen
Randers Sdr.bro prov. 1. 5.73- <i>Rasmussen, Bente, se fru Schwartz</i> <i>Ruff, Anni Birthe, se fru Simonsen</i> <i>Schwartz (f. Rasmussen), Bente</i> 5.11.1948 Lyngby Kbh. Kgl. Hof DFH stud.	1973 juni
Sjøborg prov. 12. 2.73- <i>Simonsen (f. Ruff), Anni Birthe</i> 23. 2.1945 Frederiksberg Apoteksassistenteksamen DFH stud.	<i>Andersen (f. Henningsen), Bodil Mule</i> 11. 9.1948 København Vejle Svane <i>Andersen, Klavs Steen</i> 22. 2.1940 Kolding Middelfart
<i>Vissing, Anna Marie</i> 19. 2.1947 Arnborg, Ringkøbing amt Herning Østergades DFH stud.	<i>Andresen (f. Christensen), Agnete</i> 30. 9.1947 Vejle Horsens Søndergades
Hadsten prov. 1. 4.73- <i>Viiskov, Hanne Elisabeth</i> 14.12.1946 Ajstrup s., Ålborg Kbh. Dyveke DFH stud.	<i>Antonsen, Ole Steen</i> 29.10.1947 Jægersborg Buddinge
Mecobenzon A/S cand. 1. 3.73- <i>Aaby, Karen</i> 9. 8.1947 Århus Randers Svane DFH stud.	<i>Bager, Birthe Lunddahl</i> 21. 3.1948 Kundby Tåstrup
Dansk farmaceutisk stat - 65	<i>Bjorholm (f. Carlsen), Hanne Winther</i> 3.12.1948 Hjørring Søborg
	<i>Boenæs, Ove</i> 8. 5.1947 Jordløse, Svendborg Kbh. St. Vibenshus
	<i>Bork, Charlotte</i> 24. 1.1949 Nykøbing F. Holte
	<i>Carlsen, Hanne Winther, se fru Bjorholm</i> <i>Christensen, Agnete, se fru Andresen</i>
	<i>Christiansen (f. Larsen), Ketha</i> 9. 5.1947 Østerheden, Lørsløv Hjørring Løve
	<i>Dela, Kirsten</i> 28. 5.1949 København Kbh. Christianshavns
	<i>Delbo, Jørn Hede</i> 11. 3.1948 Ålborg Odense Svane
	<i>Dreby, Nils</i>



Hesselager apotek (117), Langgade 5, 5874 Hesselager, tlf. (09) 25 10 03 & 25 16 32. Fyns amt. Gudme kommune.

Oprettet ved kgl. resolution af 8.7.1870.

Åbnet ultimo 1871 på nuværende beliggenhed.

Udsalg: Frørup (1925), Gudbjerg (1909), Lundeberg (1924), Skårup (1913), Tårup (1925) og Vejstrup (1925).

b: 12.10.1870 Christian Frederik Thaning (fra Skærbæk apotek, † 23.7.1909.

b: 30. 9.1909 Andreas Ludvig Jørgensen, o. 1.11.1909, f. 30.4.1920 (se København Sønder Boulevard apotek).

b: 10.12.1919 Carl Christian Andersen-Egede, o. 1.5.1920, f. 31.8.1930 (se København Frederiksberg apotek).

b: 14. 7.1930 Laurits Vilhelm Rasmussen, o. 1.9.1930, f. 31.8.1941.

b: 22. 7.1941 Richard Gottlieb, o. 1.9.1941, f. 31.10.1951 (se København Enghave apotek).

b: 16. 6.1951 Gerda Schwartz-Møller, o. 1.11.1951, p. 31.7.1957, † 14.3.1958.

b: 4. 7.1957 Gert Ellis Lundbye, o. 1.8.1957, f. 31.3.1967 (se Silkeborg Svane apotek).

b: 28.11.1966 Hans Henrik Skovbjerg, o. 1.4.1967.

Navn fødselsdag og -år, -sted til farmacien, lærested Beskæftigelse Anm.	Navn fødselsdag og -år, -sted til farmacien, lærested Beskæftigelse Anm.
18. 6.1941 Esbønderup Helsingør Stengades	6. 4.1948 Ringkøbing Bramminge og Ringkøbing
<i>Elgaard, Mogens</i> 23. 6.1946 Århus Århus Sct. Clemens	<i>Justesen, Niels</i> 17.10.1947 Sebbersund Ålborg Budolfi
<i>Fabeck, Bente</i> 5. 8.1948 Århus Værløse	<i>Jørgensen, Margit Støchkel</i> , se fru <i>Mathiasen</i>
<i>Hansen, Anne-Marie, se Laier</i>	<i>Kallesen, Ellen</i> 17. 9.1948 Glæsborg, Randers Kbh. Ægirs
<i>Hansen, Leif Frede</i> 11. 4.1948 Nakskov Rødby	<i>Kristensen (f. Rasmussen), Eva Birgitte</i> 9. 2.1950 Tåstrup Holte
<i>Henningsen, Bodil Mule, se fru Andersen</i>	<i>Laier (Hansen), Anne-Marie</i> 5. 9.1947 Bellinge, Odense Ballerup
<i>Holm, Tove</i> 11. 2.1949 Frederiksberg Hellerup og Næstved Løve	<i>Larsen, Ketha, se fru Christiansen</i>
<i>Hørlyk (f. Jensen), Karen</i> 25. 7.1948 Århus Århus Sct. Lukas	<i>Larsen, Kirsten</i> 27. 9.1947 Frederiksberg Kbh. Allé og Trekroner
<i>Iversen, Lena Deleuran, se fru Pedersen</i>	<i>Lauridsen, Bodil</i> 11. 3.1949 Løgstør Middelfart
<i>Jensen, Edith Marie</i> 6.11.1949 Tønder Tønder	<i>Lauridsen, Marie Elisabeth From</i> 20.10.1948 Christianshøj, Ribe Hjørring Løve
<i>Jensen, Elin</i> 29.12.1948 Lyngå, Århus Århus Løve	<i>Lembøl (f. Jepsen), Hanne Løve</i> 13. 9.1947 Odense Vejle St. Thomas
<i>Jensen, Erik Steen</i> 20. 7.1945 København Kbh. Sønderbro	<i>Lind, Peder Edvard</i> 22.12.1944 Gulum Ålborg Løve
<i>Jensen, Jens Bruun</i> 28. 6.1946 Høng Kbh. Trianglen	<i>Madsen, Martin Toft</i> 10. 2.1947 Skagen Skagen
<i>Jensen, Karen, se fru Hørlyk</i>	<i>Mathiasen (f. Jørgensen), Margit Støchkel</i> 23.11.1948 Esbjerg Middelfart
<i>Jensen (f. Pedersen), Lis Ellinor</i> 13. 4.1949 Århus Glostrup	<i>Muldgaard, Nils</i> 22. 9.1947 København Kbh. Frederiksberg
<i>Jensen, Lene Ørnsholt, se fru Skjøth</i>	<i>Nielsen, Bjørn Braget</i> 21. 8.1949 København Kbh. Gl. Kongevejs
<i>Jepsen, Hanne Løve, se fru Lembøl</i>	<i>Nielsen, Hanne Thiel</i> 29. 4.1949 Silkeborg Ålborg Svane
<i>Jespersen, Hardy Fich</i> 30.10.1947 Brenderup, Fyn Middelfart	<i>Olesen, Elin Almstrup, se fru Vanting</i>
<i>Jespersen, Inga Kirstine</i> 16. 8.1948 Slagelse Næstved Løve	<i>Olsen, Henning Leedgaard</i>
<i>Johnsen, Bjarne Vinding</i>	

Navn fødselsdag og -år, -sted til farmacien, lærested Beskæftigelse Anm.	Navn fødselsdag og -år, -sted til farmacien, lærested Beskæftigelse Anm.
8. 7.1947 Gentofte Kbh. Kgl. Hof <i>lsen, Marie</i> 7. 2.1949 Krummerup, Sorø Haslev <i>'edersen, Anne Lise Nordahl</i> 2. 3.1949 Brønderslev Hjørring Løve <i>'edersen, Finn Kyed</i> 31. 5.1947 Brønshøj Vejle St. Thomas <i>'edersen (f. Iversen), Lena Deleuran</i> 31. 5.1948 Varde Hjørring Løve <i>'edersen, Lis Ellinor, se fru Jensen</i> <i>'edersen, Tove Stenvang</i> 1.11.1948 Nykøbing F. Nykøbing F. Svane <i>'etersen, Gert Ivan</i> 19. 9.1947 Viborg Århus Trøjborg <i>'asmussen, Eva Birgitte, se fru Kristensen</i> <i>andberg, Eva</i> 8. 7.1949 København	Ordrupvejs <i>Serritzlev, Marianne Elisabeth</i> 26. 8.1947 Fredensborg Lyngby Svane <i>Skjøth (f. Jensen), Lene Ørnsholt</i> 20. 2.1949 Vester Mølle, Vejle Frederikshavn Løve <i>Skrumsager, Birte Kloppenborg</i> 2.10.1947 København, Skodborg Århus Stjerne <i>Sønnichsen, Ellen</i> 6.10.1949 Haderslev Jels Løve <i>Thorstensen, Hans Christian</i> 26. 5.1948 Koldby, Hørdum Holstebro Løve <i>Thøgersen, Ulla Vinderslev</i> 26.10.1948 Dronningborg, Randers Randers Løve <i>Vanting (f. Olesen), Elin Almstrup</i> 10.12.1949 Fredericia Vejle Løve <i>Wienberg, Anton</i> 30. 4.1948 Lyngby Gentofte <i>Yde, Nina</i> 5. 9.1949 Årup, Thisted Thisted Svane

Farmaceutiske eksaminer
1. januar 1817–1. januar 1959

1030 Eksaminater 1817-1847

Navn
fødselsdag og -år, -sted
til farmacien, lærested
Beskæftigelse
Anm.

Navn
fødselsdag og -år, -sted
til farmacien, lærested
Beskæftigelse
Anm.

1817

Ravn, Ole Kristian
1799 Randers
Horsens

†1831

Ap.m. på Løve ap., Christianssand.

1820

Balsløw, Jørgen Carsten Bloch
1801 Tommerup
Skanderborg

†1832

Død i Holmstrand.

1824

Gøtzsche, Carl Emil
1814 Tjørnelunde
Kalundborg

†1865

Ap.m. i Hønefos.

1825

Teilmann, Hans
1805 Skanderborg
Randers Løve

†1875

Ap.m. på Svane ap., Larvik.

1837

Skaarup, Frederik Christian Sofus
1818 København
Kbh. Gl. Torvs

†1875

Ap.m. på ap. Hjorten, Trondhjem.

1840

Neckelmann
1821
Randers Løve

†

Toldass. i Assens.

1842

Gøtzsche, Hilfred Ferdinand
1825 Tjørnelunde
Kalundborg

†1890

Ap.m. i Kongsvinger.

Rolin, Andreas Lassen
1823

Viborg

†1901

Død i Kbh.

Sørensen, P.

†1897

Død i Udbyover pr. Havndal.

1844*Moe, Carl*

†11. 2.1894

Plesner, Damianus Theodor
1823

Hobro

†1899

Død i Århus.

Wium, Niels

Holstebro

Varde

†

1845

Folkenberg, Anthon Christian
1825 København
Frederikssund

†

Partikulier i Kbh.

Glørfeldt, Thomas Gustav
1826 Helsingør
Helsingør

†

Købmand i Nykøbing M.

1847

Nielsen, Andreas Franziskus
1827

Ålborg Løve

†

Telegrafbest. i Randers.

Navn fødselsdag og -år, -sted til farmacien, lærested Beskæftigelse Anm.	Navn fødselsdag og -år, -sted til farmacien, lærested Beskæftigelse Anm.
1848 <i>Schive, Hans Adolf</i> 1828 Skien Kbh. Vaisenhus † Ap. i Tønsberg, Løve ap.	<i>Wahlmann, Julius</i> Sjæll. ndr. fysikat † <i>Walløe, William Waldemar</i> 1831 Kbh.
1849 <i>Bugge, Edvard Julius Christoffer</i> 1827 Stjørdalen Fredericia † Ap.m. i Tvedestrand. <i>Groth, Knud Johan Winther</i> 1829 Christianssand Århus †1883 Ap.m. i Stavanger.	†22.5.1964 <i>Ørum, Julius Severin Elias</i> 1830 Viborg Viborg Svane †1.4.1918 Købmand i Silkeborg.
1850 <i>Andreasen, Sophus Frederik</i> Holbæk † <i>Erichsen, Falle</i> Them † Død som købmand i Them. <i>Ishøy, Albert Leth</i> 1828 Marstal Korsør †8.4.1901 Vinhandler i Randers. <i>Mølwad, Waldemar Hans Christian</i> Køge †	1852 <i>Bylov, Fritz Ulrik</i> 20.11.1832 Nordruplund Nyborg †25.2.1900 Materialist i Sorø. <i>Dreier, Frederik Christian</i> Kbh. Svane † <i>Fich, Viggo Hagbarth Roderich</i> Rudkøbing † <i>Friis, Charlot</i> Århus Løve † <i>Geismar, Frederik Carl Jacob</i> 1833 Nyborg Nyborg †1893 Agent for Alfred Benzon, Kbh. <i>Kogsbølle, Erhard Ursin</i> 18.11.1833 Ålborg Løve †19.4.1906 Inspektør på Carlsberg 1856. Meddirektør 1871-81. Bryggeriejer 1881-06. Medstifter og bestm. af Fond. til det farm. stud. fremme 1873-91. Etatsråd. <i>Møller, Marcus Laurentius</i> 1831 Kbh. Vaisenhus †20.6.1906 M. L. Møller & Meyer, Kbh. <i>Nielsen, Niels Christian</i> 1832 København Præstø
1851 <i>Hylfen, Julius Andreas</i> Nykøbing F. Løve †1891 Ass. på brandvæsenets kontor, Kbh. <i>Meyer, E.</i> Århus-Randers fysikat †	

Navn
fødselsdag og -år, -sted
til farmacien, lærested
Beskæftigelse
Anm.

Navn
fødselsdag og -år, -sted
til farmacien, lærested
Beskæftigelse
Anm.

†28.12.1913
Lærer ved teknisk skole, Horsens 1886.

1853

Dafresne

Fredericia

†

Dan, Christian F.

Holbæk

†1874

Brygger. Død i Nakskov.
Hoffmeyer, Søren Henrik

Christianshavn

†1895

Vinhandler i Australien. Død i Lyngby.
Lindberg, Peter Erasmus Vincent

København

†

Lund

Kolding

†

Lund, Emil Henrik

København

†

Nielsen, Carl Preetzmann

Løgstør

†

Nielsen, Niels

1832

Rudkøbing

†1905

Gæstgiver i Tranekær.
Stridiron, Christian

St. Thomas

†1858

Willerup, Hans Theodor K.

Svendborg Løve

†1891

ParfumeFabr. og lotterikollektør. Død i
Kbh.

1854

Berendt, Harald

Bogense

†

Christiansen, Charles

Holbæk

†

Damberg, Johan Frederik August

København

†ca. 1875

Død i Brørup.

Grave, Niels Thor

1834 København

Kbh. Vaisenhus

†12.12.1902

Fhv. vattfabrikant. Død i Charlottenlund.

Hansen, Jens Gudmand

1834

Helsingør

†1896

Død i Helsingør.

Wildt, Jacob

Frederikssund

†

I Australien.

1855

Bunde, Johannes Andreas

1837

Kbh. Kong Salomon

†1933

Kroejer.

Bülow, Christian Gottschilling von

5. 8.1836 Odense

Kbh. Vaisenhus

†6.5.1903

Ap.m. hos dispensator på Kbh.s Kommu-
ne Hosp. Fabrikant.

Hauger, Peter Henning

Viby Sj.

1851 Kbh. Svane og St. Heddinge

†

Ramsing, Johannes Frederik Vilhelm

1835 Nibe

Hobro

†16.3.1918

Købmand. Død i Hjørring.

Navn fødselsdag og -år, -sted til farmacien, lærested Beskæftigelse Anm.	Navn fødselsdag og -år, -sted til farmacien, lærested Beskæftigelse Anm.
1856 <i>Arboe, Thorvald Eliezer</i> 14. 2.1838 Rønne 1852 Rønne †22.9.1908 Købmand i Vejle 1868-88. Gross. og repr. i Kbh. for W. Kathe 1888-08. <i>Boyesen, Theodor</i>	Materialist i Oslo. <i>Schäffer, Emil</i> Ribe † Tysk apotekereksamen. <i>Seehusen, Jens Johan</i>
Nyborg † <i>Fehr, Ad. Heinrich Claussen</i> 1836 Haderslev amt Haderslev † Død i Haderslev. <i>Fich, Carl Christian August</i>	Kbh. Chr.havn † <i>Soetmann, Sophus Theodor</i> Frijsenborg † Materialist på Chr.havn.
Fåborg † <i>Holst, Carl Joachim Rudolf</i> 1835 Jylland Randers Løve †25.5.1898 Parfumefabrikant. <i>Müller, Niels Andreas Sophus</i>	1857 <i>Andreasen, Waldemar</i> Vordingborg † <i>Hoyer, Peter</i>
Køge † <i>Nyboe, Hans Christian Poulsen</i> 1836 Ringkøbing †1898 Rottejæger i Kbh. <i>Nødskov, Carl Frederik</i>	Næstved † <i>Jahn, Christian Frederik</i> Kbh. Vaisenhus † <i>Karmark, Jens Peter</i>
Korsør † <i>Nørretranders, Hermann Frederik Ferdinand</i> 1837 Møen Nykøbing F. †23.4.1907 Købmand i Århus. R*, E.M. <i>Olsen, Carl</i>	Alborg Løve † <i>Koch, Niels Frederik Julius</i> 19. 5.1839 Kolding Kolding Løve † Mhjp. på Svane ap., Åbenrå 1872. <i>Lauritzen</i>
Nykøbing S. † <i>Petersen, August</i> Hillerød † <i>Rodian, Theodor</i> Næstved Løve †	Vejle Løve † <i>Schrøder, Nobel</i> 1839 Middelfart Fredericia Løve †1913 Fhv. ap. i Chicago, død i Chicago. <i>Stridiron, L.</i> St. Croix †

Navn fødselsdag og -år, -sted til farmaci, lærested Beskæftigelse Anm.	Navn fødselsdag og -år, -sted til farmaci, lærested Beskæftigelse Anm.
1858 <i>Agersborg, Ludvig</i>	1859 <i>Balle, Toxen</i>
Vestervig	1839 Tyregod, Vejle 1855 Varde
† <i>Behold, Johan Alexis</i>	†1891 <i>Christensen, Lauritz Walsted</i>
Fuglebjerg	1838 ved Randers Frijsenborg
† Materialist.	†3.7.1865 Død som mhjp. på Tønder ap.
<i>Bjørnsen, Adolf</i>	<i>Faber, Baldur</i>
1940 Langeland 1854 Rudkøbing	Vejle
†9.4.1898 Købmand i Brædstrup.	†1890 <i>Køgel, Christian Frederik</i>
<i>Gad, Knud Heino</i>	Grønland Christiansfeld
1839 Sæby J. Sæby S.	† <i>Møller, Ludvig Christian Valdemar</i>
12.7.1904 Mineralvandsfabr. i Kerteminde. Død i Århus.	Vesterborg
<i>Jensen, Peter Christian Johan</i>	† <i>Rolfsted, Carl Frederik</i>
5. 1.1841 Nysted 1855 Stege	Bogense
†21.1.1921 Købmand og teglværksejer i Stege 1868 -97. Privatier i Hellerup 1906.	†8.2.1865 Død som mhjp. på Fåborg ap.
<i>Krause, Viggo</i>	<i>Rørvig, Frederik Emil</i>
Præstø	9. 7.1841 Kbh. Kbh. Kgl. Hof
† <i>Martens, Carl Frederik</i>	†23.9.1909 Fotograf i Kbh.
1838 Uddevalla Holbæk	<i>Schierner, Carl Frederik Julius</i>
† Mhjp. på Gl. Torvs ap., Kbh. 1856-61, rejste derefter til Sverige.	29. 7.1842 Nakskov Nakskov
<i>May, Johan André Hugo</i>	†21.1.1899 Skolelærereks. 1862. Viceskoleinsp. i Kbh. 85.
Odense Svane	<i>Skovby, Holger L.</i>
† <i>Munck, Christian Elisabos</i>	Århus Svane
Randers Løve	†1876 <i>Tornved, Christian Olsen</i>
†1891 Materialist i Viborg.	1840 Ringsted Helsingør
<i>Schytte, Johan Christian Aurelius</i>	†1882 Materialist i Kbh.
28. 7.1838 Århus Samsø	<i>Wildt, Sophus Ulrik Vilhelm Georg</i>
†13.1.1901 Lærereks. 1861. Skolelærer i Voxlev, Nibe indtil 98. Død i Kbh.	Roskilde
<i>Struck, Ejnar Charles</i>	†20.9.1861 Død som mhjp. i Mariager.
Kbh. Vaisenhus	<i>Wulff, Niels Benjamin August</i>
†	Holbæk
†	†

Navn
fødselsdag og -år, -sted
til farmacien, lærested
Beskæftigelse
Anm.

Navn
fødselsdag og -år, -sted
til farmacien, lærested
Beskæftigelse
Anm.

1860

Albrechtsen, Johannes Vilhelm
København
Skærbæk

†1903
Arffmann, Edvard

Århus Løve
†1876
Jernbaneass.
Hansen, Carl A.

Næstved
†
Ipsen, Frederik Julius

Ålborg Svane
†
Jørgensen, N. Vilhelm, se 1864

Lieth, Frederik H. van der
1843 Sønderborg
Korsør

†1899
Ap. i San Francisco.
Nielsen, F.

Viborg Svane
†
Ryberg, Carl Magnus
1838

Ålborg Løve
†9.5.1904
Død i Ålborg.
Rye, Carl Peter
26.11.1841 Krummerupgaard
1856 Kbh. Vaisenhus
†17.9.1923
Pens. overintendant. Kmj., R*, DM., R.
af S.V., R. af R. St. A., E.M. 1864. Død
i Kbh.

1861

Angelo, Gotfred Christian Theodor
1843 København
Ringsted

†
Ap. i New York.
Bygeberg, Harald Osvald
1843 Vemmetofte
St. Heddinge

†1912

Købmand i Vemmetofte.

Christensen, Lauritz
Frijsenborg

†
Erentz, Arthur Alfred

Helsingør
†
Flagstad, Frederik Carl Christian
1842 Nykøbing S.
Vesterborg

†1882
Død i Amerika.
Fog, Knud Valdemar Schack
1841 Rønne
Kbh. Hjorte

†
Distriktsforstander i Kbh.
Geisler, Gottlieb Christian

Køge
†1881
Gleerup, Mouritz

Kbh. Kong Salomon
†
Grimm, Adolph August Heinrichh
Burh, Slesvig

†
Hansen, Carl
1841
Sæby S.

†
Hansen, Christian Henrik
1841
Fåborg

†
Hansen, Johannes Rudolph Mathias
ca. 1841 Wilster
Haderslev Løve

†
Jensen, Sigfred Jensenius
1843 Nykøbing S.
1857 Nykøbing S.

†marts 1913
Kiel, Frederik

Nykøbing M.

†
Nielsen, Gustav P. With
1843 Ribe
1857 Skive

†30.1.1921
Død i Kbh.
Prahl, Christian Samuel



Hillerød Frederiksborg apotek (44), Slotsgade 19, 3400 Hillerød, tlf. (03) 26 56 00. Frederiksborg amt. Hillerød kommune.

Oprettet ved bevilling af 7.9.1792. Salgbart privilegium.
Åbnet »Påske Flyttedag« 1793 på nuværende beliggenhed.
Nuværende ejendom opført 1847-48.

Udsalg: Butikstorvet, Fredskovhellet 1, Hillerød (1968) (B-udsalg).

- b: 7. 9.1792 Knud Winding, † 14.12.1809.
Hans enke Anna Marie, f. Mandix 1809-10 (ved bestyrer), † 21.8.1842.
- b: 8. 1.1811 Johan Adolf Schumacher, o. 7.10.1810, f. ultimo 1827, † 12.2.1828.
Gift 1810 med foregående indehavers enke.
- b: 8. 1.1828 Ebbe Madsen Andresen, † 26.5.1838.
Hans enke Sofie Frederikke, f. Schondel 1838-1840 (ved bestyrer).
- b: 18. 6.1840 Herman Eduard Louis Hasselriis, o. 1840, f. 13.12.1855, † 8.3.1907.
Gift 1840 med foregående indehavers enke.
- b: 30. 7.1856 Peter Gerhard Hein Baagøe, o. 1.1.1856, f. 31.10.1857, † 26.7.1907.
- b: 16. 1.1858 Frederik Wengel (tidl. apoteker i Rudkøbing), o. 1.11.1857, † 9.6.1863.
- b: 9. 6.1864 Eggert Christopher Achen (fra Frederikssund apotek), o. 1.3.1864, f. 31.10.1870, † 28.9.1913.
- b: 4. 2.1871 Oscar Emil Anton Klepsch, o. 1.11.1870, f. 30.4.1876, † 7.7.1910.
- b: 22. 7.1876 Christian Emil Permin, o. 1.5.1876, f. 31.8.1884 (se Middelfart apotek).
- b: 19.11.1884 Johannes Ludvig Camradt (fra Ærøskøbing apotek), o. 1.9.1884, f. 30.9.1894, † 9.1.1928.
- b: 1.12.1894 Lauritz Vilhelm Lintrup, o. 1.10.1894, f. 31.12.1931, † 16.10.1934.
- b: 17.11.1931 Frederik Vilhelm Lintrup, o. 1.1.1932, † 18.4.1958.
27.5.1934 bevilling til fortsat drift.
Privilegiet afløst 1.6.1934. Erstatningssum: 295.000 kr.
- b: 5. 8.1958 Søren Johannes Lintrup, o. 1.10.1958.

Navn fødselsdag og -år, -sted til farmacien, lærested Beskæftigelse Anm.	Navn fødselsdag og -år, -sted til farmacien, lærested Beskæftigelse Anm.
14. 6.1842 Gudum, Lemvig 1857 Kbh. Svane †16.8.1901 Tandlæge i Horsens. <i>Siemers, Eduard Vilhelm</i>	<i>Foss, J. C.</i> Århus Svane † <i>Hansen, J.</i>
Garding, Slesvig † <i>Wiese, Vilhelm Heinrich Joachim</i> 25. 4.1840 Haderslev Haderslev Hjorte †1884 <i>Ørum, Ludvig Helenus Florus Vigfus</i> 1840 Læsø Silkeborg †februar 1931 Fhv. købmand i Breth ved Horsens.	Århus Svane † <i>Koefoed, Georg Albrecht</i> 14.12.1842 Skanderborg Skanderborg †1893 Død som ap. i Nogoya i Argentina. <i>Pozzi, Frantz Jos. Christian Frederik</i> Holbæk † Materialist. <i>Riemann, Frederik Georg</i> 1844 Odense Odense Svane
1862 <i>Andersen, B. C.</i> Grenå † <i>Bang, Axel Ivar Ferdinand</i> Kbh. Kgl. Hof †13.7.1895 Civiling. og sæbefabrikant i Marscille. Død i Paris. <i>Bentzen, Erik Andreas</i> 1843 Odder †1865 Død i Århus. <i>Brahde, Axel Hjalmar Bue</i> 1843 Kbh. Vaisenhus †19.1.1865 Død som mhjp. på Christianssted ap., St. Croix. <i>Dodt, Frantz Adam</i> Fangø Flensborg Løve †1866 <i>Erdmann, Friederich</i> ca. 1842 Labrador Christiansfeld † <i>Faye, Johannes Peter Ingwersen</i> 23. 5.1839 Hjørring Vordingborg †13.11.1934 Død i Kbh.	† I Amerika. Fhv. ligtorneoperatør i Kbh. <i>Wissing, Malthe Frederik</i> Frederikshavn † 1863 <i>Bremer, Vilhelm August Louis Heinrich</i> 1859 Holbæk †marts 1929 <i>Cortzen, Niels Lauritz Christian</i> Løgstør †1897 Købmand i Brovst. Død i Kbh. <i>Hassing, Emil Ferdinand</i> 20.10.1843 Hobro Skælskør †1813 Materialist 1883-98. Ved Ålborg Eks- portslagteri. Død i Ålborg. <i>Holm, Victor</i> Kbh. Løve † <i>Knorr, Emil Frederik</i> 1846 Næstved Næstved †27.4.1914 Død som mhjp. på Vesterbro ap., Kbh.

Navn
fødselsdag og -år, -sted
til farmacien, lærested
Beskæftigelse
Anm.

Navn
fødselsdag og -år, -sted
til farmacien, lærested
Beskæftigelse
Anm.

Lausen, Christian Nicolai Ferdinand

Tarm

†12.9.1870

Død som mhjp. på Søtorup ap.
Lindgren, Peter Frederik Christian

Fredericia

†

Schythe, F.

Viborg

†

Tidemann, Axel

Randers

†

Winther, Carl Adolf

1844 Neksø

Nykøbing M.

†27.3.1910

Mineralvandsfabrikant i Randers.

1864

Bilfeldt, Christian Wenzel Borch

29.10.1844 Kbh.

1860 Assens

†februar 1927

Repr. i Kbh.

Christensen, Vilhelm R.

1845 Mariager

Mariager

†

Dinesen, Edvard

Kbh. Vesterbro

†9.12.1897

Ass. under magistraten. Død i Kbh.

Holstebro, Carl William Lyders

1827

Vejle Løve

†

Toldass. i Kbh.

Jørgensen, N. Vilhelm

Hobro

†1882

Mecklenburg, Christian Emil Marstrand

Århus Løve

†

Tysk ap.eks. Ap. i Rendsburg.

Monrath, Hans Viggo

Ringsted

†

Rasmussen, Jørgen Victor

Tarm

†

Seedorf, Adolph Paludan

1844

Randers Løve

†18.8.1895

Død som ap. i Buenos Aires.

Sørensen, Lauritz

15. 5.1846 Viborg

Herning Løve

†22.1.1902

Død som urtekræmmer i Kbh.

1865

Arup, Peter Michael Christian

27. 9.1845 Roskilde

1861 Roskilde

†21.6.1915

Kommunelæge i Slangerup.

Gislinge, A.

Flensburg

†

Hildegard, Victor

Næstved Løve

†

Hvalsø, Carl Adolph

1845 Adalershus

Odense Løve

†1869

Jørgensen, Peter Frederik

Hobro

†

Jørgensen, Rudolph

1845 Følle

Ebeltoft

†

Tandlæge i Odense.

Mahrt, Magnus Johannes Albert

Frederikshavn

†28.1.1912

Materialist og mineralvandsfabrikant i Helsingør.

Pettersen, Johan Martin Bertel Mørk

Sæby S.

†

Navn fødselsdag og -år, -sted til farmacien, lærested Beskæftigelse Anm.	Navn fødselsdag og -år, -sted til farmacien, lærested Beskæftigelse Anm.
<p>Ap. i Chicago. <i>Rodian, Carl Einar</i> 20. 5.1846 Præstø Kbh. Løve</p> <p>† Mhjp. på Hornsyld ap. 1866-68. <i>Wachtelbrenner, Fritz Oluf</i> 1846 Helsingør Helsingør Svane</p> <p>†1882 Parfumefabrikant. Død i Kbh.</p>	<p>1867 <i>Gjerulff, Harald Vilhelm Alfred</i> 1847 Virkum, Viborg Århus Svane</p> <p>†1893 Forretningsbest. i Oslo. <i>Hendriksen, Adolf Julius</i> Præstø</p> <p>† <i>Jensen, Carl Ludvig</i> 1845 Kbh. Svane</p> <p>†9.7.1888 Dr. phil. Død som pepsinfabrikant i Philadelphia. <i>Juhler, H. C.</i></p>
<p>1866 <i>Berendsdorff, P. C. Jørgensen</i> Ribe</p> <p>† <i>Fribert, Lorentz Trojel</i> 20. 5.1848 Kerteminde 1862 Vejle Løve</p> <p>†februar 1932 Fhv. uldspinder i Tranebjerg 1872-1900. <i>Langgaard, Th. J.</i></p>	<p>Kbh. Fr. Hosp.</p> <p>† <i>Sørensen, Sophus</i> Nykøbing M.</p> <p>† <i>Thyboe, Erik Carl Severin</i> 1849 Nyborg</p> <p>† <i>Timm, Johannes Emil</i> 23. 7.1849 Sæby J. 1864 Hjørring</p> <p>†11.3.1929 Cand. jur. 1875. Ass. i Kulturministeriet 80. Fuldm. 88. Kontorchef 94. Assessor i Landsover- samt Hof- og Stadsretten 95- 1919. Kst. dommer ved Østre Landsret 20-21. Censor ved jur. eks. Form. ved Kbh. Forligskommiss. K*. 20, DM., M.f.D.R. <i>Wimmer, Henrik Georg</i></p>
<p>Kbh. Svane</p> <p>† <i>Lykke, Charles</i> 1846 Hobro</p> <p>†25.3.1877 Død i Kbh. <i>Petersen, Ludvig</i> Viborg</p> <p>† <i>Schrøder, Peter Tygo Heinrich</i> 28. 2.1846 København Skive</p> <p>†11.4.1902 Materialist i Hillerød. <i>Warburg, August Vilhelm</i> Ålborg Svane</p>	<p>Helsingør</p> <p>†1874 Død som ap.best. i New York.</p>
<p>† <i>Aaris, Otto</i> 1847 Skælskør</p> <p>†1889 Død i Cincinnati.</p>	<p>1868 <i>Bentzen, A.</i> Århus Løve</p> <p>† Tysk ap.eks. Ap. i Flensburg. <i>Blankensteiner, Frederik August</i></p>

Navn fødselsdag og -år, -sted til farmacien, lærested Beskæftigelse Anm.	Navn fødselsdag og -år, -sted til farmacien, lærested Beskæftigelse Anm.
Kbh. Svane † <i>Eliassen, Elias</i> 2. 2.1848 Skodborg, Slesvig 1865 Horsens, Sdr.gade †26.6.1920 Cand. med. 1877. Læge i Hjørring. Medl. af sundhedskommiss. Død i Lønstrup. <i>Gad, Sophus</i>	<i>Bredahl, Aage Erasmus</i> 1850 Ringsted †2.12.1914 Død i Struer. <i>Christensen, Rotbøll</i> 1850 Ålborg 1865 Kbh. Gl. Torv †1874 Død i Argentina. <i>Keil, Frederik Carl Christian</i> 1850 ved Næstved Kbh. Kulturvet † Ass. på kem. lab. i San Francisco. <i>Stürup, Wilhelm A.</i>
Sæby S. † I New York. <i>Hansen, Lauritz Vilhelm Sophus</i> Nykøbing S. 26.5.1916 Død i Kbh. <i>Haase, Fritz Friis Angelo</i> 1847 København Flensburg † Farmacist i Newark, New Jersey. <i>Jespersen, Christian Aarup</i>	Kbh. Svane †
Frijsenborg † <i>Juel, A.</i> Vejle † Læge i Brasilien. <i>Jørgensen, Peter Nicolaj</i> 1848 Svendborg Fåborg † <i>Schreiber, Lauritz Christian</i>	1870 <i>Christensen, Axel Theodor</i> 1850 København Kbh. Svane †1911 Materialist. Død i Rønne. <i>Ebbesen, Carl Vilhelm</i> 7. 4.1849 København 1865 Odder og Odense Svane †29.10.1927 Tysk mhjp.eks. Død i Fredericia. <i>Erch, Christian Vilhelm Hansen</i>
Nykøbing M. † <i>Schytte, Ludvig Theodor</i> 1848 Århus Fåborg †10.11.1909 Pianist og komponist. Prof. ved et ber- linsk musikkonservatorium. Død i Berlin.	Rønne † <i>Petersen, Julius</i> 1851 København Kbh. Svane †23.2.1930 Materialist i St. Heddinge. <i>Riis, Otto Jensen</i>
1869 <i>Bilfeldt, Hans Adolf Borch</i> 1849 København Roskilde Dom †28.11.1904 Død som postbud.	Nibe †1872 Død i Nibe. <i>Wagner, Ludvig</i> 1852 Rudkøbing Rudkøbing †26.12.1928 Agent i Kbh. <i>Øgmundsson, Oluf</i> Stykkisholm

Navn fødselsdag og -år, -sted til farmacien, lærested Beskæftigelse Anm.	Navn fødselsdag og -år, -sted til farmacien, lærested Beskæftigelse Anm.
† Død i Amerika.	Skanderborg †9.9.1877 Død som mhjp. på Fr.sunds ap. <i>Dot, Oscar Peter Stibolt</i>
1871 <i>Hansen, Peter Frederik Vilhelm</i> 1867 Kbh. Fr. Hosp. † <i>Resch, Wolfgang J. Andreas</i> 1852 Mariager Mariager †27.3.1911 Materialist 1885–1906. <i>Stürup, Peter</i> Næstved Løve †	Arhus Løve †1926 Material en gros, Haderslev. <i>Gudmundsson, Thorgejr</i> Kbh. Kgl. Hof † <i>Hall, Christian Vilhelm Peter Gotfred</i> 1852 Gjerlev 1869 Assens †marts 1900 Materialist i Fredericia. <i>Hartvigson, Marx</i> Kbh. Fr. Hosp. † <i>Hestbech, Frederik</i>
1872 <i>Eich (Sørensen), Thorvald</i> 11. 6.1853 Sæby J. Frederikshavn †7.3.1928 Kancelliråd 1911. Bogholder i Kredit- foren., Ålborg. <i>Prætorius, Hans Christian</i> 6. 4.1954 Odense 1868 Vordingborg †1.12.1918 På Gl. Køgegårds godskontor 1905–09. Død i Hundborg. <i>Schønberg, Even Frederik Johannes</i> Odense Svendborg †30.10.1915 Garderobeforvalter, Wivel, Kbh.	Hobro †før 1910 1874 <i>Andersen, Carl Vilhelm</i> Kbh. Kultorvet † <i>Buch-Jensen, Christian Vigo Carl Georg</i> 5. 9.1855 Hobro 1870 Kbh. Svane †22.7.1935 Tysk farm.eks. i Kiel 1875. Scene-elev- instruktør. <i>Ernst, Christian Wilhelm</i> 4.11.1855 Åbenrå 1870 Skive †3.2.1919 Best. af Øfjord ap., Island 1879–82. Gross. og isl. købmand i Kbh. Østr.-Ung. FM. i guld, R. af Gr. Fr., R. af I. Kr. <i>Fogh, Olaf Frederik Ludvig</i> †
1873 <i>Andersen, Carl Frederik V.</i> 1869 Kbh. Vaisenhus † <i>Bang, Adolf Herman</i> Næstved †15.1.1883 Død i Næstved. <i>Berentzen, Marius Christian</i>	Frederikshavn <i>Hansen, Carl Laurentius</i> 1871 Kbh. Nørrebro †13.5.1930 Materialist i Roskilde. <i>West, Henrik Gustav</i>

Navn fødselsdag og -år, -sted til farmacien, lærested Beskæftigelse Anm.	Navn fødselsdag og -år, -sted til farmacien, lærested Beskæftigelse Anm.
1870 Kbh. Vesterbro †1812 Materialist. Død i Århus.	<i>Svane, Axel</i> Næstved Løve †
1875 <i>Borgen, Markus Peter Henrik</i> 1855 Kbh. Kbh. Hjorte †13.11.1906 Materialist. Død i Kbh. <i>Born (f. Haase), Cathrine Christine</i> 1848 Grønland Nr.-Nebel †10.10.1921 <i>Christensen, Søren Christian</i>	1876 <i>Gullachsen, Jens Alexander</i> Ringkøbing †1892 <i>Jacobsen, Søren Lundager Fischer</i> 19. 3.1858 Ribe Gram og Kbh. Svane †2.6.1917 Translatør i fransk, Kbh. <i>Jensen, Christian Lauritz</i>
Hjørring † <i>Fuchs, Johan Heinrich</i>	Nykøbing M. † <i>Kølbye, Holger Victorius</i>
Viborg † <i>Haste, Johan Herman</i>	Herning † <i>Mortensen, Edvard</i>
1871 Kbh. Hjorte †2.10.1875 Forulykket ved dampskibet L. I. Bagers brand. <i>Jansen, Andreas Daniel Christian</i>	Køge † <i>Nielsen, Christian Peter</i>
Hillerød † <i>Kornbeck, Niels Sofus Algren Marius</i> 9. 2.1857 Slagelse Slagelse † Skolelærereks. 1883. Lærer ved Korsør kommuneskole. <i>Mazanti, H. Friedrich</i>	Alborg Løve †23.12.1909 Død som stud. vetr. på Fr.berg. <i>Urban, August Theodor</i> ca. 1856 Lyngby †
1853 Cappel, Slesvig 1873 Kbh. Kgl. Hof og Kong Salomon † Ap. i Cedar Falls, Iowa. <i>Rasmussen</i>	1877 <i>Bus, Christian Adolph</i> 1872 Kbh. Østerbro †30.12.1928 Materialist i Kjellerup. <i>Hansen, Peter</i>
Glostrup † <i>Stensen, Claudius Louis Armand</i> 1855 Sdr.jylland Holbæk † Læge i New York.	1858 Tranderup 1873 Frijsenborg † Bogholder på Schmalfelds tobaksfabrik i Århus. <i>Haase, Signe</i>

Navn fødselsdag og -år, -sted til farmacien, lærested Beskæftigelse Anm.	Navn fødselsdag og -år, -sted til farmacien, lærested Beskæftigelse Anm.
1873 Nr.-Nebel og Fredericia †15.6.1880 <i>Petersen, Jens Christian</i>	1874 Silkeborg † <i>Jørgensen, Søren Christian</i> 28. 3.1860 Løgstør 1874 Nibe
1874 Viborg Svane og Brørup † <i>Petersen, Oscar Ludvig Victor</i>	†4.3.1901 Ansat i fa. M. L. Møller & Meyer, Kbh. <i>Meyer, Julius</i>
Lemvig † <i>Petersen, Victor Albert</i> 1859 1873 Assens	Frederikssund †14.3.1920 Købmand og fabrikant i Kalundborg. Død i Kbh. <i>Petersen, J. O. V.</i>
†1877 Død som mhjp. på Skive ap. <i>Rahlff, Nicolaj F. W.</i>	1875 Kbh. Kulturvet †22.6.1938 <i>Schjellerup, Julius Frederik Vilhelm</i> 1858 1875 Ringkøbing
1873 Kbh. Kulturvet Mineralvandsfabrikant i Haslev. <i>Røgen, Niels Carl</i> 4. 2.1858 Skanderborg 1873 Skanderborg	† Lærereks. 1883. Kommunelærer i Kbh.
† Materialist 1889-07. <i>Sivertsen, Sofus Soltau</i> 30. 5.1859 Frederikssund 1873 Holbæk	1879 <i>Andersen, Antonius</i>
†25.12.1941 Mhjp. på Næstved Løve ap. <i>Wandrup, Oscar Theodor</i> 1859 København 1873 Hillerød	Ebeltoft † <i>Bander, Ferdinand</i>
† Livsforsikringsinsp. i Nykøbing F. <i>Verdelin, Olaf Axel Thorsen</i> 4.11.1858 Kbh. 1873 Kbh. Vaisenhus	Kbh. Østerbro og Sæby J. † <i>Bunkeflod, Hans Allese de Fine</i> 7.11.1860 Stubbekøbing 1876 Maribo
†27.8.1941 Indeh. af O. Verdelins mek. Etabl., Holte. Borgerskab som Mekanikus i Kbh. 4.11.1883.	†7.6.1880 Død i Maribo. <i>Egeberg, Holger</i> 18. 5.1861 Linå 1875 Ebeltoft og Lemvig
1878 <i>Finsen, Carl Ole Robb Bjerring</i>	†1936 Sløjdlærer- og bogholderieks. Lærer i sprog 1900-05. Forfatter. <i>Hansen, Johannes Georg Aleth</i> Sundeved Kbh. Svane og Nr.-Nebel
Maribo	†24.1.1907 Ap. i Chicago. <i>Hansen, Niels Peter</i> 1859 Middelfart 1874 Middelfart
† Vaskeriejer i Amerika. <i>Gram, Jens Peter</i> 1858 Morbak 1874 Fåborg	† <i>Hoff, Viggo Adolf Valdemar</i> 1859 1876 Haderslev og Ålborg Løve
† <i>Jørgensen, Lorentz Peder Marquard</i>	

Navn fødselsdag og -år, -sted til farmacien, lærested Beskæftigelse Anm.	Navn fødselsdag og -år, -sted til farmacien, lærested Beskæftigelse Anm.
† november 1904 Landskabsmaler. Død i Svendborg. <i>Kannengieser, Viggo Emanuel</i>	† <i>Jespersen, Alfred</i> 1862 Randers 1877 Kalundborg
1876 Kbh. Fr. Hosp. † <i>Larsen, Niels Valentin Lauritz</i> 1859 Fåborg Kbh. Vesterbro	†24.4.1907 Død som ap. i Buenos Aires. <i>Møller, Christoffer Didrik</i> 1877 Hjørring og Saksøbing
† Wasa Jästaktiebolag, Finland. <i>Maaløe, Carl Adolf</i> 1859 Assens 1875 Assens	† Isenkræmmer i Løgstør. <i>Silkeborg, Julius</i> 1876 Holstebro
† I Amerika. <i>Nielsen, Frederik</i> 20. 3.1860 København 1876 Ringsted	†24.3.1897 Død som gross. i Transvaal. <i>Sohl, Christoffer</i> 1859 Haderslev Viborg Løve
† Forretningsfører og repr. i Kbh. for Gustav Lotze og Hagen & Sivertsen, Odense.	† Købmand i Haderslev. <i>Sørensen, S. C.</i> 1860
<i>Tilly, Christian</i> 21. 8.1859 Nakskov 1875 Vordingborg †12.7.1928	† Kbh. Sct. Pauls
Skolelærereks. 1884. Lærer i Hørsted i Thisted amt. <i>Tørning (Sørensen), Jacob Vilhelm</i> 10. 2.1862 Fredericia 1876 Kbh. Vaisenhus	† 1881 <i>Christensen, Christian</i> Nykøbing F.
† Skolelærereks. 1881. Kommunelærer i Kbh. Bibliotekar.	† <i>Ebbesen, Jacob Peter</i> 1860 ved Randers Kbh. Kgl. Hof
1880 <i>Dahl, Niels</i> 1876 Haderslev og Ringkøbing	†19.1.1917 Indeh. af material-fa. M. L. Møller & Meyer, Kbh. Tidl. ejer af Kbh. Eddikebryggeri. <i>Heymann, Ejnar</i>
† <i>Fürst, August</i> Rønne	† 1878 Kbh. Gl. Torv <i>Holst, Johannes</i> Nakskov
† Opvarter i Kbh. <i>Harboe, Axel Valdemar Gunnersen</i> 1877 Hillerød	†1.11.1918 Død som ap. i Omaha. <i>Larsen, Jens Theodor Henrik</i> 23.11.1861 Bogense 1876 Kbh. Svane og Slagelse
† <i>Hein, Wilhelm Carl</i> Helsingør	†27.9.1923 Fhv. mineralvandsfabrikant og brygger. Mhjp. på Vordingborg ap. <i>Noodt, Herman Frederik</i>

Navn
fødselsdag og -år, -sted
til farmacien, lærested
Beskæftigelse
Anm.

Navn
fødselsdag og -år, -sted
til farmacien, lærested
Beskæftigelse
Anm.

1862 Holsten
Haderslev Løve og Kbh. Løve

†
Droguist i Mecklenburg.
Petersen, Vilhelm Sophus

1860
1878 Kbh. Vesterbro og Vesterborg

†
Skjærbech, Vilhelm

Grenå

†
Søeberg, Knud Christian
1861 Viborg
Svendborg Løve

†
Tvede, Johan Frederik
1863 Flensburg
Nykøbing S.

†17.7.1907
Død som mhjp. på Sæby ap., J.

1882

Birk, Hakon

Kbh. Kulturvet

†
Harms, Albert Johan Henrik

Århus

†
Nielsen, Carl Christian

1878 Horsens Sdr.gade

†
Rieffethal, Johan Peter Martin Balthasar
1863 Søholm
Esbønderup

†
Død som ap. i Bahia Blanca, Argentina.
Sørensen, Olaf
Kbh.

1878 Kbh. Kong Salomon

†
Thisted, Jens Gjeding
31.10.1863 Gram
1877 Fr.værk

†
Materialhandler i Herning fra 1892.

1883

Christensen, Valdemar

Køge

†
Deurs, Hermann Edouard van
1859 København
Middelfart

†10.1.1934
I Argentina.
Møller, Hans Julius

1878 Kbh. Svane

†6.6.1921
Død i Nykøbing S.
Petersen, Carl Valdemar
Frederikssund
1879 Frederikssund
†24.4.1904

1884

Feller-Møller, Hans Peter

1. 6.1864 Randers
1880 Skive

†
Gjærløff, Frantz Winsløw
1867 Ulfborg
1881 Kbh. Kgl. Hof
†1.8.1909
Best. af fabr. Avena, Kbh.
Hoffmann, Valdemar Axel

1864

†1924
Død i Løgstør.
Høeg, Johannes
1866
Ulfborg

†1892
Død som mhjp. på Brønderslev ap.
Jensen, C. Johannes A.

1880 Nykøb. M. og Kbh. Chr.havn

†22.8.1926
Cand. mag. Adjunkt. Død på Fr.berg.
Jensen, Peter Annæus Schmidt

1880 Skive

†
Tandlæge i Altona.
Jepsen, Jørgen Svendsen
1867

Navn fødselsdag og -år, -sted til farmacien, lærested Beskæftigelse Anm.	Navn fødselsdag og -år, -sted til farmacien, lærested Beskæftigelse Anm.
†marts 1930 Tandtekniker i Randers. <i>Lassen, Henning Günther</i>	1883 Thorshavn †6.2.1941 Mhjp. på Thorshavn ap. <i>Jørgensen, Jørgen Christian</i>
Roskilde † <i>Lilienberg, Vilhelm</i>	1881 Kjellerup † <i>Kindberg, Frithiof</i> 19. 5.1866 Kbh. 1881 Nykøbing M.
Rønne † Materialist i Kbh. <i>Lund, Thorsten</i>	†7.1.1931 Købmand i Kbh. 1899-08. Ansat ved Alfr. Benzons fabr. 09-15. Mhjp. på ap. Godthåb, Fr.berg. <i>Marcker, Ludolph Waldemar</i> 21. 7.1866 Neksø 1883 Viborg Svane
1881 Kbh. Østerbro † <i>Moe, Oluf Edvard</i>	† I Australien 1887-1912. Vinhandl., dansk konsul i Sidney. R*. 14. Død som ren- tier i Hillerød. <i>Müllertz (f. Bergmann), Andrea Noline</i> <i>Nielsene</i>
1881 Horsens Sdr.gade † <i>Pamperin, Knud Valdemar</i>	Kbh. Svane †5.5.1920 <i>Møller, Nicolai Sophus</i>
1879 Lyngby † Bagerm. i Kbh. Chr. Lorentzens eftf. <i>Plesner, Johan Julian Ernst</i>	Kbh. Gl. Torv † <i>Nordfeldt (Nielsen), Svend</i> 1866 Fredericia 1881 Kbh. Chr.havn †27.3.1911 Død i Kbh. <i>Petersen, Hans Peter Christian</i>
1864 Farsø 1881 Kbh. Vaisenhus †september 1938 <i>Wiinholt, Georg Ferdinand</i> 1866 Hillerød 1880 Kbh. Nørrebro †18.3.1933 Ap. i Chicago.	1882 Brødstrup † <i>Rosenqvist, Knud Christian Alexander</i> 1865 1881 Kbh. Vesterbro †16.7.1893 Død i Kbh. <i>Silldorff, Johan</i> 10. 1.1865 Holbæk Holbæk †20.3.1897 Død som dir. for statens zoologiske mu- seum i Siam. <i>Sprechelsen, Valdemar</i>
1885 <i>Carolsfeld-Krausé (von Conor C-K),</i> <i>Albert Jacob Peter</i> 29. 9.1869 Helsingør 1882 Kbh. Chr.havn og Stege	1881 Kbh. Løve †
† Fotograf i Roskilde siden 1897. <i>Fogh, Carl Gustav Rosen</i> 9. 3.1865 Frederikshavn 1882 Frederikshavn	† Kgl. translator i tysk. Sekr. ved Steins lab. 1895. <i>Gimbel, Emma Christiane</i> 2.10.1867 Vejle 1882 Middelfart
† Kgl. translator i tysk. Sekr. ved Steins lab. 1895. <i>Gimbel, Emma Christiane</i> 2.10.1867 Vejle 1882 Middelfart † <i>Johannessen, Poul</i> 1867	†



**Hirtshals apotek (356), Jørgen Fibigersgade , 9850 Hirtshals, tlf. (08) 94 15 40. Nordjyllands amt. Hirtshals kommune.
Oprettet ved kgl. resolution af 9.7.1959.
Åbnet 15.3.1962 på nuværende beliggenhed.**

***Udsalg:* Asdal (1950), Horne (1925), Tornby (1927) og Uggerby (1949).**

b: 14.10.1959 Johannes Vilhelm Thofter.

Navn
fødselsdag og -år, -sted
til farmacien, lærested
Beskæftigelse
Anm.

Navn
fødselsdag og -år, -sted
til farmacien, lærested
Beskæftigelse
Anm.

1886

Sørensen, Marius
1866 ved Viborg
1882 Randers Svane
†1923
Materialist i Haslev.

1887,1*Hogrefe, Louis*

†
I Amerika.
Petersen, Ole Sophus
1866 Vejle
1883 Nakskov

†
Sørensen, Gerhardt Johannes
1865 Silkeborg
1883 Århus Løve
†26.4.1930
Adm. dir. for A/S St. Nicolaus Brønd-
anst., Århus.

1887,2

Nielsen, Anders Christian
1867 Gjelsted
1883 Holbæk

†
Wanning, Paul Gotfred
1863 Slesvig
1883 Viborg Løve

†
I Amerika.
Wulff, Emil Sønderbye
4.10.1866 København
1884 Viborg Svane og Mariager
†5.10.1921
Teaterdir. i Kbh.

1888,1

Svane, Valdemar Vilhelm Julius
29.11.1867 København
1884 Kbh. Vesterbro
†1.2.1938
Lagerchef hos Gustav Lotze 1900-05.
Mhjp. på Amagerbro ap. Kbh.
Vogelius, Johannes Steenstrup
18. 7.1868 København
Kbh. Løve

†1892
Død i udlandet.

1888,2

Bruun, Christian Carl Gustav
1868 Odense
1884 Odense Løve

†
Ap. i Buenos Aires.
Frederiksen, Erik
4. 6.1868 Framlev
1885 Lemvig

†
Købmand i Århus 1894-03. Landmand
10-14.

Gravesen, Didrik Ernst Jens
1869 Nibe
1885 Nykøbing M.
Materialist i Kbh.
Langgaard, Francisko Herman
1867 København
1884 Kbh. Vesterbro og Viborg
Svane

†1889
Død i Brasilien.
Willemoes, Peder
1864 Christianssted
1885 Horsens Svane

†
I Amerika.
Voss, Didrik Johannes
1868 Fåborg
1884 Svendborg Løve
†7.1.1933
Ap. i Chicago.

1889,1

Fausbøll, Thomas Nissen
1868 Branderup
1885 Århus Svane

†
Jensen, Olaf Johan Vilhelm
1869 Odense
1885 Horsens Sdr.gade

†
Købmand i Ålborg, fa. L. Wornings eftf.
Jørgensen, Poul Christian
1870 ved Hobro
1885 Frederiksberg
†23.7.1933
I Sydamerika.

Navn fødselsdag og -år, -sted til farmacien, lærested Beskæftigelse Anm.	Navn fødselsdag og -år, -sted til farmacien, lærested Beskæftigelse Anm.
1889,2 <i>Greibe, Valdemar</i> 24. 9.1869 København 1886 Kbh. Blågård †8. 5.1922 Redaktør i Kbh. <i>Hviid, Axel Ferdinand</i> 1869 Lundforlund 1885 Nyborg og Randers Løve † Drogeri i London. <i>Jantzen, Aage</i> 1869 Kbh. 1884 Kbh. Vaisenhus † Bogholder på sukkerfabr. på Java. Siden bosat i Lillerød. <i>Winther, Sigurd Jacob</i> 5.10.1869 Mariager 1885 Kbh. Delfin †20.7.1890 Død ved ulykkestilf. på Møns Klint.	<i>Thomsen, Peter Georg Emil</i> 20. 1.1869 Kbh. 1886 Horsens Svane †18.1.1931 Lagerassistent på Alfr. Benzons fabrikker 1900-31. 1891,1 <i>Hanssen, Jens Peter Kjær</i> 21. 3.1870 Odense 1886 Kbh. Gl. Torvs og Ringe †19.3.1917 Grosserer i Kbh., firma: A. J. Rasmussen & Co. <i>Petersen, Johannes Evald</i> 1868 Frederiksberg 1887 Frederiksberg † <i>Poulsen, Louis Julius</i> 22. 8.1871 Horslunde 1887 Nakskov † Grosserer, korkvarefabrikant i Kbh., fir- ma: Louis Poulsen & Co.
1890,1 <i>Andresen, Sophus Frederik</i> 29. 1.1870 Køge 1886 Køge †14.4.1937 Pens. ap.m. <i>Henius, Louis</i> 15. 8.1870 Ålborg 1886 Randers Svane †21.10.1938 Administrator for Berlingske Tidende fra 1.8.1913. Bacteriolog i Chicago til 02. I Gylvendalske Boghdl. til 08. Udg. af III. Tidende 08-12. Bestm. i Den danske Presses Fælles-Indkøbsforen. Næstfm. for Dansk Reklameforen. 26. <i>Hude, Sven Valdemar</i> 1868 Roskilde 1886 Kbh. Østerbro †11.10.1940 Ap. i Brooklyn.	1891,2 <i>Hasager, Mads Christian Christensen</i> 1871 Funder 1888 Silkeborg † <i>Westh-Hansen, Fritz</i> 12. 8.1872 Ålborg 1888 Ålborg Svane †23.7.1925 Tidl. forretning med sygeplejeart. i Kbh. Ap.m. på Nørre-Nebel ap. 1892,1 <i>Dihmer, Johan Christoffer</i> 28. 2.1871 Holbæk 1888 Kbh. Nørrebro †18.12.1930 Sygeplejeforretning på Fr.berg. Bestni. i D.F. 1919-21. <i>Larsen, Carl Christian</i> 1872 Kbh. 1889 Kbh. Delfin † <i>Lassen, Axel Gudmund</i>
1890,2 <i>Kjærgaard, Jesper Heegaard</i> 1870 Thisted 1886 Lemvig † Grosserer på Fr.berg.	

Navn fødselsdag og -år, -sted til farmacien, lærested Beskæftigelse Anm.	Navn fødselsdag og -år, -sted til farmacien, lærested Beskæftigelse Anm.
<p>1870 Rønne 1889 Århus Løve †1917 Handelsagent i Rønne. <i>Lausen, Knud Gudbrandt Mundt</i> 1872 Vester Egede 1887 Ebeltoft †19. 5.1895 <i>Neuhausen, Johan Christian</i> 6.12.1870 Thisted 1888 Kbh. Blågårds † I Amerika. <i>Thomsen, Thomas Mikkelsen</i> 1871 Hjarup 1888 Vejle Svane og Kolding Svane †</p>	<p>i Ålborg. <i>Hammer, Ad. Valdemar Carl</i> 1872 Kbh. 1889 Ålborg Svane † Materialist i Odder. <i>Lind, Viggo</i> 1872 Hjørring 1889 Hillerød † I Amerika. <i>Salversen, Lauritz</i> 15. 8.1872 Alstrup ved Mariager 1889 Mariager, Hobro og Brædstrup †31.1.1921 Ap.m. på Nørresundby a. 1897.</p>
<p>1892,2 <i>Becker, Henrik Richard</i> 1872 Frederikssund 1888 Ribe † Ap. i Chicago. <i>Holm, Otto Nicolaj</i> 1871 Thisted 1888 Thisted 21.4.1895 <i>Olesen, Olaf Emil Theodor</i> 1873 Bredsten 1888 Kbh. Kgl. Fred. Hosp. og Ringsted † I Amerika. <i>Ring, Kristian Anker</i> 5. 4.1870 Hørning 1888 Ørsted †juli 1927 Tandlægeeks. 1896. Tandlæge i Horsens.</p>	<p>1893,2 <i>Bauer, Christian Andreas Ludvig</i> 1873 Kbh. 1890 Kbh. Sundby † <i>Gottlieb, Hugo Louis Nicolai</i> 1873 Kbh. 1889 Frederikshavn † <i>Holst, Christen</i> 1872 Ringkøbing 1889 Herning † Zymotekniker. <i>Jensen, Johan Adolph Gideon</i> 19. 6.1874 Herløv 1889 Kbh. Kultorvets †19.1.1943 Repr. i Kbh. for forsk. firmaer (Otto Müller, Chr. F. Petri, Engel & Kisky m. fl.) <i>Thorsen, Gunnar Thorsten</i> 28. 8.1873 Kbh. 1889 Kbh. Kgl. Hof †31.1.1943 Pens. ap.m. Ap.m. på Kgl. Hof a., Kbh. Fortjenstmed. i sølv 1940.</p>
<p>1893,1 <i>Dam, August Søren</i> 1872 Skanderborg 1890 Frederiksberg 13.4.1910 Metalkapsel-fabrikant. <i>Dyhr, Birger Johannes</i> 1873 Ålborg 1889 Nørresundby † Varietédirektør i Ålborg. Fhv. fabrikant</p>	<p>1893,3 <i>Nielsen, Carl Hans Christian, se Stevens</i> <i>Stevens (Nielsen), Carl Hans Christian</i> 17.11.1873 Kbh.</p>

Navn fødselsdag og -år, -sted til farmacien, lærested Beskæftigelse Anm.	Navn fødselsdag og -år, -sted til farmacien, lærested Beskæftigelse Anm.
1890 Kbh. Gl. Torvs †13.11.1946 Journalist og forfattervirksomhed. Pens. ap.m.	1875 Nykøbing M. 1891 Randers Løve † Tandlæge.
<i>Therkildsen, Johan August</i> 1871 Randers 1889 Vejle Svane	1895,1
† <i>Wahlmann, Johannes Julius Ferdinand</i> 1873 Vejle 1890 Løgstør og Brovst	<i>Hansen, Oskar August</i> 1876 Hjørring 1891 Terndrup †6.4.1904
† I Amerika.	Ap.m. på Nykøbing S. a. <i>Larsen, Lauritz Peter</i> 1872 Fåborg 1891 Nyborg
1894,1	†16.1.1949 Brygmester.
<i>Jungersen, Ole Holger</i> 1872 Kbh. 1890 Kbh. Vaisenhus	<i>Laage-Petersen (Petersen), Albert Johan</i> 14. 4.1873 Anst s. 1891 Kbh. Svane
† Ansat i Kongens Bryghus.	†28.9.1926 Grosserer i Kbh., firma: Holger Petersen.
<i>Sølver, Andreas</i> 1874 Helsingør 1890 Helsingør †1.6.1906	<i>Nielsen, Hans William</i> 1875 Refsvindinge 1891 Kbh. Vesterbro
1894,2	Fhv. assistent v. skattevæsenet.
<i>Fartmann, Alexander Vilhelm</i> 28. 1.1874 Kbh. 1891 Kbh. Frederiksberg	†16.1.1949 Brygmester.
†23.5.1935 <i>espersen, Knud</i> 1873 Rønne 1891 Rudkøbing	<i>Petersen, Albert Johan Laage, se Laage-Petersen</i>
Pensionist i Rønne. Tidl. i Kongostatens tjeneste. B. K. 5.; C. L. O. 4.; B. L. II. 4.; B. M. C. C.	1895,2
<i>Åylius, Frederik Martin Valdemar</i> 10. 1.1874 Kbh. 1890 Kbh. Krone	<i>Engelsen, Johan Peter Sixtus</i> 1875 Kbh. 1892 Kbh. Vesterbro
†28.12.1937 Ap.m. på Vesterbro a., Kbh. til 1.10.1936.	† Lagerchef i firma: Engelsen & Schrøder, Kbh.
<i>Vissen, Ejnar Georg</i> 22. 4.1875 Frijsenborg 1890 Randers Svane	<i>Jørgensen, Jens Christian Tryde</i> 9. 1.1873 Birkerød 1892 Ringe, Odense Løve og Lyngby
<i>lavneberg, Jens Emil Vilhelm</i> 1874 Århus 1891 Kbh. Sorte Hest	†22.2.1937
†april 1919 Død i Barabinsk, Sibirien.	<i>Mansa, Charles Christian</i> 1875 Randers 1892 Randers Løve
<i>ørensen, Jens</i>	†2.1.1898 Død i Caracas, Venezuela.
	<i>Nielsen, Henrik</i> 1873 Varde 1891 Varde og Kolding Svane
	†23.8.1950 <i>Nielsen, Marie Jacobine</i>

Navn fødselsdag og -år, -sted til farmacien, lærested Beskæftigelse Anm.	Navn fødselsdag og -år, -sted til farmacien, lærested Beskæftigelse Anm.
<p>1870 Varde 1891 Varde †12.8.1913 <i>Pedersen, Albert Nikolaj</i> 1874 Grimstrup 1892 Nykøbing F. Løve I Amerika. <i>Rosenstand, Jacob Vilhelm Andreas</i> 1. 3.1875 Christianssted 1891 Slagelse og Helsingør †30.7.1927 Ved teglværker i Danmark og Sverige 1898-11. <i>Seidenfaden, Niels Ferdinand Vilhelm</i> 1874 Maglemer 1891 Ringsted †13.8.1923 Ap. i Neuhausen i Schweiz.</p>	<p>1897,1 <i>Bunkeflod, Ernst Allese de Fine</i> 3. 8.1877 Stubbekøbing 1893 Stubbekøbing †4.3.1939 <i>Friis, Volmer</i> 1876 Nykøbing M. 1893 Nykøbing M., Kbh. Hjorte og Odense Løve Fuldm. i Nordisk Genforsikringsselskab, Kbh. <i>Gronemann, Carl Peter Julius</i> 1876 Viborg 1893 Viborg Løve Grosserer i Århus. <i>Petri, Anton Hansen</i> 1875 Frederiksberg 1893 Kbh. Sct. Stefans †22.2.1954 Tandlægeeks. 11. Tandlæge i Kbh. <i>Schrader, Holger Christian</i> 1874 Kbh. 1893 Kalundborg og H. C. Ørstedes Brygmester.</p>
<p>1896,1 <i>Clausen, Magnus</i> 4. 1.1876 Ribe 1892 Ribe †17.3.1912 Konservator. <i>Kiær, Hjalmar Kryger</i> 20.12.1871 Ribe 1892 Stege †20.12.1926 Købmand 1897-05. Ap.m. på Bogense a.</p>	<p>1897,2 <i>Andersen, Baltzer</i> 1876 Trige 1894 Århus Jernbane Tandlægeeksam. 1900. Tandlæge i Kbh. <i>Raaschou, Peter Georg</i> 1873 Asminderød 1893 Kbh. Svane †16.7.1959 Kem. tekn. fabrikant, Kbh.</p>
<p>1896,2 <i>Franck, Sophus Vilhelm Georg</i> 1876 Vejle 1892 Hillerød og Hørsholm †10.3.1953 Repr. i Kbh. for vinfirmaet O. Ceder- holm. <i>Herskind, Frantz Thestrup</i> 1875 Ålborg 1892 Nørresundby og Sæby <i>Nyboe, Ancker Vilhelm Marius Johannes</i> <i>Hjarup</i> 1874 Kbh. 1893 Grenå I Amerika. <i>Wohnsen, Carl Johan</i> 6. 5.1875 Viborg 1892 Kbh. Løve og Ringkøbing Løve Brygmester i Providence ved Boston., U.S.A.</p>	<p>1898,1 <i>Axelsen, Axel Jens Peter</i> 1878 Svendborg 1894 Rudkøbing †juli 1937 Repr. for Løvens kem. fabrik. <i>Dam, Axel Frederik William</i> 1877 Magleby 1894 Kbh. Kultorvets †31.10.1910 Død som elev på DFH. <i>Hinding, Christian Emil</i> 11. 5.1877 Nykøbing M. 1894 Randers Svane og Præstø †august 1950</p>

Navn fødselsdag og -år, -sted til farmacien, lærested Beskæftigelse Anm.	Navn fødselsdag og -år, -sted til farmacien, lærested Beskæftigelse Anm.
Fhv. kørselschef ved Tuborg bryggerierne. <i>Malling, Ove Christian</i> 1875 Hallund 1894 Frederikssund og Kbh. Delfin Grosserer i Kbh. <i>Voigt, Poul Stemann Tønder</i> 1875 Udbyneder s. 1893 Holbæk †24.4.1936 Tandlægeeks. 1908. Tandlæge i Hillerød.	Indehaver af Firma Aage Kochs Eftf., Kbh.
1898,2 <i>Birkholm, Julius Christian</i> 20. 8.1878 Årup 1895 Odense Løve †16.10.1950 Repr. for A/S Alfr. Benzon og C. A. Mortensen Drogeri en gros og en detail i Åbenrå 1905-10. <i>Hansen, Jens Martin</i> 1875 Kbh. 1895 Store Heddinge og Kbh. Krone Fabrikant i Kbh. Firma: Martin Hansen, kem.tekn. Laboratorium. <i>Nielsen, Frederik</i> 1876 Varde 1894 Ribe †30.9.1923 Ved fiskeriet »Alslev Mølle« ved Varde. <i>Selchau, Helga</i> 30. 4.1876 Grenå 1894 Grenå, Tårbæk og Svendborg Sct. Nicolai †2.5.1933 I udlandet 1906-13. Husbestyrerinde i Kbh.	1900,1 <i>Drescher, Holger Michael Ahlmann</i> 7. 8.1880 Ondløse 1896 Svendborg Løve †7.12.1949 Forretningsfører i D. F. 1914. Kasserer i Farm. Arbejdsløshedskasse 24-31 og atter fra 40. Kasserer i D.F.s Pladsledighedsfond fra 31-41. Medred. af Farm. Årbog 35 og flere udg. Medl. af best. f. farm. lønkontor 37. Revisorsuppl. i Det pharm. Underst. Selskab 46. <i>Gerlach, Johann Heinrich</i> 14.12.1879 Fredericia 1896 Fredericia Løve †23.4.1959 Pens. ap.m. <i>Jacobsen, Jens Henrik Hjalmar</i> 1877 Haslev s. 1896 Odense Sct. Knuds og Kerteminde Ejendoms- og lejlighedsmægler i Kbh. Forfatter. <i>Møller, Augustine</i> 5. 9.1873 Maribo 1896 Kbh. Sct. Pauls og Maribo †9.10.1955 <i>Olsen, Carl Valdemar</i> 1878 Kbh. 1896 Kbh. Kgl. Fred. Hosp. og Nykøbing F. Løve Husejer på Fr.berg. <i>Roos, Anna</i> 19. 4.1876 Haderslev 1895 Kolding Svane og Hammel Frijsenborg †7.2.1966 Pensioneret ap.m.
1899,1 <i>Jensen, Laurids Emanuel</i> 1878 Rostrup 1895 Bogense †28.1.1961 Grosserer i Kbh., Firma »Foto Kino«.	1900,2 <i>Andreassen, Anna Kirstine</i> 29. 3.1877 Vejle 1897 Give †26.5.1924 Ap.m. på Himmelbjerg a., Silkeborg. <i>Krohn, Hermann Freund</i> 1877 Rønne 1897 Århus Jernbane I Amerika.
1899,2 <i>Heimann, Aron Henry</i> 1879 Helsingør 1896 Kbh. Sct. Matthæus	

Navn
fødselsdag og -år, -sted
til farmacien, lærested
Beskæftigelse
Anm.

Navn
fødselsdag og -år, -sted
til farmacien, lærested
Beskæftigelse
Anm.

1901,1

Baumgarten, Knud Harald
1880 Kbh.
1897 Mariager
Handelsrejsende.

Clausen, Anna Margrethe, se fru *Grønbek*

Deden, Ejnar Brønnsdorf von
20.10.1880 Terndrup
1897 Skive og Næstved Løve
†19.5.1916

Eriksen, Christian Eie
17. 4.1881 Sæby
1897 Kbh. Vaisenhus
†6.11.1930

Ap.m. på Fr.berg a., Kbh.
Grønbek (f. Clausen), Anna Margrete
25. 3.1879 Køge
1897 Køge
†8.7.1949

Jones, Harriet Elisabeth
4. 8.1876 Silkeborg
1897 Vordingborg

†
Madsen, Hans Christian Kruse
1881 Vejle
1897 Odense Løve

I Amerika.
Mølgaard, Einar
1880 Kbh.
1897 Kbh. Delfin

†1911
Aagaard, Otto Grandjean
1880 Vestmann Øerne
1897 Ribe

†18.9.1908
Tandlæge.

1901,2

Cortsen, Ernst Annæus Marius
1880 Brovst
1897 Ålborg Løve og Thisted
Dr. pharm. Professor i kemi ved Temple
Univ. i Philadelphia.

Geppel, Carl Georg
1882 Værløse
1898 Næstved Løve

I Amerika.
Grumstrup, Christopher Emil
1881 Kbh.
1898 Århus Løve

I Amerika.

Jensen (f. Schreiner), Andrea
1879 Svendborg
1898 Svendborg Løve og Nakskov

Schreiner, Andrea, se fru *Jensen*

1902,1

Brems, Niels Peter
13. 1.1882 Brøndsted
1898 Kbh. Sorte Hest
†30.11.1928

Gilberg, Jacob Hansen
1882 Odder s.
1898 Viborg Svane

†1904
Død som elev på DFH.
Jensen, Vilhelm
1881 Hjørring
1898 Ålborg Løve

I Chicago.
Sebastien, Elphège
2. 8.1873 Charlotte Amalie, St. Thomas
1893 St. Thomas
Laborant på St. Thomas A., D.V.I.

1902,2

Christensen, Christian Frederik
1882 Nørre Nebel
1899 Årup og Nyborg

Gronemann, Theodora Johanne
1874 Viborg
1898 Korsør, Fjerritslev og Viborg
Svane

†13.5.1948
Pens. ap.m.
Iøker, Marie Kirstine Nissen
1881 Tørring
1898 Stubbekøbing

†10.10.1903
Ap.m. i Ulfborg.
Nissen, Hans Nicolaj
18. 4.1882 Trans s.
1898 Herning Løve og Ålborg
Svane

†18.10.1934
Kond. i Slesvig 1909–14. Ap.m. på Char-
lottenlund a.

Thyssen, Herluf
1882 Fanø
1899 Ribe
†24.5.1949

Navn fødselsdag og -år, -sted til farmacien, lærested Beskæftigelse Anm.	Navn fødselsdag og -år, -sted til farmacien, lærested Beskæftigelse Anm.
Tandlæge i Haslev. <i>Aarsleff, Gunnar Faber</i> 1881 Præstø 1899 Præstø, Slagelse og Hillerød †27.8.1904 Død som elev på DFH.	†8.2.1961 Direktør, A/S Serpens, Kbh. Forfatter. <i>Rasmussen, Bertha Elisabeth Augusta</i> 20. 1.1881 Sakskøbing 1899 Korsør og Fåborg †6.7.1951 Pens. ap.m. <i>Torp, Harder</i> 18. 7.1882 Frederikssund 1900 Odense Svane †1928 Død i Amerika.
1903,1 <i>Hansen, Frederik Marius</i> 1883 Hjørring 1899 Viborg Svane †28.6.1914 <i>Hansen, Hans</i> 1882 Rostrup 1899 Fåborg og Frederikssund I udlandet. <i>Møller, Frederik Adolf</i> 1883 Vejen s. 1898 Næstved Løve <i>Schülein, Hermann Poul</i> 1883 Kbh. 1899 Kbh. Vesterbro †12.2.1952 Cand. theol. 1913. Provst i Løgumkloster. R*. 46. <i>Sigurdsson, Sigurd</i> 1879 Kbh. 1899 Reykjavik † Ap. på Vestmannøerne 1913. R. af I.F. 25. <i>Steen, Niels Jørgen Hansen</i> 22. 7.1882 Kbh. 1899 Kbh. Vaisenhus Tandlægeeksamen 1915. Tandlæge i Odense.	1904,1 <i>Bruun, Frederik August Petersen</i> 1878 Fredericia 1894 Sakskøbing, Kbh. Sct. Jacobs og Fredericia I Schweiz. <i>Christensen, Vilja Caroline Charlotte,</i> se fru <i>Koefoed</i> <i>Fugl, Dorthea Christiane</i> 1882 Vordingborg 1900 Sæby og Vordingborg †1905 <i>Hjorth, Elna Schleisner,</i> se fru <i>Petersen</i> <i>Kalhauge, Ejgil</i> 1883 Kbh. 1900 Kbh. Kong Salomons I Chicago. <i>Koefoed (f. Christensen), Vilja Caroline</i> <i>Charlotte</i> 16. 2.1881 Kbh. 1900 Hjørring Løve og Samsø †31.7.1955 <i>Michelsen, Johannes</i> 1882 Ålborg 1899 Ålborg Svane Overretssagfører i Ålborg. <i>Petersen (f. Hjorth), Elna Schleisner</i> 24. 4.1877 Kbh. 1901 Korsør †1.10.1947 <i>Schmidt, Margrethe Louise Benedicte,</i> se fru <i>Vigen</i> <i>Torp-Jensen, Margrethe Emilie</i> 1881 Stadager s.
1903,2 <i>Loppnau, Ane Marie</i> 28.10.1876 Kbh. 1900 Køge †5.9.1954 Pens. ap.m. <i>Nielsen, Aage Frederik</i> 1880 Kbh. 1898 Kbh. Vaisenhus og Viborg Løve †11.3.1913 <i>Paludan-Müller, Martin Mathæus Caspar</i> 1882 Hillerød 1899 Esbønderup	

Navn fødselsdag og -år, -sted til farmacien, lærested Beskæftigelse Anm.	Navn fødselsdag og -år, -sted til farmacien, lærested Beskæftigelse Anm.
1900 Ebeltoft og Randers Krone †1913 <i>Vigen (f. Schmidt), Margrethe Louise Benedicte</i> 1880 Kbh. 1899 Vemmetofte og Korsør	Assist. ved Forsøgslabor., Kbh. <i>Rager, Johanne Charlotte</i> , se fru Bekker <i>Sinding, Sven Theodor Carl</i> 1886 Vejle 1901 Århus Sct. Clemens og Odense Sct. Knuds 27.6.1970 Tandlægeeksam. 1910. Tandlæge i Fakse.
1904,2 <i>Elsnab (f. Krarup-Jensen), Astrid</i> 1880 Staby s. 1900 Korsør og Kolding Svane †december 1952 <i>Kramer, Frode</i> 1883 Store Heddinge 1901 Kbh. Delfin	1905,2 <i>Sløk, Karen Valborg Octavia</i> 1884 Lemvig 1902 Lemvig
<i>Krarup-Jensen, Astrid</i> , se fru Elsnab <i>Sterup, Petrarch Augustin Gottfred</i> 1882 Tostrup 1901 Horsens Svane I Amerika. <i>Teilman-Friis, Asger</i> 28. 7.1880 Nykøbing M. 1900 Nykøbing M. og Kbh. Øresunds Kgl. translator og tolk i tysk. <i>Thomsen, Henning Mathias</i> 1882 Kbh. 1900 Kbh. Svane †april 1907	1906,1 <i>Boeck, Christian Pietro Bianco Luno</i> 4. 5.1882 Kolding 1902 Kbh. Kultorvets †17.7.1918 <i>Bønneleyche, Ellen Margrethe</i> 29. 7.1884 Nysted 1902 Nysted †4.11.1932 <i>Gjerdrum, Carl Olaf</i> 1885 Kbh. 1902 Kbh. Svane †4.3.1907 Død som elev på DFH. <i>Jensen, Sopus Nikolaj Albrekt</i> 1885 Oksby 1902 Skive og Randers Krone <i>Malling, Niels Peter Stoltze</i> 1885 Kbh. 1902 Kbh. Vesterbro †9.7.1910 Død i Norge. <i>Steinthal, Alfred Michael</i> 1884 Vestervig 1901 Kbh. Istedgades Chemist, Southern Cross, Victoria, Au- stralien. <i>Thaysen, Aage Christian</i> 8. 1.1887 Kolding 1902 Kbh. Falken Dir. for det britiske Koloniministeriums mikrobiologiske Inst. 1945. Trinidad. Dr. phil. i Bern 12. <i>Worm, Karl Ejnar</i> 1885 Kbh.
1905,1 <i>Bekker (f. Rager), Johanne Charlotte</i> 1884 Holbæk 1901 Kbh. Frederiksberg †1955 <i>Hansen, Thorvald Julius</i> 1884 Gjøttrup 1901 Alborg Budolfi og Hjørring †marts 1907 <i>Jensen, Aage Henning Wilhelm</i> 17.12.1884 Kbh. 1901 Slagelse Svane †6.1.1921 Gæringsfysiolog i Danmark og udlandet 1906-10. <i>Nielsen, Hans Kristian Thorvald</i> 28.10.1881 Kbh. 1901 Kbh. Gyldenløves †6.5.1968	

Iavn fødselsdag og -år, -sted til farmacien, lærested Beskæftigelse Anm.	Navn fødselsdag og -år, -sted til farmacien, lærested Beskæftigelse Anm.
1902 Kbh. Istedgades †1933 Fabriksleder i Ayerst, Mc.Kenna & Har- rison, Ltd. Montreal, Canada.	1907,2 <i>Dahlerup, Svend Rosing</i> 7.10.1884 Skørping 1904 Kbh. Frederiksberg †8.1913 <i>Nielsen, Thora Nordentoft</i> 3. 5.1885 Thisted 1904 Thisted Tidl. kemiker på Århus Oliefabriks labo- ratorium. <i>Pedersen, Thorvald</i> 28.11.1885 Kbh. 1903 Kbh. Sorte Hest †27.4.1957 Ap.m. på Vestervig a.
906,2 <i>Frank, Knud</i> 21. 8.1885 Kbh. 1902 Kbh. Christianshavn <i>Iansen, Balse</i> 21. 3.1884 Lundtofte 1903 Fredericia I Philadelphia 1910. Firma H. K. Mul- ford & Co. <i>Heilade, Oskar Petersen</i> 23. 5.1883 Svendstrup 1902 Ebeltoft, Hvidbjerg og Hårby †16.8.1918 <i>Vandall, Knud</i> 9. 6.1885 Ålborg 1902 Ålborg Budolfi †29.6.1945 Agenturvirksomhed i Kbh.	1908,1 <i>Christiansen, Bertha Marie Kirstine,</i> <i>se fru Larsen</i> <i>Gunst, Alice Johanne Emilie, se fru</i> <i>Meyer-Damcke</i> <i>Hansen, Karen Margrethe, se fru Sølvner</i> <i>Larsen (f. Christiansen), Bertha Marie</i> <i>Kirstine</i> 26. 6.1886 Bråde 1904 Nykøbing S. <i>Lorentzen, Marius Axel Hartmann</i> <i>Andersen</i> 15. 1.1887 Munkeby 1904 Vesterborg og Præstø <i>Meyer-Damcke (f. Gunst), Alice Johanne</i> <i>Emilie</i> 16. 2.1888 Odense 1904 Odense Albani <i>Næss-Schmidt (Schmidt), Johanne Kirstine</i> 29. 5.1886 Haverslev 1914 Hellerup †november 1943 Skolelærereksamen 1915. <i>Petersen, Verner Andreas</i> 7. 9.1887 Bredsten 1904 Thisted Tandlægeeksamen 1911. Tandlæge i Fre- derikshavn. <i>Rask-Petersen (f. Wedfall), Fracisca</i> <i>Kristine</i> 14.10.1885 Hals 1904 Dronninglund og Kbh. Sorte Hest
1907,1 <i>Balsløw, Karen Kirstine, se fru Storm</i> <i>Bissen, Hans Hugo</i> 8. 5.1885 Kbh. 1903 Kbh. Sct. Stefans †17.1.1954 Pens. ap.m. <i>Kempel, Karen Sophie</i> 25. 6.1883 Helsingør 1903 Hørsholm †2.4.1915 <i>Lund (f. Prætorius), Ingrid Mathilde</i> 17.12.1885 Præstø 1903 Præstø og Vordingborg <i>Prætorius, Ingrid Mathilde, se fru Lund</i> <i>Siggaard, Martin</i> 22. 8.1883 Gjellerup 1903 Viborg Løve, Odense Svane og Århus Sct. Clemens Ap.best. i Thayngen, Kanton Schaffhau- sen, Schweiz. <i>Storm (f. Balsløw), Karen Kirstine</i> 21.10.1885 Aaker s. 1903 Rønne St. Torvs	<i>Schmidt, Johanne Kirstine, se</i>



Hjørring Løve apotek (45), Østergade 7 A, 9800 Hjørring, tlf. (08) 92 04 11 & 92 00 09. Nordjyllands amt. Hjørring kommune.

Oprettet ved bevilling af 12.9.1794. Salgbart privilegium.

Åbnet formentlig 1795 på beliggenheden Algade 7 (nuværende Nørregade 8).

1811 flyttet til Østergade (daværende nr. 104).

1813 flyttet til nuværende beliggenhed.

b: 12. 9.1794 Johan Ludvig Hartmann, f. -5.1809, † -12.1809.

b: 2.10.1810 Carl Gustaf Sundius, o. -5.1809, f. 30.4.1811.

b: ? Ancher Christian Hansen, o. 1.5.1811, f. --.1813 (se Frederikshavn Løve apotek).

b: ? Carl Gustaf Sundius, o. --.1813, f. 17.1.1816.

b: 27. 9.1816 Jacob Christian Hygum, o. 18.1.1816, f. 1818.

b: ? Carl Gustaf Sundius (senere apoteker i Sverige), o. --.1818, f. 31.12.1819, † 12.10.1858.

b: 12. 5.1820 Christian Ludvig Lange, o. 1.1.1820, f. 1843, † 1876.

b: 8. 6.1844 Hans Andreas Colding, o. 1843, f. 30.4.1847, † 10.2.1882.

b: 8. 4.1847 Henning Christens, o. 1.5.1847, f. 30.9.1878, † 15.10.1896.

b: 9.12.1878 Carl Alexander Johannes Zoffmann, o. 1.10.1878, f. 1882 (se Kerteminde apotek).

b: 9. 8.1882 Niels Tobias Nielsen (fra Kerteminde apotek), o. 1882, f. 14.2.1897, † 8.6.1920.

Navn fødselsdag og -år, -sted til farmacien, lærested Beskæftigelse Anm.	Navn fødselsdag og -år, -sted til farmacien, lærested Beskæftigelse Anm.
<p><i>Næss-Schmidt</i></p> <p><i>Schmidt, Kristen Holst</i> 21.10.1887 Taps 1904 Århus Løve, Kbh. Sønderbro og Sorte Hest †21.5.1932 Kond. i udlandet 1910–15. Repr. i Kbh., firma: Parke, Davids & Co. <i>Solter, Hilma Vilhelmine</i> 13. 2.1887 Helsingør 1904 Kolding Svane † Død i Amerika. <i>Sølver (f. Hansen), Karen Margrethe</i> 13.12.1886 Hellebæk 1904 Helsingør †21.2.1962</p> <p><i>Wedfall, Fracisca Kristine, se fru</i> <i>Rask-Petersen</i></p>	<p><i>Lauritzen, Kristiane, se fru Thorkild- Hansen</i> <i>Møller, Kamma Agnete, se fru Kristensen</i> <i>Schleisner, Anna Katharina, se fru Elkjer</i></p> <p><i>Simonsen, Ellen Margrethe</i> 13. 3.1886 Sakskøbing 1905 Slagelse Jernbane <i>Thorkild-Hansen (f. Lauritzen), Kristiane</i> 26. 9.1886 Kbh. 1905 Kbh. Sct. Stefans</p> <p>1909,1</p> <p><i>Berg, Oluf</i> 6. 7.1888 Kbh. 1905 Frederiksberg og Kbh. Sorte Hest †13.11.1971</p> <p><i>Kattrup, Minna, se fru Warberg</i> <i>Krog-Jensen, Marie, se fru Langebek</i></p> <p><i>Kaas (f. Warmdal), Valborg</i> 19. 6.1888 Lemvig 1905 Lemvig <i>Langebek (f. Krog-Jensen), Marie</i> 11. 2.1887 Nakskov 1905 Nakskov †1910 Død i Buenos Ayres 1910.</p>
<p>1908,2</p> <p><i>Andresen, Anders Hans Theodor Berginus</i> 20.10.1888 Kbh. 1904 Kbh. Christianshavn †28.2.1943 Tandlægeeks. 1912. Tandlæge i Ringkø- bing.</p> <p><i>Bang, Gustav Johannes</i> 11. 4.1887 Odense 1904 Korsør og Roskilde Dom †4.7.1949</p> <p><i>Elkjer (f. Schleisner), Anna Katharina</i> 11. 8.1888 Kbh. 1905 Kbh. Gl. Torvs, Slagelse Jern- bane, Kbh. H. C. Ørsteds og Frederikssund †21.9.1959</p> <p><i>Hansen (f. Lauritzen), Kristiane, se</i> <i>Thorkild-Hansen</i> <i>Højberg, Bodil Marie, se fru Krenchel</i></p> <p><i>Krenchel (f. Højberg), Bodil Marie</i> 3. 7.1886 Nykøbing M. 1905 Nykøbing M. †1956</p> <p><i>Kristensen (f. Møller), Kamma Agnete</i> 3. 2.1887 Slagelse 1904 Slagelse Jernbane og Vordingborg</p>	<p><i>Lund, Theodora Juliane, se fru Prægel</i></p> <p><i>Meyer, Christian Vilhelm Lauritz</i> 6. 3.1889 Sejerby 1905 Århus Løve <i>Petersen, Anna Dorthea</i> 10. 4.1878 Roskilde 1905 Esbjerg †november 1955 Pens. ap.m.</p> <p><i>Praëm, Edvard Christian Ludvig</i> 12. 9.1887 Frederiksberg 1905 Kbh. Nørrebro †12.9.1963 Assist. på »Sødring & Co's« Mineral- vandsfabrik. Tilsynsførende ved den kgl. ballet 39–63.</p> <p><i>Prægel (f. Lund), Theodora Juliane</i> 15. 7.1886 Randers 1905 Allinge †30.8.1930 Ap.m. på Hovedgard a. <i>Warberg (f. Kattrup), Minna</i> 25. 2.1888 Løkken</p>

Navn fødselsdag og -år, -sted til farmacien, lærested Beskæftigelse Anm.	Navn fødselsdag og -år, -sted til farmacien, lærested Beskæftigelse Anm.
1905 Brødstrup og Brønderslev <i>Warmdal, Valborg, se fru Kaas</i>	1903 Odense Svane, Odense Sct. Knuds og Kbh. Sølvtorvets <i>Frederiksen, Marius Christian Emanuel</i>
1909,2 <i>Andersen, Axel</i> 18. 9.1887 Kjettrup s. 1906 Ebeltoft og Brovst	23.11.1888 Ålborg 1906 Ålborg Budolfi <i>Jacobsen, Axel Severin</i> 5.11.1889 Kbh. 1906 Slagelse Svane Kontrollør v. Statens kontrol m. Guld- og Sølvvarb. Billedhugger.
† Materialist i Køge. <i>Classen-Smith (f. Nerenst-Christensen), Gudrun</i> 4. 3.1888 Nysted 1905 Nysted og Århus Sct. Pauls <i>Fogstrup (f. Mynster), Gerda Elise</i> 27. 5.1886 Tunø 1905 Grenå og Kbh. Sorte Hest	<i>Johannsen, Johan Christian, se Wulsten Løw, Emilie Augusta Frederikke, se fru Ulrik</i>
<i>Geill, Dagmar Hansen, se fru Geill- Pedersen</i>	<i>Madsen, Jenny Dorteia Sofie</i> 30. 6.1878 Gamtofte 1906 Rønne †6.11.1957 Pens. ap.m.
<i>Geill-Pedersen (f. Geill), Dagmar Hansen</i> 17. 1.1885 Østerlinnet 1906 Horsens Søndergades	<i>Partsch, Ove</i> 27. 3.1890 Frederiksberg 1906 Fredericia Løve Cand. med. 1920. Læge i Lem, Salling.
<i>Graae, Asta, se fru Knudsen</i>	<i>Petersen, Axel</i> 14. 7.1890 Holbæk 1906 Kbh. Vaisenhus †29.6.1965 Tandlægeeksam. 1914. Tandlæge i Kbh.
<i>Jepsen, Johanne Cathrine</i> 21.10.1885 Assens 1905 Kbh. Vaisenhus	<i>Rager (f. Rager), Bertha Anetta</i> 15. 2.1887 Holbæk 1906 Holbæk Elefant †16.5.1958
<i>Karpe (Knudsen), Carl Aage Christian</i> 19. 4.1887 Odense 1905 Odense Svane †1914	<i>Thaler-Johannsen (Johannsen), Johan Christian, se Wulsten</i> <i>Thortsen, Ellen Margrethe, se Waagensen</i>
<i>Knudsen (f. Graae), Asta</i> 1. 3.1883 Vroue 1906 Stubbekøbing Pens.	<i>Ulrik (f. Løw), Emilie Augusta Frederikke</i> 22.12.1887 Hinnerup 1906 Hørsholm og Kbh. Frede- riksberg Allé
<i>Knudsen, Carl Aage Christian, se Karpe Mynster, Gerda Elise, se fru Fogstrup Nerenst-Christensen, Gudrun, se fru Classen-Smith Olsen, Olga Sofie, se Smith</i>	<i>Wulsten (Thaler-Johannsen), Johan Christian</i> 16. 2.1889 Kbh. 1906 Assens †22.5.1967
<i>Smith (f. Olsen), Olga Sofie Hedeberg</i> 28. 2.1888 Benløse 1906 Kbh. Falken	Fabrikant, Farmaceutisk Lab., Kbh. Ud- dannet som levnedsmiddelkemiker ved L'école du conserve, Paris. <i>Waagensen (f. Thortsen), Ellen Margrethe</i> 23. 7.1890 Kbh. 1906 Kbh. Griffenfeld
1910,1 <i>Frederiksen, Carl Poul</i> 20. 1.1886 Odense	

Navn
fødselsdag og -år, -sted
til farmacien, lærested
Beskæftigelse
Anm.

Navn
fødselsdag og -år, -sted
til farmacien, lærested
Beskæftigelse
Anm.

1910,2

*Berendt-Petersen (f. Nørretranders), Klara
Esther*

17. 1.1890 Nysted
1907 Nysted og Samsø
†26.6.1942

*Engelstoft, Anna Ingeborg Marie, se fru
Jacobsen*

Fritsch, Aage Wilhelm Christian

2.11.1889 Thisted
1906 Grenå og Kbh. Øresunds
Fabrikant i Brooklyn, U.S.A.

Gottschalch, Aage Henrik Temler

16.10.1890 Thisted
1906 Odense Svane, Hellerup og
Fåborg

†3.1.1941
Red. af F.T. 1920-26.

Heering (f. Pedersen), Margrethe

27. 5.1891 Odder
1907 Odder
†8.2.1919

*Jacobsen (f. Engelstoft), Anna Ingeborg
Marie*

27. 8.1887 Munkebo
1907 Fåborg

Kristensen, Hans Peter

18. 4.1890 Eskildstrup
1907 Sorø

†29.7.1960
Cand med. 1920. Læge i Søborg.
Kristensen (f. Lyngby), Hilmo Puk Ragna
16. 7.1890 Vordingborg
1907 Randers Krone

*Lyngby, Hilmo Puk Ragna, se fru
Kristensen*

*Nørretranders, Klara Esther, se fru
Berendt-Petersen*

Pedersen, Helge, se Reppke

Pedersen, Margrethe, se fru Heering

Reppke (Pedersen), Helge

8.11.1890 Århus
1907 Århus Løve
Dyrlægeeksamen 1915. Prakt. dyrlæge i
Solbjerg ved Århus.

*Seidel, Hilda Esther Elisabeth, se fru
Sørensen*

Sørensen (f. Seidel), Hilda Esther Elisabeth
19. 6.1886 Vejle

1907 Kbh. Falken

†8.7.1944

1911,1

*Andersen, Andrea Juliette, se fru
Rasmussen*

*Christensen, Andreas Peter Louis Lorentz,
se Lorentz-Christensen*

Fremming, Chas Christian Sophus

3. 6.1890 Cleveland
1907 Horsens Søndergades

Johannessen, Harald

31. 3.1891 Ålborg
1907 Ålborg Østerbro
†1938

*Knudsen, Ingeborg Marie, se fru Teudal
Kofoed, Ellen Margrethe, se fru Larsen*

Larsen (f. Kofoed), Ellen Margrethe

6. 9.1887 Lyngse s.
1907 Nykøbing S.

†1.5.1969

Pens. ap.m.

*Lorentz-Christensen (Christensen),
Andreas Peter Louis (Lorentz)*

17. 5.1891 Kbh.
1907 Kbh. Svane

†21.7.1969
Best.suppl. i D.F. Sjællands kr. 1933.
Bestm. (kasserer) 35-42.

Rasmussen (f. Andersen), Andrea Juliette

21.10.1888 Rønne
1907 Rønne

Teudal (f. Knudsen), Ingeborg Marie

21. 5.1888 Kappel s.

1907 Maribo

1911,2

Christensen (f. Espersen), Clara Marie

6. 2.1889 Rønne
1908 Rudkøbing

Espersen, Clara Marie, se fru Christensen

Jansen, Jacob August

22. 9.1891 Vesterjølby
1908 Nykøbing M. Svane

*Karmark, Karen Elisabeth Henriette,
se fru Kirkegaard*

Navn fødselsdag og -år, -sted til farmacien, lærested Beskæftigelse Anm.	Navn fødselsdag og -år, -sted til farmacien, lærested Beskæftigelse Anm.
<i>Kirkegaard (f. Karmark), Karen Elisabeth Henriette</i> 19.12.1891 Hobro 1908 Fjerritslev Pens. ap.m.	<i>Kierulff (f. Holm), Astrid Agnes, se fru Andersen</i>
<i>Mørck, Sophie, se fru Schousen</i>	<i>Lauge-Christensen (Christensen), Martinus</i> 8.12.1890 Kbh.
<i>Vordentoft (f. Gram), Dagny Karola Margrethe</i> 14. 6.1890 Kbh. 1908 Thisted Svane †6.3.1948	1908 Kbh. Sorte Hest og Gl. Torvs †18.1.1957 Adm. dir. i A/S Medicinalco, Kbh. Reg. farm., Nebraska, U.S.A. Ap. i Omaha 1914-15.
<i>Schousen (f. Mørck), Sophie</i> 18. 9.1891 Randers 1908 Ringkøbing Løve †17.12.1940	<i>Meyer, Ebba</i> 19.11.1890 Nykøbing S. 1908 Holbæk Elefant <i>Trauelsens, Christian Georg</i> 15. 7.1888 Kbh.
	1908 Kbh. Sct. Matthæus †2.1.1951 Cand. theol. Sognepræst i Vejgård, Ålborg.
1912,1	<i>Wiinholt, Nanna Bendine, se fru Erichsen</i>
<i>Andersen (f. Holm), Astrid Agnes</i> 18. 9.1890 Frederiksværk 1907 Frederiksværk	1912,2
<i>Andreassen, Niels Valdemar</i> 2. 3.1892 Vejle 1908 Vejle Løve †4.1944 Tandlægeeks. 1916. Tandlæge i Horsens.	<i>Bjerregaard-Jensen (f. Sørensen), Martha Maria Kristine, se fru Mejldrup</i>
<i>Christensen, Martinus Lauge, se Lauge-Christensen</i>	<i>Blicher-Nielsen (f. Helms), Ellen Cecilie Frederikke</i> 16. 8.1890 Kolding 1909 Esbjerg Krone
<i>Engell, Ester Julie</i> 7. 7.1884 Viborg 1908 Kbh. Vaisenhus †26.5.1958 Pens. ap.m.	<i>Frederiksen (f. Schmidt), Julie Christine</i> 7. 2.1888 Nr. Alslev 1909 Fåborg †november 1944
<i>Erichsen (f. Wiinholt), Nanna Bendine</i> 19.11.1887 Grenå 1908 Ebeltoft †ca. 1923	<i>Friis-Sørensen, Ella, se fru Jerslev Helms, Ellen Cecilie Frederikke, se fru Blicher-Nielsen</i>
<i>Hasselfelt (Jensen), Louise Laurette</i> 16.12.1889 Sæby 1908 Kbh. Godthåb †19.9.1951 Ap.m. på a. Falken, Kbh.	<i>Jerslev (f. Friis-Sørensen), Ella</i> 24. 2.1892 Tømmerby 1909 Randers Krone †19.10.1958
<i>Hermansen, Ellen, se fru Horskjær Holm, Astrid Agnes, se fru Andersen Forskjær (f. Hermansen), Ellen</i> 13. 5.1891 Hjørring 1908 Hjørring Løve	<i>Madsen, Jørga</i> 4. 5.1892 Horsens 1909 Hornslyd †3.5.1945 Ap.m. på Ikast a.
<i>ensen, Louise Laurette, se Hasselfelt</i>	<i>Mejldrup (f. Sørensen), Martha Maria Kristine</i> 8. 8.1890 Hou, Hals s. 1909 Esbjerg Krone Pensioneret ap.m.

Navn fødselsdag og -år, -sted til farmacien, lærested Beskæftigelse Anm.	Navn fødselsdag og -år, -sted til farmacien, lærested Beskæftigelse Anm.
<i>Omøe (f. Rager), Eva Hildeborg</i> 25. 1.1889 Holbæk 1909 Kalundborg	<i>Christensen</i> <i>Hestbech, Johanne Marie</i> , se fru <i>Gjermandsen</i> <i>Jørgensen, Helene Kirstine</i> , se fru <i>Søndergaard-Jensen</i>
<i>Rager, Eva Hildeborg</i> , se fru <i>Omøe</i>	<i>Müller (f. Olsen), Sigrid Gudrun Agnete</i> 28. 8.1891 Skovlænge s. 1909 Frederikshavn Løve
<i>Rosenkrantz (f. Skough), Ebba</i> 30.10.1888 Tostrup s. 1908 Kbh. Frederiksberg	<i>Nyholm, Claudine Kirstine Faurschou</i> , se fru <i>Sonne</i> <i>Olsen, Sigrid Gudrun Agnete</i> , se fru <i>Müller</i> <i>Prætorius, Ebba Actonia</i> , se fru <i>Vandel</i>
<i>Schmidt, Julie Christine</i> , se fru <i>Frederiksen</i>	<i>Scharberth, Oscar</i> 18. 8.1890 Haderslev 1.10.1910 Haderslev Hjorte †17. 8.1967 Pens. ap.m. (Tysk mhp.eks. 29.9.1913).
<i>Sørensen, Ellen Louise</i> 7. 9.1891 Åstrup s. 1909 Stubbekøbing †21.2.1955 Pens. ap.m.	<i>Simonsen (f. Bisgaard), Marie</i> 1. 3.1892 Odder 1909 Odder <i>Sonne (f. Nyholm), Claudine Kirstine</i> <i>Faurschou</i> 17. 7.1889 Kbh. 1909 Nykøbing M. Svane <i>Søndergaard-Jensen (f. Jørgensen), Helen</i> <i>Kirstine</i> 25. 8.1891 Grenå 1909 Grenå
<i>Sørensen, Martha Maria Kristine</i> , se fru <i>Mejlstrup</i> <i>Wandel-Petersen (f. Skough), Ebba</i> , se fru <i>Rosenkrantz</i>	<i>Vandel (f. Prætorius), Ebba Actonia</i> 11. 9.1893 Præstø 1909 Præstø
1913,1	1913,2
<i>Arden (f. Jensen), Anna Margrethe</i> <i>Karoline</i> 9.10.1883 Farsø 1910 Hurup †6.10.1961	<i>Blicher-Nielsen, Margrethe</i> , se fru <i>Damgaard</i>
<i>Bisgaard, Marie</i> , se fru <i>Simonsen</i> <i>Buemann, Ella Antonie</i> 4. 3.1893 Hobro 1909 Kolding Svane Pens. ap.m.	<i>Busse, Otto</i> 5. 3.1891 Skjødstrup 1909 Hellerup †25.10.1918 <i>Damgaard (f. Blicher-Nielsen), Mar</i> <i>grethe</i> 18. 5.1887 Kollerup 1909 Vesterborg, Flauenskjold og Præstø
<i>Christensen (f. Groth), Ingrid Cecilie</i> <i>Amalie</i> 12. 6.1889 Kbh. 1908 Assens og Kbh. Ægirs <i>Fenger, Erik Albert</i> 18.10.1890 Thisted 1909 Karise †23.10.1935 Tandlægeeks. 1918. Tandlæge i Kbh. <i>Gjermandsen (f. Hestbech), Johanne</i> <i>Marie</i> 12. 2.1893 Hobro 1909 Brørup og Holsted	†8. 5.1969 <i>Jørgensen, Louis Hørby</i> 2.11.1891 Ålborg 1908 Ålborg Løve
<i>Groth, Ingrid Cecilie Amalie</i> , se fru	

Navn
fødselsdag og -år, -sted
til farmacien, lærested
Beskæftigelse
Anm.

Navn
fødselsdag og -år, -sted
til farmacien, lærested
Beskæftigelse
Anm.

†21.2.1959
Krarp, Svend
22. 9.1891 Viksø
1909 Frederikssund og Køge
†28.1.1956
Kontrollør ved Smør-, Margarine- og
Ostekontrollen.

Rhein-Knudsen, Karen Elise, se fru *Rohde*

Rohde (f. Rhein-Knudsen), Karen Elise

14. 2.1890 Rudkøbing
1909 Rudkøbing

Schousen, Kirsten Marie

10.10.1886 Thorsted
1910 Nr. Nebel og Allinge
†24.3.1959

1914,1

Bjerregaard, Jens Peder

24. 7.1894 Esbjerg
1910 Hobro
†oktober 1963
Prof. v. tandlægehøjskolen 1927-47.
Tandlægeeks. 18. R*. 43.

Frandsen (f. Hansen), Minna

19.10.1893 Odense
1910 Kbh. Gefions

Hansen, Emilie, se fru *Rasmussen*

Hansen, Minna, se fru *Frandsen*

Meyn (f. Stendorf), Olga Ragnhild

3. 1.1892 Struer
1910 Fåborg

†
Ap.m. på Svane a., Nykøbing M.

Rasmusen (f. Hansen), Emilie

26. 4.1892 Odense
1910 Kbh. Gefions

Skou, Karen Marie

13. 4.1893 Snoldelev
1910 Vejen

Stendorf, Olga Ragnhild, se fru *Meyn*

Thomsen, Marie Magdalene

23. 2.1889 Nykøbing M.
1910 Odense Albani

Wengel, Ulla, se fru *Zeider-Pallesen*

Vollertzen, Hara!d Frederik Christian

Ludvig
20.11.1892 Korsør
20.11.1910 Kbh. Gl. Torvs
Fhv. afdelingsl. i A/S Medicinalco, Kbh.
Zeider-Pallesen (f. Wengel), Ulla
5.12.1893 Saksøbing
1911 Nykøbing S.

1914,2

Almind, Marta Marie Jensine

18. 3.1890 Roskilde
1911 St. Heddinge og Skagen
Pensionist.

Anthonius (f. Jensen), Hansine Christine

29.12.1893 Ørslev
1911 Kbh. Gyldenløves

Boeck (f. Colding), Henriette Louise

21. 7.1893 Frederiksberg
1911 Hellerup

Buemann, Anton Christian

17. 6.1894 Mariager
Nakskov og Vejle Løve
Tandlægeeks. 1919. Tandlæg i Nykøb. F.
Christiansen (f. Helle), Astrid

14. 8.1894 Darum
1911 Ribe

Colding, Henriette Louise, se fru *Boeck*

Hansen (f. Hansen), Anna Andrea

7.10.1892 Frederiksberg
1. 2.1911 Vils og Thisted Svane

Hansen, Elly Hildur Damgaard, se fru
Sølling

Helle, Astrid, se fru *Christiansen*

Jensen (f. Lauritzen), Dorthea Emilie
Bondo

26. 8.1894 Svendborg
1910 Svendborg Sct. Nicolai

Jensen, Hansine Christine, se fru
Anthonius

Jensen, Johannes Bernhard, se *Klenø*

Klenø (Jensen), Johannes Bernhard
20. 3.1894 Odense

Vinderup

†30.10.1964

Pens.

Navn
fødselsdag og -år, -sted
til farmacien, lærested
Beskæftigelse
Anm.

Navn
fødselsdag og -år, -sted
til farmacien, lærested
Beskæftigelse
Anm.

Lauritzen, Dorthea Emilie Bondo, se fru
Jensen

3. 4.1893 Hinnerup
1910 Nysted
Pens. ap.m.

Maar, Kirsten

12. 8.1892 Sindal
1910 Frederikshavn Løve

Ludvigsen, Anna Marie, se fru *Beck*

†1966

Ass. i Sygek. f. Vangede og Omegn.

Lyngbye (f. Topp), Minna

9. 5.1894 Kbh.

Nissen, Karen Johanne

12. 8.1893 Rudkøbing
1911 Rudkøbing

Østbirk, Nysted og Ebeltoft
Pens. ap.m.

Reinwald, Karl

26. 7.1890 Helsingør
1910 Hillerød

Lærum (f. Bjerre), Inger

31.10.1892 Odense

1911 Odense Sct. Hans

Pens. ap.m. Bor på Læsø.

Sølling (f. Hansen), Elly Hildur Damgaard

31. 1.1894 Ruds-Vedby

1911 Gørlev og Slagelse Jernbane
†20.3.1955

Mehren, Freia von, se fru *Bruun*

Prip (f. v. Mehren), se fru *Bruun*

Sieck, Helene, se fru *Hansen*

Topp, Minna, se fru *Lyngbye*

Wille (f. Franks), Edith Mary Poulsen

28. 1.1892 Kalkutta

1911 Ølgod og Århus Marselisborg

†22.8.1945

1915,1

Beck (f. Ludvigsen), Anna Marie

20. 5.1894 Århus

1911 Neksø og Århus Søndergades

Bor i Buenos Aires.

Bjerre, Inger, se fru *Lærum*

Bruun (f. v. Mehren), Freia

31. 1.1895 Helsingør

1911 Tårnbæk

Christensen, Gerda Hauerslev

20. 5.1895 Odder

1911 Odder

Ebbesen, Ellinor

24. 6.1893 Ålborg

Kbh. Øresunds

Franks, Edith Mary Poulsen, se fru *Wille*

Hansen (f. Sieck), Helene

28. 6.1893 Sakskøbing

1911 Svendborg Løve

†februar 1970

Høyer, Ingeborg Cecilie

4.10.1893 Frederiksberg

1911 Fjerritslev og Vordingborg

Ipsen, Petra

10. 8.1886 Allinge

1909 Allinge

†4.6.1966

Pens. ap.m.

Jacobsen, Anna Dorthea

1915,2

Ambye, Thoralf Peter

17. 6.1892 Lemvig

1911 Vesterborg og Frederikshavn

Løve

†marts 1971

Bjerrum (f. Nielsen), Ebba, se fru *Lysholt*

Bornemann, Else von, se fru *Schaffalitzky de Muckadell*

Eggers (f. Ahlefeldt-Laurvig Clausen),

Anna Sofie von, se fru *Voss*

Helms (f. Olafsen), Hjørdis

8. 3.1895 Frederiksberg

1912 Stubbekøbing

Juul-Berg (f. v. Bornemann), Else, se fru

Schaffalitzky de Muckadell

Lysholt (f. Nielsen), Ebba

23. 9.1894 Kbh.

1912 Kbh. Gyldenløves

†19. 7.1932

Møller, Gertrud Kirstine, se *Skjoldborg*

Nielsen, Ebba, se fru *Lysholt*

Olafsen, Hjørdis, se fru *Helms*

Navn fødselsdag og -år, -sted til farmacien, lærested Beskæftigelse Anm.	Navn fødselsdag og -år, -sted til farmacien, lærested Beskæftigelse Anm.
Rifbjerg, Johanne 27. 7.1891 Havrebjerg s. 1912 Viborg Svane og Slagelse Jernbane	1. 9.1912 Skive Løve Mhp. p. Reykjavik a. siden 1948. <i>Lauesen (f. Winding), Edith Sophie</i> 10. 9.1894 Kbh.
Schaffalitzky de Muckadell (f. v. Bornemann), Else 11. 1.1895 Frederiksberg 1912 Kbh. Frederiksberg Allé	1. 9.1912 Odense Albani og Ølgod <i>Lautrup-Larsen (f. Uhrenfeldt), Emmy</i> 13. 1.1894 Foldby s. 1. 9.1912 Århus Løve †11.2.1950
Schlesch, Agnete, se Vieth	Nielsen, Thyra Marie, se fru Juul
Skjoldborg, Gertrud Kirstine, fru 12. 7.1893 Bogense 1912 Maribo †1967	<i>Nygaard (f. Ammitzbøll), Johanne Laura</i> 14. 3.1894 Sdr. Tranders 1. 8.1912 Kbh. Falken †23.1.1961
Vieth (f. Schlesch), Agnete 9. 5.1894 Viborg 1912 Ebeltoft †27.5.1947 Ap.m. på Ulfborg a.	<i>Olsen (f. Pedersen), Ellen Marie</i> 20. 2.1896 Horsens 1. 7.1912 Hornslyd †22.10.1953 Ap.m. på Svane a., Horsens.
Voss (f. Ahlefeldt-Laurvig Clausen), Anna Sofie 6. 6.1890 Silkeborg 1911 Frederiksværk	Pedersen, Ellen Marie, se fru Olsen
1916,1	<i>Quorstrup (f. Braat), Jenny Margrethe</i> 26.10.1892 Køge 1. 5.1912 Frederikssund, Ølgod og Kolding Svane †29.9.1924
Ammitzbøll, Johanne Laura, se fru Nygaard	Rasmussen, Mary Elisabeth, se fru Høyer
Behrens (f. Sørensen), Karen Marie Nielsine 6. 6.1896 Fakse 1.10.1912 Lemvig	Rosenkilde, Poul Axel Glud 13. 2.1896 Randers 26. 7.1912 Ålborg Budolfi †18.11.1918 Død i Reykjavik.
Beuger (f. Yde-Poulsen), Agnes Elisabeth 6.12.1890 Vildsund 1. 9.1912 Frederikssund og Thisted Svane Tidl. ansat på Løvens kem. fab., Kbh.	<i>Schrøder, Poul Kragh</i> 27. 7.1894 Kbh. 5.12.1911 Kbh. Kong Salomons
Braat, Jenny Margrethe, se fru Quorstrup	Schwensen, Paula Sofie, se fru Schæffer
Christensen, Kaj Axel 13. 4.1896 Randers 1. 8.1912 Randers Svane †11.7.1953 Ap.m. på Løve a., Haderslev. Farm. revisor i centralforen. af sygekasser i Vejle amt.	<i>Schæffer (f. Schwensen), Paula Sofie</i> 14.10.1891 Vejstrup s. 20.11.1912 Gørlev †28. 2.1953
Høyer (f. Rasmussen), Mary Elisabeth 28.12.1893 Horsens 15. 6.1912 Kbh. Svane og Skive Løve Juul (f. Nielsen), Thyra Marie 1. 3.1897 Skive, Resen s.	Sørensen, Karen Marie Nielsine, se fru Behrens Uhrenfeldt, Emmy, se fru Lautrup-Larsen Winding, Edith Sophie, se fru Lauesen Yde-Poulsen, Agnes Elisabeth, se fru Beuger

Navn
fødselsdag og -år, -sted
til farmacien, lærested
Beskæftigelse
Anm.

Navn
fødselsdag og -år, -sted
til farmacien, lærested
Beskæftigelse
Anm.

1916,2

Brøgger, Anna Sophie, se fru *Hoffmann*

Cour (f. Heilmann), Inger Ahrengoth
Dornonville de la

1. 9.1895 Hvirringe
25. 4.1913 Stenlille og Skælskør
Foldby, Rigmor Louise Sørensen

8. 2.1893 Hobro
1912 Bøvlingbjerg og Århus
Marselisborg

Heilmann, Inger Ahrengoth, se fru
la Cour

Hoffmann (f. Brøgger), Anna Sophie

30. 9.1893 Hornslet
1. 2.1913 Nimtofte og Århus Sdr.gades
†4.6.1966
Pens. ap.mj. Kass. i D.F. Viborg-Skive
kreds 1947-57.

Høgdal, Anna Emilie Jensen

4. 2.1893 Århus
9.1912 Videbæk
†4.5.1968

Jensen, Jens Peter

28. 6.1898 Hørdrum
Ålborg Svane
Overlæge p. Centralsygehuset i Randers.

Karskov (Petersen), Gustav Marius

6.11.1895 Vordingborg
1. 4.1913 Kbh. Svane
†8.8.1965
Pens. ap.mj.

Koed, Marie Magdalene, se fru *Rasmussen*
Petersen, Gustav Marius, se *Karskov*

Rasmussen (f. Koed), Marie Magdalene

6.11.1896 Skørping
1. 1.1913 Randers Løve

1917,1

Brink, Dagmar Henriette Ottilia

1. 1.1895 V.Hjermitslev s.
1. 2.1914 Hobro

Bøgeskov-Jensen, Edith

10. 8.1897 Rønne
1. 8.1913 Rønne

Snertinge ap.m. 1. 5.17- 1. 4.19
Allinge ap.m. 1. 6.19- 1. 9.19
Rønne St. Torvs ap.m. 1.11.21- 1. 3.22
Skagen ap.m. 1. 5.22- 1. 5.26

Brønderslev ap.m. 1. 5.26- 1. 5.30
Ålborg Svane ap.m. 1. 8.30- 1. 5.36
Ålborg Budolfi ap.m. 1. 5.36- 1. 1.47
Ålborg Boulevard ap.m. 1. 1.47- 1.10.65
Ap.mj. p. Ålborg Boulevard A. Best-
suppl. i D.F. Ålborg-Hjørring kr. 1933-
37. Revisor 37-38. Best.mdl. (kasserer)
38-58. Æresmedl. af Ålborg-Hjørring kr.
63.

Gording (f. Lausen), Malvina Ulrikka
Kjørup

27.12.1893 Kbh.
22. 8.1913 Nykøbing M. Svane
Hansen, Elise Dorthea

4.12.1895 Ringsted
1. 7.1912 Ringsted og Riserup
Henriksen, Axel Søren Ebbesen
4. 7.1894 Hals
1. 8.1913 Randers Svane
†18.12.1938

Holm-Hansen (f. Thorndahl), Ebba
Mathilde Augusta Julie

17. 9.1897 Frederiksberg
1. 8.1913 Haderup og Holbæk Løve

Holst, Ingrid Agnes Sørensen, se fru
Pedersen

Lausen, Malvina Ulrikka Kjørup, se fru
Gording

Pedersen (f. Holst), Ingrid Agnes Sørensen
31. 3.1896 Kbh.

1913 Kbh. Frederiksberg Allé
Petersen, Otto Eggert

3. 6.1896 Jørslev, Karise s.
1. 8.1913 Ringsted
†1.4.1919

Død som elev på DFH.

Ryhmer, Johannes Christian Emil
14.12.1896 Vejle

1. 6.1913 Vejle Svane
†10.1.1947
Ap.m. på Vejgård a., Ålborg.

Schmidt, Ebba Kjærulff
20. 6. 1895 Gjelsted
9.1913 Samsø

Thorndahl, Ebba Mathilde Augusta Julie,
se fru *Holm-Hansen*

1917,2

Bang (f. Helms), Alice Elisabeth
29. 9.1896 Neksø

Navn fødselsdag og -år, -sted til farmacien, lærested Beskæftigelse Anm.	Navn fødselsdag og -år, -sted til farmacien, lærested Beskæftigelse Anm.
1. 1.1914 Middelfart †februar 1928 <i>Christensen (f. Klug), Sonja Ellinor</i> 25. 8.1895 Nakskov 2.1913 Sikeborg Himmelbjerg	1. 9.1914 Kbh. Griffenfeld <i>Christensen (f. Helver), Ingeborg Regina</i> 19. 1.1897 Esbjerg 12.1914 Ulfborg <i>Clausen-Nielsen, Martha Nielsine</i> 23. 4.1896 Vejle
<i>Hansen, Sofie Margrethe, se fru Harild</i>	1. 9.1914 Frederikshavn Løve
<i>Harild (f. Hansen), Sofie Margrethe</i> 25.1891 Ibsker s. Neksø	<i>Dohn, Cecilie Pauline, se fru Holst</i> <i>Falcon, Gerda Martini, se fru Martins</i>
<i>Helm, Alice Elisabeth, se fru Bang</i>	<i>Fischer, Paul Einar Kurtz</i> 25. 5.1898 Kbh.
<i>Hesseldahl, Marie Josephine</i> 15. 6.1895 Sindal 1. 5.1913 Hadsten og Randers Løve †13.8.1962 Ansat ved Tølløse Kost- og Realskole.	19. 5.1914 Kbh. Amagerbro I Amerika. <i>Hansen, Hans Valdemar</i> 6. 9.1896 Nysted 1. 4.1914 Skanderborg Ap.m. p. Sønderbro a., Kbh.
<i>Holm, Ejler Neergaard</i> 27. 1.1898 Frederikshavn Kbh. Christianshavn og Koldby Tandlægeeks. 1921. Tandlæge i Hellerup.	<i>Helver, Ingeborg Regina, se fru</i> <i>Christensen</i>
<i>Klug, Sonja Ellinor, se fru Christensen</i>	<i>Holst (f. Dohn), Cecilie Pauline</i> 22.12.1895 Kbh.
<i>Nielsen, Anker Gjerner Hilmer</i> 4. 5.1897 Odense 15. 8.1913 Odense Svane <i>Schønau-Nielsen, Karen Margrethe</i> 9.10.1895 Randers 8.1914 Randers Krone †2.2.1960 Laborant i Arnisan Co., Kbh. 1928.	1913 Ørsted og Kbh. Kgl. Fred. Hosp. <i>Houman (f. Jepsen), Anna Kjestine</i> 10. 5.1897 Vejle 11. 8.1914 Vejle Svane og St. Thomas <i>Jacobsen, Anti Marie</i> 3. 4.1893 Hinnerup 8.1914 Dronninglund, Kbh. Rådhus og Randers Krone †13.2.1920
1918,1	<i>Jepsen, Anna Kjestine, se fru Houman</i>
<i>Andersen (f. Andersen), Sørine Margrethe</i> <i>Kirstine</i> 7.10.1894 Glumsø 1.11.1914 Slagelse Jernbane † <i>Bang-Hansen (f. Mortensen), Ingrid</i> 7. 8.1895 Kolding 1. 6.1914 Års og Svendborg Sct. Nicolai	<i>Johansen, Holger</i> 13.12.1893 Kbh. 16. 7.1914 Hellerup †14.6.1921 <i>Lorenzen (f. Olsen), Johanne</i> 4. 4.1897 Ålborg 10. 8.1913 Ålborg Svane
<i>Blauenfeldt, Agnes Elisabeth, se fru Bruun</i>	<i>Martins (f. Falcon), Gerda Martini</i> 22. 4.1896 Ålborg 10.1914 Ålborg Løve og Kbh. Sct. Pauls
<i>Bruun (f. Blauenfeldt), Agnes Elisabeth</i> 9. 2.1895 Ørslev 25. 1.1915 Århus Marselisborg <i>Buch (f. Søndebro), Karen Johanne</i> 6.11.1894 Kbh.	<i>Mortensen, Ingrid, se fru Bang-Hansen</i> <i>Nielsen, Ellen Karen, se fru Sørensen</i> <i>Olsen, Johanne, se fru Lorenzen</i> <i>Poulsen, Jens Hagensen Paulin</i> 22. 1.1893 Ødsted

- b: 17. 5.1897 Hans Hørlück, o. 15.2.1897, † 12.2.1934.
Privilegiet afløst 15.3.1934. Erstatningssum: 270.000 kr.
- b: 13. 7.1934 Ivar Kristian Hansen (fra Sindal apotek), o. 15.9.1934, p. 30.6.1948,
† 3.10.1950.
- b: 10. 2.1948 Jens Michael Hertz (fra Vils apotek), o. 1.7.1948, f. 31.8.1960, † 9.9.1962.
- b: 16. 5.1960 Christian Mohr Drewes (fra Give apotek), o. 1.9.1960, f. 31.8.1970.
- b: 23. 4.1970 Knud Sevel, o. 1.9.1970.

Navn
fødselsdag og -år, -sted
til farmacien, lærested
Beskæftigelse
Anm.

Navn
fødselsdag og -år, -sted
til farmacien, lærested
Beskæftigelse
Anm.

1. 2.1915 Fredericia Axeltorvs
Afd.chef i kunstforl. C. Stender A/S,
Kbh.

Søeborg, Anna

12. 6.1888 Middelfart
1. 1.1915 Middelfart
†14.11.1918

Søndenbro, Karen Johanne, se fru Buch

Sørensen (f. Nielsen), Ellen Karen

18.12.1894 Viborg
1.11.1914 Hillerød
†25.6.1942

1918,2

Andersen (f. Olesen), Annina Karoline

30. 6.1895 Tolstrup
1. 3.1915 Løgstør

*Andersen, Karen Marianna Abigael,
se fru Nellø*

Andersen (f. Larsen), Karen Marie

20. 3.1898 Horne
1. 3.1915 Skagen

Andsager (f. Warberg), Karen Sofie

4. 3.1896 Kolding
1. 8.1915 Odense Løve

Bech (f. Thalund), Ellen Lønsmann

31. 5.1896 Sindal
8. 2.1915 Nysted og Sorø

*Damgaard (f. Johansen), Anna Karoline
Sofie Strøbeck*

25. 4.1896 Skanderborg
1. 7.1915 Skanderborg

Dircks, Vera, se fru Lund

*Hansen, Ane Dorthea Asta, se fru
Johansen*

Hansen, Asta Gudrun, se fru Knudsen

Hansen, Eivind Borgsmidt

19. 2.1897 Kbh.
8.1915 Kbh. Kgl. Fred. Hosp.
†25.4.1919

Hansen, Jacob Vest

28.12.1897 Hejls
1. 5.1915 Kolding Svane
†31.1.1946

Hoffmeyer (f. Schmidt), Betty Camilla

17. 8.1895 Havndal, Nederby s.
8.1914 Horsens Søndergades

Haastrup, Edith, se fru Secher

Johansen (f. Hansen), Ane Dorthea Asta

12. 1.1897 Hellested s.
1. 8.1914 Søndersø

*Johansen, Anna Karoline Sofie Strøbeck,
se fru Damgaard*

Jørgensen, Edel Marie Møgeltoft

7.11.1895 Kbh.
1. 2.1915 Lyngby
†18.1.1973

Kapel, Sigrid Anna Louise

19. 1.1898 Helsinge
1. 2.1915 Helsinge

Snertinge ap.m. 1. 1.19– 1. 9.24

Kbh. Falken ap.m. 1.10.24– 1. 3.27

Nakskov Løve ap.m. 1. 4.27– 1. 8.27

Hornslyd ap.m. 1.11.27– 1. 2.28

Nord. Fjerfabrik exam. 1. 2.29– 1.11.31

Grenå ap.m. 1.11.31– 1.11.39

Ulfborg ap.m. 1.11.39– 1.10.42

Kbh. Sønderbro ap.m. 1.10.42– 1.11.47

Tårnby ap.m. 1.11.47– 1. 7.68

Knudsen (f. Hansen), Asta Gudrun

15. 2.1896 FINDERUP
24. 3.1915 Køge

Revisor i D.F. Loll.-Falster kr. 1941,
næstm. 42–45.

Larsen, Karen Marie, se fru Andersen

Lund (f. Dircks), Vera

20. 6.1897 Rønne
1.1915 Rønne

*Nellø (f. Andersen), Karen Marianne
Abigael*

7.11.1897 Tranebjerg
1. 3.1915 Korsør

*Olesen, Annina Karoline, se fru Andersen
Schmidt, Betty Camilla, se fru Hoffmeyer*

Secher (f. Haastrup), Edith

24.11.1897 Kbh.
1. 8.1914 Thisted Svane

Stecher, Ellen, se fru Stenberdt

Stenberdt (f. Stecher), Ellen

16. 8.1898 Vordingborg
1. 2.1915 Vordingborg

Thalund, Ellen Lønsmann, se fru Bech

Navn fødselsdag og -år, -sted til farmacien, lærested Beskæftigelse Anm.	Navn fødselsdag og -år, -sted til farmacien, lærested Beskæftigelse Anm.
<i>Valentinsen, Ellen Gudrun</i> 3. 2.1895 Nykøbing F. 2.1915 Fjerritslev	<i>Kjeldsen, Thyra Vilhelmine Dorthea</i> 14. 4.1891 Lerkenfeld, Vestbølle s. 3. 5.1915 Kbh. Gyldenløves †28.1.1939 Ap.m. på Hammershøj a. <i>Klem, Axel Julius Johannes</i> 8. 1.1892 Hornslet 1. 2.1915 Hammel, Frijsenborg Pens. ap.m.
<i>Warberg, Karen Sofie</i> , se fru <i>Andsager</i>	<i>Kaas-Rasmussen, Else Kirstine</i> , se fru <i>Gjaldbæk</i>
1919,1	<i>Lange, Anna</i> 12. 2.1898 Nysted 1. 9. 1915 Århus Svane Tårnbæk ap.m. 1. 5.19– 1. 4.23 U.S.A. exam. 1. 4.23– 1. 4.25 Holte ap.m. 1. 4.25– 1. 6.68
<i>Andersen, Ingeborg Johanne Korff</i> , se fru <i>Schollain</i> <i>Bang, Hilda Agnete Elisabeth Stampe</i> , se <i>Stampe</i>	<i>Omøe, Helga Cecilie Cathrine</i> , se fru <i>Rasmussen</i>
<i>Berg (f. Freundt), Erna Meta Marie Vilhelmine</i> 1. 8.1898 Helsingør 1. 7.1915 Helsingør Svane Helsingør Svane ap.m. 1. 5.19– 1.11.24 Helsingør Svane ap.m. 1. 9.45– 1.12.63 Helsingør Svane ap.m. 1. 3.64– 1. 9.70	<i>Petersen, Christian Agertoft</i> 22. 8.1899 Vejle 8.1915 Fredericia Axeltorvs I Amerika. <i>Piil, Sigrid</i> 2. 7.1897 Ringsted Ringsted og Kbh. Sct. Pauls
<i>Christensen (f. Holst), Ada Violet Aagot</i> , se fru <i>Eythorsson</i> <i>Egede, Betzy Elfrida</i> , se fru <i>Thomsen</i>	<i>Rasmussen (f. Omøe), Helga Cecilie Cathrine</i> 14.10.1895 Kalundborg 1.11.1915 Rødby Laboratorieassistent i fabriken Fiducia A/S Kbh.
<i>Eskildsen (f. Jensen), Carla Johanne Ellinor Grunnet</i> 17. 1.1894 Kbh. 8.1915 Vesterborg og Odense Albani <i>Eythorsson (f. Holst), Ada Violet Aagot</i> 25. 1.1897 Års 1. 8.1915 Ålborg Budolfi Island, Havnefjord ap.m. 37 Akureyri ap.m. 1.10.38– 1. 6.42 Idun, Reykjavik ap.m. 1. 6.42– 1. 8.56 Siglufjord ap.m. 1.12.60– 1. 4.61	<i>Schollain (f. Andersen), Ingeborg Johanne Korff</i> 20.11.1896 Mørke 1. 7.1915 Hornslet og Århus Sdr.gades <i>Sponholtz, Thorvald Rasmus William</i> 26. 1.1898 Kbh. 1.10.1915 Odense Sct. Hans og Kbh. Christianshavn †27.7.1960
<i>Freundt, Erna Meta Marie Vilhelmine</i> , se fru <i>Berg</i>	<i>Stampe (Bang), Hilda Agnete Elisabeth (Stampe)</i> 29. 9.1896 Hørby s. 12.1916 Tarm †20.1.1970
<i>Gjaldbæk (f. Kaas-Rasmussen), Else Kirstine</i> 3.10.1898 Frederiksberg 17. 9.1915 Kbh. Falken	<i>Thomsen (f. Egede), Betzy Elfrida</i> 3. 8.1899 Nykøbing s. 7.1915 Nykøbing
<i>Hansen, Frida Sofie</i> 22. 1.1895 Marstal 3.1913 Thisted Svane, Marstal og Ærøskøbing	<i>Topp, Ellen</i> 29. 7.1897 Sorø
<i>Holst, Ada Violet Aagot</i> , se fru <i>Eythorsson</i> <i>Jensen, Carla Johanne Ellinor Grunnet</i> , se fru <i>Eskildsen</i>	

Navn
fødselsdag og -år, -sted
til farmacien, lærested
Beskæftigelse
Anm.

Navn
fødselsdag og -år, -sted
til farmacien, lærested
Beskæftigelse
Anm.

20. 7.1915 Ebeltoft
Würtz, Anna Johanne
2. 2.1899 Helsingør
1. 9.1915 Helsingør Stengades
Helsingør Steng. ap.m. 1. 6.19– 1. 2.72
Pens. prov. Kgl. belønningsmedalje af 2.
kl. med krone 1965.

1919,2

Folker (f. Frederiksen), Karen Margrethe
27. 8.1895 Roskilde
Tåstrup
Pensionist.

*Frederiksen, Karen Margrethe, se fru
Folker*

Gottlieb (f. Nielsen), Ellen Elvira
8.11.1894 Kbh.
1. 3.1916 Kbh. Sundby
†18.6.1958

Harboe, Erik
5. 5.1898 Svendstrup ved Korsør
1. 7.1915 Stege og Skælskør
Verninge ap.m. 1.11.19– 1. 9.22
Århus Sct. Clemens
ap.m. 1. 6.25– 1.11.33
Herning Østerg. ap.m. 1. 2.34– 15. 7.34
Århus Marselisb. ap.m. 15. 7.34– 1. 4.67
Pens. ap.m.

*Harkes-Larsen (f. Olsen), Valborg Smith,
se Larsen*

Jacobsen, Asta
14. 4.1898 Haldum
1. 2.1917 Korsør
Jensen (f. Jørgensen), Anna
16.6.1898 Lykkeby, Tullebølle s.
1. 1.1916 Rudkøbing

Jensen, Christian
24. 7.1898 Esbjerg
6.1915 Esbjerg Neptun
†4.1920

Jensen, Peter Andreas
16. 9.1898 Esbjerg
1. 8.1915 Vejle Løve og Ferritslev
Jensen, Thora Marie Kirstine Dybdahl
9. 8.1898 Kbh.
1.10.1915 Silkeborg Himmelbjerg
I Schweiz.

*Jørgensen, Anna, se fru Jensen
Klokker, Erna Agnete Louise Cathe,
se fru Trelde*

Larsen (f. Olsen), Valborg Smith
22. 3.1897 Merløse s.
1. 1.1916 Holbæk Elefant
†24.9.1951

Lundh, Margrethe
5.12.1898 Lem s.
6.1916 Skive Løve
Nicoladoni (f. Nielsen), Ingeborg
4.12.1898 Fåborg
1. 9.1915 Allinge og Esbjerg Krone
Ansæt p. a. i Wien.

*Nielsen, Ellen Elvira, se fru Gottlieb
Nielsen, Ingeborg, se fru Nicoladoni*

Nielsen (f. Parner), Rosa
13. 4.1899 Ålborg
1. 2.1916 V. Brønderslev
Outzen, Niels Helge Boisen
22. 7.1895 Tårnbæk
1. 2.1916 Kbh. Vesterbro
I Amerika.

Parner, Rosa, se fru Nielsen

Pedersen, Gerda Karen Margrethe
27. 3.1897 Roskilde
11.1915 Borup
Skjoldvig, Aage Valdemar
30.10.1896 Kbh.
Kbh. Krone
I Amerika.

Sørensen, Elina Karna Laurine
8. 6.1893 Femø s.
1.11.1915 Ringe
Pens ap.m.

*Trelde (f. Klokker), Erna Agnete Louise
Cathe*
1. 3.1897 Fredericia
Ålborg Løve
†25.6.1943

1920,1

*Andersen (f. Frederiksen), Hertha
Franciska Anna*
28. 2.1898 Kolding
1. 8.1916 Kolding Svane
†18.11.1938
Gentofte ap.m. 1. 5.20– 1. 2.21

Navn fødselsdag og -år, -sted til farmacien, lærested Beskæftigelse Anm.	Navn fødselsdag og -år, -sted til farmacien, lærested Beskæftigelse Anm.
Odense Svane ap.m. 1. 2.21- 1. 5.22 Kolding Svane ap.m. 1. 5.22- 1.10.23 Kbh. Archiv ap.m. 1.11.37- 1. 3.38	Pens. fra A/S Dumex, Kbh. <i>Kiær, Anker</i> 20. 7.1900 Kbh.
<i>Bestle, Edith Marie, se fru Jørgensen</i>	1. 8.1916 Ringe og Bogense †29.1.1955
<i>Christiansen, Ruth Johanne Kirstine</i> 25. 8.1899 Frederikssund 1. 9.1916 Riserup <i>Fisker, Johanne Marie</i> 25. 3.1894 Haverslev s. 1.12.1916 Løkken og Frederikshavn †30.9.1965 Medl. af Kbh. Borgerrepræsentation 1947 -50. Pens.	Stege ap.m. 1. 6.20- 1.11.20 Mariager ap.m. 1. 1.21- 1. 4.21 Udlandet exam. 1. 9.22- 1. 9.27 soldat 1.11.27- 1. 9.30 Alfr. Benzons A/S exam. 1.10.30- 1. 6.49 Ølgod ap.m. 1. 7.49- 1.10.50 Randers Løve ap.m. 1.10.50- 1. 3.51 Store Heddinge ap.m. 15. 6.51- 1. 1.53 Skælskør ap.m. 4. 5.53-
<i>Frederiksen, Hertha Fraciska Anna, se fru Andersen</i>	<i>Møller, Viggo Thomsen</i> 9. 4.1900 Struer 8.1916 Ålborg Løve <i>Mørch (f. Philipsen), Ella</i> 2. 2.1899 Durban, S. Afrika 1. 2.1917 Kbh. Steno
<i>Gottschalck, Agnes Marie Jacobsen</i> 25.12.1896 Kalundborg 11.1915 Hornbæk og Hellerup Ølgod ap.m. 1. 5.20- 1. 5.21 Fanø ap.m. 1. 3.25- 1. 3.30 Holbæk Løve ap.m. 1. 3.30- 1. 9.30 Vinderup ap.m. 1. 9.30- 1. 1.31 Ulfborg ap.m. 1. 1.31- 1.11.31 Vinderup ap.m. 1.11.31- 1.11.33 Skærbæk ap.m. 1. 1.34- 1. 8.34 Færøerne ap.m. 1. 5.35- 1.11.35 Island, Ingolf exam. 1.11.35- 1. 1.38 Færøerne ap.m. 28. 1.38- 1.12.50 Rødby ap.m. 1.11.51-	<i>Nielsen, Inger Alfrida, se fru Jensen</i>
<i>Henriksen, Edith</i> 7.10.1899 Ålborg 1. 1.1916 Hals og Ålborg Budolfi <i>Jensen (f. Nielsen), Inger Alfrida</i> 1. 8.1900 Ø. Svenstrup 1. 8.1916 Brovst Næstved Svane ap.m. 1. 5.20- 1. 5.21 Hjørring Løve ap.m. 1. 5.21- 1.11.21 Hals ap.m. 1.11.21- 1. 6.23 Søborg ap.m. 1.11.24- 1. 2.25 Hellerup ap.m. 1. 2.25- 1. 5.27	<i>Nielsen, Iris Laura Louise</i> 2. 8.1898 Lemvig 1. 8.1916 Lemvig †4.10.1924 Ap.m. på Lemvig a.
<i>Jørgensen (f. Bestle), Edith Marie</i> 9. 3.1900 Nakskov 1. 9.1916 Lyngby Fanø ap.m. 1. 5.20- 1. 2.21 Gentofte ap.m. 1. 2.21- 1. 8.21 Ringe ap.m. 1. 8.21- 1. 5.22 Fiducia ap.m. 1. 5.22- 1. 3.27 Vester Skerninge ap.m. 1. 6.54- 1. 2.62 <i>Jørgensen, Thorvald Echardt</i> 1.10.1892 St. Jørgbjerg s. 1. 9.1916 Nykøbing F. Svane †3.9.1972	<i>Philipsen, Ella, se fru Mørch</i> <i>Poulsen, Jørgen</i> 25. 3.1900 Kbh. 17. 7.1916 Kbh. Kgl. Hof †20.6.1921 Død som elev på DFH. <i>Ring, Paula</i> 13. 7.1899 Fresno, California 1. 8.1916 Ålborg Østerbro Terndrup ap.m. 1. 5.20- <i>Rugaard, Viggo Henrik</i> 7. 1.1900 Kbh. 4. 5.1916 Ferritslev og Ålestrup Ålestrup ap.m. 1. 5.19- 1. 2.20 Fabrikant i Canada. <i>Schou, Vagn</i> 10. 9.1896 Næstved 1. 2.1917 Kbh. Svane †9.5.1949 Kbh. Svane ap.m. 1. 5.20- 1. 9.33 Brande ap.m. 1. 5.35- 1. 8.46 Næstved Svane ap.m. 1.11.36- 1. 5.40 Pens. ap.m. <i>Stoffregen, Svend Gøtzsche</i> 30. 7.1898 Kbh. 8.1916 Kbh. Sorte Hest

Navn
fødselsdag og -år, -sted
til farmacien, lærested
Beskæftigelse
Ann.

Navn
fødselsdag og -år, -sted
til farmacien, lærested
Beskæftigelse
Ann.

†5.11.1966
Le. r. K. 2. 1934. Le. S. 5. 37.
Traberg (f. Hjelmer), Agnete
8. 1.1900 Præstø
1. 8.1916 Næstved Svane

1920,2

Albertsen, Karen Elisabeth
7. 5.1900 Frederiksberg
1. 2.1916 Ringsted

Ammitzbøll, Edith, se fru *Waarst*

Andersen, Godtfred
12. 9.1900 Esbjerg
14. 3.1917 Esbjerg Neptun
Esbjerg Krone ap.m. 15.10.20– 1. 5.21
Åbenrå Løve ap.m. 1.10.22– 1. 4.23
Isl. Reykj. Laugaveg
exam. 14. 3.25– 1.11.26
Esbjerg Krone ap.m. 12. 1.27– 1. 5.27
Miradium exam. 1. 1.29– 1. 4.29
Vordingborg ap.m. 15.12.29– 1. 5.43
Slagelse Svane ap.m. 1. 5.43–
Baverstock (f. Pinborg) Ellen Marna
24. 4.1898 Bjerregaard
1. 1.1917 Nykøbing M.
Nykøbing M. ap.m. 1.11.20–

Christensen, Kamilla Katrine Brøbech,
se fru *Mortensen*

Foltmar, Ove Sigurd
11.10.1899 Tårnby
1.11.1916 Bøvlingbjerg og Århus Svane
†27.11.1940
Indh. af firma: Seerup & Hamburgers
efft., Fr.berg.

Greiffenberg, Johannes Frederik
28. 4.1893 Fredericia
9.1913 Slagelse Svane, Helsingør
Svane, Kbh. Godthåb, Fer-
ritslev og Helsingør Stengades
†januar 1970
Materialist i Helsingør.

*Johansen, Georg Vilhelm Edvard
Ferdinand*
22.10.1899 Kbh.
Fåborg

†13.11.1949
Fåborg ap.m. 1.11.20– 1. 5.21
Struer ap.m. 1. 5.22– 1.11.22
Scania-Vabis exam. 1.11.24– 1. 5.25

Fisker & Co. exam. 1. 5.25– 1.11.25
Odense Løve ap.m. 26.12.26–
Johansen (f. Vilstrup), Karen Margrethe
14. 8.1897 Kjellerup, Hørup s.
1. 2.1917 Farsø og Kjellerup
†19.6.1954

Lauritsen, Anne Marie

25. 5.1900 Præstø
1. 2.1917 Præstø

Levring, Karla Kathrine Jensen

9. 5.1898 Elsborg
1. 6.1917 Terndrup
Videbæk ap.m. 1.12.20– 1. 5.21
Viborg Løve ap.m. 1. 5.21– 1.10.21
Terndrup ap.m. 1.11.21– 1. 3.25
Bjerringbro ap.m. 1. 8.25– 1. 8.51
Pens.

Meier, Ida Thora

22. 8.1897 Kbh.
1. 1.1917 Hørsholm
Hørsholm ap.m. 1.11.20– 1.11.21
Asnæs ap.m. 1. 6.22– 1. 5.24
Hørsholm ap.m. 1. 5.24– 1. 2.25
Hellerup ap.m. 1.11.28–20.10.53
Pens.

Mortensen (f. Christensen), Kamilla

Katrine Brøbech
1. 3.1900 Grenå
1. 3.1917 Grenå
Møller, Olav Tidemand
18. 3.1901 Borre
6.12.1916 Ars
Hedensted ap.m. 1.11.20– 1.11.22
Hovedgård ap.m. 1.11.25– 1. 3.26
Samsø ap.m. 1. 6.26– 1. 1.29
Åbenrå Løve ap.m. 1. 5.30–15. 7.46
Pens. ap.m. Næstfm. i D.F. Haderslev-
Tønder kr. 1939, fm. 40–45.

Petersen, Any Søvn Dahl
5.12.1899 Holbæk
1. 3.1917 Holbæk Elefant
†

Pinborg, Ellen Marna, se fru *Baverstock*

Waarst (f. Ammitzbøll), Edith
22. 6.1896 Sdr. Tranders
1. 2.1917 Kbh. Falken
†20.12.1947

1921,1

Andersen (f. Høybye), Asta
14. 6.1898 Odense

Navn fødselsdag og -år, -sted til farmacien, lærested Beskæftigelse Anm.	Navn fødselsdag og -år, -sted til farmacien, lærested Beskæftigelse Anm.
<p style="text-align: center;">Randers Krone</p> <p><i>Andersen, Frederik Aage</i> 25. 1.1899 Esbjerg 6. 7.1917 Saltum, Brønderslev og Jels Løve Jels Løve ap.m. 14. 4.21– 1. 5.21 Revisionschef i Livsforsikringsanstalten »Trygg«.</p> <p><i>Berg, Kaj Aage</i> 6. 8.1899 Rødding 20. 3.1917 Roskilde Dom, Nykøbing F. Løve og Kbh. Sorte Hest †1960</p>	<p><i>Lumholdt, Knud Bernhardt</i> 15. 8.1900 Kbh. Næstved Løve Driftsinspektør på Carlsberg Bryggerierne, Kbh. til 1965. Dansk Brygmestereks. 24.</p> <p><i>Mortensen (f. Knudsen), Ella Kathrine</i> 8.10.1901 Kerteminde 6.1917 Kerteminde</p> <p><i>Mønsted (f. Hansen), Karen Gullev</i> 13. 2.1898 Ry s. Svendborg Sct. Nicolai og Kbh. Stjerne †13.9.1949</p>
<p><i>Christensen, Gerda Marie, se fru Sveegaard</i></p>	<p><i>Mørch (f. Nielsen), Karen Johanne Vitta</i> 27. 7.1900 Kbh. 1. 9.1917 Kbh. Rådhus</p>
<p><i>Darum, Holger</i> 13. 8.1900 Esbjerg 1. 8.1917 Vejle Løve †4.6.1922</p>	<p><i>Nielsen, Karen Johanne Vitta, se fru Mørch</i></p>
<p><i>Fundrup (f. Thomsen), Ellen Astrid Magdalene</i> 11. 5.1900 Kbh. 1. 9.1917 Kbh. H. C. Ørsteds</p> <p><i>Gade (f. Herrstrøm), Ellen Emilie</i> 18. 6.1898 Viborg Middelfart</p> <p><i>Hansen (f. Jensen), Johanne Marie</i> 29. 9.1900 Vejle 22.11.1917 Vejle Gorms</p>	<p><i>Nielsen, Otto William Høeberg</i> 7. 3.1895 Biltris, Sæby s. 3. 8.1914 Næstved Løve, Sorø og Kbh. Islands Brygge †14.8.1950</p> <p>Tinglev ap.m. 24. 8.21–30.11.25 Haslev ap.m. 1. 1.26– 1.11.37 Ringe ap.m. 1. 2.38–</p> <p><i>Petersen, Elsa Elinor</i> 7. 5.1900 Stege 1. 2.1916 Stege I Amerika.</p>
<p><i>Hansen, Karen Gullev, se fru Mønsted</i></p>	<p><i>Schmidt, Inger Kirstine, se fru Knudsen</i></p>
<p><i>Hasselbalch, Kathrine</i> 4. 5.1899 Ravnsholt, Tiset s. 9.1917 Hammel Frijsenborg</p>	<p><i>Steen, Ejnar Mikael Neuschwang</i> 17. 2.1901 Ålborg 1. 8.1917 Varde, Vejle Løve og Herning Løve †27.11.1969</p>
<p><i>Herrstrøm, Ellen Emilie, se fru Gade Høybye, Asta, se fru Andersen</i></p>	<p>Musikdir. i Ålborg. <i>Sveegaard (f. Christensen), Gerda Marie</i> 7. 9.1898 Nøvling s. 1.11.1917 Brædstrup og Gesten</p>
<p><i>Jensen, Else Marie Cathrine</i> 8. 4.1899 Hjørring Hjørring Svane</p>	<p><i>Thomsen, Ellen Astrid Magdalene, se fru Fundrup</i></p>
<p><i>Knudsen, Ella Kathrine, se fru Mortensen</i></p>	<p><i>Andersen, Betty Johanne, se fru Jensen</i></p>
<p><i>Knudsen (f. Schmidt), Inger Kirstine</i> 27. 9.1898 Slagelse 15. 1.1917 Slagelse Svane</p> <p><i>Lauesen, Hansa Eliza</i> 20. 2.1894 Brørup 1.11.1915 Thisted Løve Augustenborg ap.m. 1. 5.21– 1.10.21 Thisted Løve ap.m. 1.11.21– Repr. f. Denver Chemical Comp. U.S.A.</p>	<p>1921,2 <i>Andersen, Johannes</i></p>

Navn
fødselsdag og -år, -sted
til farmacien, lærested
Beskæftigelse
Anm.

Navn
fødselsdag og -år, -sted
til farmacien, lærested
Beskæftigelse
Anm.

7. 6.1901 Århus
1.10.1917 Slagelse Svane

Svendborg Løve ap.m. 1.12.21– 1. 3.22
soldat 1. 3.22– 1.12.22
Esbønderup ap.m. 1. 1.22– 1. 8.25
Kalundborg Svane ap.m. 1. 5.27– 1. 8.27
Åbenrå Løve ap.m. 1. 8.27– 1. 1.28
Kbh. Sct. Pauls ap.m. 1. 5.28– 1.11.28
Ballerup ap.m. 1. 3.29– 1. 7.30
Kbh. Sct. Pauls ap.m. 1. 7.30– 1. 3.31
Skibby ap.m. 1. 7.31– 1. 9.31
Balling ap.m. 20. 3.32– 1. 7.32
Næstved Svane ap.m. 1. 2.33– 1.11.35
Gram ap.m. 1.11.36– 1. 1.37
Nyk. F. Østerbro ap.m. 12. 7.37– 1.10.41

Andersen, Mary Kirstine, se fru *Lintrup*
Barnung, Karen Tove Samuel, se fru
Larsen

Brandt (f. Jensen-Uhrenfeldt), Thora
11. 3.1900 Børglum s.
21.11.1917 Ålborg Svane og Århus
Marselisborg

Christensen, Rasmus
14. 6.1900 Århus
1. 2.1918 Århus Sct. Pauls

Constantin-Larsen, Kay
24.12.1900 Rødby
1. 4.1918 Ø.Vra
Hjørring Svane ap.m. 1. 1.22–
Massør v. Militær Hosp. i Bryssel.
Gerald (f. Petersen), Asta Victoria Oline
20. 6.1895 Kbh.

Frederiksværk
Haverslev ap.m. 1. 8.23– 1. 1.24
E. Hoffgaard, Kbh. lab. 1. 4.24– 1. 2.26
Vestervig ap.m. 1. 6.27– 1. 7.27
Helsingø ap.m. 1. 8.31– 1.10.33
Grabau (f. Gregersen), Inga Ragnhild
Elisabeth
17. 8.1900 Struer
1.11.1917 Struer

Gregersen, Inge Ragnhild Elisabeth,
se fru *Grabau*
Groes-Petersen, Karen Margrethe, se fru
Lind

Hansen (f. Skou), Martha
4. 1.1899 Kolding
1. 5.1918 Kolding Svane

Hansen, Meta Karla, se fru *Wulff*

Harvig (f. Menge), Dagny Laurentze
Marie
31. 8.1896 Fredericia
1. 7.1917 Ulfborg
†6.11.1969
Ulfborg ap.m. 1.12.21– 1.11.3
Ålborg Boulevard ap.m. 1.11.33– 1. 7.3
Hjørring Svane ap.m. 1. 8.35– 1.11.3
Ålborg Vejgård ap.m. 1.11.35– 7.11.4

Hemmingsen, Karen Kirstine Asta, se fru
Jeppesen

Jacobsen, Georg Anton
13.10.1898 Ulfkær
1. 9.1917 Grindsted og Thisted Løve
†1.5.1933
Koldby ap.m. 1. 1.22–
Medl. af elevrådet 1930–31.

Jensen (f. Andersen), Betty Johanne
20. 1.1901 Hobro
Nakskov Løve og Hobro

Jensen-Uhrenfeldt, Thora, se fru *Brandt*

Jeppesen (f. Hemmingsen), Karen Kirstin
Asta

28.12.1901 Næstved
1.11.1917 Verninge
Larsen (f. Barnung), Karen Tove Samue
7. 2.1901 Ringsted
5.1918 Kbh. Brønshøj
†december 1945

Larsen, Kristine Sofie
12. 1.1898 Årslev s.
Odense Albani

†17.9.1932
Lind (f. Groes-Petersen), Karen Margreth
1. 5.1901 Vollerslev s.
1. 2.1918 Svendborg Løve
Lintrup (f. Andersen), Mary Kirstine
1. 3.1900 Næsbye s.
1. 2.1918 Hillerød

Menge, Dagny Laurentze Marie, se fru
Harvig

Petersen, Asta Victoria Oline, se fru
Gerald

Skou, Martha, se fru *Hansen*
Smith, Ellen, se fru *Valentin*

Valentin (f. Smith), Ellen
11. 4.1900 Århus
Slagelse Jernbane
Wulff (f. Hansen), Meta Karla

Navn
fødselsdag og -år, -sted
til farmacien, lærested
Beskæftigelse
Anm.

Navn
fødselsdag og -år, -sted
til farmacien, lærested
Beskæftigelse
Anm.

28. 2.1898 Bælum s.
1. 1.1918 Ørsted og Ålborg Reberbane

Pens. ap.m.

1922,1

Aldal, Lily Kristine Lykke, se fru Mynthe

Anthonsen (f. Larsen), Nehl Kristine
23.10.1901 Østerild
Fjerritslev

Brandt, Gerda Emilie, se fru Madsen

Christensen (f. Madsen), Else Marie
1. 9.1896 Kbh.
Sorø og Odense Løve

Christensen, Julie, se fru Hansen
Christensen (f. Nielsen), Ragnhild Dorteia
13. 1.1897 Holbæk
Frederikshavn og Hallund

Hansen, Christiane Cecilie Ruth, se fru Mørck

Hansen, Johanne Boline, se fru Høeg

Hansen (f. Christensen), Julie
21. 6.1902 Langå
1.12.1918 Brovst
Stubbekøbing ap.m. 15.11.22– 1.11.68

Harboe, Olivia
12. 6.1900 Faurbo
1. 9.1917 Snertinge
Esbjerg Krone ap.m. 15. 6.22– 1. 9.26
Kolding Svane ap.m. 1. 2.30– 1. 5.30
Århus Sdr.gades ap.m. 1. 5.30– 1. 5.33
Århus Sct. Pauls ap.m. 1. 5.33– 1. 1.36
Viborg Løve ap.m. 6. 4.36– 1. 1.47
Århus Løve ap.m. 1. 1.47– 1. 9.67
Pens. 1967.

Holmqvist, Ejnar Oskar

22. 7.1902 Kbh.
1. 8.1918 Kbh. Gl. Torvs
†30.12.1960
Kbh. Gl. Torvs ap.m. 15. 5.22– 1. 4.24
Fredensborg ap.m. 1. 2.25– 1. 6.26
Slagelse Jernbane ap.m. 1. 6.26– 4. 1.52
Pens. ap.m.

Høeg (f. Hansen), Johanne Boline
10. 8.1900 Maglebrænde
Nysted og Nykøbing F. Løve

Dansk farmaceutisk stat – 68

Jensen, Richard Winther

3. 2.1900 Hellum s.
1. 2.1918 Ringsted

Kbh. Sct. Stefans ap.m. 1. 5.22– 1. 5.24
Frederiksborg ap.m. 1. 9.29– 1. 3.35
Gråsten ap.m. 1. 9.35– 1.11.35
Struer ap.m. 1.11.35– 1.11.51
Vildbjerg ap.m. 1.11.51– 1.11.57
Vinderup ap.m. 14. 2.58–

Kristensen, Nanna Kristine

15. 8.1900 Vejen s.
Helsinge og Århus Sdr.gades

Larsen, Nehl Kristine, se fru Anthonsen

*Löwenstein-Jensen (f. Pihl), Rigmor
Margrethe*

1. 7.1901 Askø, Landet s.
Nakskov Nybro og Maribo
Maribo ap.m. 1. 1.23– 1. 3.23
Madsen, Else Marie, se fru Christensen

Madsen (f. Brandt), Gerda Emilie
12.10.1900 Lemvig
1.11.1918 Lemvig

Mynthe (f. Aldal), Lily Kristine Lykke
30.12.1889 Sakskøbing
Frederiksborg Allé og
Holstebro

*Mørck (f. Hansen), Christiane Cecilie
Ruth*
17. 7.1901 Skagen
1. 7.1918 Skagen og Nørresundby
†29.5.1950

Nielsen, Anna Marie, se fru Svejstrup

Nielsen, Hedevig Andrea

8. 1.1902 Frederikshavn
Kbh. Trianglen og Fr.havn
Sønderborg ap.m. 1. 1.23– 1. 5.23
Sygeplejerske. Udsendt til Kina septbr.
1930 som missionær ved Det danske Mis-
sionsselskab.

*Nielsen, Ragnhild Dorteia, se fru
Christensen*

Petersen, Martha Sophie Louise

27.10.1898 Ringkøbing
Ringkøbing Løve og Gesten
Gesten ap.m. 1. 7.22– 1.11.22

*Rübner-Petersen, Else, se fru Zeuthen-
Dalgaard*

Navn fødselsdag og -år, -sted til farmacien, lærested Beskæftigelse Anm.	Navn fødselsdag og -år, -sted til farmacien, lærested Beskæftigelse Anm.
<i>Schousboe, Ernst</i>	
2. 4.1900 Fredericia	Østervrå ap.m. 1. 8.23- 1.10.29
1. 2.1918 Fredericia Axeltorvs og Odense Ørnen	Galten ap.m. 1.10.29- 1.11.30
Neksø ap.m. 1. 2.23- 1. 5.24	Vils ap.m. 1.11.30- 1.11.31
Hedensted ap.m. 1. 9.27- 1. 5.28	Ulfborg ap.m. 1.11.31- 1.11.35
Assens ap.m. 1. 5.29- 1. 5.30	Hadsund ap.m. 1.11.35- 1.10.40
Gram ap.m. 1.11.31-15. 2.33	Vestervig ap.m. 1.10.40- 1.11.41
Island, Idun exam. 1.10.33-15. 1.34	Hurup ap.m. 1.11.41- 1. 6.44
Nr.-Snedes ap.m. 1. 9.35- 1.11.35	Ejby ap.m. 1. 6.44-
Århus Svane ap.m. 1. 6.36- 1. 9.36	<i>Høding, Anna Johanne Ingeborg</i>
Nimtofte ap.m. 1. 9.36- 1. 3.37	5. 5.1902 Aunslev s.
Esbjerg Neptun ap.m. 1. 7.37- 1. 8.37	1. 2. 1919 Brande
Thisted Løve ap.m. 1. 8.37- 1. 9.37	Egtved ap.m. 1. 7.23- 1. 1.24
Haderup ap.m. 1.12.37- 1. 1.39	Borup ap.m. 1. 6.26- 1. 8.26
Brædstrup ap.m. 1. 4.39- 1. 6.39	Riserup ap.m. 1. 2.27-11. 4.27
Hovedgård ap.m. 1. 7.39- 1. 9.39	Roskilde Dom ap.m. 1. 5.27- 1. 7.27
Marstal ap.m. 1.10.42- 1. 4.43	Hørsholm ap.m. 15. 7.27- 1. 2.28
Odense Ørnen ap.m. 1. 5.45- 1. 8.45	Vejle Svane ap.m. 1. 2.28- 1. 2.34
Årup ap.m. 15.11.45- 1.12.46	Næstved Svane ap.m. 1. 5.46- 1. 8.58
Herning Løve ap.m. 15. 4.47- 1. 2.49	Rønne ap.m. 18. 8.58- 1. 8.59
Ikast ap.m. 1. 2.49- 1.10.54	Fakse ap.m. 1. 8.59- 1. 9.69
Vildbjerg ap.m. 1.10.54- 1. 1.55	Pens. ap.m.
Rødby ap.m. 20. 2.55- 1. 5.55	
<i>Svejstrup (f. Nielsen), Anna Marie</i>	<i>Høding, Gudrun Alvilda, se fru Møller-Hansen</i>
5.10.1902 Børkop	
1.11.1918 Børkop og Ringe	<i>Kampen (f. Wolff), Karen Emilie</i>
†21.1.1961	17.10.1900 Århus
Fanø ap.m. 1. 5.22- 1. 6.23	Hornbæk
Stenlille ap.m. 15. 2.24- 1.11.25	<i>Lybye, Else</i>
Stenlille ap.m. 1. 5.26- 1.11.31	8. 5.1902 Frederiksværk
Stenlille ap.m. 1. 7.32- 1. 9.32	Frederiksværk
Asnæs ap.m. 1. 5.34- 1.11.48	<i>Møller-Hansen (f. Høding), Gudrun Alvilda</i>
Asnæs ap.m. 1. 9.54-	1.11.1900 Aunslev s.
<i>Zeuthen-Dalgaard (f. Rübner-Petersen), Else</i>	Videbæk
22. 1.1901 Kbh.	<i>Nielsen, Gudrun</i>
Lyngby	14. 3.1901 Ansager
†22.2.1951	Hvidbjerg
	<i>Them, Selma Nancy</i>
	16. 8.1902 Ålborg
	Nykøbing F. Løve
1922,2	Højer ap.m. 1. 1.24- 1. 8.24
<i>Broch (f. Winther), Inga Claudi</i>	Åbenrå Svane ap.m. 1. 1.32- 1. 8.32
25. 5.1903 Hjørring	Nimtofte ap.m. 15. 8.32- 1.11.33
1. 9.1919 Hjørring Løve	Hovedgård ap.m. 1.11.33- 1. 5.34
<i>Bülow, Erik Robert von</i>	Hundborg ap.m. 8.11.35- 1.12.35
14. 4.1901 Trustrup	Pens. ap.m.
Ålestrup, Århus Søndergades og Kbh. Falken	
Ved landvæsenet.	<i>Winther, Inga Claudi, se fru Broch Wolff, Karen Emilie, se fru Kampen</i>
<i>Engberg, Carl Frederik Marius</i>	
18. 4.1900 Råsted s.	
8.1918 Randers Svane og Hobro	
†9.7.1957	

Navn fødselsdag og -år, -sted til farmacien, lærested Beskæftigelse Anm.	Navn fødselsdag og -år, -sted til farmacien, lærested Beskæftigelse Anm.
1923,1	†30.6.1957
<i>Andersen (f. Nielsen), Marie Sofie</i>	Fredericia Axelt. ap.m. 1. 6.24– 1. 9.24
12. 5.1902 Frederiksberg	Fredericia Axelt. ap.m. 1.12.24– 1. 5.25
Kbh. Vaisenhus	Skibby ap.m. 15.10.29– 1. 7.31
Kbh. Vaisenhus ap.m. 1. 5.23–	Randers Løve ap.m. 1. 7.31– 1. 1.33
<i>Andersen-Fælledtoft, Olga</i>	Nykøb. M. Svane ap.m. 1. 1.33– 1. 5.34
18.12.1894 Holstebro	Vejele St. Thomas ap.m. 1. 5.34–
Kbh. Smallegades	<i>Jensen, Sigrud Vilhelmine Marie, se fru Sørensen</i>
<i>Arends, Gudrun</i>	<i>Kjær (f. Grønvald), Anna Cathrine</i>
4.10.1901 Vils, Mors	18. 7.1897 Kbh.
Hedensted	Kbh. Nørrebro
<i>Bech, Inger</i>	†19.4.1957
30. 6.1902 Vejle	<i>Knudsen, Johan</i>
Vejle Gorms og Kbh.	18. 8.1904 Silkeborg
H. C. Ørstedes	Ringe og Middelfart
†30.5.1970	<i>Kofod, Niels Peter</i>
Fredericia Axelt. ap.m. 1. 5.25–	2. 2.1903 Østerlars
<i>Brinch, Magda</i>	Haderslev og Århus Svane
6. 7.1900 Tåstrup	<i>Kolstrup, Kristine Ragnild Nielsen,</i>
1. 8.1919 Tåstrup	se fru <i>Videriksen</i>
Højer ap.m. 1. 9.28– 1. 5.29	<i>Krumhardt, Ellen Margrethe, se fru</i>
Kbh. H. C. Ørstedes	<i>Christoffersen</i>
ap.m. 1. 8.29– 1. 5.38	<i>Lundsgaard (f. Bärenholdt), Esther</i>
Fakse ap.m. 1. 1.39– 1. 4.69	26.12.1903 Bjerringbro
<i>Bärenholdt, Esther, se fru Lundsgaard</i>	1. 8.1919 Viborg Sct. Mathias
<i>Christoffersen (f. Krumhardt), Ellen</i>	<i>Maarup, Rigmor Nielsen</i>
<i>Margrethe</i>	13. 7.1902 Frederiksberg
17. 9.1899 Kbh.	Kbh. Godthåb og H. C.
Præstø	Ørstedes
†28.1.1930	†5.9.1924
<i>Grønvald, Anna Cathrine, se fru Kjær</i>	Død som elev på DFH.
<i>Gyldenkrone (f. Rasmussen), Ellen</i>	<i>Nielsen, Marie Sofie, se fru Andersen</i>
<i>Lorentze Frederikke Howalt</i>	<i>Nielsen, Vilhelm Bernt</i>
14. 8.1901 Kbh.	6. 2.1901 Kbh.
Kbh. Stjerne	Kbh. Rådhus og Gørlev
<i>Hansen, Maria Sofie Werner</i>	<i>Rahbek, Else, se fru Jantzen</i>
30. 1.1901 Haslev	<i>Rasmussen, Ellen Lorentze Frederikke</i>
Borup	<i>Howalt, se fru Gyldenkrone</i>
Stat. seruminst. exam. 1.10.26–	<i>Sørensen, Helga, se fru Jensen</i>
fuldm. 1. 4.61–	<i>Sørensen (f. Jensen), Sigrud Vilhelmine</i>
<i>Jantzen (f. Rahbek), Else</i>	<i>Marie</i>
8. 9.1902 Hald	11. 5.1898 Ålborg
1. 7.1919 Randers Løve	1.10.1919 Ålborg Løve
†26.2.1969	<i>Videriksen (f. Kolstrup), Kristine Ragnild</i>
Nykøbing F. Løve ap.m. 1. 1.24– 1. 2.25	<i>Nielsen</i>
Bispebj. hosp.ap. ap.m. 1. 6.26– 1. 5.27	11. 3.1901 Nimtofte s.
Rødby ap.m. 1. 5.36– 1. 4.38	28. 4.1919 Haverslev og Århus Svane
Odder ap.m. 1. 4.38–	
<i>Jensen (f. Sørensen), Helga</i>	
11. 3.1901 Vejle	
Vejle Svane og Fredericia	
Axeltorvs	



Hjørring Svane apotek (236), Strømgade 5, 9800 Hjørring, tlf. (08) 92 05 05 & 92 26 85. Nordjyllands amt. Hjørring kommune. Oprettet ved kgl. resolution af 6.10.1911. Åbnet 1.2.1913 på nuværende beliggenhed.

Udsalg: Bjergby (1924) og Sønderlev (1933).

- b: 30.11.1911 Victor Christian Emanuel Klæbel (fra Skagen apotek), f. 31.5.1923 (se København Aboulevardens apotek).
- b: 7. 3.1923 Holger Christian Thaysen (fra Hallund apotek), o. 1.6.1923, f. 30.9.1932 (se København Blågårds apotek).
- b: 29. 2.1932 Alfred Ingerslev (fra Tarm apotek), o. 1.10.1932, † 6.1.1937.
- b: 16. 6.1937 Jens Johan Carl Wildt Germer (fra Karup apotek), o. 7.7.1937, p. 31.10.1948, † 19.1.1966.
- b: 11. 9.1948 Helge Tycho Fritz Larsen, o. 1.11.1948, f. 30.9.1960 (se Silkeborg Svane apotek).
- b: 2. 8.1960 Aage Johannes Nielsen (fra Lundby apotek), o. 1.10.1960, p. 30.11.1968.
- b: 15. 7.1968 Knud Laursen, o. 1.12.1968.

Navn fødselsdag og -år, -sted til farmacien, lærested Beskæftigelse Anm.	Navn fødselsdag og -år, -sted til farmacien, lærested Beskæftigelse Anm.
†8.12.1961 Århus Svane ap.m. 5. 1.25– 1.11.30 Vesterborg ap.m. 15.11.47– 1. 1.57	<i>Holm, Sven Aage</i> 15. 7.1902 Frederiksberg Kbh. Krone og Blågårds
1923,2 <i>Andersen (f. Christoffersen), Ellen Munch</i> 7. 8.1903 Skørping 1.10.1919 Skørping <i>Beier, Morten Andersen</i> 28.12.1889 Døstrup s. Løgumkloster †januar 1966 Materialist i Løgumkloster. <i>Bering (f. Marcussen), Ellen Ingeborg</i> 28.10.1900 Ulbjerg s. Kbh. Løve †5.1.1953 Kbh. Løve ap.m. 1.11.23– 1. 6.28 Kbh. Løve ap.m. 1.12.28– 1.10.30 Løvens kem. fab. exam. 1.10.30– 1.12.30 Kbh. Løve ap.m. 1.12.30–12. 2.52	Fabrikant i Kbh. Eneindehaver af J. F. Triers Medicinalhandel og farm. kem. Fabr. 1944. Udgivet: »Farmaceutens gode Rår« og andre håndb. <i>Ingmann (f. Palmark), Agnete Magdalene Katharina</i> 10.12.1902 Fredericia Helsingør Stengades Helsingør Steng. ap.m. 1. 9.26– 1.10.28 Løkken ap.m. 1. 1.30– 1. 7.30 Stat. seruminst. exam. 15. 6.55– 1. 2.56 Nysted ap.m. 1. 2.56– 1. 8.59 Holte ap.m. 1. 8.59– 1. 1.70
<i>Bärenholdt, Vita, se fru Dall</i> <i>Christoffersen, Ellen Munch, se fru Andersen</i> <i>Dall (f. Bärenholdt), Vita</i> 22.11.1902 Bjerringbro 1.11.1919 Viborg Sct. Mathias Kbh. Sct. Matth. ap.m. 1. 6.24– 1. 9.24 <i>Frikke, Anna Christine</i> 15. 9.1902 Ringkøbing 1. 7.1920 Ringkøbing Løve Pens. ap.m. <i>Hansen, Harriet</i> 12.11.1902 Uggeløse, Lynges s. 5.1919 Hesselager †15.11.1955 Ap.m. på Skørping a. <i>Hansen (f. Otterstrøm), Kirsten</i> 4.10.1903 Korsør Korsør	<i>Iversen, Dagny Marie</i> 20. 9.1900 Skive Skive Løve <i>Jensen, Carl Johan Størmosse</i> 26. 3.1900 Tersløse Kbh. Sorte Hest †oktober 1958 Haciendaejer V. Quito, Equador. Svensk gen.konsul. <i>Jensen, Kirsten Hviid, se fru Hansen</i> <i>Jensen (f. Rasmussen), Kristence Jensine</i> 4. 5.1902 Grenå 1.12.1919 Grenå <i>Jessen, Anna Maria Hansine</i> 20.12.1902 Mårslet 1.11.1919 Nr. Snede, Århus Svane og Odder <i>Johansen (f. Wuust), Magda</i> 10. 7.1903 Skælskør 1. 2.1920 Skælskør Kbh. Østerbro ap.m. 1. 5.46– 1. 4.57 Kbh. Brønshøj ap.m. 1. 4.57– 1. 8.70 <i>Kallesøe, Astrid Emilie</i> 27. 9.1902 Lemvig 1. 1.1920 Lemvig Lemvig ap.m. 1. 5.24– 1. 5.26 Svendborg Sct. Nicolai ap.m. 1. 5.26– 1. 9.26 Vejle Løve ap.m. 1.10.26– 1. 1.28 Schweiz ap.m. 1. 1.28– 1. 7.28 Fuglebjerger ap.m. 1.10.28– 1. 5.30 Gentofte ap.m. 1. 5.30– 1.10.30 Galten ap.m. 1.11.30– 1. 8.34 Otterup ap.m. 1. 8.36– 1. 4.37 Lemvig ap.m. 1. 5.37– 1. 6.37 Rudkøbing ap.m. 1. 2.38– 1. 8.38 Kbh. Brønshøj ap.m. 1. 9.38– 1. 4.39 Kbh. Blågårds ap.m. 1. 3.39– 1. 8.39
<i>Hansen (f. Jensen), Kirsten Hviid</i> 30. 3.1903 Sorø 1. 7.1919 Sorø <i>Hansen, Povl Andreas Karl Bernhard</i> 9.10.1902 Odense Odense Svane †30.7.1925 <i>Hebo, Carl Halfdan</i> 10. 7.1902 Vestervig Kbh. Vesterbro Fabrikant i New York.	1. 8.59– 1. 1.70

Navn fødselsdag og -år, -sted til farmacien, lærested Beskæftigelse Anm.	Navn fødselsdag og -år, -sted til farmacien, lærested Beskæftigelse Anm.
Stenlille ap.m. 1.11.39- 1.11.43 Lemvig ap.m. 1.11.43- 1. 9.46 U.S.A. exam. 18.11.46- 1. 4.48 Roskilde Svane ap.m. 1.10.48- 1.11.48 Bøvlingbjerg ap.m. 10. 4.49- 1.12.66	1924,1 <i>Andersen, Jensine Christine Siggaard,</i> <i>se fru Daugbjerg</i> <i>Bang, Astrid Johanne Mathilde, se fru</i> <i>Becker</i>
<i>Kjelstrup, Ellen Marie Jensen, se fru</i> <i>Sejersen</i>	<i>Becker (f. Bang), Astrid Johanne Mathilde</i> 31. 8.1901 Vejle
<i>Lassen, Gudrun</i> 26. 3.1903 Rønne 9.1919 Vesterborg og Rønne †13.3.1953 Island exam. 1.11.24- 28 Thorshavn ap.m. 28- 1.12.35 Vesterborg ap.m. 17. 2.36- 1.11.45 Naskov Nybro ap.m. 1.11.45- Revisor i D.F. Lolland-Falster kr. 1948.	Vejle Svane <i>Bergh (f. Enoch), Olga Louise</i> 9.10.1897 Kbh. 9.1920 Bøvlingbjerg og Videbæk Kbh. Griffenfeld ap.m. 1. 5.25- 1. 5.64 <i>Daugbjerg (f. Andersen), Jensine Christine</i> <i>Siggaard</i> 5. 5.1898 Give Give †1936
<i>Marcussen, Ellen Ingeborg, se fru Bering</i>	<i>Ejsing, Kirstine, se fru Nielsen</i> <i>Elhauge, Bodil, se fru Flindt</i> <i>Enoch, Olga Louise, se fru Bergh</i>
<i>Nielsen, Knud Secher</i> 18. 9.1900 Århus Slagelse Svane Slagelse Svane ap.m. 1. 5.24- 60*	<i>Flindt (f. Elhauge), Bodil</i> 28. 9.1904 Ruds Vedby Holbæk Løve
<i>Otterstrøm, Kirsten, se fru Hansen</i> <i>Palmark, Agnete Magdalene Katharina,</i> <i>se fru Ingmann</i> <i>Pedersen, Bertha Ellonora Vedel, se fru</i> <i>Therkelsen</i>	<i>Hansen, Viggo Neermann</i> 15.10.1901 Thisted Thisted Svane, Sæby, Viborg Løve, Slagelse Svane og Gørding
<i>Pedersen, Betty Emilie Gudrun</i> 14. 8.1896 Løgsted 1.10.1919 Løgstør †9.3.1960 Løgstør ap.m. 1.12.25- 1.10.35 Odder ap.m. 1.11.35- 1. 6.0 Pens. ap.m.	†20.2.1952 Gørding ap.m. 1. 5.24- 1. 8.24 Kbh. kem. 1.11.37- 1.10.38 Kbh. Vesterbro ap.m. 1. 2.39- 1.11.39 Havdrup ap.m. 1.11.39- 1. 3.40 Ruds Vedby ap.m. 20. 8.40- 1. 5.41 Kbh. Ryparken ap.m. 8. 9.41- 9.11.41 Kbh. Brønshøj ap.m. 1. 1.43- 6. 7.43 Helsingør Svane ap.m. 6. 7.43- 1. 7.44 Kbh. Vesterbro ap.m. 1. 7.44- 1. 8.50 Rødovre ap.m. 1. 8.50- 1.12.50 Materialist i Hjørring 1927-32 og i Thi- sted 32-37.
<i>Petersen (f. Palmark), Agnete Magdalene</i> <i>Katharina, se fru Ingmann</i> <i>Rasmussen, Kristence Jensine, se fru</i> <i>Jensen</i>	<i>Hersting (f. Wilken), Kamma Elisabeth</i> 14. 9.1903 Usserød
<i>Sejersen (f. Kjelstrup), Ellen Marie Jensen</i> 22. 2.1903 Tarm 1. 1.1919 Tarm og Kbh. Fasan <i>Therkelsen (f. Pedersen), Bertha Ellonora</i> <i>Vedel</i> 29.12.1898 Esbjerg 1. 2.1920 Kibæk og Esbjerg Neptun	1.11.1919 Asnæs og Hvalsø <i>Irgang, Agnes Johanne Sofie</i> 10. 3.1899 Kbh. 1. 1.1921 Kbh. Øresunds †2.12.1965 Kbh. Vanløse ap.m. 1. 2.54- 1.12.57 Kbh. Vanløse ap.m. 1. 9.58- 1.11.61 <i>Jensen (f. Kristiansen), Edith Fausing</i> 10. 3.1897 Ringsted 1.10.1920 Kbh. Griffenfeld
Skibby ap.m. 1.11.43- 1.11.47 Holstebro Svane ap.m. 21. 6.48- <i>Wuust, Magda, se fru Johansen</i>	

Navn fødselsdag og -år, -sted til farmacien, lærested Beskæftigelse Anm.	Navn fødselsdag og -år, -sted til farmacien, lærested Beskæftigelse Anm.
Højer ap.m. 1. 8.24– 1. 5.26	3. 8.1903 Brande
Glumsø ap.m. 9.10.33– 1. 6.35	Rønne
Sindal ap.m. 19. 9.35– 1. 3.38	Brygmester, A/S Ceres bryggerierne, Århus.
Glumsø ap.m. 1. 3.38– 1. 6.46	<i>Breede, Gerda Willy Wendelboe</i>
Næstved Løve ap.m. 1. 7.46– 9. 3.55	19. 4.1903 Randers
Pens. ap.m.	Randers Svane
<i>Jensen Brinch (f. Jensen), Laurine Kristine</i>	†6.3.1951
<i>Johanne</i>	Parfumeri Fisker lab. 1. 5.25– 1. 2.26
4. 9.1900 Åle s.	Gørlev ap.m. 1. 3.30– 1. 9.34
1. 8.1920 Ålestrup og Silkeborg	Nordisk Droge ass. 1. 3.35– 1. 1.38
Himmelbjerg	Stat. planteavl.lab. ass. 1. 1.38– 1. 6.38
Silkeb. Himmelbj. ap.m. 17. 5.24– 1.12.26	Skælskør ap.m. 28. 1.46– 1. 8.46
Silkeb. Himmelbj. ap.m. 1.12.27– 1. 4.29	Havdrup ap.m. 1. 8.46– 1. 4.48
Silkeb. Himmelbj. ap.m. 1. 6.29– 1.11.33	Kbh. Gyldenløves ap.m. 1. 4.48– 1.11.48
Pens. ap.m.	
<i>Kjær, Ingrid Vibeke Bodil, se fru Schmidt</i>	<i>Christensen, Erna Kristine</i>
<i>Kristiansen, Edith Fausing, se fru Jensen</i>	11. 6.1904 Skive
<i>Lauritsen, Ellen Margrethe, se fru Nielsen</i>	Thisted Løve og Stoholm
<i>Nielsen (f. Lauritsen), Ellen Margrethe</i>	<i>Fals, Else Marie</i>
17.10.1904 Præstø	15. 2.1903 Terndrup
Præstø	Horsens Svane og Uldum
<i>Nielsen (f. Sørensen), Ellen Margrethe</i>	Laboratorieassistent (1. grad) v. Statens
21. 1.1904 Nøddager s.	Seruminst., Kbh. Ansat smst. siden 1942.
Hjørring Svane	
<i>Nielsen (f. Ejsing), Kirstine Levin</i>	<i>Frost, Minna Ingeborg Andersen, se fru</i>
8. 4.1886 Thisted	<i>Wrieth</i>
8. 1.1919 Saltum	
†	<i>Grubbe (f. Møller), Karen</i>
<i>Petersen, Helen</i>	8. 7.1903 Vejle
12.11.1903 Kbh.	1. 2.1911 Kbh. Gefions
Odense Ørnen	Vejle bys og amts sygehus
Søndersø ap.m. 1. 6.25– 1.11.28	lab. ass. 1.10.24– 1. 5.27
Odense sygehus ap. ap.m. 1.12.29– 1. 7.31	Hurup ap.m. 1. 2.29– 1. 3.29
Ringe ap.m. 1. 8.31– 1.11.33	<i>Haldne (Hansen), Poul Peter</i>
Haverslev ap.m. 1. 5.36– 1.11.37	31.12.1902 Holleby
Otterup ap.m. 1.11.37– 1. 6.40	1. 2.1921 Svendborg Løve
Havdrup ap.m. 1. 7.40– 1. 7.41	†26.5.1964
Åbenrå Løve ap.m. 17.11.41– 1. 4.42	Nyborg Nørrev. ap.m. 15. 2.26– 11.12.28
Fjerritslev ap.m. 1. 6.42– 1.11.43	Nyborg Eddikefabrik
Vamdrup ap.m. 1.11.43– 1. 8.44	exam. 11.12.28– 21. 6.31
Gørlev ap.m. 1. 8.44– 1. 4.46	Kbh. Gyldenløves ap.m. 1. 8.31– 1. 9.31
Kbh. Linde ap.m. 1. 4.46– 1. 9.46	Riserup ap.m. 1. 9.31– 1.11.31
Odense Løve ap.m. 1. 9.46– 1.12.70	Stenlille ap.m. 1.11.31–
<i>Schmidt (f. Kjær), Ingrid Vibeke Bodil</i>	Mecobenzon A/S repr. 33*
6. 5.1903 Kbh.	Certificat fra gæringsfysiol. lab., Kbh.
Ålborg Budolfi	Statsex. ejend.mægl.
<i>Sørensen, Ellen Margrethe, se fru Nielsen</i>	<i>Hansen, Else-Margrethe, se fru Nielsen</i>
	<i>Hansen, Poul Peter, se Haldne</i>
	<i>Henningsen, Clara Caroline Valborg</i>
	1. 5.1900 Gjorslev
	Kbh. Rådhus
	<i>Hilmer, Ellen Thomsen</i>
	27. 2.1905 Hornsvold
	15.11.1920 Østbirk

1924,2

Arends, Otto

Navn fødselsdag og -år, -sted til farmacien, lærested Beskæftigelse Anm.	Navn fødselsdag og -år, -sted til farmacien, lærested Beskæftigelse Anm.
Brædstrup ap.m. 1.12.24-15. 5.31	23.12.1904 Vejle
Holstebro ap.m. 15. 5.31- 1. 4.39	Bramminge
<i>Høyer, Sigrid, se fru Vilhelmsen</i>	Bramminge ap.m. 1. 1.25- 1. 6.25
<i>Iversen, Ebba Gudrun, se fru Nielsen</i>	Stat. seruminst. exam. 1.10.28-
<i>Jørgensen (f. Kramper), Mary Elisabeth</i>	fuldm. 1. 4.61- 1. 1.72
27.10.1894 Horsens	<i>Tinning, Esther Augusta</i>
Horsens Løve	31. 5.1904 Horsens
Horsens Løve ap.m. 16. 1.25- 1. 8.27	1.1921 Horsens Søndergades
<i>Kramper, Mary Elisabeth, se fru Jørgensen</i>	Horsens Sdr.gades ap.m. 1. 4.25- 1. 7.25
<i>Larsen, Poul Oskar Bremelhøj</i>	Assens ap.m. 1. 9.25- 1. 8.26
29. 2.1904 Asnæs	Århus Marselisb. ap.m. 1. 8.26- 1.10.69
Holbæk Løve og Ferritslev	<i>Vilhelmsen (f. Høyer), Sigrid</i>
<i>Møller, Karen, se fru Grubbe</i>	15. 9.1904 Århus
<i>Nielsen (f. Iversen), Ebba Gudrun</i>	1. 9.1920 Viborg Svane og Stoholm
15.12.1901 Vejle	Vils ap.m. 1.11.24- 1.11.25
Vejle Gorms	Vils ap.m. 1. 4.26- 1.11.28
Vejle Gorms ap.m. 1. 2.25- 1.11.28	Give ap.m. 1. 1.29- 1. 2.33
Hurup ap.m. 1. 4.29- 1.11.29	Brørup ap.m. 1. 5.34- 1. 8.34
Bramminge ap.m. 1.10.35- 1. 1.52	Brørup ap.m. 1. 2.35- 1. 9.35
<i>Nielsen, Ellen Johanne, se fru Olsen</i>	Give ap.m. 1. 5.37- 1.11.38
<i>Nielsen (f. Hansen), Else-Margrethe</i>	Hallund ap.m. 1.11.57-
3.12.1904 Kerteminde	<i>Wrieth (f. Frost), Minna Ingeborg</i>
16.11.1920 Kerteminde	<i>Andersen</i>
Kerteminde ap.m. 1. 2.25- 1.12.30	14. 2.1903 Hjørring
Kerteminde ap.m. 4. 4.46- 1. 4.47	Sæby
Kerteminde ap.m. 1. 8.48- 1. 5.49	1925,1
<i>Nielsen (f. Rosenø), Solveig</i>	<i>Bramming, Kaj</i>
30. 4.1903 Arendal	9. 9.1901 Odense
Slagelse Svane	Odense Løve
<i>Olsen (f. Nielsen), Ellen Johanne</i>	Ansæt i firma A. H. Riise, Kbh.
4. 9.1904 Oure s.	<i>Dot, Oskar Christian Jensen</i>
Svendborg Sct. Nicolai	29. 7.1905 Kbh.
Ringe ap.m. 1.12.25- 1. 6.29	7.1921 Haderslev Hjorte
Stege ap.m. 1. 7.29- 1.11.34	Nordborg ap.m. 1. 9.25- 1. 5.30
Stege ap.m. 1.12.35- 1. 3.36	<i>Hansen, Karla Rigmor</i>
<i>Olsen, Kaja Ingeborg</i>	6. 6.1897 Karlsholte, Terløse s.
13. 5.1904 Stege	Kbh. Kong Salomons
Stege	<i>Hopff-Andersen, Elise</i>
<i>Rosenø, Solveig, se fru Nielsen</i>	4. 4.1902 Horsens
<i>Schiøth, Aage Riddermann</i>	1. 8.1921 Fredericia Axeltorvs
27. 6.1902 Akureyri	Horsens Svane ap.m. 1. 5.25- 1.11.25
Kbh. Løve	Skanderborg ap.m. 1. 6.26- 1. 9.26
Ap. i Siglufjord, Island. Ap.eks. i Hamburg.	Åbenrå Svane ap.m. 1. 1.27- 1.10.27
<i>Schwartz-Møller, Ebba</i>	Hovedgård ap.m. 1. 3.28- 1. 9.28
	Vejle St. Thomas ap.m. 15.10.28- 1.11.29
	Gram ap.m. 1. 2.30- 1. 6.31
	Nimtofte ap.m. 1. 6.34- 1. 8.36
	Nr.-Snede ap.m. 15.10.36- 1. 9.37
	Uldum ap.m. 1. 9.37- 1.11.37
	Terndrup ap.m. 1.11.37- 1.11.38
	Gislev ap.m. 1. 3.39- 28.12.40
	Skjern ap.m. 15. 1.42- 1. 6.42

Navn fødselsdag og -år, -sted til farmacien, lærested Beskæftigelse Anm.	Navn fødselsdag og -år, -sted til farmacien, lærested Beskæftigelse Anm.
Åbyhøj ap.m. 17. 8.42– 1. 5.43 Haderup ap.m. 1.11.43– 3. 5.44 Randers Krone ap.m. 15. 5.44– 1. 5.49 Hovedgård ap.m. 1. 8.49– 1.11.52 Pens. ap.m. <i>Ingildsen, Else</i> 24. 4.1905 Vinderød s. 1. 6.1921 Frederiksværk †21.11.1970 Frederiksværk ap.m. 1. 6.29– 1. 9.58 Farum ap.m. 1. 9.58– 1. 9.59 Viborg Sct. Mathias ap.m. 1. 9.59– <i>Jensen, Jørgen Peter</i> 20.10.1897 Storring s. 1.10.1920 Tønder og Kbh. Isl. Brygge Kbh. Brønshøj ap.m. 1. 6.25– 1.10.25 Sønderborg ap.m. 1. 1.26– 1. 3.26 Åbenrå Svane ap.m. 1. 7.26– 1.12.26 Bramminge ap.m. 1. 2.27– 1. 5.27 Nykøbing F. Løve ap.m. 1. 6.27– 1.11.28 Fjerritslev ap.m. 1. 5.30–15. 5.42 Tinglev ap.m. 17. 8.42– 1. 6.43 Skagen ap.m. 1.11.43– 1. 1.44 Rødovre ap.m. 15. 7.47– 1. 3.49 Pens. ap.m. <i>Jensen, Magda Abelone, se fru Kristensen</i> <i>Kristensen (f. Jensen), Magda Abelone</i> 4.12.1904 Lyne s. 1. 6.1921 Ølgod Ølgod ap.m. 1. 5.25– 1.11.28 Ølgod ap.m. 15. 2.46– 1. 8.47 Skjern ap.m. 15. 3.47– 1.11.47 Esbjerg Krone ap.m. 7. 1.49– 1. 6.61 Gørding ap.m. 1. 5.62– 1. 8.64 Thorshavn ap.m. 15. 9.68– 1.12.68 <i>Kromann, Charles Eigel</i> 14. 6.1905 Esbjerg 1. 8.1921 Esbjerg Neptun †10.10.1970 Esbjerg Neptun ap.m. 1. 7.25– <i>Larsen, Bent Axel Bormose</i> 13. 2.1904 Nyborg Nyborg Løve Missionær i Sydamerika. <i>Nielsen, Leon Edvin Nicolajsen</i> 21.10.1901 Vejen Sorø og Hedensted <i>Tarnawski, Claes Iwan</i> 28. 7.1904 Stockholm Kbh. Sønderbro †5.12.1926	1925,2 <i>Andersen, Edith Nyegaard, se fru Øther</i> <i>Bertelsen, Carl Magnus Frederik Johan</i> 6. 9.1905 Ribe 1. 8.1921 Bramminge Repræsentant f. A/S Mecobenzon til apo- tekere i Kbh. <i>Bjørn, Marie Birgitte, se fru Hald</i> <i>Erslev, Wiggo Julius</i> 25. 4.1904 Brighton, England Århus Løve, Gråsten og Kbh. Griffenfeld †6.1.1935 Journalist i Kbh. <i>Hald (f. Bjørn), Marie Birgitte</i> 4. 8.1903 Grenå 1. 8.1921 Grenå <i>Holmberg (Jensen), Hans</i> 4.12.1900 Guldager, Simsted 1921 Hobro Brønderslev ap.m. 15. 1.26– 1. 3.26 Ålborg Svane ap.m. 1. 3.26– 1. 3.27 Skive Svane ap.m. 1. 3.27– 1.10.31 repr. 1. 4.34– 1. 1.39 Hammershøj ap.m. 15. 2.39– 1. 1.70 <i>Irgens, Bodil Johanne Jessie</i> 21. 8.1904 Kbh. Skælskør <i>Jensen, Hans Holmberg, se Holmberg</i> <i>Jensen, Jens Nikolaj Møller</i> 7. 8.1904 Horsens Horsens Svane †5.11.1962 Århus Løve ap.m. 3. 1.27– 1.11.27 Svendborg Løve ap.m. 1. 4.28– 1. 5.28 Kbh. Sdr. Boulev. ap.m. 1. 6.28– 1. 7.28 Nakskov Nybro ap.m. 1.11.28– 1. 6.30 Herring Løve ap.m. 1.11.31– 1.10.32 Brovst ap.m. 1. 7.34– 1. 7.42 Højer ap.m. 1. 7.42– 1.11.42 Brovst ap.m. 1.11.42– 1. 5.46 Ålborg Boulevard ap.m. 1. 5.46– 1. 7.47 Ålborg Reberbane ap.m. 1. 7.47– 1. 8.53 Ålborg Boulevard ap.m. 1. 8.53– <i>Jensen (f. Jørgensen), Karen Johanne</i> 5. 9.1904 Vrå 1. 8.1921 Vrå Hjørring Løve ap.m. 1. 1.26– 1. 5.26 Ålborg Budolfi ap.m. 1. 5.26– 1. 5.27 Vrå ap.m. 1. 5.27– 1. 1.29

Navn fødselsdag og -år, -sted til farmaciaen, lærested Beskæftigelse Anm.	Navn fødselsdag og -år, -sted til farmaciaen, lærested Beskæftigelse Anm.
Skanderborg ap.m. 1.11.46–28. 8.47 Skanderborg ap.m. 1. 8.45– 1. 3.46 Skanderborg ap.m. 1. 3.48– 1. 4.48 Nibe ap.m. 1. 9.48– 1. 1.70	<i>Hansen, Erik Thorulf</i> 3. 6.1903 Kbh. 1. 9.1919 Frederikshavn Løve, Koldby og Kolding Svane
<i>Jespersen, Ingeborg Nielsine</i> 21. 1.1904 Skive Skive Løve	Toldembedsmand i Buenos Aires. <i>Hansen (f. Resmann), Ragnhild Mathilde Nielsen</i>
<i>Jørgensen (f. Mikkelsen), Gunnild Katrine Kolind</i> 24.11.1904 Harte s. Kolding Sønderbro	31. 3.1905 Kbh. 1923 Kbh. Frederiksberg Allé Kbh. Allé ap.m. 1. 5.26– 1. 6.33
†11.1.1951 Kolding Sdr.bro ap.m. 1.11.25– 1. 5.27 Kbh. Chr.havns ap.m. 1. 5.27– 1. 2.28 Skibby ap.m. 1. 2.28– 1. 7.28 Kbh. Delfin ap.m. 1. 7.28– 1. 5.29 Odense Sct. Knuds ap.m. 1.11.45–	<i>Hildestad, Inge Julie, se fru Høyer</i> <i>Honoré (f. Simonsen), Elna Johanne Thestrup</i> 23.12.1902 Brønderslev Brønderslev
<i>Jørgensen, Karen Johanne, se fru Jensen</i>	†9.8.1965 Brønderslev ap.m. 1. 5.26– 1. 8.26 Struer ap.m. 1.11.26–
<i>Knudsen, Christine Jakobine</i> 13. 8.1900 Torslev s. 6. 9.1921 Ø. Vrå og Kolding Svane †9.9.1937 Kolding Svane ap.m. 1.11.25– 1.11.26 Kolding Sdr.bro ap.m. 1.12.26– 1. 9.31 Sakskøbing ap.m. 1.11.31– 1. 5.32 Odder ap.m. 1. 5.32–	<i>Høyer (f. Hildestad), Inge Julie</i> 10. 1.1906 Hinnerupbroby Ikast <i>Madsen, Anna Bech, se fru Bech Nielsen, Poul Amdi, se 1926,2</i>
<i>Larsen (f. Seligmann), Inger Elise</i> 11. 1.1905 Karrebækstorp Kbh. Frederiksberg Allé, Sct. Jacobs og Archiv	<i>Pedersen, Jens Kristian</i> 13. 1.1898 Dallerup s. 1. 8.1922 Kbh. Amagerbro og Galten Galten ap.m. 1. 4.26– 1.10.29 Schweiz exam. 1.10.29– 1. 4.30
<i>Madsen (f. Nielsen), Marie</i> 20.11.1904 Skivum s. Dronninglund	Århus Trøjborg ap.m. 1. 4.30– 1. 4.41 Uldum ap.m. 1. 8.41– 1. 6.45 Århus Sct. Clemens ap.m. 1. 6.45– 1. 2.69 Pens. ap.m.
<i>Mikkelsen, Gunnild Katrine Kolind, se fru Jørgensen</i> <i>Nielsen, Marie, se fru Madsen</i> <i>Seligmann, Inger Elise, se fru Larsen</i>	<i>Resmann, Ragnhild Mathilde Nielsen, se fru Hansen</i> <i>Simonsen, Elna Johanne Thestrup, se fru Honoré</i>
<i>Thorkilsen, Esther Lund</i> 10. 2.1905 Vejle Sønderø og Kbh. Kultortvets <i>Øther (f. Andersen), Edith Nyegaard</i> 10. 1.1905 Sdr. Lem 1.12.1921 Nørresundby	<i>Sonne, Gunver Elise Teisen</i> 5. 4.1905 Solbjerg, Mors Nykøbing M. Svane

1926,1

Bech (f. Madsen), Anna Bech
 7. 9.1905 Tranebjerg
 Samsø

1926,2

Abitz, Anna Louise, se fru Baumgarten-Olsen

Baumgarten-Olsen (f. Abitz), Anna Louise

Navn
fødselsdag og -år, -sted
til farmacien, lærested
Beskæftigelse
Anm.

Navn
fødselsdag og -år, -sted
til farmacien, lærested
Beskæftigelse
Anm.

17. 8.1904 Odense
Roskilde Svane
Boers, Sigurd Yang
10. 4.1906 Uggerløse
24. 8.1922 Nibe
Ansæt i laboratorium for anvendt kemi,
Kbh.
Brinck, Anker Hauerslev (Claussen)
28. 8.1904 Kbh.
Kbh. Steno
Redaktør og forfatter
Claussen, Anker Hauerslev Brink, se
Brinck
Hollensen, Anna Margrethe Irene, se fru
Jensen
Jensen (f. Johannesen), Anna
17.10.1902 Thorshavn
Kbh. H. C. Ørstedes
Best. af Tjaldur apotekets Tveraa filial
til 1.12.69.
Jensen (f. Hollensen), Anna Margrethe
Irene
19. 5.1904 Ålborg
Ålborg Løve
Johannesen, Anna, se fru Jensen
Lindhard, Else, se fru Mørch
Lumholdt, Sven Erik
9. 7.1904 Kbh.
Næstved Løve og Kbh.
Vesterbro
Driftsleder, A/S De danske Maltfabriker,
Kbh.
Mørch (f. Lindhard), Else
13.11.1904 Karise
1. 9.1923 Kbh. Frederiksberg Allé
Nordisk Insulin exam. 1. 8.26- 1.11.28
Dronning Louises børne-
hosp. 1. 1.30- 1. 9.33
Nykøbing S. ap.m. 1. 3.49-
Nielsen, Poul Amdt
5. 1.1905 Øster Marie
1.10.1922 Århus Sct. Pauls
Rådgivende kem. ingeniør i Kbh. 1937.
Dipl.-ing.-eks. (München) 33.
- 1927,1**
Andersen, Kaj
1. 3.1896 Kyndby
2.1923 Kbh. Vaisenhus
Ansæt i Chr. E. Emborg A/S, Kbh.

- Andersen, Selma Edith, se fru Hansen*
Bundesen, Wilhelm Hans
1.12.1906 Flensborg
1. 9.1923 Åbenrå Løve og Nr.-Nebel
Underdirektør i firma Parke, Davis &
Co., Buenos Aires.
Callesen, Margrethe, se fru Haase
Gundesen, Ejlfj
7. 1.1906 Kolding
1. 2.1924 Kbh. Nørrebro
†30.10.1939
Island Idun 1930. Lærer ved Håndvær-
kerskolen i Otterup 31-32.
Hansen, Rasmus Gjesing
26. 8.1905 Ørsted
1. 1.1923 Skærbæk og Kbh. Falken
Lakridsfab., Kbh. exam. 1. 3.29- 1. 6.29
Ørsted sygehus lab. 1. 1.30- 1. 5.30
Randers Jernbane ap.m. 1. 5.30- 1.12.32
Certifik. fra gæringsfysiol. laboratorium,
Kbh.
Hansen (f. Andersen), Selma Edith
22. 6.1906 Brædstrup
1.10.1923 Brædstrup
Brædstrup ap.m. 1. 5.27- 1. 2.32
Århus Svane ap.m. 1. 5.46-
Hofman-Bang, Svend Erik
16. 9.1897 Frederiksberg
Kbh. Brønshøj og Løve
I udlandet.
Haase (f. Callesen), Margrethe
20. 7.1905 Åbenrå
Kbh. Holmbladsgades og
Gefions
Jørgensen, Inger Rigmor
4. 9.1904 Nyborg
1. 2.1923 Århus Munke
Århus Munke ap.m. 1. 5.27-
Mossin, Gunver Margrethe, se fru Petersen
Petersen (f. Mossin), Gunver Margrethe
Strange
25.12.1902 Svendborg
1. 9.1923 Svendborg Løve og Vester-
borg
Svendborg Sct. Nicolai
ap.m. 1. 6.27- 1.11.27
Svendborg Løve ap.m. 1.12.27- 1. 4.30
Charlottenlund ap.m. 1. 8.30- 1. 2.35
Petersen, Ingeborg
22. 1.1906 Helsingør
13. 2.1923 Vesterborg

Navn fødselsdag og -år, -sted til farmacien, lærested Beskæftigelse Anm.	Navn fødselsdag og -år, -sted til farmacien, lærested Beskæftigelse Anm.
Stat. seruminst. exam. 1. 2.29- fuldm. 1. 4.61-	A. Heede exam. 1. 1.52- 1. 3.55 Ejby ap.m. 1. 4.55-
<i>Tønnesen, Ellen Margrethe</i> 26.10.1904 Skagen 1. 8.1923 Skagen	<i>Lund, Kate Hemmerth, se fru Meinhard</i>
1927,2 <i>Bennedsen, Johanne Thomine</i> 23. 8.1905 Skive 1924 Ålborg Svane †1.6.1955 Hjørring Svane ap.m. 1.11.27- 1. 8.32 Kbh. Blågårds ap.m. 1. 8.32- 1. 9.40 Pens. ap.m.	<i>Løjmand (f. Blume), Bodil</i> 25. 7.1903 Kbh. 1. 8.1923 Kbh. Sct. Stefans †10.3.1953 Ballerup ap.m. 1. 7.30- 1. 3.31 Kbh. Sct. Pauls ap.m. 1. 3.31- 1.11.51 Pens. ap.m.
<i>Blume, Bodil, se fru Løjmand</i> <i>Christensen, Johanne Christine, se fru Møller</i> <i>Christensen, Vagn Lindhardt</i> 8. 9.1906 Kjellerup 1. 8.1923 Hornslet †16.3.1932 Død som elev på DFH. <i>Draminsky (Mikkelsen), Sven Frede</i> 1.11.1906 Dronninglund 1. 9.1924 Kbh. Rådhus Kbh. Rådhus ap.m. 1.10.27- 1.10.28 Casablanca exam. 39- 41 Kbh. Rådhus ap.m. 1.12.42- 1. 6.48 Pens. ap.m.	<i>Madsen (f. Lund), Kate Hemmerth, se Meinhard</i> <i>Meinhard (f. Lund), Kate Hemmerth</i> 9. 4.1903 Århus Uldum Uldum ap.m. 1.11.27- 1. 2.29 Uldum ap.m. 1. 7.29- 1. 8.29 Hornsyld ap.m. 1. 9.29- 1.12.29 Ålborg Svane ap.m. 1. 2.30- 1. 5.30 Kbh. Hjørte ap.m. 1. 5.30- 1.10.30 Århus Trøjborg ap.m. 1. 3.31- 1. 6.31 Århus Kommunehosp. ap. ap.m. 1. 7.31-27. 8.31 Århus Kommunehosp. ap. ap.m. 1. 7.32-20. 8.32 Århus Sct. Clemens ap.m. 1.10.39- 1.10.40 Århus Munke ap.m. 1.10.50- 1. 3.61 Kibæk ap.m. 1.10.50- 1. 3.61 Bramminge ap.m. 1. 3.61- 1.10.61
<i>Fenger-Eriksen, Inger, se fru Serup</i> <i>Gjermandsen, Else Marie, se fru Nielsen</i> <i>Jensen, Hans Charles</i> 18.11.1906 Karise Karise †8.3.1929 Nyborg Løve ap.m. 27* <i>Kabell, Julie Elisabeth, se fru Nielsen</i> <i>Klingberg, Kjeld</i> 18.10.1905 Horsens Kbh. Blågårds †21.9.1965 Nykøbing M. Sct. Clemens ap.m. 1. 4.28- 1.11.35 Otterup ap.m. 1. 5.38- 1. 6.39 Kbh. Sdr. Boulv. ap.m. 21. 6.39- 1. 8.39 Herning Østerg. ap.m. 1.11.39- 1. 3.44 Kolding Sdr.bro ap.m. 1. 3.44- 1. 1.52	<i>Mikkelsen, Sven Frede Draminsky, se Draminsky</i> <i>Møller (f. Christensen), Johanne Christine</i> 25. 8.1906 Herning 1. 2.1924 Herning Løve †9.9.1961 <i>Mølvig, Jutta Martine</i> 15. 9.1905 Orehoved, N. Vedby 1. 8.1923 Nykøbing F. Løve Nykøbing F. Løve ap.m. 1.11.27- 1.10.72 Bestm. i D.F. Loll.-Falst. kr., revisor 1938-40. Kass. 40-47. Atter revisor 55. <i>Nielsen (f. Gjermandsen), Else Marie</i> 7.10.1904 Hobro 1. 2.1924 Løkken <i>Nielsen (f. Kabell), Julie Elisabeth</i> 1.10.1905 Thisted 1.11.1933 Nykøbing S. <i>Schwenn, Carljohan</i> 27. 4.1905 Kbh.

Navn fødselsdag og -år, -sted til farmacien, lærested Beskæftigelse Anm.	Navn fødselsdag og -år, -sted til farmacien, lærested Beskæftigelse Anm.
15. 9.1923 Kbh. Amagerbro †6.5.1955 K. V. Tjellesen fuldm. 15. 4.28–15. 2.29 Kbh. Kong Salomons ap.m. 1. 6.29– 1. 9.39 Dir. for fabr. Marteau 1944. Afd.leder på Løvens kem. fab. 39–44. Komponist. <i>Serup (f. Fenger-Eriksen), Inger</i> 27. 4.1907 Agedsted, Volstrup s. 1. 2.1923 Sæby Dronninglund ap.m. 1. 4.28– 1. 1.30 Ålborg Løve ap.m. 1. 1.30– 1. 6.35 Sæby ap.m. 1.11.45– 1. 4.52	24. 2.1908 Ålborg Ålborg Reberbane Ålborg Reberbane ap.m. 29* <i>Nuesse, Ilse Friderike Ottilie, se fru Westh</i> <i>Nørgaard (f. Ottesen), Elly</i> 15. 9.1907 Kbh. 1. 3.1925 Kbh. Sct. Jacobs Kbh. Sct. Jakobs ap.m. 29* Vils ap.m. 30– 33* <i>Ottesen, Elly, se fru Nørgaard</i>
1928,1	 <i>Petersen, Georg Viggo</i> 31. 7.1907 Skarrild Humble og Frederiksberg †21.2.1970 Alfr. Benzon A/S ass. 36* Mecobenzon A/S ass. 58* afd.leder <i>Sejersen (f. Hald), Kirsten Margrethe</i> 6. 9.1907 Frederiksberg 1. 2.1925 Frederikshavn Løve Fr.havn Løve ap.m. 1.11.28– 1. 4.29 Sønderborg Løve ap.m. 1. 4.29– 1. 5.37 Rev. i D.F. Haderslev-Tønder kr. 1930 –31. <i>Westh (f. Nuesse), Ilse Friderike Ottilie</i> 4. 3.1907 Højer Højer
 <i>Digmann, Andrea, se fru Rasmussen</i> <i>Jensen-Egeberg, Herdis, se fru Stæhr</i> <i>Rasmussen (f. Digmann), Andrea Macke- prang</i> 21.12.1903 Veddm, Skelund s. 1. 2.1924 Frøstrup Frøstrup ap.m. 1. 9.28– 1.11.28 Løkken ap.m. 32– 33* <i>Rasmussen, Ellen Margrethe</i> 27. 2.1906 Horsens 1. 8.1924 Horsens Løve <i>Stæhr (f. Jensen-Egeberg), Herdis</i> 19. 6.1905 Kbh. 1. 2.1924 Phæstø Island, Havnefjord exam. 31* Vordingborg ap.m. 32– 33*	 1929,2 <i>Gam, Jørgen</i> 16.11.1907 Frederiksberg 25. 8.1925 Nyborg Løve og Frederiks- havn Svane soldat 1.11.29– 1. 6.30 Århus Sct. Pauls ap.m. 1. 6.30– 1. 5.33 Fr.havn Svane ap.m. 1. 5.33– 1. 1.35 M. Rotwitt driftsl. 43– 47* Slagelse Margarinefabr. driftsbest. 48– 52* S. A. Vandemoortele, Belgien 52– 54* S.A. Excel, Paris, tekn. dir. 54* Indh. af Roskilde Materialhandel 1935– 42. Bestm. i »Circle Danois a Paris« 61. <i>Lorentzen, Grethe</i> 9. 9.1907 Sdr. Bjerge Århus Sct. Pauls
1928,2	
 <i>Behrens, Helga Kristine, se fru Nielsen</i> <i>Hald, Kirsten Margrethe, se fru Sejersen</i> <i>Kellermann, Hans Heinrich</i> 12. 4.1905 Skovsbøl-Broager 1. 4.1925 Broager Skærbæk ap.m. 1. 6.29– 1.12.29 Åbenrå Svane ap.m. 1. 4.30– 1. 6.31 Broager ap.m. 16. 2.32– 1. 5.72 Fotogr. (Broager Foto-Serv.). Kass. i D.F. sønderjyll. kr. 1948–66. <i>Nielsen (f. Behrens), Helga Kristine</i> 22. 3.1910 Låsled, Gram s. Gråsten Gråsten ap.m. 30* Hobro ap.m. 31– 33* <i>Nielsen, Karen</i>	

Navn
fødselsdag og -år, -sted
til farmacien, lærested
Beskæftigelse
Anm.

Navn
fødselsdag og -år, -sted
til farmacien, lærested
Beskæftigelse
Anm.

Petersen, Kai Bruno

18. 4.1905 Vejle
Varde

†12.6.1930

Raun, Svend Valdemar

19. 6.1907 Skagen
Skærbæk

Esbjerg Neptun ap.m. 8. 1.30-

Kbh. Sct. Johannes ap.m. 31- 32*

San Salvador exam. 33*

Ap. i San Salvador. Medindehaver af
medicinal- og engrosfirmaet Drogueria
Cosmos-Drewsen, Raun & Co. Dansk
visekonsul. Chr. X. Fr.M.

Wiinstedt, Karen

30. 3.1908 Horsens

1. 1.1926 Gørding

Gørding ap.m. 1.11.29- 1.11.33

Ålborg Boulevard ap.m. 1. 7.35- 1. 4.46

Ålborg Svane ap.m. 1. 4.46- 1. 6.57

Holstebro Løve ap.m. 1. 6.57-

1930,1

Berg, Ellen Christine, se fru Sommer

Christensen (f. Ravnhøj), Else Karen

Marie

4.12.1905 Horsens

1.11.1926 Horsens Svane

†19.5.1960

Allinge ap.m. 1. 5.30- 1. 3.34

Bøvlingbjerg ap.m. 1.11.42- 1. 4.44

Brørup ap.m. 1. 4.44- 1.10.44

Nykøbing M. Sct. Clemens
ap.m. 1.10.44- 1. 5.45

Herning Løve ap.m. 1. 5.45- 1. 1.46

Vejle Løve ap.m. 1. 1.46- 1. 1.51

Århus Svane ap.m. 1. 9.52- 1. 6.53

Århus Sct. Clemens
ap.m. 1.11.53-

Kjellerup, Lauritz Østergaard

24.11.1908 Thisted

1. 4.1926 Thisted Svane

†1933

Nyborg Løve ap.m. 32*

Nielsen, Niels Eli Agnold Collin

13.10.1905 Rubjerg s.

28. 2.1927 Århus Sct. Clemens

Apoteksbestyrer i Botica Unidas del

Ecuador, Guayaquil.

Ravnhøj, Else Karen Marie, se fru

Christensen

Sommer (f. Berg), Ellen Christine

31. 3.1907 Skagen

1. 2.1927 Skagen og Kbh. Gl. Kongev.

Kbh. Gl. Kongev. ap.m. 1.11.29- 1. 4.30

Middelfart ap.m. 1. 5.30- 1. 1.38

Middelfart ap.m. 8. 6.46- 1. 7.48

1930,2

*Jensen, Gunhilde Kirstine Kyllsbech,
se fru Jørgensen*

*Jørgensen (f. Jensen), Gunhilde Kirstine
Kyllsbech*

12.10.1908 Brønderslev

1. 2.1927 Brønderslev

Korsør ap.m. 1. 2.31- 1. 9.35

Kappel (f. Rasmussen), Edith

20. 3.1906 Kbh.

1. 8.1927 Hellerup

†30.6.1973

Kbh. Blågårds ap.m. 15.12.41- 3. 3.42

Kbh. Istedgades ap.m. 2. 3.42-15. 9.42

Birkerød ap.m. 21. 9.42- 1. 7.43

Kbh. Isl. Brygge ap.m. 1. 7.43- 1. 9.45

Kbh. Istedgades ap.m. 1. 9.45- 1. 3.49

Kbh. H. C. Ørst. ap.m. 1. 3.49- 1. 7.49

Kbh. Blågårds ap.m. 1. 7.49- 1.11.56

Charlottenlund ap.m. 1. 6.58- 1. 5.59

Kbh. Aboulevard. ap.m. 1. 5.59- 1. 7.60

Kbh. Istedg. ap.m. 1. 7.60- 1. 7.71

Madsen (f. Mortensen), Gudrun Volck

17. 2.1910 Odense

Åbenrå Svane

Åbenrå Svane ap.m. 31*

Skibby ap.m. 32- 33*

Mortensen, Gudrun Volck, se fru Madsen

Nielsen, Ejnar Svenn Robert

17. 9.1907 Kbh.

1.12.1926 Kbh. Bjørnen

Haverslev ap.m. 15.11.30- 1. 7.31

Vestervig ap.m. 15. 7.31- 1.11.33

Skærbæk ap.m. 1. 8.34- 1. 6.37

Ribe ap.m. 1. 6.37- 1. 8.39

Esbjerg Løve ap.m. 1. 8.39- 1. 3.40

Ringkøbing Løve ap.m. 1. 4.40- 1. 6.40

Esbjerg Neptun ap.m. 1. 6.40- 1.11.40

Rasmussen, Edith, se fru Kappel



Hobro apotek (54), Adelgade 18, 9500 Hobro, tlf. (08) 52 06 00. Nordjyllands amt. Hobro kommune.

Oprettet ved bevilling af 29.4.1803. Salgbart privilegium.

Åbnet formentlig 1803 på nuværende beliggenhed.

Udsalg: Hvilson (1910) og Klejtrup (1908).

- b: 29. 4.1803 Anton Jacobæus, f. --.1806 (se Rudkøbing apotek).
- b: 22. 8.1806 Michael Christopher Rose, o. --.1806, gik fallit 1818, † 1849.
- b: ? Johannes Carl Ustvaldt (fra Lemvig apotek), o. 1.6.1818, f. 17.8.1820 (se Hvidbjerg, Thyholm apotek).
- b: 9. 1.1821 Henrik Gerner Helm, o. 18.8.1820, f. --.1855, † 9.10.1869.
- b: 29. 1.1856 Martin Anthon Helm, o. --.1855, † 7.6.1864.
Hans enke Caroline Marie Cathrine, f. Voss (ved bestyrer),
f. 31.12.1866.
- b: 12. 3.1867 Hans Henrik Emil Hansen, o. 1.1.1867, f. 30.6.1921, † 2.11.1925.
- b: 26. 5.1921 Leonhard Carl Frederik Sodemann, o. 1.7.1921, f. 30.9.1930 (se Lyngby Svane apotek).
- b: 12. 9.1930 Kai Lykke Ewald, o. 1.10.1930, † 13.9.1956.
21.4.1937 bevilling til fortsat drift.
Privilegiet afløst 1.5.1937. Erstatningssum: 313.000 kr.
- b: 3. 5.1958 Holger Lykke Ewald, o. 1.7.1958.

Navn
fødselsdag og -år, -sted
til farmaciaen, lærested
Beskæftigelse
Anm.

Navn
fødselsdag og -år, -sted
til farmaciaen, lærested
Beskæftigelse
Anm.

1931,1*Bruun (f. Schrøder), Karen Marie*

5. 9.1908 Hørby
1. 8.1927 Børkop og Kbh. Østerbro
Kbh. Østerbro ap.m. 32*

*Fuchs, Inger Gudrun, se fru Olsen**Jersild (f. Sletskov), Kirsten*

10. 1.1909 Folding s.
1. 4.1928 Helsingør Svane
Nykøbing S. ap.m. 32- 33*
Filadelfia ass. 38- 41*

Olsen (f. Fuchs), Inger Gudrun

28. 3.1907 Kastrup
1. 3.1928 Kbh. Sundby
Jettadams fabr. exam. 32- 41*

Parner, Karen

1. 4.1907 Ålborg
1. 8.1927 Hjørring Svane

*Schrøder, Karen Marie, se fru Bruun**Sletskov, Kirsten se fru Jersild***1931,2***Kirkegaard, Jørgen, se 1933,1**Nielsen, Tage Boserup*

1. 5.1910 Øsløs
1. 8.1927 Løgstør og Ålborg Boulev.
†15. 1.1933
Esbønderup ap.in. 32*

1932,1*Henriksen, Agnete*

12. 5.1911 Dalbyover
1. 3.1928 Kbh. Øresunds
†27.5.1955
Kbh. Øresunds ap.m. 8. 7.32-11. 8.32
Island exam. 1. 9.33- 1.11.34
Haverslev ap.m. 1. 6.35- 1. 1.36
Øster Vrår ap.m. 1. 1.47- 1.10.47
Pens. ap.m.

Jørgensen (f. Mortensen), Ellen Margrethe

7. 2.1910 Hørby s.
1. 2.1929 Fredericia Axeltovs
Fredericia Axelt. ap.m. 1. 7.32- 1.10.37
Fredericia Axelt. ap.m. 1. 4.49-28.11.55
Pens. ap.m.

Kjærgaard, Ane Margrethe Kristensen,

se fru *Sørensen*
Mortensen, Ellen Margrethe, se fru
Jørgensen

Sørensen (f. Kjærgaard), Ane Margrethe
Kristensen

29. 5.1908 Give
1. 8.1928 Give
†1939
Højer ap.m. 1. 7.32- 1.11.33
Stoholm ap.m. 1.11.33- 1. 9.35
Brørup ap.m. 1. 9.35- 1. 7.36
Højer ap.m. 1. 8.36- 1. 6.38
Højer ap.m. 1.10.38- 1.11.38

1932,2*Carstensen (f. Dahl), Anne Marie*

- 15.12.1911 Gram
1. 3.1929 Gram
Gram ap.m. 1.11.32- 1.11.36
Stege ap.m. 1.11.36- 1.10.49

*Dahl, Anne Marie, se fru Carstensen**Hansen, Inger Vibeke Storck*

22. 2.1911 Stege
10.10.1928 Odense Ørnen
†16.2.1934

1933,1*Hansen, Ritha Edith Hjorth, se fru Reiths**Henriksen (f. Johannesen), Vibeke*

9. 7.1909 Nykøbing F.
1. 2.1928 Nykøbing F. Løve
Løkken ap.m. 1. 8.33- 1. 9.34
Hundborg ap.m. 15.11.34- 1. 4.35

*Johannesen, Vibeke, se fru Henriksen**Kirkegaard, Jørgen*

- 25.12.1909 Kbh.
1. 7.1927 Odense Svane
Næstved Svane ap.m. 1.11.31- 1. 2.33
Nørre-Snede ap.m. 1.11.36-15.10.36
Uldum ap.m. 1. 1.37- 1. 9.37
Island Idun exam. 1.10.39- 41
Akureyri 42- 1. 3.47
A. Heede exam. 1. 8.51- 1.11.51
Ringø ap.m. 16. 1.52- 1. 6.53
Ringø ap.m. 1. 9.53- 1.11.54

Navn fødselsdag og -år, -sted til farmacien, lærested Beskæftigelse Anm.	Navn fødselsdag og -år, -sted til farmacien, lærested Beskæftigelse Anm.
H. A. Møller ap.m. 1.11.54– 1. 9.55	Lyngby Ulrikenb. ap.m. 1. 8.49– 1. 5.51
Sønderborg Jernb. ap.m. 9. 9.55– 1.10.55	Kbh. Svane ap.m. 1. 5.51–
Odense Svane ap.m. 1.10.55– 1. 7.57	
Ercopharm lægebesøger 1. 7.57– 1. 9.59	
Holger Andreasen lægebesøger 1. 9.59– 1. 6.65	
Scanmeda exam. 1. 6.65– 1. 8.69	
Odense Bolbro ap.m. 25. 9.69–	
Nykøbing ap.m. 25. 9.69–	
Nykøbing F. Løve ap.m. 1. 1.72–	
Moe, Otto	
25.10.1908 S. Bjert	
1. 5.1928 Nykøbing F. Svane	
Island Havnefjord exam. 1.11.35– 1. 8.36	
Jels Løve ap.m. 1.10.36– 1.11.37	
Vestervig ap.m. 1.12.39– 15. 6.40	
Reiths (f. Hansen), Ritha Edith Hjorth	
24.10.1910 Nakskov	
1. 1.1930 Rødby	
Skagen ap.m. 1. 9.33– 1.11.33	
Stenlille ap.m. 1. 5.34– 1.11.35	
Nykøb. F. Svane ap.m. 1.11.35– 1. 1.39	
Sakskøbing ap.m. 1. 3.42– 1. 9.42	
Nyk. F. Østerbro ap.m. 1. 9.42– 1. 6.46	
Nykøb. F. Svane ap.m. 1. 6.46– 1.11.46	
Nykøb. F. Svane ap.m. 1. 9.49– 1.10.49	
Nyk. F. Østerbro ap.m. 1.10.49–	
Revisor i D.F. Lolland-Falst. kr. 1946–48.	
1933,2	
Buch-Larsen (f. Lorenzen), Käthe Anine	
8.11.1909 Gravensteen	
1. 8.1930 Åbenrå Svane	
Åbenrå Svane ap.m. 1. 3.34– 1.10.34	
Åbenrå Svane ap.m. 1. 5.35– 1.11.35	
Åbenrå Svane ap.m. 1. 1.36– 1.11.39	
Åbenrå Svane ap.m. 1. 4.43–	
Germer, Enid Birgitte Rasmussen , se fru Ravnskov	
Lorenzen, Käthe Anine , se fru Buch-Larsen	
Ravnskov (f. Germer), Enid Birgitte Rasmussen	
15. 8.1911 Kattrup	
22. 8.1930 Haderup og Kbh. Vaisenhus	
Wulff, Palle Mogens Christian Jordan	
14. 7.1913 Tårnbæk	
1. 2.1930 Kbh. Christianshavn	
DAK-lab. exam. 1. 9.34– 1. 1.35	
Kbh. Griffenfeld ap.m. 1. 1.35– 1. 4.35	
Kbh. Kgl. Hof ap.m. 1. 5.38– 1. 9.38	
1934,1	
Bornø, Aase , se fru Nielsen Christensen (f. Nielsen), Ellen Rigmor , se fru Rabing-Christensen Christiansen, Grethe Karen , se fru Reisby	
Dahl, Torkild	
24.10.1910 Gudum	
1. 9.1930 Esbønderup soldat 1. 5.34– 1.11.34	
Vrå ap.m. 1.11.37– 1. 9.43	
Åbenrå Svane ap.m. 1. 9.43– 1. 1.46	
Havnefjord, Isl. ap.m. 1. 1.46– 15. 1.48	
Esbjerg Krone ap.m. 15. 1.48– 1.10.55	
Gørding ap.m. 1.10.55– 1. 5.61	
Thorshavn Tjaldur ap.m. 1. 5.61– 1.11.61	
Klaksvig best. 1.11.61–	
Nielsen, Ellen Rigmor , se fru Rabing- Christensen	
Nielsen (f. Bornø), Aase 1912 Kbh.	
1. 1.1931 Hørsholm	
Stat. seruminst. ass. 23.4.35– 50*	
Nordisk Droge exam. 52*	
Petersen, Hugo Jagd	
6. 7.1910 Kbh.	
1. 2.1931 Ålborg Løve †1937	
Brønderslev ap.m. 1. 8.34– 1.11.34	
Køge ap.m. 1. 2.35– 1.11.35	
DFH stud. 1.11.35–	
Rabing-Christensen (f. Nielsen), Ellen Rigmor	
31.10.1909 Ø. Alling	
15. 1.1931 Århus Søndergades	
Saltum ap.m. 1. 2.58– 1. 7.61	
Kbh. Brønshøj ap.m. 1. 7.61– 1. 5.62	
Kbh. Archiv ap.m. 1.10.62– 1. 1.67	
Reisby (f. Christiansen), Grethe Karen	
15. 2.1913 Gørlev	
1. 1.1931 Ringsted	
Kbh. Enghave ap.m. 1. 5.34– 1. 9.34	
Vojsen ap.m. 1.12.34– 1.11.35	
Kbh. Holmbladsg. ap.m. 1. 4.36– 1.11.38	
Strøbyberg, Ove Johannes 1912 Assens	
1.10.1931 Assens og Kbh. Østerfælled †februar 1947	

Navn fødselsdag og -år, -sted til farmacien, lærested Beskæftigelse Anm.	Navn fødselsdag og -år, -sted til farmacien, lærested Beskæftigelse Anm.
Assens ap.m. 1.11.36– 1.11.37 Fiskers fab., Kbh. exam. 19. 2.40–15. 4.40 Assens ap.m. 1.12.40–	1935,2 <i>Bøwadt, Walter Diedrich</i> 4. 6.1913 Nordborg 1. 2.1932 Sønderborg Sønderborg Margarinefabr. kem. 36*
1934,2 <i>Andersen-Egede, Esther Ragna, se fru Torp</i> <i>Meyer, Gerhard Vendelboe</i> 24. 4.1911 Egtved 1. 5.1931 Kolding Løve Kbh. Hjorte ap.m. 1.12.34– 1.11.35 Kbh. Hjorte ap.m. 1.11.37– 1.12.42 Nordisk Droge exam. 43* lagerchef 56*	<i>Christoffersen (f. Klingspor-Benizen), Grethe</i> 18. 1.1914 Kbh. 1. 8.1932 Kbh. Kgl. Fred. Hosp. Koldby ap.m. 1.11.35– 1. 7.36 Kbh. Brønshøj ap.m. 17. 1.38– 1. 4.38 Frederikssund ap.m. 45– 47* <i>Jensen (f. Larsen), Edith Margrethe</i> 11. 4.1910 Kbh. 1. 8.1932 Søndersø og Søborg Stat. seruminst. exam. 1.11.35– 47*
<i>Torp (f. Andersen-Egede), Esther Ragna, se 1935,1</i>	<i>Jensen, Erik Berenth</i> 13.10.1913 Århus 1. 8.1931 Kbh. Bjørnen Hovedgård ap.m. 1.11.35– 1.10.36 Guayaquil, Equador exam. 1.10.36– 1. 9.39 Haderslev Hjorte ap.m. 18. 9.39– 1. 3.41 C. A. Boehringer Sohn repr. 1. 6.41– 1. 1.46 Bjerringbro ap.m. 15. 4.46–15.11.46 Sydamerika exam. 1. 1.47–15. 6.49 Århus Sct. Clemens ap.m. 4. 7.49– 1. 3.50 Skælskør frugtplant. insp. 50* NOVO A/S lægebesøger 52* Pharmaceutisk Statseks. i Lima, Peru, 1948.
1935,1 <i>Bang (f. Andersen-Egede), Esther Ragna, se fru Torp</i> <i>Larsen, Dika Kristine, se fru Suell</i> <i>Sporon-Fiedler (f. Møller), Nanna Ingrid, se fru Wang</i>	<i>Klingspor-Bentzen, Grethe, se fru Christoffersen</i> <i>Larsen, Edith Margrethe, se fru Jensen</i> <i>Larsen, Marie Elisabeth, se fru Sparre-Ulrich</i> <i>Raun-Byberg (f. Larsen), Marie Elisabeth se fru Sparre-Ulrich</i>
<i>Stilling, Palle</i> 11.12.1912 Langå 1. 2.1932 Kbh. Kultorvets Thorshavn Tjaldur ap.m. 36* <i>Suell (f. Larsen), Dika Kristine</i> 7. 4.1915 Samsø 1. 2.1931 Samsø Århus Svane ap.m. 1. 6.35– 1.11.39 Skagen ap.m. 1. 9.45– 1.11.51 Skagen ap.m. 1. 1.53–	<i>Sparre-Ulrich (f. Larsen), Marie Elisabeth</i> 11. 2.1914 Holbæk 21. 1.1932 Holbæk Løve Gesten ap.m. 1.11.35– 1. 7.43 Hellerup ap.m. 18. 5.48– 1.10.52 Hellerup ap.m. 1.10.55–
<i>Torp (f. Andersen-Egede), Esther Ragna</i> 8. 3.1912 Vedbæk 1. 9.1931 Kbh. Frederiksberg Frederiksberg ap.m. 1.11.38– 1. 8.43 <i>Wang (f. Møller), Nanna Ingrid Krabbe</i> 22. 8.1903 Århus 1. 2.1923 Ringe (til 1.8.1926) 1. 2.1934 Århus Søndergades †2.4.1948 Århus Søndergades ap.m. 37– 39* Nyborg Nørrevold ap.m. 42– 46*	1936,1 <i>Andersen, Grethe Kjær Krüger, se fru Tolstrup</i>

Navn fødselsdag og -år, -sted til farmacien, lærested Beskæftigelse Anm.	Navn fødselsdag og -år, -sted til farmacien, lærested Beskæftigelse Anm.
Beck (f. Lohmann), Ellen Margrethe 4. 1.1911 Kbh. 1. 2.1933 Nyborg Løve Nyborg Løve ap.m. 1. 8.36– 1. 7.38	1936,2 Boldsen, Gerda, se fru Bruun
Bentsen, Alice Therese, se fru Largiadèr	Bruun (f. Boldsen), Gerda 5.11.1913 Gimming 1. 6.1932 Viborg Sct. Mathias og Kbh. Steno
Bohman (f. Noer), Gunver 1. 4.1914 Førslev 1. 9.1933 Frederikssund Stat. seruminst. ass. 9. 5.36– 44* Frederiksborg ap.m. 46– 47*	Nibe ap.m. 12.10.37– 6.11.37 Sindal ap.m. 1. 1.38– 1. 5.38 Kjellerup ap.m. 1. 7.38–12. 8.38 Rigshosp. ap. ap.m. 1. 9.38– 1.10.39 Holstebro ap.m. 1. 3.49– 1. 5.49 Roskilde Dom ap.m. 15. 8.55– 9. 8.61 Kbh. Frihavns ap.m. 1. 9.71– 1. 2.72 Stoholm ap.m. 1. 9.72–
Gunbak (f. Lauritzen), Marie Kirstine 19.11.1911 Sjørslev 1. 3.1933 Nysted	Bundgaard-Jørgensen, Gunhild Ellen, se fru Ludolph Cleemann, Inger Johanne, se fru Kaagaard
Hansen, Vilhelm Anton William 14.11.1907 Randers 1. 2.1931 Ulfborg og Århus Jernbane Ulfborg ap.m. 1. 6.36– 1.11.37 Kbh. Sønnerbro ap.m. 1. 5.40– 1. 6.56 Svendborg Sct. Nicolai ap.m. 1.11.52– 1.11.57 Ringe ap.m. 1.11.57– 1. 2.60 Lundby ap.m. 1.12.60– 1. 8.67	Dietz (f. Tretow-Loof), Yelva Merete 17. 5.1913 Hørby 1. 1.1934 Hobro †12.11.1951 Hobro ap.m. 1. 2.37– 1. 2.38 Stat. seruminst. exam. 1. 5.38– 45*
Largiadèr (f. Bentsen), Alice Therese 17. 9.1914 Usseørd 1. 2.1933 Viborg Svane Island, Havnefjord exam. 1. 7.36– 1. 4.37 Schweiz exam. 1. 9.38– 1.10.39 Farsø ap.m. 1.11.39– 1. 2.40	Gamst, Cai 17. 5.1905 Kalundborg 1. 4.1933 Vesterborg og Ålborg Reberbane †1.11.1942 Ålborg Vejgård ap.m. 1. 6.37– 1.10.37 soldat 1.11.39– 1. 8.40 Ålborg Reberbane ap.m. 1. 8.40– 1.11.42
Lauritzen, Marie Kirstine, se fru Gunbak Lohmann, Ellen Margrethe, se fru Beck	Gislason (f. Jørgensen), Else Margrethe 19. 9.1913 Pederstrup 5. 1.1933 Ringe og Svendborg Løve Island exam. 40– Medhj. på Vesturbæjar ap. i Reykjavik.
Mendrup (f. Neigoe), Aase Bergliot 28. 5.1910 Ejby 1. 9.1932 Vejle St. Thomas †17.3.1949 Brørup ap.m. 16. 6.36– 1. 6.37 Vejle Løve ap.m. 1. 3.46–	Jørgensen, Else Margrethe, se fru Gislason
Neigoe, Aase Bergliot, se fru Mendrup Noer, Gunver, se fru Bohman	Kaagaard (f. Cleemann), Inger Johanne 24.12.1912 Hammershøj 1. 2.1934 Kbh. Archiv Balling ap.m. 1. 3.37– 1. 5.38 Roslev ap.m. 1. 5.38– 1.11.50 Skive Svane ap.m. 1.12.50–
Tolstrup (f. Andersen), Grethe Kjer Krøger 11. 1.1914 Odense 1. 2.1933 Kbh. Borups Allé Kbh. Borups Allé ap.m. 1. 4.36– 1.11.37 Brædstrup ap.m. 1. 7.38– 1. 8.38 Odense Svane ap.m. 1.12.38– 1. 3.39 Odense sygehus ap. ap.m. 1. 4.39– 1. 5.42 Horsens Svane ap.m. 1. 1.50– 1. 9.50	Larsen, Karen Margrethe 30. 3.1913 Kbh. 1. 2.1934 Kbh. Løve Ludolph (f. Bundgaard-Jørgensen), Gunhild Ellen 23. 2.1911 Middelfart 1. 2.1933 Odense Sct. Knuds og Hårby

Navn
fødselsdag og -år, -sted
til farmacien, lærested
Beskæftigelse
Anm.

Navn
fødselsdag og -år, -sted
til farmacien, lærested
Beskæftigelse
Anm.

Rudfeld, Henning Forum

1. 5.1916 Silkeborg
1. 2.1933 Gesten og Kbh. Enghave
Hals ap.m. 1. 2.37- 1. 2.39
Løgumkloster ap.m. 1. 5.39- 1.11.39
Østbirk ap.m. 1. 4.42- 1. 5.42
Silkeb. Himmelbj. ap.m. 1. 6.42- 1.11.42
Silkeb. Himmelbj. ap.m. 1. 5.45- 1. 1.53
Silkeborg Ørne ap.m. 1. 1.53-

Stamp, Cathrine Johanne, se fru *Stamp-Jepesen*

Stamp-Jepesen (f. Stamp), Cathrine Johanne

10. 3.1912 Ullerup
1. 2.1933 Skærbæk
Løgumkloster ap.m. 1. 1.37- 1. 4.37
Skærbæk ap.m. 1. 4.37- 1. 1.38
Viby ap.m. 1. 1.38- 1. 9.38
Århus Sct. Clemens
ap.m. 15. 4.48- 1. 7.48
Århus Sct. Pauls ap.m. 1.11.54- 1. 8.59
Århus Marselisb. ap.m. 1. 9.59- 1.12.62

Tretow-Loof, Yelva Merete, se fru *Dietz*

1937,1**Bjerre, Søren Peter Lyse**

- 11.10.1915 Kolding
12. 1.1933 Kolding Sønderbro
Guajaquil, Equador best. 50- 52*
ap. 54*

Bjørn (f. Møller), Inge

23. 7.1917 Thisted
12. 7.1933 Slagelse Svane og Kbh. Løve

Blemmer, Ellen Bruun, fru

- 3.12.1902 Kbh.
1.11.1935 Kbh. Vanløse
†13.2.1956
Kbh. Vanløse ap.m. 1. 5.37- 1. 4.50
Kbh. Godthåb ap.m. 1. 9.50-12. 4.52
Pens. ap.m.

Bollerup-Jensen (f. Petersen), Ebba

- Elisabeth*
14. 5.1913 Kibæk
1. 2.1934 Tarm
Gudumholm ap.m. 28. 5.37- 1.11.37
Tarm ap.m. 1.11.37-23. 5.41

Foersom, Nina, se fru *Schwänenflügel*

Hangaard, Inge, se fru *Madsen*

Jørgensen (f. Kjærsgaard), Aase Heide

- 24.11.1915 Sæby
26. 8.1933 Sæby
Thorshavn Tjaldur ap.m. 38- 39*

Kjærsgaard, Aase Heide, se fru *Jørgensen*
Langhorn, Gudrun Ellen Marie, se fru *Thorsen*

Madsen (f. Hangaard), Inge

7. 3.1914 Frederikshavn
1. 5.1934 Frederikshavn Svane og
Kbh. Holmbladsgades
Odense Bolbro ap.m. 1.12.63- 1. 1.73

Møller, Inge, se fru *Bjørn*

Petersen, Ebba Elisabeth, se fru *Bollerup-Jensen*

Schwänenflügel (f. Foersom), Nina

4. 8.1915 Kbh.
1. 9.1933 Kbh. Christianshavn
Kbh. Chr.havns ap.m. 1.10.37- 1. 6.38
Sørensen (f. Vestergaard), Agathe Faber
15. 2.1915 Stenlille
1. 8.1934 Brønderslev
Koldby ap.m. 1. 8.37- 1.11.39
Højby ap.m. 1. 5.40- 1. 4.41

Thorsen (f. Langhorn), Gudrun Ellen Marie

25. 8.1916 Mariager landsogn
1. 9.1933 Mariager

Vestergaard, Agathe Faber, se fru *Sørensen*

1937,2**Albrechtsen (f. Thordahl), Johanne**

27. 1.1916 Grønning
1. 2.1934 Balling og Roslev
Roslev ap.m. 1.11.37- 1. 2.38
Hobro ap.m. 1. 2.38- 1.11.39
Silkeborg Svane ap.m. 1.11.39- 1. 4.40
Silkeborg Svane ap.m. 1.11.40-20. 9.41
Hobro ap.m. 15. 3.44- 1.12.46
Hobro ap.m. 15. 8.53- 1.10.57

Dahl, Knud Peter Frederik

3. 4.1916 Gudum
1.11.1934 Esbønderup
†30.6.1938

Foged (f. Hansen), Karen Margrethe Tønødering

2. 6.1915 Seest pr. Kolding
1. 8.1934 Ringsted Løve og Kolding

Navn fødselsdag og -år, -sted til farmacien, lærested Beskæftigelse Anm.	Navn fødselsdag og -år, -sted til farmacien, lærested Beskæftigelse Anm.
--	--

Løve

Haderslev Hjorte ap.m. 1.11.37- 1.11.39
Haderslev Hjorte ap.m. 1.10.41- 1. 5.42

Hansen, Karen Margrethe Tøndering,
se fru *Foged*

Lauesen (f. Nielsen), Grete

8.12.1916 Randers
24. 4.1934 Randers Løve
Kolding Løve ap.m. 1. 1.38- 1.11.39
Ørsted ap.m.

Løve (f. Reenberg), Herdis Elin

11. 4.1913 Vrå
25. 1.1935 Løkken
Brædstrup ap.m. 1.11.37- 1. 4.39
Stat. seruminst. exam. 1. 4.39- 50*

Mortensen (f. Møller), Kirsten

23. 7.1915 Vejle
1. 6.1934 Middelfart
Hundborg ap.m. 1. 1.38- 1. 6.38
Oringe ass. 1. 6.38- 1. 6.41
Masnedøværket ass. 1. 6.41- 1.11.41

Frederikshavn Svane
ap.m. 1.12.41- 1. 4.44

Mose-Christensen (f. Schouw), Kirsten

23. 2.1913 Fredericia
1. 2.1935 Fredericia Axeltovs
Alfr. Benzon A/S exam. 40- 52*

Møller, Kirsten, se fru Mortensen

Nielsen, Grete, se fru Lauesen

Oldin, Jørgen Nedahl

28. 4.1915 Viborg
1. 2.1934 Haslev og Kbh. Griffenfeld
Århus Løve ap.m. 38*
Silkeborg Svane ap.m. 39*
F. F. Gønget & Co.
exam. 42* 44*
Fallesen-Schmidt exam. 45- 46*
Lundby ap.m. 47*
Kbh. Svane ap.m. 48*
Næstved Løve ap.m. 1. 9.60- 1.11.62
Lederle, Kbh. exam. 1.11.62
Materialist i Næstved 1950-60.

Rasmussen (f. Nielsen), Grete, se fru
Lauesen

Reenberg, Herdis Elin, se fru Løve
Schouw, Kirsten, se fru Mose-Christensen
Thordahl, Johanne, se fru Albrechtsen

1938,1

Flagstad (f. Petersen), Kirsten

25. 5.1913 Horn
30. 8.1935 Vejle Gorms
Frederiksborg ap.m. 28. 6.38- 1. 9.38
Vejle Gorms ap.m. 1. 1.39- 1. 6.39
Viby ap.m. 1. 2.40- 1. 5.40
Odense Svane ap.m. 1.11.42- 1. 2.52
Odense Bryggergården
ap.m. 1.11.59- 1. 6.60
Odense Bryggergården
ap.m. 1. 9.60- 1. 7.61
Odense Bryggergården
ap.m. 1.10.61-

Kjofod (f. Schachtschabel), Tove Louise

Ruth
18. 6.1914 Kbh.
31. 5.1934 Kbh. Østerfælled
Nykøb. F. Svane ap.m. 1. 1.39- 1.11.39
Kbh. Rosen ap.m. 1. 8.43- 1.11.43
Kbh. Rosen ap.m. 6. 1.44- 1. 7.44
Kbh. Østerfælled ap.m. 1. 2.45- 1. 4.45

Møller, Lydia Marie Magdalene Else

Louise Christine, se fru Poulsen
Petersen, Kirsten, se fru Flagstad

Poulsen (f. Møller), Lydia Marie

Magdalene Else Louise Christine
28. 8.1911 Tofthund
1. 1.1936 Tinglev
Ulfborg ap.m. 1. 8.38- 1.11.39
Haderslev Hjorte ap.m. 1.11.39- 1. 9.40
Årup ap.m. 1. 8.41- 1. 1.44
Assens ap.m. 1. 5.62-15. 7.62
Ringe ap.m. 1.10.63- 1. 7.67
Assens ap.m. 1. 1.69-

Schachtschabel, Tove Louise Ruth, se
fru Kjofod

Sonne, Jørgen

31.12.1916 Frederiksberg
1. 7.1935 Skive Løve
Årup ap.m. 1. 5.38- 1.11.39
Guayaquil, Equador
exam. 40*

1938,2

Børsen (f. Nørregaard), Agnete

1.12.1912 Kbh.
1. 6.1934 Frøstrup, Horsens Sdr.gades
og Kbh. Vaisenhus
†8.9.1942

Navn fødselsdag og -år, -sted til farmacien, lærested Beskæftigelse Anm.	Navn fødselsdag og -år, -sted til farmacien, lærested Beskæftigelse Anm.
Haverslev ap.m. 1.11.38- 1.11.39	1939,1
Løgumkloster ap.m. 1.12.39- 1. 2.40	<i>Andreasen, Inger Elisabeth Laura</i> , se fru Nielsen
Otterup ap.m. 1. 6.40- 1. 9.41	
Otterup ap.m. 1.11.41- 1. 3.42	
<i>Christiansen, Aase</i> , se fru Larsen	<i>Bjerregaard (f. Keiding), Inger Johanne</i> 22. 8.1916 Kbh.
<i>Hørslev (f. Vogel), Frederikke Elisabeth</i> <i>Ingrid Rigborg</i> 10. 3.1915 Skals 1. 1.1936 Nykøbing M. Sct. Clemens og Kbh. Griffenfeld	1. 8.1936 Kbh. Enghave Vils ap.m. 1.11.39- 1. 2.41 Rigshosp. ap. ap.m. 1. 2.41- 1.11.43 Kibæk ap.m. 1.11.43- 1.11.44 Nykøbing M. Sct. Clemens ap.m. 1. 6.58-
Hesselager ap.m. 1. 3.39- 1. 6.40	<i>Bjørner, Karin Rita Ross</i> , se fru Ross
Kbh. Rosen ap.m. 1. 8.44- 1. 6.45	<i>Christensen (f. Flamand), Bodil</i> 9. 2.1918 Kbh.
Kbh. Grøndals ap.m. 15. 2.46- 1. 5.46	1. 9.1936 Kbh. Løve Nordborg ap.m. 40*
Kbh. Dalg. Boulv. ap.m. 1.12.46-	<i>Dehlholm (f. Jansen), Ellen Gerda</i> 22. 1.1918 Kbh. 1. 9.1936 Holte Finsens inst., Kbh. exam. 1. 1.40- 1. 8.41 Rudkøbing ap.m. 1. 9.67-
<i>Juncher, Henning Olav</i> 6. 1.1917 Hadsten 1. 4.1936 Skælskør	<i>Finholt (f. Hancke), Grete</i> 3. 3.1916 Hurup 1. 8.1936 Kbh. Valby †20.9.1947 Kbh. Valby ap.m. 1. 9.39- 1.12.40
Island Laugaveg exam. 40- 42	<i>Flamand, Bodil</i> , se fru Christensen
Island Reykjavik exam. 42- 44	<i>Graversen (f. Kristensen), Karen</i> 10. 6.1917 Frederiksberg 1. 2.1936 Kbh. Østerbro Lundby ap.m. 1.11.39- 1. 3.40 Kbh. Svalen ap.m. 15. 3.43- 1. 8.43
U.S.A. stud. 46*	<i>Hancke, Grete</i> , se fru Finholt
NOVO A/S exam. 47*	<i>Hvinten (f. Rasmussen), Grethe Bangert</i> 17. 1.1915 Frederiksberg 1. 8.1935 Kbh. Ægirs Thorshavn Tjaldur ap.m. 40- 45* Norge 46* Sekt. i Medicinalstyrelsen, Oslo.
afd.leder 50*	
lab.chef 52*	
underdir. 62*	
dir. 64	
B. Sc. in pharmacy, Philadelphia 1944. M. Scient. in biology, Philadelphia 46. Guldm. for Bestemmelsesmetode for Konserveringsmidler, Philadelphia 46.	
<i>Kold-Christensen (f. Lucassen), Inger</i> <i>Margrete</i> 9.12.1916 Kbh. 1. 2.1936 Kbh. Sundby Stenlille ap.m. 1.11.38- 1.11.39 Kbh. Øresunds ap.m. 39- 40*	<i>Jansen, Ellen Gerda</i> , se fru Dehlholm
<i>Kronmann (f. Licht), Anna Louise</i> 12. 8.1915 Frederikshavn 1. 2.1936 Kbh. Borups Allé Stat. seruminst. ass. 15. 2.39- DFH ass. 1. 8.69-	<i>Keiding (f. Lønberg), Elin Margrethe</i> 15. 1.1917 Kbh. 1. 9.1936 Kbh. Sct. Johannes
<i>Larsen (f. Christiansen), Aase</i> 13. 4.1915 Århus Kbh. Rådhus Stat. seruminst. exam. 1.11.38- 1.11.39 Gentofte ap.m. 1.12.62- 1. 6.64	<i>Keiding, Inger Johanne</i> , se fru Bjerregaard <i>Kristensen, Karen</i> , se fru Graversen
<i>Licht, Anna Louise</i> , se fru Kronmann	
<i>Lucassen, Inger Margrethe</i> , se fru Kold-Christensen	
<i>Nørregaard, Agnete</i> , se fru Børsen	
<i>Vogel, Frederikke Elisabeth Ingrid</i> <i>Rigborg</i> , se fru Hørslev	

Navn fødselsdag og -år, -sted til farmacien, lærested Beskæftigelse Anm.	Navn fødselsdag og -år, -sted til farmacien, lærested Beskæftigelse Anm.
<i>Lønberg, Elin Margrethe</i> , se fru <i>Keiding</i>	Randers Løve ap.m. 1. 2.40– 1. 9.41 Cand. polyt. 1946.
<i>Nielsen (f. Andreasen), Inger Elisabeth</i> <i>Laura</i> 26.11.1915 Brørup 1. 9.1936 Odense Sct. Hans Helsingø ap.m. 7. 9.39–18.10.39 Odense Ørnen ap.m. 1.11.39– 1. 4.40 Odense Marcipanfabr. exam. 51– 58 Nyborg Nørrev. ap.m. 1.12.66– 1. 3.67	<i>Holm, Bent Hübschmann</i> 18. 4.1914 Herning 15.11.1937 Haderslev Hjorte †13.1.1956 Haderslev Hjorte ap.m. 1.11.39– 1. 9.45 Silkeborg Svane ap.m. 1. 9.45– 1. 3.46 Toftlund ap.m. 1. 3.46– 1. 8.46 Haderslev Hjorte ap.m. 1.10.46– 1.11.51 Haderslev Løve ap.m. 1.11.51– 1. 5.52 Dalum ap.m. 1. 5.52–
<i>Rasmussen, Grethe Bangert</i> , se fru <i>Hvinten</i> <i>Raunkjær, Grete Ellen</i> , se fru <i>Ravn</i>	<i>Kjær, Grete</i> , se fru <i>Mølhøve</i> <i>Kryger, Ellen</i> , se fru <i>Rønn</i>
<i>Ravn (f. Raunkjær), Grete Ellen</i> 12. 3.1916 Frederiksberg 1. 1.1936 Odense Ørnen	<i>Mølhøve (f. Kjær), Grete</i> 15. 9.1915 Århus 19. 1.1937 Sæby Lemvig ap.m. 1. 3.40– 1. 8.42 Ålborg Budolfi ap.m. 1.10.42– 1. 1.44
<i>Reimers, Käthe Klara</i> , se fru <i>Sloth</i>	<i>Nielsen, Jens Jørgen Fischer</i> 1. 1.1917 Korslund 1.10.1936 Århus Jernbane Island exam. 1.11.39– 1. 5.47 Parke Davis, London exam. 1. 8.47– 1. 5.48 Island exam. 6. 5.48– 1.11.49 Vejle Gorms ap.m. 1. 3.50– 1. 9.50 Give ap.m. 1.12.50– 1. 5.51
<i>Ross (f. Ross-Jensen), Karin-Charlotte</i> 26.10.1913 Kbh. 1. 2.1936 Frederikssund Stat. seruminst. lab.ass. 1. 9.39– 1. 3.55 1. grad	<i>Pyndt, Erik</i> 25. 9.1914 Neksø 10. 4.1937 Nykøbing F. Østerbro soldat 1.11.39–14. 1.40 Ærøskøbing ap.m. 1. 2.40– 1. 1.46 Nyk. F. Østerbro ap.m. 1. 1.46– 1. 1.61 Ærøskøbing ap.m. 1. 1.61– 1.12.61 Saksøbing ap.m. 1.12.61–
<i>Ross-Jensen, Karin Rita Charlotte</i> , se fru <i>Ross</i>	<i>Rønn (f. Kryger), Ellen</i> 30. 3.1918 Helsingør 1. 4.1937 Helsingør Svane Helsingør Svane ap.m. 1.11.39– 1. 6.41
<i>Sloth (f. Reimers), Käthe Klara</i> 29.10.1908 Düsseldorf 1. 8.1936 Haderslev Hjorte Åbenrå Svane ap.m. 1. 5.39– 1. 3.43 Esbjerg Løve ap.m. 1. 3.43– 1. 7.45	<i>Tullin, Helge</i> 9. 5.1917 Kbh. 1.12.1936 Kbh. Trianglen †21.5.1960 Kbh. Trianglen ap.m. 1.11.39– 1.11.41 Sverige 1.11.43– 1. 9.44 Lundbeck, Malmø exam. 15.10.44– 1. 5.45 Kem. farm. lab. exam. 1. 7.45– 1.10.45 Hother Hellenberg exam. 15.11.46– 1. 3.47 Kbh. Amagerbro ap.m. 1. 6.47– 1.11.47 Kbh. Saltum ap.m. – 1. 6.48 Fr.havn Svane ap.m. 1. 6.49– 1.10.49
<i>Tireen, Karin Rita Charlotte</i> , se fru <i>Ross</i>	
1939,2	
<i>Andersen, Grete Løbner</i> , se fru <i>Foverskov-Jensen</i>	
<i>Foverskov-Jensen, Grete Løbner</i> 6. 9.1915 Kbh. 1. 2.1937 Kbh. Archiv †11.7.1959 Kbh. Archiv ap.m. 1.11.39– 1. 2.41 Kbh. Archiv ap.m. 1. 1.43– 1.11.43 Stat. seruminst. exam. – 1. 2.55	
<i>Henriksen, Peter</i> 7. 1.1918 Randers 1. 8.1936 Skærbæk	

Navn fødselsdag og -år, -sted til farmacien, lærested Beskæftigelse Ann.	Navn fødselsdag og -år, -sted til farmacien, lærested Beskæftigelse Ann.
Samsø ap.m. 1.10.49– 1.11.50 Klaksvig, Færøerne ap.m. 15. 3.52–12. 2.53 Nyk. F. Løve ap.m. 1. 1.57– 1. 8.57 Riserup ap.m. 1. 8.57– 7. 4.60	Hauschildt, Ethel Mette Maria 27.11.1918 Skagen 25. 7.1937 Skagen Skagen ap.m. 1. 5.40– 1.10.40 Skagen ap.m. 1.10.45– 1. 1.48 Brande ap.m. 1. 1.48– 1. 5.50 Kbh. Sydhavns ap.m. 1. 5.50– 1. 8.51 Kbh. Sct. Pauls ap.m. 1. 2.53– 1.11.53 Stat. seruminst. exam. – 1. 8.59 Dumex A/S exam. 1. 9.59
1940,1 <i>Andersen (f. Storch), Johanne Margrethe Hvidsten</i> 2. 2.1915 Frederikshavn 1. 3.1934 Ærøskøbing, Svendborg Løve og Saltum Saltum ap.m. 1. 5.40– 1.11.40 Humble ap.m. 1. 5.41– 1.10.42 Humble ap.m. 1.11.44– 1.11.46 Humble ap.m. 1.11.47– 1. 5.49 Kbh. Istedgades ap.m. 29. 3.55– 1. 7.55 Kbh. Istedgades ap.m. 7. 6.57– 1. 8.64 Kbh. Amagerbro ap.m. 1. 8.64 <i>Andersen (f. Kristensen), Sigrid Margrethe</i> 7.11.1914 Odder 1. 9.1937 Odder Odder ap.m. 1. 5.40– 1. 7.40 Nykøb. M. Svane ap.m. 1. 7.40– 1. 7.73 <i>Bisgaard (f. Rendal), Bodil</i> 12. 4.1918 Helsingør 1. 8.1937 Kbh. Gefions <i>Grabowski, Jan Louis Andreas</i> 16. 2.1918 Køge 28. 6.1937 Helsingør Tandlægeeks. 1944. Carnegies Beløn- ningsmedalje for Heltemod 39. <i>Green, Ole Augustin</i> 6. 9.1912 Bangkok 21.12.1936 Ålborg Østerbro Ålborg Østerbro ap.m. 1. 5.40– 1. 1.42 Thisted Svane ap.m. 1. 1.42– 1.11.42 Ejby ap.m. 1. 2.43– 1. 6.43 Thisted Svane ap.m. 1. 6.43– 1. 5.46 Silkeborg ap.m. 1. 5.46– 1.11.46 Balling ap.m. 1.11.46– 1.11.47 Silkeborg ap.m. 1.11.47– 1. 8.48 Frederiksborg ap.m. 1.11.48– 1. 5.49 Kjellerup ap.m. 1. 5.49– 1. 5.50 Nykøb. M. Svane ap.m. 1. 5.50– 1.11.50 Equador exam. 1.11.50– 25.11.52 Farsø ap.m. 13. 1.53– 1. 2.53 Silkeborg Svane ap.m. 1. 2.53– 1.12.53 Vildbjerg ap.m. 19. 7.54– 1. 8.54 Lederle lægebesøger – 1.10.62 Astra salgsleder 1.10.62– 1. 6.64 Løvens kem. fab. lægebesøger 1. 6.64–	Jensen, Egon Verner 11. 7.1918 Oksbøl 10. 2.1937 Ølgod Fr.havn Svane ap.m. 1. 5.40– 1.11.42 Esbjerg Neptun ap.m. 1.11.44– 1. 8.45 Kbh. Gl. Torvs ap.m. 1. 5.47– 1.11.48 <i>Jeppesen (f. Wibroe), Willie</i> 7. 7.1918 Frederiksberg 1. 4.1937 Kbh. Aboulevardens H. Lundbeck A/S ap.m. 1.10.40– 14. 1.41 Frederiksborg ap.m. 14. 6.41– 1.12.41 Frederiksværk ap.m. 1.12.41– 1.10.42 Kbh. Sct. Pauls ap.m. 1. 6.44– 1.11.44 Kbh. Sct. Pauls ap.m. 1. 2.45– 1. 6.46 Kbh. Brønshøj ap.m. 20.11.47– 1. 3.48 Charlottenlund ap.m. 1. 2.48– 1. 8.48 Randers Svane ap.m. 1. 2.50– 1. 7.53 Hundborg ap.m. 1. 1.54– 1. 4.55 Koldby ap.m. 1. 4.55– 1. 2.57 <i>Kristensen, Sigrid Margrethe, se fru Andersen</i> <i>Madsen, Ellen Margrethe Dahlstrøm, se fru Zeuthen</i> <i>Mathissen (f. Petersen), Bodil</i> 15.11.1917 Kbh. 1. 2.1937 Kbh. Sct. Stefans Svendborg Løve ap.m. 10.10.41– 1.10.42 Gørlev ap.m. 1.10.42– 1.11.43 Koldby ap.m. 1.12.43– 7. 9.44 Kbh. Sct. Stefans ap.m. 1. 5.48– 1. 8.48 Holte ap.m. 1. 8.48– 1.11.49 Køge ap.m. 1. 1.60– 1. 4.64 Holstebro Svane ap.m. 1.11.64– 1. 1.71 <i>Møller-Petersen (f. Nielsen), Bodil Kjerbye</i> 6. 8.1918 Gentofte 1. 8.1937 Kbh. Griffenfeld Kbh. Griffenfeld ap.m. 1. 5.40– 20. 1.41 Vils ap.m. 1. 2.41– 1.11.41 Gørlev ap.m. 1. 3.41– 7. 1.42 Kbh. Griffenfeld ap.m. 1. 2.44– 1. 9.44 <i>Nielsen, Bodil Kjerbye, se fru Møller-Petersen</i>

Navn fødselsdag og -år, -sted til farmacien, lærested Beskæftigelse Ann.	Navn fødselsdag og -år, -sted til farmacien, lærested Beskæftigelse Ann.
Olsen, Irene , se fru <i>Piilmann-Nielsen Petersen, Bodil</i> , se fru <i>Mathissen</i>	Budtz, Paula , se fru <i>Christensen</i>
Piilmann-Nielsen (f. Olsen), Irene 9. 4.1916 Ålborg 2. 8.1937 Ballerup St. Heddinge ap.m. 1.11.64-	Christensen (f. Budtz), Paula 14.12.1917 Frederiksberg 1. 2.1938 Kbh. Falken Kbh. Falken ap.m. 1.12.41- 1.10.42 P. V. Meyers lab. exam. 1.10.42- 1. 1.43 Esprit de Valdemar exam. 1. 1.43- 1. 6.43 Barrit Co. ap.m. 1. 5.43- 1.10.43 Kbh. Sct. Pauls ap.m. 14. 4.44- 1. 6.44 Kbh. Sct. Johs. ap.m. 1. 1.65- 1. 1.68 Ercopharm A/S exam.
Rendal, Bodil , se fru <i>Bisgaard Storch, Johanne Margrethe Hvidsten</i> , se fru <i>Andersen</i>	Christoffersen (f. Præstmark), Gerda 25. 5.1919 Kjellerup 1. 1.28.10 Herring Løve Grindsted ap.m. 1. 5.41- 1.11.42 Silkeborg Svane ap.m. 28.12.42-21. 3.43 Frederikssund ap.m. 1. 4.43- 1.12.45 Viborg Svane ap.m. 1.12.45- 1. 3.46
Thorup, Johanne Marie Knudsen 18. 3.1917 Ulfborg 1. 8.1937 Tarm †28.10.1965 Vestervig ap.m. 15. 8.40- 1.10.40 Hadsund ap.m. 1.10.40- 1. 6.41 Tarm ap.m. 1. 6.41- 1.11.44 Neksø ap.m. 1.11.44- 1.12.45 Viby ap.m. 1.12.45- 1. 3.46 Kbh. Dyeveke ap.m. 1. 6.46- 58*	Frederiksen (f. Jarlshøj), Karen Gad Plaetner 19. 5.1917 Frederiksberg 1. 2.1938 Kbh. Kong Salomons DAK-lab. ass. 1.12.62- 1. 4.63 Kbh. Oxford Allé ap.m. 1. 8.63- 1.10.63 Kbh. Gyldenløves ap.m. 1.11.63- 1. 3.64 Stat. seruminst. ass. 1. 3.66-
Wibroe, Willie , se fru <i>Jeppesen</i>	Hansen, Britta Ellef , se fru <i>Blichfeld</i>
Zeuthen (f. Madsen), Ellen Margrethe Dahlstrøm 11.10.1915 Stubbekøbing 1. 8.1937 Stubbekøbing Haverslev ap.m. 1. 6.40- 1. 5.42 Kjellerup ap.m. 1. 5.42- 1.11.42	Henningsen (f. Rasmussen), Anna Martha 9.12.1915 Kærum pr. Assens 15. 6.1937 Rudkøbing Holmberg (f. Mortensen), Karen Krogh 25. 7.1916 Kbh. 1. 9.1937 Kbh. Kgl. Hof
1940,2	Jarlshøj, Karen , se fru <i>Andresen Jensen, Oda Ingeborg</i> , se fru <i>Lunde Kjølbbye, Inga Høyegaard</i> , se fru <i>Basballe</i>
Andersen, Henning Geert 12. 7.1917 Ålborg 1. 8.1937 Ålborg Reberbane Thisted Svane ap.m. 1. 9.41- 1.10.42 Silkeborg Svane ap.m. 1.11.44- 1. 3.46 Nr.Snedede ap.m. 1. 3.46- 1.10.52 Kjellerup ap.m. 1.10.52	Larsen, Birgit Elinor 11. 3.1918 Odense 15. 9.1937 Fjerritslev Nordisk Droge exam. 42- 47*
Andresen (f. Jarlshøj), Karen Gad , se fru <i>Frederiksen</i>	Lerche-Thomsen, Jytte , se fru <i>Vermehren</i>
Basballe (f. Kjølbbye), Inga Høyegaard 12. 6.1918 Ålborg 1.12.1937 Ålborg Vejgård Gentofte ap.m. 1. 6.42- 1. 6.43 Rigshosp. ap. ap.m. 1. 6.43- 1. 9.43 Gentofte ap.m. 14. 9.43- 1. 4.44	Lunde (f. Jensen), Oda Ingeborg 5. 7.1919 Randers 1. 4.1938 Balling Balling ap.m. 1.11.40- 1. 6.44 Kalundborg Svane ap.m. 1. 6.44- 1. 9.45 Randers Løve ap.m. 1. 9.45- 1. 1.46 Randers Sdr.bro ap.m. 1. 1.46- 1. 9.46
Blichfeld (f. Hansen), Britta Ellef 27. 4.1918 Bogense 1. 8.1937 Bogense og Kbh. Archiv	



Holbæk Elefant apotek (26), Algade 32, 4300 Holbæk, tlf. (03) 43 01 38. Vestsjællands amt. Holbæk kommune.

Oprettet ved bevilling af 7.3.1705. Salgbart privilegium.

Åbnet formentlig 1705 på en beliggenhed på Algades nordside.

Fra 1724 på nuværende beliggenhed.

Udsalg: Gislinge (1907), Kundby (1929), Orø (1931) og Udby (1919).

- b: 7. 3.1705 Evert Fellmann, † 1.8.1714.
Interregnum 1714–1720.
- b: 8.11.1720 Lorentz Linde, f. --.1742, † -2.1754.
- b: 21. 9.1742 Johan Lorentz Linde, o. --.1742, † -6.1773.
Hans Enke Christine Jørgensdatter, f. Schou (ved bestyrer), f. 9.12.1774.
- b: 3. 8.1774 Bernhard Hagen, o. 10.12.1774, † 9.2.1785.
Hans enke Cathrine Hedevig, f. Bagger (ved bestyrer).
- b: 18. 8.1776 Søren Lassen Worsøe, o. 12.10.1785, † 28.4.1804.
Gift 1785 med foregående indehavers enke.
Cathrine Hedevig, f. Bagger 1804–1807 (ved bestyrer), f. 31.12.1806,
† 11.8.1820.
- b: 26. 6.1807 Hans Christian Hagen, o. 1.1.1807, † 12.9.1816.
Hans enke Cathrine, f. Buurmann (ved bestyrer).
- b: 26. 8.1817 Georg Alexander Hjerm, o. 26.5.1817, f. 10.6.1838, † 13.3.1839.
Gift 1817 med foregående indehavers enke.
- b: 26. 7.1838 Svend Christian Wessel Ipsen, o. 11.6.1838, f. 31.10.1880, † 13.1.1886.
- b: 5.10.1880 Jacob Axel Valdemar Ipsen, o. 1.11.1880, † 5.3.1907.
- b: 24. 7.1907 Arnold Vilhelm Krarup, o. 1.8.1907, f. 31.3.1935, † 28.4.1943.
Privilegiet afløst 1.4.1935. Erstatningssum: 290.000 kr.
- b: 19. 2.1935 Nicolai Karl Kristian Petersen (fra Fanø apotek), o. 1.4.1935, † 13.1.1938.
- b: 8. 6.1938 Sophus Andreas Marius Ottesen (fra Vils apotek), o. 15.7.1938,
f. 31.3.1952, † 13.5.1961.
- b: 13. 2.1952 Carl Henry Andersen, o. 1.4.1952.

Navn fødselsdag og -år, -sted til farmacien, lærested Beskæftigelse Anm.	Navn fødselsdag og -år, -sted til farmacien, lærested Beskæftigelse Anm.
Randers Jernbane ap.m. 1. 9.46	Bøvlingbjerg ap.m. 1. 5.47- 1. 6.47
<i>Mortensen, Karen Krogh, se fru Holmberg</i>	Toftlund ap.m. 1. 8.47- 1.12.47
<i>Nilsson, Birte Nanna, se fru Tuxen</i>	Års ap.m. 1.12.47- 1.10.48
<i>Præstmark, Gerda, se fru Christoffersen</i>	Nibe ap.m. 1. 2.49- 1. 7.50
	Emil Warthoe lægebesøger 58-
<i>Ramhøj, Torben</i>	<i>Hansen, Gerda Vennervald, se fru Nielsen</i>
26. 5.1917 Nakskov	<i>Holkved, Svend Leif</i>
1.10.1937 Haderslev Løve og Kbh.	27. 2.1918 Kbh.
Vesterbro	1. 8.1938 Rødovre
soldat 2. 5.41- 1. 5.42	Budts Emulsionsfab.
Vamdrup ap.m. 1. 5.42- 1.11.42	exam. 1. 8.41- 1. 9.41
Odense Svane ap.m. 1. 5.43- 1.11.43	Rødovre ap.m. 6. 2.42- 1. 5.42
Marstal ap.m. 1.11.43- 1.11.44	Tåstrup ap.m. 15. 8.42- 1.10.42
Sønderb. Jernb. ap.m. 15.11.44- 1. 9.49	Gentofte ap.m. 7. 8.45-20.12.45
Indehaver af Farmaceutens Materialhandel, Sønderborg fra 1.9.49.	
<i>Rasmussen, Anna Martha, se fru Henningsen</i>	<i>Haages, Johanne Kofoed, fru</i>
<i>Rasmussen, Karen Dengsøe, se fru Riiser</i>	5. 2.1916 Torslev
	1. 8.1938 Kbh. Tagensvej
<i>Riiser (f. Rasmussen), Karen Dengsøe</i>	Fjerritslev ap.m. 1. 8.41- 1. 9.42
28. 3.1917 Harndrup	Kbh. Gl. Kongev. ap.m. 28. 9.42- 1. 5.43
1. 2.1938 Hornsyld	Kbh. Tagensvej ap.m. 1. 2.44- 1.11.45
Slagelse Svane ap.m. 1. 5.43- 1. 1.44	Kbh. Kgl. Hof ap.m. 1.11.45- 1. 3.46
Sønderb. Jernb. ap.m. 1. 1.44- 1.12.44	Kbh. Krone ap.m. 1. 3.46- 1. 6.47
<i>Tuxen (f. Nilsson), Birte Nanna</i>	Nørre-Snede ap.m. 16. 4.52- 1. 7.52
18. 9.1918 Kbh.	Dronninglund ap.m. 1. 4.56- 1. 8.56
1. 4.1938 Kbh. Frihavns	Dronninglund ap.m. 1. 3.59- 1. 5.59
Kbh. Sydhavns ap.m. 42*	Dronninglund ap.m. 9. 7.60- 1. 7.61
Kbh. Sct. Jakobs ap.m. 46*	<i>Jeppesen (f. Sand), Gudrun Rachel</i>
Stat. seruminst. exam. 47- 48*	30. 4.1917 Svendborg
<i>Vermehren (f. Lerche-Thomsen), Jytte</i>	1. 7.1937 Hornbæk, Viborg Svane og
11.10.1919 Ribe	Kbh. Gl. Torvs
1. 8.1937 Ribe	<i>Kjær, Else Kallesøe</i>
†12. 8.1944	19. 9.1917 Lemvig
	1. 8.1938 Lemvig
	Kbh. Holmbladsg. ap.m. 1. 6.41- 1.10.41
1941,1	<i>Knudsen, Carl Jørgen Gorm</i>
<i>Alving, Else, se fru Abom</i>	10. 2.1912 Schweiz
	12.10.1938 Hadsund
<i>Bjerregaard, Gunner</i>	†11.1.1966
9.11.1919 Kbh.	Hadsund ap.m. 1. 5.41- 1.11.41
1. 8.1938 Kbh. Vanløse	Kbh. Kgl. Hof ap.m. 27. 8.45- 1.11.45
Ulfborg ap.m. 1. 1.42- 1. 5.42	Pharmacia exam. 1. 1.46- 1.11.48
Holstebro Svane ap.m. 1. 5.42- 1. 3.43	A. Heede exam. 1.11.48- 1. 2.51
Frederiksborg ap.m. 1. 3.43- 1. 5.43	Hadsund ap.m. 1. 2.51- 6. 3.53
Farum ap.m. 1. 5.43- 1.12.43	H. A. Møller lægebesøg. 6. 3.53- 1. 1.57
P. Brøste exam. 1.12.43- 1. 7.44	Phizer lægebesøger 1. 1.57
Ulfborg ap.m. 15. 7.44- 6. 1.45	<i>Nielsen (f. Vennervald), Gerda Maegaard</i>
Kalundborg ap.m. 1. 7.45- 1. 8.45	20. 8.1917 Nørre Alslev
Ulfborg ap.m. 1. 8.45- 1.11.45	1. 8.1938 Nysted og Nykøbing F. Løve
Nibe ap.m. 1.11.45- 1. 6.46	Skanderborg ap.m. 1.12.41- 1.11.43
soldat 1. 6.46- 1. 5.47	Nykøbing F. Løve ap.m. 1.11.43- 1. 5.44
	Nykøb. F. Svane ap.m. 16. 6.44- 4. 9.44
	Nyk. F. Østerbro ap.m. 1.11.44- 1. 2.45
	Nykøb. F. Svane ap.m. 1. 8.71-

Navn fødselsdag og -år, -sted til farmacien, lærested Beskæftigelse Anm.	Navn fødselsdag og -år, -sted til farmacien, lærested Beskæftigelse Anm.
<p><i>Ruggaard (f. Haages), Johannes Kofoed, se fru Haages</i> <i>Sand, Gudrun Rachel, se fru Jeppesen</i> <i>Vennervald (Hansen), Gerda, se fru Nielsen</i> <i>Åbom (f. Alving), Else</i> 6.11.1918 New York 1. 9.1938 Kbh. Gl. Kongevejs Skælskør ap.m. 1. 7.41-15. 8.41 Kbh. Gl. Kongev. ap.m. 15. 8.41- 1.11.41 Filadelfia ass. 1.12.41- 43*</p>	<p>Alfred Benzon A/S exam. 44- 45*</p> <p><i>Tuxen, Else Vibeke, se fru von Holck</i> <i>Warrer, Inger Maren, se fru Kiel</i></p>
1941,2	1942,1
<p><i>Andersen, Ada-Marie, se fru Gravgaard</i></p> <p><i>Bach (f. Kaad), Karin Ingeborg Hansen</i> 10.11.1919 Gudrup 1. 8.1938 Sønderborg Jernbane Sønderborg Jernb. ap.m. 42*</p>	<p><i>Andreasen (f. Boesen), Nina Smedegaard</i> 2. 8.1919 Randers 1. 8.1939 Randers Krone Århus Sct. Clemens ap.m. 1. 6.42- 1.11.46 Horsens Svane ap.m. 15.11.46- 1. 5.47 Hovedgård ap.m. 1. 8.58- 1. 9.60 Kbh. Tagensvej ap.m. 6.12.60-</p>
<p><i>Christensen, Gurvid Lilian, se fru Jensen</i> <i>Fries, Grethe, se fru Poulsen</i></p>	<p><i>Boesen, Nina, se fru Andreasen</i></p> <p><i>Brøndstrup, Otto Marinus</i> 2.10.1919 Nykøbing M. 27. 9.1939 Nykøbing M. Svane Randers Jernbane ap.m. 1. 5.42- 1. 5.43 Fjerritslev ap.m. 1. 5.43-15. 8.44 Frøstrup ap.m. 1.10.45- 1. 3.46 Nørresundby ap.m. 1. 3.46- 1. 2.50 Kjellerup ap.m. 1. 2.50- 1. 8.53 Herning Løve ap.m. 1. 8.53- 1. 1.62 Skælskør ap.m. 1. 1.62- 1.11.63 Vesterborg ap.m. 1.11.63- 1. 7.65 Nykøbing S. ap.m. 1. 7.65- 1. 1.66 Farsø ap.m. 1. 1.66-25. 3.66 Kastrup ap.m. 1. 5.66-23. 3.70 Kastrup ap.m. 1. 6.70- 1.11.70 Hellerup Jernb. ap.m. 1. 5.71-</p>
<p><i>Gravgaard (f. Andersen), Ada-Marie</i> 29. 4.1918 Hellerup 1. 1.1939 Uldum Viborg Sct. Mathias ap.m. 1.12.41- 1. 1.42 Bøvlingbjerg ap.m. 1. 1.42- 1.11.42</p> <p><i>Holck (f. Tuxen), Else Vibeke von</i> 1919 Frederiksberg 1. 8.1938 Kbh. Kgl. Fred Hosp. Gentofte ap.m. 1. 3.44-29. 9.44</p> <p><i>Jensen (f. Christensen), Gurvid Lilian</i> 1919 Kbh. 1. 8.1938 Kbh. Oxford Allé Farum ap.m. 6. 7.42-12. 9.42</p>	<p><i>Franck, Esther, se fru Nørgaard</i> <i>Hansen, Karen Eiler, se fru Krogh</i></p> <p><i>Hansen (f. Nørbjerg), Kirsten</i> 11. 8.1918 Kbh. 1. 2.1939 Kbh. Krone Lemvig ap.m. 1.10.42- 1.12.42 Højer ap.m. 1.12.42- 1. 3.43 Lyngby Ulrikkenb. ap.m. 1. 3.43- 1. 6.45</p>
<p><i>Kiel (f. Warer), Inger Maren</i> 24. 1.1919 Herfølge 1. 2.1939 Køge Køge ap.m. 1. 3.42- 1. 6.42</p> <p><i>Kaad, Karin Ingeborg Hansen, se fru Bach</i></p> <p><i>Nielsen (f. Hemmersam), Ingeborg</i> 1909 Kiel 1.10.1939 Esbjerg Krone Assens ap.m. 1. 7.67- Til farmacien 1.4.1930 i Kiel. Exam. pharm. 32 i Kiel.</p> <p><i>Poulsen (f. Fries), Grethe Seier</i> 2.10.1919 Børkop 21.12.1938 Søborg</p>	<p><i>Hornbak, Grethe, se fru Jørgensen</i></p> <p><i>Jørgensen (f. Hornbak), Grethe</i> 19. 1.1920 Thisted 10. 2.1939 Stoholm Nykøb. M. Svane ap.m. 1. 5.42- 1. 8.45 Nykøb. M. Sct. Clemens ap.m. 1. 8.45- 2.11.45 Århus Jernbane ap.m. 5. 1.46- 5. 2.46</p>

Navn
fødselsdag og -år, -sted
til farmacien, lærested
Beskæftigelse
Anm.

Navn
fødselsdag og -år, -sted
til farmacien, lærested
Beskæftigelse
Anm.

Svendborg Sct. Nikolai
ap.m. 1. 4.46– 1.10.46
Krogh (f. Hansen), Karen Eiler
4.12.1919 Frederiksberg
15. 8.1939 Kbh. Archiv
Kolding Løve ap.m. 1.11.44– 1. 4.45
Lyngby, Birger
24. 9.1919 Frederikshavn
28.12.1938 Frederikshavn Svane
†15.12.1970
soldat 2. 5.42–29. 8.43
Fr.havn Svane ap.m. 1.11.43– 1. 8.44
soldat 5. 5.45– 1. 6.47
Fr.havn Løve ap.m. 16.12.48– 1. 4.49
Løvens kem. fab. 54*
Madsen, Else Johanne Kirstine
1. 2.1921 Holsted
1. 8.1939 Holsted
Holsted ap.m. 1. 5.42– 1.11.43
Otterup ap.m. 1.11.43– 1. 5.44
Holsted ap.m. 1. 5.44– 1. 5.45
Kolding Svane ap.m. 1. 3.46–
Nevermann, Agnete, se fru Petersen
Nørhøj, Kirsten, se fru Hansen
Nørgaard (f. Franck), Esther
14. 3.1920 Frederiksberg
1. 9.1939 Stubbekøbing
Rønne St. Torvs ap.m. 1. 6.42– 1. 7.43
Petersen (f. Nevermann), Agnete Nissen
9. 5.1922 Ø. Kippinge
1. 8.1939 Riserup
Sønderborg Jernb. ap.m. 1. 8.42–22. 9.42
Riserup ap.m. 1. 2.43– 1. 8.47
Nykøb. F. Løve ap.m. 1. 4.48– 1. 6.50
Nykøb. F. Løve ap.m. 1. 1.51– 1.11.51
Nykøb. F. Løve ap.m. 11. 2.52– 1. 6.52
Riserup ap.m. 1. 2.54– 1. 8.56
Riserup ap.m. 1. 8.61– 1.10.66
Skælskør ap.m. 1. 3.68– 1.10.69
Gørlev ap.m. 1.10.69– 1.12.72

1942,2

Abrahamsen, Sigrid, se fru Bundesen

Andersen (f. Jensen), Anna-Elisabeth
28. 7.1920 Kolding
1. 9.1939 Kolding Sønderbro
Haderslev Hjorte ap.m. 43*
Kolding Sønderbro ap.m. 44– 45*
Kolding Løve ap.m. 46*
Andersen (f. Jonstrup), Ellen

15. 1.1915 Frederikshavn
1. 9.1939 Frederikshavn Løve
Skagen ap.m. 1.11.42– 1. 1.44
Ålborg Budolfi ap.m. 1. 1.44– 1. 4.45
Ålborg Østerbro ap.m. 1. 4.45– 1. 5.48
Andersen (f. Lauridsen), Karen Emilie Green
20. 1.1919 Give
1. 2.1940 Give
Give ap.m. 1.11.42– 1.11.44
Vejle Gorms ap.m. 1.11.44– 1.12.45
Hellerup ap.m. 1.12.47– 1. 4.48
Bastholm (f. Karberg), Ingermarie, se fru Vidar
Beck, Karin Hasselbalck, se fru Ebert
Brendstrup-Hansen (f. Abrahamsen), Sigrid, se fru Bundesen

Bundesen, Hartvig Genius

4. 2.1920 Stoustrup
3. 7.1939 Løgumkloster
Løgumkloster ap.m. 1.11.42– 1.11.43
Esbjerg Krone ap.m. 1.11.43– 1.11.44
Varde ap.m. 1.11.44– 1.11.45
Island 46– 47
Varde ap.m. 17. 8.47– 1.11.48
Nyborg Nørrev. ap.m. 1. 3.48– 1. 5.50
Ferrosan A/S exam. – 1. 5.60
Brørup ap.m. 1. 5.60
Bundesen, (f. Abrahamsen), Sigrid
10. 4.1920 Kbh.
1.11.1939 Kbh. Gl. Torvs
Ringsted Løve ap.m. 24.11.42– 1. 2.45
Lyngby Svane ap.m. 1. 2.45– 1.11.45
Lyngby Svane ap.m. 1.12.46– 1. 9.47
Lyngby Svane ap.m. 1.11.48

Carissimo (f. Nebelong-Hansen), Lis

29. 4.1920 Ebeltoft
1. 9.1939 Kbh. Kultorvets
Kbh. Frihavns ap.m. 1.11.42– 1.11.44
Søborg ap.m. 1.11.44– 1.12.44
Kbh. Kultorvets ap.m. 1.12.44– 1.11.45
Kbh. H. C. Ørsteds
ap.m. 1. 4.46– 1. 9.46
Udlandet 1.11.46– 1. 1.55
Kbh. Svane ap.m. 5. 1.55– 1. 5.55

Christensen (f. Hansen), Ruth

4. 2.1919 Slagelse
1.10.1939 Hårby
Odense Bryggergården
ap.m. 43*
Hvalsø ap.m. 46*

Dahl, Esther, fru
3. 3.1921 Fjerritslev
1.11.1939 Kjellerup

Navn fødselsdag og -år, -sted til farmacien, lærested Beskæftigelse Anm.	Navn fødselsdag og -år, -sted til farmacien, lærested Beskæftigelse Anm.
Thisted Svane ap.m. 1.11.42- 1. 2.44	<i>Jensen (f. Krenk), Gudrun Marie</i>
Odense Svane ap.m. 2. 2.44- 1.10.44	19. 4.1921 Kolding
Nørresundby ap.m. 1. 6.45- 1.11.45	1. 9.1939 Ballerup
Thisted Svane ap.m. 1. 1.46- 1.10.46	Lemvig ap.m. 1.12.42- 1. 3.44
Ålborg Løve ap.m. 1.11.48- 1. 5.56	Assens ap.m. 1. 3.44- 1. 8.44
Struer ap.m. 1.12.56- 1. 7.62	Århus Løve ap.m. 1.11.44- 1. 8.45
Struer ap.m. 1.10.62	Sindal ap.m. 25.10.60- 1. 4.62
<i>Diederichsen (f. Haarsted), Aase Margit</i>	Nørresundby ap.m. 1. 2.64- 1. 5.64
1. 1.1921 Ullerslev	Hallund ap.m. 1.11.72-
1. 9.1939 Fuglebjerg	
Fuglebjerg ap.m. 1.11.42- 1. 5.43	<i>Jensen, Johanne Anna, se fru Riis</i>
Søndersø ap.m. 1. 5.43- 1. 8.44	<i>Jonstrup, Ellen, se fru Andersen</i>
Kbh. Husum ap.m. 1.12.44- 1. 5.48	<i>Karberg, Ingermarie, se fru Vidar</i>
Kbh. Hjorte ap.m. 1. 9.48- 1. 8.49	<i>Katholm, Ida, se fru Nielsen</i>
Kbh. Husum ap.m. 1. 9.49- 1. 5.57	<i>Krenk, Gudrun Marie, se fru Jensen</i>
Kbh. Husum ap.m. 1. 6.57- 1. 5.59	
<i>Ebert (f. Beck), Karin Hasselbalck</i>	<i>Krogsgaard (f. Hansen), Else Margrethe</i>
25. 7.1919 Maribo	<i>Rud</i>
1. 1.1940 Maribo	20. 1.1920 Daugaard
Kbh. Sydhavns ap.m. 44*	1.11.1939 Viborg Svane
	Viborg Svane ap.m. 1.11.42- 1. 1.43
<i>Franck, Grete Oppen, se fru Villadsen</i>	Herning Østerg. ap.m. 15. 2.43- 1. 4.44
<i>Frandsen, Kirsten, se fru Søeberg-Sørensen</i>	Struer ap.m. 1. 5.45- 1. 7.47
<i>Hansen, Betty, se fru Lyng</i>	Schweiz exam. 1. 9.47-15.12.50
<i>Hansen, Else Margrethe Rud, se fru Krogsgaard</i>	Sønderborg Løve ap.m. 15.12.50- 1. 8.53
<i>Hansen, Ruth, se fru Christensen</i>	Hedensted ap.m. 1. 8.53- 1.11.58
<i>Harild, Else Margrethe, se fru Voldum-Clausen</i>	Horsens Løve ap.m. 1.11.58- 1.12.60
	Vejle St. Thomas ap.m. 1.12.60- 1. 8.62
<i>Haubroe, Kjeld Klaus</i>	<i>Larsen (f. Mathiassen), Aase</i>
1. 9.1919 Kbh.	5. 3.1921 Skellingsted
1.12.1939 Kbh. Vaisenhus	1. 9.1939 Humble
Vordingborg ap.m. 1. 1.43- 1.11.43	Humble ap.m. 1.11.42- 1. 3.46
Hjørring Løve ap.m. 1.11.43- 1.11.44	Gørlev ap.m. 1. 4.46- 1.10.53
Kolding Svane ap.m. 1.12.44-13. 7.45	<i>Lassen (f. Ulrich), Kirsten</i>
H. Struers lab. exam. - 1. 1.62	24. 5.1921 Frederiksberg
Dumex A/S lægebesøger 1. 1.62	1. 9.1939 Kbh. Oxford Allé
Medl. af best. f. hjælpefor. f. farm. stud. 1945-47.	Tårnby ap.m. 1.11.42- 1. 6.43
	Hell. Øregård ap.m. 1. 9.43- 1. 2.44
<i>Haarsted, Aase Margit, se fru Diederichsen</i>	Kbh. Krone ap.m. 1. 2.44- 1.10.44
<i>Jakobsen, Anne Lise Maagaard, se fru Mortensen</i>	Dalum ap.m. 1. 5.62- 1. 7.62
<i>Jensen, Anna-Elisabeth, se fru Andersen</i>	Kbh. Amagerbro ap.m. 1. 2.64- 1. 6.64
<i>Jensen (f. Læssøe), Birthe Dorthea</i>	<i>Lauridsen, Karen Emilie Green, se fru Andersen</i>
20. 9.1920 Randers	<i>Lyng (f. Hansen), Betty</i>
1.11.1939 Randers Svane	3. 7.1921 Kbh.
Hadsund ap.m. 1.11.42- 1. 5.45	1. 9.1939 Kolding Løve
Randers Jernbane ap.m. 1. 5.45- 1. 3.46	Kolding Løve ap.m. 1. 3.43- 1.11.43
Århus Marselisb. ap.m. 1. 3.46- 1. 9.46	Hals ap.m. 1.11.43- 1.11.44
<i>Jensen, Esther Margrethe, se fru Thomsen</i>	<i>Læssøe, Birthe Dorthea, se fru Jensen</i>
	<i>Majlund, Edith, se fru Trap</i>
	<i>Mathiassen, Aase, se fru Larsen</i>
	<i>Mortensen (f. Jakobsen), Anne Lise</i>

Navn fødselsdag og -år, -sted til farmacien, lærested Beskæftigelse Anm.	Navn fødselsdag og -år, -sted til farmacien, lærested Beskæftigelse Anm.
<i>Maagaard</i>	Christiansfeld ap.m. 12. 7.54–22. 8.54
13. 1.1920 Gjerlev	Toftlund ap.m. 1.12.54–17.10.55
1.10.1939 Stoholm	<i>Riis (f. Jensen), Johanne Anna</i>
Vils ap.m. 1.11.42– 1.11.46	29. 3.1920 Broager
Brande ap.m. 1.11.46– 1. 1.48	1. 9.1939 Tinglev og Slagelse Svane
Viby ap.m. 1. 1.48– 1.11.48	Kbh. Sct. Jakobs ap.m. 1. 4.46– 1.10.46
Nyk. M. Sct. Clemens	Gråsten ap.m. 1.12.48– 1. 3.49
ap.m. 7. 2.49– 1. 7.56	Sønderborg Løve ap.m. 1. 3.49– 1.11.50
<i>Møller (f. Wang), Ellen Harriet</i>	Sønderb. Jernb. ap.m. 1.11.50– 1. 5.53
10. 7.1920 Vejgård	Løgumkloster ap.m. 17. 9.56– 1.12.57
1. 2.1940 Ålborg Vejgård	Tønder Løve ap.m. 1.12.57– 1.10.58
Ålborg Budolfi ap.m. 1. 2.43– 1. 5.43	Lyngby Svane ap.m. 1.10.58
<i>Nebelong-Hansen, Lis se fru Carissimo</i>	<i>Roed (f. Jensen), Johanne Anna, se fru</i>
<i>Nielsen, Astrid, se fru Overø</i>	<i>Rasmussen</i>
<i>Nielsen, Ejner Helge</i>	<i>Rohleder, Johanne Stricker, se fru</i>
29. 2.1920 Aagerup	<i>Rasmussen-Sand</i>
1. 9.1939 Skælskør	<i>Stahlfest-Møller, Erik</i>
Fanø ap.m. 1.11.42– 1.10.43	5.12.1918 Kbh.
Fr.havn Løve ap.m. 1.11.43– 1.11.44	1. 9.1939 Kbh. Sct. Johannes
Charlottenlund ap.m. 9.11.44–15.10.45	P. Brøste exam. 43– 47*
Kbh. Linde ap.m. 23. 1.46– 1. 4.46	Marsing & Co. repr. 48*
Hvalsø ap.m. 1.10.46– 1.11.46	<i>Stendorf (f. Ørnsnes), Edith Karen</i>
Kbh. Sct. Stefans ap.m. 1.12.46– 1. 6.49	3. 6.1920 Ålborg
Frederikssund ap.m. 1. 7.49	1. 2.1940 Kbh. Falken
<i>Nielsen (f. Katholm), Ida Juul</i>	Hals ap.m. 44– 1. 1.44
26. 4.1920 Overbroen	Nibe ap.m. 1. 1.44–
1. 8.1939 Hobro	Ålborg Løve ap.m. 45*
Hals ap.m. 18. 1.43– 1. 5.43	Kbh. Istedgades ap.m. 46– 47*
Nykøb. M. Sct. Clemens	Kbh. Gl. Torvs ap.m. 48– 52*
ap.m. 1. 5.43– 1. 9.45	<i>Søeborg-Sørensen (f. Frandsen), Kirsten</i>
Fjerritslev ap.m. 1. 9.45– 1.11.45	30. 5.1919 Maribo
Hobro ap.m. 12.11.45– 1.11.46	1.10.1939 Hedensted
Ordr. Ordrupvejs ap.m. 1.11.46– 1. 5.48	Vinderup ap.m. 1.12.38– 1.11.39
Rønne St. Torvs ap.m. 1. 5.48– 1. 2.49	Hedensted ap.m. 1.11.39– 1.11.41
Ålborg Vejgård ap.m. 1.11.69– 1.11.71	Hedensted ap.m. 1.11.43– 1. 6.47
Nørresundby ap.m. 1.11.71–	Koldby ap.m. 1. 2.65–
<i>Overø (f. Nielsen), Astrid</i>	<i>Thomsen (f. Jensen), Ester Margrethe</i>
24. 1.1920 Frederiksberg	<i>Møller</i>
1. 3.1940 Kbh. Gl. Kongevejs	29. 9.1920 Bukkerup
Tårnby ap.m. 1. 1.44– 1. 6.44	16. 8.1939 Hvalsø og Kbh. Sct. Pauls
Kbh. Borups Allé ap.m. 1. 9.44– 1. 3.45	Hvalsø ap.m. 1.11.42– 1. 4.43
Kbh. Gl. Kongev. ap.m. 1.11.45– 1. 5.46	Skjern ap.m. 1. 4.43– 1.11.44
Kbh. Grøndals ap.m. 1. 5.46– 1.10.49	Hvalsø ap.m. 1.11.44– 1. 9.45
<i>Rasmussen-Sand (f. Rohleder), Johanne</i>	Nørre-Nebel ap.m. 1. 9.45– 1.11.45
<i>Stricker</i>	Kibæk ap.m. 1.11.45– 1.11.47
2. 3.1921 Mårum	Skjern ap.m. 1.11.47–
1. 8.1939 Nørresundby	<i>Trap (f. Majlund), Edith</i>
Slagelse Svane ap.m. 1.11.42– 1. 6.43	20. 8.1916 Kbh.
Søndersø ap.m. 1. 6.43– 1. 2.44	3. 5.1940 Kbh. Ryparken
Kalundborg Svane ap.m. 1. 2.44– 1. 5.45	Kbh. Ryparken ap.m. 3.12.42– 1. 2.44
Åbenrå Løve ap.m. 15. 5.45– 1.10.45	Korsør ap.m. 1. 3.45– 1. 4.45
Gråsten ap.m. 1.10.45– 1.12.48	Kbh. Østerbro ap.m. 1. 1.46– 1. 2.46
Vojens ap.m. 1.12.48– 1. 1.53	Nordisk Droge exam. 1. 9.46– 1. 9.49
Udlandet exam. 1. 1.53–21. 6.54	Stjórnu ap., Akureyri

Navn fødselsdag og -år, -sted til farmacien, lærested Beskæftigelse Anm.	Navn fødselsdag og -år, -sted til farmacien, lærested Beskæftigelse Anm.
ap.m. 1.10.49- 1.10.51 Island	Randers Løve ap.m. 1. 2.72- Afd.leder i apotekets vetr.-med. afd.
<i>Ulrich, Kirsten, se fru Lassen</i>	<i>Balslev (f. Rørsgaard), Ester Margethe</i>
<i>Wang, Ellen Harriet, se fru Møller</i>	28. 7.1921 Vemb
<i>Vidar (f. Karberg), Ingermarie</i>	1. 7.1940 Kbh. Sct. Matthæus
9.11.1919 Sønderborg	Brande ap.m. 1. 5.43- 1.11.43
1. 9.1939 Holstebro Svane og Kbh. Sønderbro	Kbh. Falken ap.m. 1. 1.44- 1. 5.44
Alfr. Jørgensens lab.ass. 1.11.46- 1. 2.47	<i>Bæk-Sørensen (f. Petersen), Cecilie Jensen</i>
Kbh. Godthåb ap.m. 1. 3.47- 1. 9.51	21. 4.1918 Gørding
Kbh. Løve ap.m. 1. 9.51- 1. 7.54	30. 7.1940 Gørding og Kbh. Brønshøj
<i>Villadsen (f. Franck), Grete Oppen</i>	P. Brøste exam. 1.12.43- 1. 2.45
23.12.1919 Randers	Kbh. Sct. Pauls ap.m. 1. 7.52- 1.12.52
1. 9.1939 Randers Svane	Randers Svane ap.m. 1.11.59-15. 1.60
Grindsted ap.m. 1.11.42- 1. 6.45	Randers Svane ap.m. 1. 4.67-
<i>Voldum-Clausen (f. Harild), Else</i>	<i>Christensen, Lizzie, se fru Gundorf</i>
<i>Margrethe</i>	<i>Emdal (f. Nielsen), Vibeke Rosendahl</i>
13. 7.1919 Neksø	2. 5.1920 Bogense
1. 8.1939 Neksø	1.12.1939 Bogense og Svendborg Løve
Neksø ap.m. 1. 1.43- 1. 2.43	Otterup ap.m. 1. 8.43- 1.11.43
St. Heddinge ap.m. 1. 2.43- 1. 6.43	Bogense ap.m. 1.12.43- 1.11.44
Neksø ap.m. 15. 6.43- 1.11.43	Odense Svane ap.m. 9. 3.45- 1.10.46
Grindsted ap.m. 1.11.43- 1. 5.44	Dalum ap.m. 1. 1.60
Neksø ap.m. 1. 6.44- 1.11.45	<i>Gall, Henning Sqvorup</i>
Neksø ap.m. 1. 4.46- 1. 5.47	1.12.1921 Kbh.
Viby ap.m. 1. 1.70-	1. 7.1940 Kbh. Trekroner
<i>Ørsnes, Edith Karen se fru Stendorf</i>	Svendborg Løve ap.m. 1. 5.43- 1.11.43
1943,1	Kbh. Trekroner ap.m. 1.12.44- 1. 8.45
<i>Allerup, Poul</i>	Kbh. Trekroner ap.m. 1. 2.46- 1. 6.47
18. 7.1919 Århus	Hovedgård ap.m. 1. 4.48- 1.10.48
1. 8.1940 Børkop	Tårnby ap.m. 1.10.48- 1. 3.50
Fredensborg ap.m. 2. 5.43-12. 6.43	Kbh. Trekroner ap.m. 1. 3.50- 1. 4.56
Kbh. Linde ap.m. 21. 6.43-11. 9.43	Nordisk Droge fabr.best. 1. 4.56
Gudumholm ap.m. 20. 9.43- 1.11.43	Pfizer A/S dyrlægebesøger
Fredensborg ap.m. 1.11.43- 1. 5.44	<i>Gundorf (f. Christensen), Lizzie</i>
Ejby ap.m. 1. 5.44- 1. 6.44	8.10.1920 Viborg
Fredensborg ap.m. 1. 8.44-22. 8.44	1. 4.1940 Vestervig og Viborg Svane
Årup ap.m. 1. 9.44- 1.11.44	Birkerød ap.m. 1. 7.43- 1.11.43
Vejle Løve ap.m. 1.11.44-	Brønderslev ap.m. 1.12.43- 1. 4.44
Ribe ap.m. 2. 2.45- 1. 5.45	Lyngby Svane ap.m. 1. 4.44- 1. 8.45
Vejle Løve ap.m. 1. 5.45- 1.11.45	Kbh. Holmbladsg. ap.m. 1. 4.48- 1. 5.48
Nr. Snede ap.m. 1.11.47-	Tårnbæk ap.m. 6. 1.49- 1. 5.49
Vejle Svane ap.m. 18. 5.48- 7. 8.48	Stoholm ap.m. 1. 3.69- 1.10.72
Holsted ap.m. 1.11.48- 1. 2.49	<i>Hjorth, Elisabeth Grønbeck</i>
soldat 1. 2.40- 1. 2.50	7.11.1921 Skagen
Østbirk ap.m. 1. 2.50- 1.11.50	1. 8.1940 Skagen
Skibby ap.m. 1. 1.53- 1. 6.53	<i>Holck, Birthe Grefstad, se fru Jacobsen</i>
Otto Müller, Randers afd.leder 1. 6.55- 1. 2.72	<i>Jacobsen (f. Holck), Birthe Grefstad</i>
	25. 7.1920 Hellerup
	1.10.1940 Kbh. Gl. Kongevejs
	Holte ap.m. 10. 5.43- 1.11.43
	Kbh. Rosen ap.m. 22. 1.44-14. 2.44
	Kbh. Enghave ap.m. 1. 4.49- 1. 5.49
	<i>Kondrup, Anna Elise</i>

Navn
fødselsdag og -år, -sted
til farmacien, lærested
Beskæftigelse
Anm.

Navn
fødselsdag og -år, -sted
til farmacien, lærested
Beskæftigelse
Anm.

10. 7.1910 Skærning
1.11.1940 Århus Trøjborg
Århus Trøjborg ap.m. 1. 5.43- 1.11.45
Nysted ap.m. 1.11.45- 1. 7.46
Århus Trøjborg ap.m. 1. 7.46- 1. 7.66

Madsen, Gudrun Hesseldahl, se fru Wismer

Meilvang (f. Rasmussen), Lis Andrea

14.11.1921 Nakskov
1. 9.1940 Søborg
Sakskøbing ap.m. 1. 5.43- 1. 4.44
Nakskov Nybro ap.m. 1. 4.44- 1. 1.47
Hørsholm ap.m. 1.11.48- 1. 1.49

Nielsen, Vibeke Rosendahl, se fru Emdal Petersen, Cecilie Jensen, se fru Bæk-Sørensen

Rasmussen, Lis Andrea, se fru Meilvang Rørsgaard, Ester Margethe, se fru Balslev

Wismer (f. Madsen), Gudrun Hesseldahl

8. 2.1922 Odense
1. 11.1940 Odense Sct. Hans
Ferritslev ap.m. 15. 5.43- 1.11.43
Odense Sct. Hans ap.m. 1.11.43- 1.11.44
Årup ap.m. 1.12.44- 1.11.45
Svendborg Løve ap.m. 1.11.45-
Fåborg Løve ap.m. -14.10.47
Hesselager ap.m. 1.11.47- 1. 1.48
Kbh. Østerbro ap.m. 1. 1.71-

1943,2

Arffmann, Karen, se fru Pagter Clausen, Karen, se fru Danielsen

Danielsen (f. Clausen), Karen

21.12.1921 Odense
1.11.1940 Ferritslev
Ferritslev ap.m. 1.11.43- 1. 1.47
Hesselager ap.m. 3. 1.47-25. 1.47
Kerteminde ap.m. 1. 4.47- 1.11.47
Søndersø ap.m. 1.11.47- 1. 3.48
Kerteminde ap.m. 1. 3.48- 1.10.52
Odense Sct. Knuds ap.m. 1.11.54-

Egdal, Alice

1920 Nysted
25. 4.1940 Nysted og Nykøbing F. Løve

Elving, Gerda, se fru Olesen Jeppesen, Inger Emilie Breum, se fru

Middelboe Jørgensen, Else Birgitte, se fru Mathiassen

Kjeld, Mogens

15.12.1921 Kbh.
1.12.1940 Charlottenlund
Charlottenlund ap.m. 1.11.43- 1. 3.45
Kbh. St. Vibensh. ap.m. 10. 9.45- 1.11.46
St. Heddinge ap.m. 1. 3.47- 1. 4.48
Frederiksværk ap.m. 1. 5.48- 1.11.48
Højer ap.m. 1.11.48- 1. 6.49
Rødovre ap.m. 9. 6.49- 1. 9.49
Hjørring Svane ap.m. 8. 9.49- 1.12.49
Thorsh. Tjaldur ap.m. 1. 1.50- 1.11.51
Saltum ap.m. 15.12.51- 1. 5.52
Hjørring Svane ap.m. 1. 5.52- 1. 6.53
Skagen ap.m. 1. 7.53- 1. 4.54
Ballerup ap.m. 1. 4.54- 1.11.54
Chr. V. Mende exam. 1.11.55- 1. 3.56
Haslev ap.m. 1. 3.56- 1.10.59
Humble ap.m. 1.10.59

Leschly, Eva Birgitte, se fru Rud

Mathiassen (f. Jørgensen), Else Birgitte

23.10.1920 Udby
1.12.1940 Kbh. Vaisenhus
Holbæk Elefant ap.m. 1.12.44-15. 7.45
Nykøb. M. Svane ap.m. 1.10.45- 1. 8.50
Nykøb. M. Svane ap.m. 15.11.52- 1. 5.53
Nykøb. M. Sct. Clemens
ap.m. 1. 2.55- 1. 4.55
Nykøb. M. Svane ap.m. 1. 2.58-
Middelboe (f. Jeppesen), Inger Emilie Breum
19. 6.1920 Nykøbing M.
1. 4.1940 Løgstør
NOVO A/S exam. 44- 47*

Nielsen, Karen Emilie, se fru Søgård

Olesen (f. Elving), Gerda

9. 2.1922 Kbh.
1. 8.1940 Kbh. Løve
Haverslev ap.m. 1.11.43- 1.11.44
Kbh. Rosen ap.m. 1.11.45-
P. Brøste exam. 46*
Pagter (f. Arffmann), Karen
8.11.1920 Randers
15. 7.1940 Randers Løve
Randers Løve ap.m. 1.11.43-
Randers Svane ap.m. 15.11.44-
Kbh. Rådhus ap.m. 23.11.45- 1. 5.46
Esbjerg Løve ap.m. 9. 7.46- 47*
Petersen, Erik Lykke
18.12.1918 Århus

Navn
fødselsdag og -år, -sted
til farmacien, lærested
Beskæftigelse
Anm.

Navn
fødselsdag og -år, -sted
til farmacien, lærested
Beskæftigelse
Anm.

1. 9.1940 Hovedgård og Århus Sdr.gade
Stoholm ap.m. 44- 45*
Ringkøbing Løve ap.m. 50- 52*
H. A. Møller exam. 54*
Pfizer, Kbh. repr. 56*
Rasmussen, Gerda Marie, se fru Röder

Rud (f. Leschly), Eva Birgitte
4.12.1919 Frederiksberg
1. 2.1940 Sønderborg Løve og Kbh.
Kgl. Fred. Hosp.
Stat. seruminst. lab.ass. 46*
Röder (f. Rasmussen), Gerda Marie
9. 4.1922 Bybjerg
1.11.1940 Tårnbæk
Hørsholm ap.m. 1. 1.44- 1.12.44
Tårnbæk ap.m. 1.12.44- 1.10.46

Storch, Ove Eduard
10. 3.1923 Kbh.
1. 9.1940 Kbh. Vesterbro
Nordbord ap.m. 1.11.43- 1. 5.44
Esbjerg Neptun ap.m. 1. 5.44- 1. 5.48
Esbjerg Løve ap.m. 1. 5.48- 1. 9.48
Esbjerg Neptun ap.m. 8. 9.48- 1. 4.50
Nordisk Droge exam. 1. 4.50- 1. 4.52
Kolding Sdr.bro ap.m. 1. 4.52- 1.10.56
Esbjerg Neptun ap.m. 1.10.56
Søgård (f. Nielsen), Karen Emilie
30. 6.1919 Ryngby
1.11.1940 Århus Sct. Pauls
Hallund ap.m. 1.11.43- 1. 6.45
Århus Sct. Clemens
ap.m. 1. 6.45- 1. 5.46
Brødstrup ap.m. 1. 5.46- 1.11.47
Århus Trøjborg ap.m. 1.11.47-15.10.50
Odder ap.m. 15.10.50- 1. 7.55
Glostrup ap.m. 1. 4.56- 1. 7.56
Glostrup ap.m. 1. 8.56- 1. 5.61
Glostrup ap.m. 15. 1.62- 1. 4.62
Glostrup ap.m. 1. 2.64-

1944,1

Andersen (f. Hansen), Fritze Lage
5. 7.1920 Kolding
1. 5.1940 Gråsten
Gråsten ap.m. 1. 1.51-

Bækgaard, Lissi Sofie, se fru Michelsen
Camradt, Ulla, se fru Vestergaard

Dalgaard, Svend Belling
14. 6.1921 Frederiksberg
1. 8.1940 Kbh. Steno

I U.S.A.
Hansen, Fritze Lage, se fru Andersen
Jensen, Jytte Tove, se fru Mortensen

Jensen, Svend Erik
25. 7.1921 Breinholt
1.10.1940 Kbh. Hjorte
†18.11.1945
Otterup ap.m. 1. 5.44- 1.11.44
Odense Svane ap.m. 15.12.44- 1.10.45
Krogh-Jensen (f. Lützen), Ebba
30. 8.1921 Korsør
1. 3.1941 Korsør og Brødstrup
Århus Sct. Clemens
ap.m. 1. 8.44- 1.11.45
Kbh. Frihavns ap.m. 1.11.45- 46*
Loon (f. Topsøe-Jensen), Kirsten van
6. 8.1922 Kbh.
15. 9.1941 Maribo
Island Idun ap.m. 46- 47

Lund, Karen Budde, se fru Vallin
Lützen, Ebba, se fru Krogh-Jensen

Mathiasen (f. Sivertsen), Sophie Marie
31.10.1920 Bredevad
1. 9.1940 Broager og Sønderborg
Sønderborg Løve ap.m. 1. 5.44- 1.11.44
Børkop ap.m. 1.11.44- 1.10.45
Sønderb. Jernb. ap.m. 1.10.45- 1. 1.46
Børkop ap.m. 1. 1.46- 1. 5.58
Børkop ap.m. 1. 8.61

Mathiasen (f. Schiøtt), Aase Wedel
14. 5.1921 Kbh.
1. 2.1942 Skælskør
Kbh. Chr.havns ap.m. 1. 5.44- 1. 6.45
Ordr. Ordrupvejs ap.m. 1.10.45-
Kbh. Chr.havns ap.m. 1. 9.47- 1. 8.49
Michelsen (f. Bækgaard), Lissi Sofie
17. 4.1922 Kbh.
1. 9.1941 Kbh. Ryparken
Kbh. Frihavns ap.m. 1. 5.44- 1.11.45
Tåstrup ap.m. 15.11.45- 1. 3.46
Kbh. Østerfælled ap.m. 15. 3.46- 1. 9.46
Tåstrup ap.m. 1. 9.46- 1.12.46
Kbh. Østerfælled ap.m. 1.12.46- 1. 2.47
Kbh. Frihavns ap.m. 1. 2.47- 1. 8.48
Nakskov Nybro ap.m. 1.11.48- 1.12.48
Ferritslev ap.m. 1.12.48- 1. 5.49
Kbh. Trianglen ap.m. 22.11.49- 1. 1.50
Kbh. Holmbl.g. ap.m. 23. 1.50- 1. 5.50
Mortensen (f. Jensen), Jytte Tove
18. 9.1922 Århus
1. 2.1941 Tårnbæk
Køge ap.m. 1. 5.44- 1.11.45
Kolding Svane ap.m. 1. 1.46- 1. 3.46

Navn fødselsdag og -år, -sted til farmacien, lærested Beskæftigelse Anm.		Navn fødselsdag og -år, -sted til farmacien, lærested Beskæftigelse Anm.	
Tårnby ap.m.	1. 3.46– 1. 8.48	Tønder Løve ap.m.	1.11.44–15. 8.46
Thisted Svane ap.m.	1. 8.48	Århus Løve ap.m.	15. 8.46– 1. 5.47
<i>Nørgaard (f. Westermann), Edel</i>		Tønder Løve ap.m.	1. 5.47– 1.11.49
17. 3.1920 Borsholm		Fakse ap.m.	1.11.49– 1. 5.50
5. 9.1941 Hornbæk og Kbh. Griffenfeld		Kbh. Kgl. Hof ap.m.	1. 6.50– 1. 7.56
<i>Schiøtt, Aase Wedel, se fru Mathiasen</i>		Kbh. Ryparken ap.m.	1. 7.56– 1. 4.61
<i>Sivertsen, Sophie Marie, se fru Mathiasen</i>		Lyngby Svane ap.m.	1. 8.63–
<i>Sneum, Harald</i>		<i>Bjerge, Tove Marie Louise, se fru Larsen</i>	
29. 8.1920 Odden, Nordby		<i>Brink, Edith</i>	
1. 1.1942 Fanø og Esbjerg Neptun		23.12.1922 Tarm	
†22.6.1962		1. 2.1942 Tarm	
DA rejsevika	1. 5.44– 1.11.46	Tarm ap.m.	45*
Esbjerg Neptun ap.m.	1. 5.47– 1.11.47	<i>Bundgaard (f. Pedersen), Lis Lykke</i>	
Søndersø ap.m.	1. 3.48– 1. 6.48	27.12.1921 Tårnby	
Esbjerg ap.m.	1. 6.48–	1. 2.1942 Kbh. Øresunds	
Danydea A/S lab.ass.	48– 54*	Ribe ap.m.	1.12.44– 1. 2.46
Astra exam.	58*	Ribe ap. m.	1. 5.62– 1. 9.64
Dumex A/S repr.	62*	<i>Bundgaard (f. Jensen), Marie</i>	
<i>Topsøe-Jensen, Kirsten, se fru van Loon</i>		31. 8.1920 Nærum	
<i>Vallin (f. Lund), Karen Budde</i>		15. 1.1942 Holte	
16. 5.1921 Horsens		Riserup ap.m.	1. 1.45– 1. 3.45
1.11.1941 Horsens Svane		Holte ap.m.	1.10.45– 1. 4.48
Horsens Svane ap.m.	1. 5.44– 1. 5.46	Holte ap.m.	1.11.48– 1. 5.53
Alfr. Benzon A/S exam.	1. 8.46– 1. 5.51	<i>Gjerlev (f. Kragelund), Gudrun Cecilie</i>	
Vejen ap.m.	1. 6.59– 1. 1.62	20.12.1921 Kbh.	
Gesten ap.m.	1.10.68– 1. 9.69	1.12.1941 Kbh. Kgl. Fred. Hosp.	
<i>Vestergaard (f. Camradt), Ulla</i>		Kbh. Sydhavns ap.m.	45*
3. 4.1921 Kbh.		Kbh. Archiv ap.m.	46– 48*
1. 5.1941 Kbh. Frihavns		Løvens kem. fab. exam.	58*
Vordingborg ap.m.	1. 5.44– 1.11.45	<i>Gjerlev, Karin, se fru Barlebo</i>	
Kbh. Dalg. Boulv. ap.m.	1. 6.46– 1. 7.46	<i>Green (f. Knudsen), Gunna Kristine</i>	
Kbh. Krone ap.m.	1. 4.59– 1.10.59	17. 4.1923 Udby	
Kbh. Hjorte ap.m.	1.10.59– 1. 8.67	1. 8.1941 Viborg Svane	
Kastrup ap.m.	1.11.67– 1. 3.72	Thisted Løve ap.m.	1.11.44– 1. 4.46
<i>Westermann, Edel, se fru Nørgaard</i>		Silkeborg Svane ap.m.	1. 8.48– 1.11.48
1944,2		<i>Jensen, Marie, se fru Bundgaard</i>	
<i>Assens, Helen Margrethe</i>		<i>Jespersen, Ellen Friis, se fru Malver</i>	
24. 2.1917 Frederiksberg		<i>Knudsen, Gunna Kristine, se fru Green</i>	
1. 9.1941 Nykøbing F.		<i>Kragelund, Gudrun Cecilie, se fru Gjerlev</i>	
†19.11.1966		<i>Lange, Kaja Ebba</i>	
Nykøb. F. Svane ap.m.	1.12.44– 1. 6.46	1. 9.1920 Hjørring	
H. Lundbeck exam.	– 1.11.47	15. 1.1942 Vejle St. Thomas	
Kbh. Stjerne ap.m.	1. 2.48– 6.12.48	Vejle St. Thomas ap.m.	1.11.44– 1. 6.46
Pens. ap.m.		Holte ap.m.	1. 6.46– 1. 9.48
<i>Barlebo (f. Gjerlev), Karin</i>		Cand. med 1955.	
11.12.1921 Tønder		<i>Larsen (f. Bjerge), Tove Marie Louise</i>	
1.11.1940 Tønder Løve		13. 6.1922 Års	
		1. 4.1942 Hellerup	
		Hellerup ap.m.	1. 3.50–22. 4.51
		Verninge ap.m.	22. 4.51– 9. 7.51

Navn fødselsdag og -år, -sted til farmacien, lærested Beskæftigelse Anm.	Navn fødselsdag og -år, -sted til farmacien, lærested Beskæftigelse Anm.
Kbh. Gl. Kongev. ap.m. 1.12.59 <i>Malver (f. Jespersen), Ellen Friis</i> 17.12.1920 Salt Lake City, U.S.A. 1. 1.1942 Kbh. Østerbro Kbh. Sdr. Boulv. ap.m. 1. 2.45– 1. 5.45 Kbh. Jernb. Allé ap.m. 1. 5.45– 1.12.45 Kbh. Godthåb ap.m. 1.12.46– 1. 7.47 Charlottenlund ap.m. 1. 6.58–15. 3.59 <i>Nygaard (f. Paulsen), Vivi Ruth Bech</i> 27.11.1920 Århus 1. 2.1942 Århus Sct. Lukas Århus Sct. Lukas ap.m. 1.11.44– 1. 5.45 Hadsund ap.m. 1. 5.45– 1.11.45 Århus Sct. Lukas ap.m. 1.11.45– 1. 6.47 Viby ap.m. 1. 4.58–	Otterup ap.m. 1. 4.47– 1. 9.47 Odense Sct. Hans ap.m. 1.12.47– 1. 3.48 Odense Svane ap.m. 1. 3.48– 1.12.48 Verninge ap.m. 1. 5.67– <i>Christensen (f. Rasmussen), Anna Elisabeth</i> 7. 2.1920 Frederiksberg 1.10.1942 Kbh. Valby <i>Frydendahl (f. Hansen), Birthe Berg</i> 12.10.1922 Kbh. 1. 9.1942 Nyborg Løve og Kbh. Sundby
<i>Paulsen, Vivi Ruth, se fru Nygaard</i> <i>Pedersen, Lis Lykke, se fru Bundgaard</i>	<i>Hansen, Birthe Berg, se fru Frydendahl</i>
<i>Rasmussen (f. Schultz), Ina Birthe Ringberg</i> 15.11.1921 Kbh. 8.10.1941 Kbh. Gentofte Lundby ap.m. 6.11.44– 1. 4.45 Kbh. Sct. Jacobs ap.m. 1. 4.45– 1. 5.46 Kbh. Holmbladsg. ap.m. 1. 3.49– 1. 4.49 Søborg ap.m. 15.12.49– 1. 3.50	<i>Hesselberg (f. Haastorp), Helga</i> 17. 4.1923 Kbh. 1. 8.1942 Kbh. Falken Kbh. Falken ap.m. 1. 5.45– 1. 6.46 Kbh. Fr.berg ap.m. 21. 3.46– 1. 4.47 Trondhjem, Norge exam. 15. 4.47– 1. 6.48 Oslo exam. 1. 8.48– 1. 3.49 Skien, Norge exam. 1.11.50– 1. 4.58 Hvidovre ap.m. 1. 4.64– 1.10.64 Kbh. Falken ap.m. 1.10.64– 1. 6.69
<i>Schultz Ina Birthe Ringberg, se fru Rasmussen</i> <i>Wilhelmsen (f. Kragelund), Gudrun Cecilie, se fru Gjerlev</i>	<i>Haastorp, Helga, se fru Hesselberg</i>
1945,1	<i>Jepsen (f. Mortensen), Martha Kløver</i>
<i>Berbom (f. Schrader), Anne-Merethe, se fru Schrader</i>	17. 4.1924 Nakskov 1. 8.1942 Riserup og Maribo Maribo ap.m. 1. 5.45– 1. 4.46 Nykøbing F. Løve ap.m. 1. 4.46– 1.11.46 Saksøbing ap.m. 1.11.46– 1. 9.51 Maribo ap.m. 1. 9.51– Kass. i D.F. Loll.-Falster kr. 1961.
<i>Bræmer (f. Wegener), Bodil</i> 23. 8.1921 Skanderborg 17. 2.1942 Skanderborg Horsens Sdr.gades ap.m. 1. 5.45– 1.10.46 Århus Sct. Clemens ap.m. 1.10.46– 1. 1.47 Grindsted ap.m. 1. 2.47– 1. 6.47 Århus Sct. Clemens ap.m. 1. 7.47– 1. 3.49	<i>Jerslev (f. Laustrup), Tenna Lisbet</i> 5.11.1922 Kbh. 1. 9.1942 Kbh. Oxford Allé Fjerritslev ap.m. 1.11.45– 1. 5.46 Kbh. Grøndals ap.m. 1. 5.46– 1.12.46 Kbh. Øresunds ap.m. 2. 1.47– 1. 3.47 Kbh. Dyveke ap.m. 1. 3.47– 1.11.49 Fjerritslev ap.m. 1.11.51–
<i>Bræmer-Jensen, Bodil, se fru Bræmer</i>	<i>Juel-Berg, Inga, se fru Munthe-Østerbye</i> <i>Jørgensen, Aase, se fru Busch</i>
<i>Busch (f. Jørgensen), Aase</i> 2.10.1923 Viborg 1. 9.1942 Kbh. Sct. Johannes Slagelse Svane ap.m. 1. 5.45– 1. 9.45 Kbh. Borups Allé ap.m. 1.10.45– 1. 3.47	<i>Kjeldsen (f. Meilvang), Else</i> 22. 4.1923 Hull, England 1. 5.1942 Roslev Randers Svane ap.m. 1. 5.45– 1. 3.46 Kbh. Sct. Stefans ap.m. 1. 3.46– 1.12.46 Nykøb. F. Svane ap.m. 1.11.48– 1. 3.49 Randers Svane ap.m. 1. 4.49– 1.10.55 Århus Sct. Lukas ap.m. 15.10.55– 1. 5.56



Holbæk Løve apotek (239), Rosen 2, 4300 Holbæk, tlf. (03) 43 26 06 & 43 26 07. Vest-sjællands amt. Holbæk kommune.

Oprettet ved kgl. resolution af 14.1.1913.

Åbnet 31.12.1914 på beliggenheden Ahlgade 63.

23.10.1972 flyttet til midlertidig præfabrikeret pavillon, Rosen 2.

Udsalg: Knabstrup (1926) og Mørkøv (1909).

b: 28. 4.1913 Jens Christian Thorndahl (fra Karup apotek), p. 30.6.1934, † 27.11.1939.

b: 20. 3.1934 Niels Ludvig Møller (fra Hadsund apotek), o. 1.7.1934, p. 31.12.1946,
† 7.12.1957.

b: 17. 8.1946 Valdemar Thykier (fra Gram apotek), o. 1.1.1947, † 27.8.1953.

b: 30.10.1953 Povl Gregersen (fra Ferritslev apotek), o. 1.3.1954, p. 31.3.1965,
† 11.2.1969.

b: 6. 3.1965 Erik Holst, o. 1.4. 1965.

Navn
fødselsdag og -år, -sted
til farmacien, lærested
Beskæftigelse
Anm.

Navn
fødselsdag og -år, -sted
til farmacien, lærested
Beskæftigelse
Anm.

Århus Stjerne ap.m. 1. 5.56-

Laustrup, Tenna Lisbet, se fru Jerslev
Meilvang, Else, se fru Kjeldsen
Mortensen, Martha, se fru Jepsen

Munthe-Østerbye (f. Juel-Berg), Inga
29. 5.1921 As s.
1. 2.1942 Kbh. Frederiksberg Allé
Svendborg Løve ap.m. 1. 6.45- 1. 9.45
Kbh. Isl. Brygge ap.m. 1. 9.45-1.12.45

Nicolaisen, Anna, se fru Stæhr
Næraa, Else, se fru Wille
Rasmussen, Anna Elisabeth, se fru
Christensen

Rasmussen, Inga Marie
24. 9.1922 Lindemark, Præstø
1.11.1942 Hedensted
Hedensted ap.m. 1. 5.45- 1.10.45
Åbyhøj ap.m. 1.10.45- 1.10.46
Haslev ap.m. 1.10.46- 1. 3.49
Nakskov Løve ap.m. 1.11.49- 1. 9.50
Hadsten ap.m. 1. 7.52- 1. 5.54
Reykjavik exam. 1. 6.54- 1. 4.56
Kbh. Gyldenløves ap.m. 1. 9.57- 1. 5.58
Kbh. Kong Salomons
ap.m. 1. 5.58- 1. 1.60
Århus Jernbane ap.m. 1. 1.60- 6. 8.61
Lyngby Svane ap.m. 7. 8.61-

Schrader, Anne-Merethe, fru
24. 7.1922 Kbh.
1. 3.1942 Fåborg Løve og Kbh.
Griffenfeld
Stat. seruminst. ass. 56*

Stenholt, Poul Christen
23. 7.1920 Frausing
1.11.1942 Ikast
Ikast ap.m. 1. 5.45- 1. 4.46
Silkeborg Svane ap.m. 1. 4.46- 1.11.46
Års ap.m. 1.11.49- 1.11.51
Tarm ap.m. 1.11.51

Stæhr (f. Nicolaisen), Anna
19. 7.1923 Århus
1. 8.1942 Ålborg Reberbane
Ålborg Reberbane ap.m. 1. 6.45- 1. 9.45
Ålborg Vejgård ap.m. 1. 9.45- 1.11.45
Nørresundby ap.m. 1.11.45- 1. 3.46
Ålborg Vejgård ap.m. 1. 5.47- 1. 8.47
Næstved Løve ap.m. 1.11.49- 1. 2.50
Svendborg Løve ap.m. 17. 8.59-

Wegener, Bodil, se fru Bræmer

Wille (f. Næraa), Else

16. 9.1921 Odense
1. 2.1942 Årup og Odense Svane
Frederiksværk ap.m. 1. 5.45- 1.11.45
Odense Svane ap.m. 1.11.45- 1.11.46
Kbh. H. C. Ørst. ap.m. 1. 7.49- 1.12.49
Holstebro Svane ap.m. 10. 7.50- 1.11.51
Esbjerg Krone ap.m. 1.11.51- 1.12.69
Skælskør ap.m. 1.12.69-

1945,2

Andreassen, Lily, se fru Harild
Bahsen, Ulla Spur, se fru Sørensen

Bojesen (f. Lønager), Grethe Agnete
3. 6.1920 Sæby
29.12.1942 Sæby
Århus Jernbane ap.m. 15. 7.46- 1.11.46
Lyngby Svane ap.m. 1. 3.64-

Borgsmidt (f. Jørgensen), Henny Vibeke
3. 7.1923 Kjellerup
1. 2.1943 Århus Marselisborg
Silkeb. Himmelbj. ap.m. 15.11.45- 1. 7.46

Christensen (f. Knudsen), Karen
Margrethe
19. 9.1924 Thorshavn
1. 2.1943 Løkken og Nakskov Nybro
Hjørring Svane ap.m. 46- 47*

Detloff (f. Larsen), Grethe Marie
23. 2.1923 Kbh.
1. 2.1943 Kbh. Gyldenløves
Løgumkloster ap.m. 1.11.45- 1.11.46
Tønder Løve ap.m. 15.11.46-22. 5.47
Tårbæk ap.m. 1.12.58- 1. 2.69
Kbh. Øresunds ap.m. 1. 2.69-

Fog-Petersen, Gudrun, se fru Mørk-Jensen

Harild (f. Andreassen), Lily
8.11.1923 Kbh.
1. 8.1943 Kbh. Holmbladsgades
Gesten ap.m. 1.11.45- 1. 5.46
Kbh. Holmbladsg. ap.m. 1. 5.46- 1.11.46
Neksø ap.m. 1. 2.48- 1. 5.48

Jensen (f. Rathje), Anne-Lise Raagaard
4. 9.1916 Kbh.
1. 8.1943 Kbh. Griffenfeld
Nordisk Droge ass. 48*
afd.leder 54*

Jørgensen, Henny Vibeke, se fru
Borgsmidt

Knudsen, Hans Marlau Steen

Navn fødselsdag og -år, -sted til farmacien, lærested Beskæftigelse Anm.	Navn fødselsdag og -år, -sted til farmacien, lærested Beskæftigelse Anm.
20. 4.1923 Maribo 1. 2.1943 Kbh. Sct. Jacobs Rødby ap.m. 1.11.45- 1. 2.47 Kbh. Østerfælled ap.m. 1. 2.47- 1.11.47 Nykøb. F. Løve ap.m. 1. 5.50- 1. 3.55 Nykøb. F. Svane ap.m. 1. 3.55- 1. 5.64 Riserup ap.m. 1.10.66-	28. 4.1921 Kollund 1. 2.1942 Nordborg og Sønderb. Løve Sønderborg Jernb. ap.m. 1. 1.46- Gråsten ap.m. 1. 9.46- 1. 7.47 Gesten ap.m. 1. 7.47- 1. 8.48 Frederiksh. Løve ap.m. 1.11.48- 1. 1.49 Frederiksh. Løve ap.m. 1.11.50- 1.11.51 Stat. seruminst. lab.ass. 54*
<i>Knudsen, Karen Margrethe, se fru Christensen</i>	<i>Westergaard, Kaj Hancke</i> 10. 9.1921 Varde 1. 8.1942 Vordingborg
<i>Koch (f. Pedersen), Inge Ruth</i> 7. 8.1922 Århus 15. 1.1943 Århus Søndergades Århus Jernbane ap.m. 1.11.45- 1. 2.46	soldat 20.11.45-19.10.46 Alfr. Benzon A/S repr. 1.11.46- 1. 4.50 Nordisk Droge repr. 1. 4.50- 1. 1.52 Interimpex exam. 1. 1.52-
<i>Larsen, Grethe Marie, se fru Dettloff Lønager, Grethe Agnete, se fru Bojesen Madsen, Ruth, se fru Okholm</i>	<i>Winther, Inge, se fru Møller</i>
<i>Molde (f. Halleløv), Karen Margrete</i> 5. 7.1923 Haslev 1. 2.1943 Haslev og Sorø	1946,1
<i>Møller (f. Winther), Inge</i> 9. 3.1924 Kbh. 1. 8.1942 Kbh. Rosen †30.1.1947	<i>Christensen, Vagn, se Leire</i>
Løgumkloster ap.m. 1.11.45- 1. 6.46 <i>Mørk-Jensen (f. Fog-Petersen), Gudrun</i> 23. 6.1920 Nibe	<i>Christensen (f. Külerich), Aase</i> 21.10.1922 Thorshavn 1. 2.1943 Skjern
1. 2.1943 Kbh. H. C. Ørstedes Frederikssund ap.m. 12.11.45- 1. 1.46 Frederikssund ap.m. 1. 3.47- 1. 7.47 Åbyhøj ap.m. 1. 9.47- 1.10.47 Thisted Løve ap.m. 1.11.47- 1. 9.48 Assens ap.m. 1. 4.49-	1. 5.50- 1. 9.52 Skjern ap.m. 15. 8.58- 1. 5.61 Kibæk ap.m. 1. 5.61- <i>Gjersøe, Karen Margrethe, fru</i> 20. 8.1922 Kbh. 1. 8.1943 Kbh. Enghave Nordisk Insulin exam. 1.11.46- 1.12.47 Ap. i Canada exam. 1. 4.48- 1. 8.51 Hellerup ap.m. 1.11.66-
<i>Okholm (f. Madsen), Ruth</i> 27. 1.1923 Haslund 1. 2.1943 Randers Krone Århus Svane ap.m. 1.11.45- 1. 4.46 Hadsund ap.m. 1. 4.46- 1. 3.48	<i>Gudmundsen, Inga Marie, se fru Skou</i>
<i>Pedersen, Inge Ruth, se fru Koch Rathje, Anne-Lise Raagaard, se fru Jensen</i>	<i>Jakobsen (f. Lange), Anna</i> 8. 5.1923 Sommersted 1. 8.1943 Tinglev
<i>Schmidth, Jacob</i> 15. 9.1922 Slagelse 1. 7.1942 Kbh. Sdr. Boulevard soldat 20.11.45- 1. 1.47 Kbh. Svane ap.m. 1. 6.47- 1.11.47 Forlaget for faglitteratur 1. 5.50- 1. 7.53 Vils ap.m. 1.12.53- 1. 9.54 Gentofte ap.m. 1. 9.54- 1.11.54 Slagelse Svane ap.m. 1.11.54- 1. 8.55 Kastруп Glasværk lab.l. 1. 9.55 <i>Sørensen (f. Bahnsen), Ulla Spur</i>	Tinglev ap.m. 1. 5.46- 1.11.46 Vejle St. Thomas ap.m. 1.11.46- 1. 4.47 Løgumkloster ap.m. 1.11.47- 1. 8.49 Højer ap.m. 14. 8.49- 1.10.52 Terndrup ap.m. 1.11.52- 1. 5.53 Skærbæk ap.m. 1.12.53- 1. 1.60 Ølgod ap.m. 1. 2.60-12. 3.63 Balling ap.m. 13. 3.63- 1. 8.63 Vildbjerg ap.m. 15.10.63- 1.10.64 Skærbæk ap.m. 10.12.71- 1. 3.72 <i>Jørgensen (f. Gjersøe), Karen Margrethe, se fru Gjersøe</i>

Navn
fødselsdag og -år, -sted
til farmacien, lærested
Beskæftigelse
Anm.

Navn
fødselsdag og -år, -sted
til farmacien, lærested
Beskæftigelse
Anm.

Lange, Anna, se fru Jakobsen

Leire (Christensen), Vagn

22. 7.1922 Moseby, Åstrup

15.12.1942 Stubbekøbing

Stege ap.m. 1.11.45- 1. 5.46

Fakse ap.m. 1. 5.46- 1.11.47

Vejle St. Thomas ap.m. 1.11.49- 1. 2.50

Vejle St. Thomas ap.m. 1. 5.50- 1. 3.65

Hoechst, Danmark

exam. 1. 3.65-

Lütz (Lütz-Jensen), Aase

31. 7.1920 Svendborg

1. 2.1943 Kbh. Husum

Kbh. Kgl. Hof ap.m. 15. 9.46- 1. 6.48

Kbh. Griffenfeld ap.m. 19.10.48-15. 5.49

Lütz-Jensen, Aase, se Lütz

Madsen, Kjeld Gjedsø

2. 3.1923 Kollerup

1. 1.1944 Vester Skerninge

Vester Skerninge ap.m. 1. 5.46- 1.11.46

Charlottenlund ap.m. 1.12.46- 1. 1.47

Svendborg Sct. Nicolai

ap.m. 1.11.48- 1. 5.49

Tandlægeeks. 1954.

Petersen, Caroline Anna Marie Høgsberg

4.10.1921 Marstal

1. 2.1943 Lemvig og Svendborg Løve

Vejle Løve ap.m. 1. 5.46- 1. 9.46

Selmer, Hans

16.11.1922 Rudkøbing

1.12.1942 Ruds-Vedby

Viby ap.m. 8. 5.46- 1. 4.47

Kalundborg Svane ap.m. 1. 4.47- 1.11.47

Varde ap.m. 1.11.47- 1. 5.48

Køge ap.m. 1. 6.48- 1. 9.48

Højer ap.m. 1. 9.48- 1.10.48

Vald. Larsens metal-

værksted 1. 1.53- 1. 6.53

Kbh. Sct. Stefans ap.m. 1. 9.53- 1. 1.54

Rødovre ap.m. 1. 6.54- 1. 9.54

Skou (f. Gudmundsen), Inga Marie

27. 9.1920 Stubbekøbing

1. 4.1944 Silkeborg Svane

Odense Albani ap.m. 1. 5.46- 1. 4.49

Ejby ap.m. 1.10.58- 1.12.58

Ejby ap.m. 16. 8.59

Tullin (f. Aagaard), Astrid Ruth

12. 4.1923 Nørå, Bramminge

1. 2.1942 Skærbæk og Esbjerg Neptun

Skærbæk ap.m. 1. 5.46- 1. 8.46

Kbh. Holmbladsg. ap.m. 1. 3.47- 1. 6.47

Bramminge ap.m. 1. 6.47- 1.11.47

Løkken ap.m. 15.11.47- 1. 6.48

Nørresundby ap.m. 1.10.48- 1. 1.49

Ålborg Boulevard ap.m. 1. 1.49- 1. 3.49

Saltum ap.m. 1. 4.49-10. 2.50

Ribe ap.m. 1. 8.58- 1.10.71

Jels Løve ap.m. 1. 2.72-

Aagaard, Astrid Ruth, se fru Tullin

1946,2

Andersen, Inge, se fru Christensen

Andersen (f. Knudsen), Karen

8. 1.1924 Vejen

1. 2.1944 Brande og Kbh. Griffenfeld

Løvens kem. fab. exam. 1.12.46- 1. 1.47

Militærhosp. ap. ap.m. 1. 2.47- 1. 8.47

Militærhosp. ap. ap.m. 1. 1.48- 1.12.50

Riserup ap.m. 1. 4.63- 1.10.63

Sakskøbing ap.m. 1.10.63

Andersen, Tove Lissy, se fru Thøgersen

Christensen (f. Andersen), Inge

9. 9.1924 Stenderup

1. 2.1944 Brørup og Esbjerg Neptun

Esbjerg Krone ap.m. 1. 1.47- 1.11.47

Kbh. Blågårds ap.m. 1. 2.49- 1. 5.49

Clausen (f. Eskesen), Birthe Gregers

30. 3.1924 Frederiksberg

1. 8.1943 Ballerup

Holte ap.m. 1.11.46- 1. 7.47

Ballerup ap.m. 1. 1.59-

Falk-Munkå (f. Kristensen), Kirstine

22. 7.1913 Ølsted

1. 8.1943 Kbh. Smallegades

Stat. seruminst. ass. 52- 53*

Gardan (f. Lautrup-Larsen), Kirsten

21. 2.1924 Hellerup

1. 2.1944 Kbh. Kgl. Hof og Rosen

Kbh. Blågårds ap.m. 1.11.49- 1. 6.50

Gottlieb, Birthe Marie, se fru Kirkegaard

Gottlob (f. Menke), Inger Ruth

17. 4.1924 Kbh.

1. 1.1944 Kbh. Løve

Kbh. Holmbladsg. ap.m. 21.11.46- 1. 1.47

Graham (f. Hasle-Hansen), Anna

Margrethe

26. 2.1924 Kværndrup

1. 2.1944 Kbh. Godthåb

Stat. seruminst. exam. - 1.10.60

Navn fødselsdag og -år, -sted til farmaciaen, lærested Beskæftigelse Anm.	Navn fødselsdag og -år, -sted til farmaciaen, lærested Beskæftigelse Anm.
May & Baker, England exam. 1.10.60– 1. 3.61 WHO's tuberkulosehosp. Sct. Mauritius exam. 1. 3.61 WHO Nigeria	Næstved Løve ap.m. 1.11.46– <i>Menke, Inger Ruth, se fru Gottlob</i> <i>Maarbjerg (f. Wilkens), Gudrun Frølich</i> 26. 7.1923 Linå 15. 1.1944 Gram Åbenrå Løve ap.m. 1.12.46– Gram ap.m. 1. 8.47– <i>Nielsen, Einar Christian</i> 5. 4.1925 Langå 1. 7.1943 Haderup ag Århus Sdr.gades DA rejsevikaer ap.m. 1.11.40– 1. 5.48 soldat 1. 5.48– 1. 5.49 DA rejsevikaer 1. 5.49– 1.12.49 Frederiksh. Løve ap.m. 1.12.49– 1. 5.50 Thorsh. Tjaldur ap.m. 1. 2.51–21. 7.53 Hammel Frijsenborg ap.m. 27. 7.53– 6. 9.53 Thorsh. Tjaldur Klaksvig best. ap.m. 1.11.53–21. 8.54 Nordisk Droge disp. 1. 9.54– 1. 7.55 Løgstør ap.m. 1. 8.55– 1. 2.56 Hals ap.m. 15. 2.56– 1.10.71 <i>Nielsen (f. Larsen), Eva Ingrid</i> 15.12.1922 Kbh. 20. 1.1945 Gentofte NOVO exam. 1.12.46– 1.11.47 Odense sygehus ap. ap.m. 1.12.50– 1. 4.51 <i>Raff (f. Larsen), Gerda</i> 24. 5.1922 Kbh. 1. 2.1944 Søborg <i>Ramvold (f. Larsen), Esther Zenia</i> 17. 2.1921 Nr. Kongerslev 1. 2.1944 Vils Vils ap.m. 1.11.46– 1.11.48 Viby ap.m. 1.11.48– <i>Sandager (f. Jensen), Eva Høg</i> 19. 1.1925 Tientsin 1. 2.1944 Odense Bryggergården Roskilde Svane ap.m. 1. 2.47– 1. 5.47 Holte ap.m. 1. 9.47–23. 5.49 Odense Bryggergården ap.m. 1. 6.49– 1. 9.49 Odense Bryggergården ap.m. 1. 6.49– 1. 9.49 Næstved Svane ap.m. 1.10.50– 1.12.52 Nærum ap.m. 1.12.69– <i>Schønberg (f. Laurrup-Larsen), Kirsten,</i> <i>se fru Gardan</i> <i>Stavnsbjerg, Grethe</i> 6. 8.1921 Fårup 1. 2.1944 Borup Roskilde Svane ap.m. 15.11.46– 1. 6.48
<i>Hansen, Anna Margrethe Hasle, se fru Graham</i> <i>Hasle-Hansen, Anna Margrethe, se fru Graham</i> <i>Iversen, Inger Birgitta Møller</i> 29. 5.1920 Ribe 15. 5.1943 Nykøbing S. Middelfart ap.m. 1.12.46–28.12.47 <i>Jensen, Eva Høg, se fru Sandager</i> <i>Jensen (f. Jørgensen), Eva Overbye</i> 23.11.1924 Frederiksberg 1. 8.1943 Nr. Snede og Kbh. Griffenfb. Stenlille ap.m. 1. 5.47– 1. 9.48 Nr. Snede ap.m. 1.10.49– 1. 2.50 Børkop ap.m. 1. 2.50– 1. 5.50 Fakse ap.m. 1. 5.50– 1. 7.51 Kbh. Frederiksbg. ap.m. 1. 8.51– 1. 5.59 Kbh. Tagensvej ap.m. 11.11.61– 1. 1.64 <i>Jørgensen, Eva, se fru Jensen</i> <i>Kirkegaard (f. Gottlieb), Birthe Marie</i> 16.10.1924 Skive 28. 4.1944 Vejle St. Thomas Frederiksberg ap.m. 1.11.46– 1. 4.47 Vejle St. Thomas ap.m. 1. 4.47– 1.10.47 Holte ap.m. 1.11.47– 1. 2.49 Kbh. Stjerne ap.m. 15. 2.49– <i>Kristensen, Kirstine, se fru Falk-Munkå</i> <i>Larsen, Esther Zenia, se fru Ramvold</i> <i>Laurrup-Larsen, Kirsten, se fru Gardan</i> <i>Lorensen, Knud</i> 29.10.1923 Kolding 1. 1.1943 Videbæk, Ringkøbing Løve og Søborg Ikast ap.m. 1.11.46– 1. 6.47 Videbæk ap.m. 1. 6.47– 1.11.47 Stege ap.m. 1. 5.50– 1. 1.55 Hvalsø ap.m. 1. 1.55– 1. 6.60 Hoechst, Danmark, læge- besøger 1. 6.60 <i>Madsen, Gjertrud Beck</i> 16. 3.1916 Tranebjerg 1. 8.1944 Næstved Løve	

Navn
fødselsdag og -år, -sted
til farmacien, lærested
Beskæftigelse
Anm.

Navn
fødselsdag og -år, -sted
til farmacien, lærested
Beskæftigelse
Anm.

Havdrup ap.m. 1. 6.48-15.11.48
Snertinge ap.m. 15.11.48- 1.11.51
Gentofte ap.m. 2.11.53- 1. 1.54
Borup ap.m. 26. 8.54- 1.10.54
Snertinge ap.m. 1.10.54- 1.11.54
Roskilde Svane ap.m. 18.10.55-12.12.55
Roskilde Svane ap.m. 1. 5.56- 1. 3.62
Ballerup ap.m. 1. 3.62-
Thøgersen (f. Andersen), Tove Lissy
27. 9.1921 Lyngby
1. 7.1944 Lyngby Svane
Fuglebjerg ap.m. 1.11.46- 1.11.47
Holbæk Elefant ap.m. 1.11.47- 1.11.49
Skien, Norge exam. 1.11.49- 1. 6.51
Kbh. Sølvtorvets ap.m. 6. 8.51- 1.11.51
Hadsten ap.m. 1.11.51- 1. 7.52
Uldum ap.m. 15. 2.54- 1. 5.54
Odense Svane ap.m. 5.11.56-15.11.57
Odense Svane ap.m. 1. 2.60- 1. 8.60
Gl. Kongevejs ap.m. 1.11.60- 1. 9.62

Wilkens, Gudrun, se fru Maarbjerg

1947,1

Andersen, Else Marie, se fru Henriksen

Christiansen, Harry Dalgaard

5. 6.1923 Odense
25. 1.1944 Christiansfeldt
Jels Løve ap.m. 1. 5.47- 1. 5.48
Toftlund ap.m. 1. 5.48- 1. 5.50
St. Heddinge ap.m. 1. 9.50- 1.11.50
Holsted ap.m. 1.11.50

Flinch, Benny, se fru Kahlmeter

Gebecke, Tove Birthe

7. 8.1922 Nakskov
1. 2. 1944 Næstved Svane
Nordborg ap.m. 15. 5.47- 1.11.48
Henriksen (f. Andersen), Else Marie
21.11.1924 Frederikshavn
1. 5.1944 Brønderslev
Ruds Vedby ap.m. 1. 6.47- 1. 5.49
Hornsyld ap.m. 1. 5.49- 1. 7.50
Glumsø ap.m. 17. 7.50- 1.11.52
Fuglebjerg ap.m. 1. 3.66- 1.11.67
Glumsø ap.m. 1.11.67-

Holm, Karen Margrethe Fogh, se fru Lund

Kahlmeter (f. Flinch), Benny

16. 3.1924 Tranebjerg
1. 4.1944 Samsø og Kbh. Rosen
Samsø ap.m. 1. 5.47- 1. 7.47
Karise ap.m. 12. 8.47- 1.12.47
Knudsen (f. Sørensen), Karen Margrethe
11. 8.1922 Boddum, Thisted
1. 9.1944 Thisted Løve
Lemvig ap.m. 1.11.47- 1.11.48
Århus Sct. Lukas ap.m. 1.11.48- 1.12.52
Århus Sct. Pauls ap.m. 1. 6.53- 1. 2.54
Glumsø ap.m. 1. 2.57- 1. 5.57
Ålborg Løve ap.m. 1.11.57- 1. 3.58
Ålborg Løve ap.m. 1. 9.61- 1.11.64
Ålborg Østerbro ap.m. 1.10.64- 1. 7.65
Ålborg Løve ap.m. 1. 1.66- 1. 3.71
Ålborg Ålborghus ap.m. 1. 9.71- 1. 7.73
Kønigsfeldt (f. Lauesen), Elinor Nyholm
28.11.1924 Frederikshavn
1. 8.1944 Skagen
Stat seruminst. ass. 52- 58*
Larsen (f. Melchiorsen), Elisabeth Marie
7.12.1922 Frederikshavn
1.10.1944 Ringkøbing Løve
Ringkøbing Løve ap.m. 15. 8.47- 1. 5.48
Gesten ap.m. 1. 9.62- 1. 8.68
Løgstør ap.m. 1. 9.68-
Larsen (f. Mogensen), Ingrid
18. 5.1925 Rønne
1. 3.1944 Rønne Storetorvs
Allinge ap.m. 1. 6.47- 1. 7.47
Frb. hosp. ap. ap.m. 1. 7.47-16. 8.47
Christiansfeldt ap.m. 1. 9.47- 1.11.47
Kbh. Smallegades ap.m. 1.11.47- 1.11.50

Lauesen, Elinor Nyholm, se fru Kønigsfeldt

Lund (f. Holm), Karen Margrethe Fogh

27. 3.1925 Kbh.
1. 2.1945 Kbh. Oxford Allé
Roskilde Svane ap.m. 1. 5.47-

Melchiorsen, Elisabeth Marie, se fru Larsen

Melgaard (f. Rasmussen), Birthe

12. 4.1923 Kbh.
1. 2.1944 Tårnby
Tårnby ap.m. 1. 5.47- 1. 8.47
Løvens kem. fab. exam. 1. 9.47- 1.11.47
Gudumholm ap.m. 1.11.47- 1. 2.48
Stat. seruminst. exam. 1. 2.48- 1.10.48
Gudumholm ap.m. 1. 7.56-

Mogensen, Ingrid, se fru Larsen

Pedersen (f. Engfelt), Jytte

Navn fødselsdag og -år, -sted til farmacien, lærested Beskæftigelse Anm.	Navn fødselsdag og -år, -sted til farmacien, lærested Beskæftigelse Anm.
7. 9.1924 Holte	1. 8.1944 Ribe
1. 3.1944 Kbh. Kgl. Fred. Hosp.	Ikast ap.m. 1. 1.48– 1. 1.49
Nykøbing F. Løve ap.m. 1.11.56– 1.10.58	Kbh. Rosen ap.m. 1. 4.49– 1. 9.49
Helsingør Svane ap.m. 1.10.58– 1. 7.60	Kbh. Rosen ap.m. 1. 5.50– 1. 9.50
Helsingør Steng. ap.m. 1. 5.61	<i>Jarving, Astrid</i>
Næstfm. i De studerendes Råd 1949.	13. 8.1923 Kbh.
<i>Rasmussen, Birthe, se fru Melgaard</i>	1. 7.1944 Glostrup
<i>Rubinstein (f. Slor), Noomi</i>	Stege ap.m. 7. 1.48– 1. 3.48
23. 6.1924 Kbh.	Frederikssund ap.m. 1. 4.48– 1. 5.48
1. 9.1945 Kbh. Smallegades	Kbh. Sundby ap.m. 1. 5.48– 1. 7.49
Kbh. Svane ap.m. 10. 2.54– 1. 5.54	Glostrup ap.m. 1.10.49
<i>Slor, Noomi, se fru Rubinstein</i>	<i>Jensen, Inge Kjølner, se fru Plæhn</i>
<i>Søndergaard, Else Margrethe Krage</i>	<i>Jensen, Karen Ellinor, se fru Thomsen</i>
28. 7.1923 Glostrup	<i>Jepsen, Holger Lübcke</i>
28.12.1942 Gråsten Hjorte	3. 5.1923 Tønder
†8.11.1953	18. 2.1946 Næstved Svane
Tåstrup ap.m. 1. 5.47– 1.12.48	Haverslev ap.m. 1.11.47– 1. 5.48
Neksø ap.m. 1.12.48– 1. 5.50	Thorsh. Tjaldur ap.m. 1. 5.48– 1.11.49
Hellerup ap.m. 1. 5.50– 1.10.50	Thorsh. Tjaldur ap.m. 1.11.50– 1.10.51
Borup ap.m. 1.11.50– 1. 9.51	Thorsh. Tjaldur ap.m. 1. 5.53– 1. 1.54
Rønne St. Torvs ap.m. 1.11.51– 1. 6.52	Thorsh. Tjaldur ap.m. 1. 5.54– 1.10.61
Fuglebjerg ap.m. 23.9.52–11.12.52	Ringkøbing Løve ap.m. 1.10.61– 1. 3.64
<i>Sørensen, Karen Margrethe, se fru Knudsen</i>	Stenlille ap.m. 1. 3.64– 1. 8.65
<i>1947,2</i>	Ribe ap.m. 1.11.65–
<i>Andreassen, Olge Paaske, se fru Høy-Hansen</i>	<i>Johansen (f. Nielsen), Henny Gyrithe</i>
<i>Christensen (f. Nebelong-Hansen), Birgitte Møller</i>	14. 5.1925 Vejlbj
29. 7.1924 Stubbekøbing	1. 2.1945 Århus Trøjborg
1. 9.1944 Kbh. Kultorvets	Århus Trøjborg ap.m. 15. 1.48– 1. 7.48
Stat. seruminst. ass. 1. 2.48– 1. 5.49	Århus Sct. Clemens ap.m. 1. 1.71–
Roskilde Dom ap.m. 10. 2.50–21. 4.50	<i>Jørgensen, Per</i>
Frederiksborg ap.m. 28. 8.50– 1.10.51	12.12.1945 Ålborg
<i>Dejgaard (f. Bjørn), Aase Anna-Margrethe</i>	15. 9.1945 Frederikshavn Svane
30. 6.1924 Frederiksberg	<i>Mogensen, Leif Hess</i>
15. 1.1945 Kbh. Tagensvej	26.12.1925 Bjerringbro
Løvens kem. fab. afd.l. 50– 60*	1. 2.1945 Snertinge
<i>Gjelstrup, Estrid Aagaard, se fru Tofte-Hansen</i>	Tandlægeeks. 1953. Tandlæge i Lyngby.
<i>Hansen (f. Gjelstrup), Estrid Aagaard Tofte, se fru Tofte-Hansen</i>	<i>Nebelong-Hansen, Birgitte, se fru Christensen</i>
<i>Høy-Hansen (f. Andreassen), Olga Paaske</i>	<i>Nielsen, Henny Gyrithe, se fru Johansen</i>
2. 9.1924 Vejen	<i>Plæhn (f. Jensen), Inge Kjølner</i>
	3. 4.1924 Brørup
	1. 2.1945 Øresunds
	Fuglebjerg ap.m. 1.11.47– 1.11.48
	Tåstrup ap.m. 1.11.48– 1. 1.61
	Havdrup ap.m. 1. 1.61
	<i>Thomsen (f. Jensen), Karen Ellinor</i>
	18. 6.1922 Nakskov
	1. 5.1945 Nakskov Løve og Kbh. Øresunds
	Lundby ap.m. 1.11.47– 1. 1.49
	Lundby ap.m. 1. 4.51– 1. 5.52

Navn fødselsdag og -år, -sted til farmacien, lærested Beskæftigelse Anm.	Navn fødselsdag og -år, -sted til farmacien, lærested Beskæftigelse Anm.
Maribo ap.m. 1. 3.58-10. 5.58	Rusland ap.m. 16. 8.16- 1.10.17
Maribo ap.m. 1. 4.59	Letland og Polen ap.m. 1. 3.19-15.11.45
<i>Tofte-Hansen (f. Gjelstrup), Estrid</i>	Nordisk Droge exam. 1.10.46- 1. 1.47
<i>Aagaard</i>	Tønder Løve ap.m. 3. 1.47- 1. 3.57
22. 7.1925 Åbenrå	Toftlund ap.m. 1. 3.57- 1. 5.57
1. 1.1945 Åbenrå Løve	Skagen ap.m. 15. 8.57-
Roskilde Dom ap.m. 1. 1.47- 1. 6.48	Pension. ap.m. Russisk medhjælpereksamen 1916.
Åbenrå Løve ap.m. 15. 8.48- 1. 7.49	
Randers Krone ap.m. 12.10.49- 1.12.49	
Randers Krone ap.m. 1. 5.50- 1. 7.50	
	<i>Lindholm, Else Marie, se fru Thim</i>
1948,1	<i>Lundorff (f. Schlüntz), kaldet Fehr,</i>
<i>Boldsen (f. Lier), Birte Marie</i>	<i>Agnes Elisabeth</i>
2.12.1924 Viborg	16. 2.1922 Randers
1. 1.1946 Århus Marselisborg	1.10.1946 Esbjerg Krone
<i>Fleng, Thomas Jul</i>	Alfr. Benzon A/S exam. 1. 5.48- 1. 8.48
2. 7.1923 Borbjerg	Kbh. Brønshøj ap.m. 1. 8.48- 1.11.48
4. 9.1945 Holstebro Løve	Nykøb. M. Svane ap.m. 1. 7.49- 1. 8.49
Kbh. Borups Allé ap.m. 1.11.48- 1. 1.49	Kjellerup ap.m. 1.11.49- 1. 2.50
Kbh. Sct. Jacobs ap.m. 10. 1.49- 1. 5.49	Vordingborg ap.m. 1. 2.50- 1.12.50
soldat 1. 5.49- 1.11.49	<i>Ravn (f. Stautz), Kirsten</i>
Ulfborg ap.m. 1.11.49-22. 5.50	25. 7.1924 Strib
Videbæk ap.m. 1.11.50- 1. 2.51	1. 3.1945 Gråsten Hjorte
Herning Løve ap.m. 1. 2.51- 1. 7.52	Hesselager ap.m. 1. 6.48- 1. 9.49
Bruhn & Lehrmann exam. 1. 7.52-	<i>Schlüntz, Agnes Elisabeth, kaldet Fehr,</i>
Struer ap.m. 1. 2.54- 1. 3.54	<i>se fru Lundorff</i>
Holstebro Løve ap.m. 1. 3.54- 1. 7.55	<i>Soelberg, Inger Johanne</i>
Arbo-Bähr & Co. repr. 1. 7.55	18. 4.1920 Nykøbing M.
<i>Jepsen, Poul Løve</i>	1. 3.1946 Kbh. St. Vibenshus
22. 1.1924 Rolfsted	Løkken ap.m. 1. 6.48- 1.12.48
1. 2.1946 Ferritslev	Hals ap.m. 15. 6.49- 1.11.49
Odense Bryggergården ap.m. 1. 5.48- 1. 9.48	Vrå ap.m. 1.11.49- 1. 9.50
Årup ap.m. 1.11.48-23. 5.57	Løkken ap.m. 1.11.50
Lilly exam. 1. 1.58-	<i>Stautz, Kirsten, se fru Ravn</i>
Assens ap.m. 10. 2.60- 1.12.71	<i>Thim (f. Lindholm), Else Marie</i>
<i>Jespersen (f. Kristensen), Ingrid Steen</i>	25. 6.1922 Ålborg
23. 3.1923 Vinderup	1. 8.1945 Ålborg Budolfi
1. 4.1945 Bøvlingbjerg og Århus	Frøstrup ap.m. 1. 5.48- 1.11.48
Sct. Lukas	Frøstrup ap.m. 15. 3.49- 1.11.53
Charlottenlund ap.m. 1. 5.48- 1.11.48	Haderslev Hjorte ap.m. 1.11.53- 1.10.61
Vinderup ap.m. 1.11.48- 1. 4.50	Fredericia Axelt. ap.m. 1.10.61- 1. 7.62
Kbh. Isl. Brygge ap.m. 1. 9.55- 1.10.55	Vejle Gorms ap.m. 1. 7.62- 1. 5.63
Kbh. Archiv ap.m. 1. 3.58- 1. 4.58	Vamdrup ap.m. 1. 6.64- 1. 4.69
	Vejle St. Thomas ap.m. 1. 4.69-

Kristensen, Ingrid Steen, se fru Jespersen

Larsen, Peter Christian Georg

4. 9.1896 Rusland
1. 9.1912 Apotek i Riga
†9.9.1961

1948,2

Andresen, Jørn Frederick Lund

20. 2.1925 Dalggaard pr. Haderslev
1. 8.1946 Helsingør og

Navn
fødselsdag og -år, -sted
til farmacien, lærested
Beskæftigelse
Ann.

Navn
fødselsdag og -år, -sted
til farmacien, lærested
Beskæftigelse
Ann.

Ord. Ordrupvejs
Nakskov Løve ap.m. 1.11.48– 1.11.49
Otterup ap.m. 1. 2.50– 1.11.50
Kbh. Sønderbro ap.m. 1. 7.56– 1. 4.58
Arndal (f. Gottliebsen), Bodil Hartmann
16. 3.1926 Århus
1. 3.1946 Ikast og Århus Sct. Clemens
Vildbjerg ap.m. 1.11.48– 1. 5.51
Århus Sct. Pauls ap.m. 1. 5.51– 1.11.52
Brovst ap.m. 1.11.52–15. 1.53
Skjern ap.m. 1.10.54– 1. 3.55
Højer ap.m. 1. 7.72–
Baden (f. Christensen), Inger
4. 5.1924 Kolding
1. 2.1946 Kolding Svane
Frederiksborg ap.m. 1.11.48– 1. 7.49
Kbh. Husum ap.m. 16. 7.49– 1. 1.50
Galten ap.m. 1.11.72– 1. 2.73
Århus Sct. Clemens
ap.m. 1. 2.73– 1. 5.73
Bahnsen (f. Kristensen), Tove Ulla
29. 7.1926 Kbh.
1. 2.1946 Kbh. Griffenfeld
Stubbekøbing ap.m. 1.12.48– 1. 5.49
Laboratoriæss. (1. grad) v. Statens Ser-
uminstitut.
Bøjesen, Inga Lillian, se fru Nielsen
Christensen, Inger, se fru Baden
Christensen (f. Winther), Margrethe Thing
16. 4.1922 Nordby, Fanø
1. 6.1944 Århus Munke
Esbjerg Krone ap.m. 1. 7.49– 1. 8.49
Roslev ap.m. 1.11.50– 1. 2.52
Skive Svane ap.m. 1. 3.54– 1.11.54
Skive Svane ap.m. 1. 9.55– 1.12.55
Eefsen (f. Obelitz), Else Emma Johanne
1. 7.1926 Kbh.
1. 2.1946 Holte
Glumsø ap.m. 1.11.46– 1.11.49
Kbh. Tagensvej ap.m. 1.11.49– 1.11.53
Fagerberg (f. Serup), Anna Emilie
26. 2.1924 Nykøbing M.
1. 2.1946 Kbh. Godthåb
Løvens kem. fab. exam. 1.12.48– 1. 5.49
Kbh. Brønshøj ap.m. 1.11.49– 1. 5.50
Bie & Berntsen exam. 1. 5.50– 1. 7.52
Kbh. Fasan ap.m. 1. 9.60– 1. 4.61
Herlev ap.m. 1. 4.61– 1. 4.62
Kbh. Daig. Boulv. ap.m. 1. 4.62– 1.11.62
Løvens kem. fab. exam. 1.11.62

Gottliebsen, Bodil Hartmann, se fru
Arndal

Grosen, Anna Lise, se fru Paulsen

Hertel, Tove Kirsten

15. 9.1925 Ålborg
1. 2.1946 Ålborg Vejgård
Kbh. Kgl. Hof ap.m. 1.11.48– 1. 4.49

Hvilsted-Nielsen, Ebba, se fru
Scherffenberg-Møller

Jensen (f. Nielsen), Gerda Winther

25. 8.1916 Frederiksberg
1. 2.1946 Fredericia Løve
Fredericia Løve ap.m. 9. 1.50– 1. 4.50
Fredericia Løve ap.m. 1. 4.53–10. 6.53
Fredericia Løve ap.m. 1.11.57–

Kjær, Else, se fru Kristiansen
Kristensen, Tove Ulla, se fru Bahnsen

Kristiansen (f. Kjær), Else

16. 8.1925 Ringive
1. 6.1946 Vils
Vils ap.m. 1.11.48– 1. 2.50
Skagen ap.m. 1. 2.50– 1. 5.51
Thisted Løve ap.m. 1. 5.51– 1. 1.52
Århus Sct. Lukas ap.m. 1. 2.52– 1.10.54
Århus Trøjborg ap.m. 1.10.54

Lehman (f. Nygaard), Benthe

13. 6.1925 Tåstrup
1. 2.1946 Svendborg Løve
Ærøskøbing ap.m. 1.12.48– 1.11.49

Lunk, Henrik

16.10.1923 Tisvilde
24. 4.1946 Kbh. Vesterbro
Vinhandler i Kastrup.

Mathiesen (f. Thomsen), Bodil

30. 7.1927 Nørresundby
1. 3.1946 Lyngby Svane
Stenlille ap.m. 1.11.48–15. 3.49
Kbh. Rosen ap.m. 1. 5.49– 1. 5.50
Kbh. Trianglen ap.m. 1. 2.54– 1. 4.54
Kbh. amtssygehus ap.
ap.m. 3. 5.63

Nielsen, Gerda Winther, se fru Jensen

Nielsen (f. Bøjesen), Inga Lillian

7. 4.1927 Sønderborg
28. 2.1946 Slagelse Svane
Ringsted Løve ap.m. 1.11.48– 1. 5.49
Slagelse Svane ap.m. 1. 5.49– 1.11.54

Nygaard, Benthe, se fru Lehmann
Obelitz, Else Emma Johanne, se fru
Eefsen

Paulsen (f. Grosen), Anna Lise
19. 8.1924 Hadbjerg

Navn fødselsdag og -år, -sted til farmacien, lærested Beskæftigelse Anm.	Navn fødselsdag og -år, -sted til farmacien, lærested Beskæftigelse Anm.
15. 2.1946 Randers Svane Hadsten ap.m. 1. 2.47- 1. 7.50 <i>Scherffenberg-Møller (f. Hvilsted-Nielsen), Ebba</i> 11.11.1926 Fredericia 1. 2.1946 Kbh. Gyldenløves Rødby ap.m. 1.11.48- 1. 5.50 Nykøb. F. Løve ap.m. 1. 5.50- 1.10.53	1. 3.1947 Århus Trøjborg Århus Sct. Lukas ap.m. 1. 5.49- 1. 6.52 <i>Carlsen, Inge Charlotte, se fru Jonssen</i>
<i>Serup, Anna Emilie, se fru Fagerberg</i>	<i>Christensen (f. Andersen), Ellen Agnethe</i> 27.12.1926 Næstved 1. 8.1946 Borup Rønne St. Torvs ap.m. 13. 6.49- 1. 9.49 Ferritslev ap.m. 1.11.49- 1. 9.55 Ærøskøbing ap.m. 1. 9.70-
<i>Smidt, Helle Elisabeth</i> 6. 1.1923 Kbh. 1. 2.1945 Tårnbæk og Kbh. Ryparken Tårnbæk ap.m. 1. 3.49- 1. 5.52 Rønne St. Torvs ap.m. 1. 5.52- 1. 2.53 Nyborg Nørrevold ap.m. 1. 2.53- 1. 9.53 Højer ap.m. 1.10.59- 1. 5.61	<i>Framming, Vibeke, se fru Winther</i> <i>Hansen, Erna Karen, se fru Thamsen</i>
<i>Sørensen, Ellen Svarre</i> 3. 8.1925 Stege 1. 2.1946 Kbh. Frihavns Lyngby Ulrikenborg ap.m. 1. 5.51- 1.11.51 Lyngby Ulrikenborg ap.m. 1.10.52- 1.10.64 Stege ap.m. 1.10.64	<i>Hesseldahl (f. Høstrup), Lillian</i> 1. 1.1927 Århus 1. 8.1946 Randers Jernbane Hammel Frijsenb. ap.m. 1. 5.49- 1. 6.50 Randers Løve ap.m. 1. 4.53- 1. 6.53 Randers Centralsygeh. ap. ap.m. 1. 6.53- 1.10.53 Randers Centralsygeh. ap. ap.m. 1. 1.54- 1. 1.56 Nimtofte ap.m. 10. 7.59- 1. 2.60
<i>Thomsen, Bodil, se fru Mathiesen</i> <i>Winther, Margrethe Thing, se fru Christensen</i>	<i>Hædersdal, Else Johanne Torp, se fru Nørskov-Petersen</i> <i>Høstrup, Lilian, se fru Hesseldahl</i>
1949,1 <i>Andersen, Ellen Agnethe, se fru Christensen</i> <i>Andersen (f. Justesen), Else Kristine</i> 5. 3.1926 Horsens 1. 8.1946 Horsens Søndergades Stat. seruminst. ass. 50- 56*	<i>Jensen (f. Jensen), Jytte Beck Jepsen</i> 16.12.1926 Frederiksberg 14. 1.1947 Kbh. Sønderbro St. Heddinge ap.m. 1. 6.49- 1.12.49 Frederiksberg ap.m. 1.12.49- 1. 3.50 GEA A/S exam. - 1.10.56
<i>Bendtsen, Tove, se fru Plesner</i> <i>Bloch-Sørensen (f. Nørreslet), Lise</i> 19. 5.1928 Fakse 1. 3.1947 Kbh. Smallegades Stat. seruminst. ass. 50- 52*	<i>Jensen, Kirsten Marie, se fru Busk</i> <i>Jonssen (f. Carlsen), Inge Charlotte</i> 8.10.1922 Kbh. 1. 8.1946 Kbh. Frederiksberg Allé Kbh. Gyldenløves ap.m. 1. 6.49- 1.11.49 Hesselager ap.m. 1. 5.50- 1.11.50 St. Heddinge ap.m. 1. 2.51-15. 6.51 Kbh. Gyldenløves ap.m. 1. 7.51- 1. 7.53 Hårby ap.m. 1.10.53- 1. 8.55
<i>Bogh, Rigmor Elisabeth</i> 3. 4.1925 Sdr. Bjært 23. 4.1946 Ølgod og Kolding Løve Tinglev ap.m. 1. 7.49- 1.11.49 Christiansfeld ap.m. 1.11.49- 1. 6.51 <i>Busk (f. Jensen), Kirsten Marie</i> 3. 2.1926 Århus	<i>Justesen, Else Kristine, se fru Andersen</i> <i>Kornbek, Lorens</i> 10. 9.1924 Nybøl 1. 3.1945 Hedensted soldat 1.11.47- 1.10.48 Kbh. Rosen ap.m. 1. 5.49-

Navn fødselsdag og -år, -sted til farmacien, lærested Beskæftigelse Anm.	Navn fødselsdag og -år, -sted til farmacien, lærested Beskæftigelse Anm.
H. Struers lab. exam. 50*	Jels Løve ap.m. 1. 3.55- 1.10.60
afd.leder 56*	Winthrop lægebesøger 1.11.60
<i>Læssøe, Grethe, se fru Wulff</i>	<i>Thamsen (f. Hansen), Erna Karen</i>
<i>Mølgaard, Elna Ingeborg, se fru Schwarze</i>	5. 4.1924 Kbh.
<i>Nielsen (f. Okdahl), Annelise</i>	1. 8.1946 Kbh. Øresunds
12.12.1926 Kbh.	Ferritslev ap.m. 1. 5.49- 1.11.49
1. 2.1946 Kbh. Amagerbro	<i>Thomsen (f. Olsen), Annelise</i>
Stat. seruminst. ass. 50- 52*	2.10.1925 Ærøskøbing
<i>Nielsen (f. Jessen), Esther Beck</i>	1. 8.1946 Neksø
8. 8.1926 Odense	Sønderborg Løve ap.m. 15. 5.49-20. 4.51
1. 1.1946 Odense Ørnen	Haderslev Løve ap.m. 15. 4.58- 1.10.67
Dalum ap.m. 1. 6.49- 1.11.50	Toftlund ap.m. 1.11.70-15. 5.71
Odense Ørnen ap.m. 1. 2.59- 1. 3.59	<i>Vang, Anker</i>
<i>Nørreslet, Lise, se fru Bloch-Sørensen</i>	20. 3.1926 Randers
<i>Nørskov-Petersen (f. Hædersdal), Else</i>	1. 6.1946 Randers Løve
<i>Johanne Torp</i>	Tåstrup ap.m. 1. 5.49- 1.11.49
17. 9.1926 Assens	soldat 1. 6.53- 6. 9.54
1. 8.1945. Assens	Lundby ap.m. 15. 9.56- 1. 8.58
Assens ap.m. 1. 5.49- 1.11.49	Kbh. Svalen ap.m. 1. 8.58- 1. 2.61
Hesselager ap.m. 1.11.49- 1. 5.50	Frederiksværk ap.m. 1. 2.61-
Kbh. Gyldenløves	<i>Winther (f. Framming), Vibeke</i>
ap.m. 15.11.50- 1. 6.55	10. 4.1926 Århus
Kbh. Ryparken ap.m. 1. 6.55- 1.10.55	1. 1.1946 Århus Svane
<i>Okdahl, Annelise, se fru Nielsen</i>	Svendborg Sct. Nicolai
<i>Olsen, Annelise, se fru Thomsen</i>	ap.m. 1.11.49- 1. 2.50
<i>Plesner (f. Bendtsen), Tove</i>	Århus Trøjborg ap.m. 1. 2.50- 1. 4.50
14.12.1926 Gentofte	Århus Løve ap.m. 1. 4.50- 1. 8.52
1. 9.1946 Hell. Øregaard	<i>Wulff (f. Læssøe), Grethe</i>
Herning Løve ap.m. 1.11.49- 1. 3.50	18. 3.1927 Nykøbing M.
Kbh. Rosen ap.m. 1. 6.50- 1.11.50	1. 8.1946 Ejby
Nordisk Droge A/S exam. 50- 52*	Hammel Frijsenb. ap.m. 1. 5.49- 1.11.49
<i>Schwarze (f. Mølgaard), Elna Ingeborg</i>	Ejby ap.m. 1.12.49- 1. 1.50
9. 2.1927 Bagterp	Varde ap.m. 1. 1.50- 1. 5.50
1. 8.1946 Give og Hjørring Løve	Ceres bryggerierne
Ribe ap.m. 1. 5.49- 1.10.53	exam. 1. 6.50- 1.11.50
Nørresundby ap.m. 1.10.53- 1. 8.56	Ejby ap.m. 1.11.50- 1. 5.51
Hjørring Løve ap.m. 1. 8.56- 1.10.57	1949,2
<i>Sonne, Ole Ejnar</i>	<i>Andersen (f. Holme-Sørensen), Johanna</i>
1. 3.1925 Fredericia	1. 6.1926 Kbh.
1. 8.1945 Nykøbing M. Svane	28. 2.1947 Kbh. Istedgades
Vejen ap.m. 1.11.49- 1. 5.50	Holte ap.m. 1.11.49- 1. 9.50
B. B. Lohrer exam. -15. 4.55	Schweiz og Tyskland
Løvens kem. fab. exam. 1. 5.55- 1. 5.60	exam. 11. 9.50- 1. 2.52
Ferrosan A/S exam. 1. 5.60	Alfr. Jørgensens gærings-
Sandoz A/S klinisk medarb.	fysiolog. lab. exam. 1. 6.52- 1. 8.52
<i>Sørensen, Niels Per Hjer</i>	Gentofte ap.m. 1. 5.59- 1. 6.60
18. 3.1925 Tarm	Lærerinde ved Vidarskolen i Gentofte.
23. 8.1936 Tarm	<i>Andersen (f. Koops), Jytte</i>
Varde ap.m. 1. 5.49- 1.11.49	29. 5.1926 Kolding
Gesten ap.m. 1. 1.51- 1. 3.54	10. 1.1947 Vamdrup og Kolding Løve
Varde ap.m. 1. 3.54- 1. 3.55	Grindsted ap.m. 15.11.49- 1. 6.53
	Ålborg Østerbro ap.m. 1. 2.71- 1. 3.72



Holstebro Løve apotek (30), Nørregade 3, 7500 Holstebro, tlf. (07) 42 00 43. Ringkøbing amt. Holstebro kommune.

Oprettet ved bevilling af 11.12.1715. Salgbart privilegium.

Åbnet i en ejendom beliggende mellem Østergade, Brostræde og Brotorv.

1755–56 indrettedes apoteket i en ejendom på Østergade.

Ca. 1800 flyttet til nuværende beliggenhed.

Tidligere navn: Det gamle apotek.

Udsalg: Linde (1950) og Tvis (1951).

b: 11.12.1715 Johan Henrik Crabidel, † -3.1724.

b: 16.12.1729 Henrik Mühlmann, o. 1724, † 3.7.1749.

Gift 1725 med foregående indehavers enke.

Kunigunde Johanne, f. Hofmand, † 17.3.1762.

1733 brændte apoteket og blev ikke genopbygget i Mühlmanns tid.

Interregnum 1733–1755.

b: 17.10.1755 Jacob Elias Hoffmann (tillige apoteker i Ringkøbing (se dette) til 1760), † 16.10.1776.

b: 21. 5.1777 Christian Faber, o. 24.3.1777, f. 1816, † 26.7.1822.

b: 23. 7.1816 Henning Andreas Faber, o. 1816, † 18.10.1847.

Hans enke Kirstine, f. Hein (ved bestyrer), f. 30.4.1856, † 26.4.1873.

b: 5. 9.1856 Frederik Leonhard Faber, o. 1.5.1856, f. 10.6.1881, † 12.4.1886.

Navn fødselsdag og -år, -sted til farmacien, lærested Beskæftigelse Anm.	Navn fødselsdag og -år, -sted til farmacien, lærested Beskæftigelse Anm.
Andersen (f. Hansen), Karen 24. 7.1927 Holstebro 13. 3.1947 Holstebro Løve Uldum ap.m. 15.11.49- 1.12.49 Holstebro Løve ap.m. 1.12.49- 1.11.50 Vordingborg ap.m. 1.12.50- 1. 2.52 Kbh. Kong Salomons ap.m. 25. 2.52- 1. 5.52	Jespersen (f. Thorlacius-Ussing), Birthe 19. 5.1926 Fjerritslev 1. 2.1947 Nibe Kbh. Kgl. Hof ap.m. 1.11.49- 1. 5.50 Hobro ap.m. 1. 5.50- 1.12.52 Kbh. Vesterbro ap.m. 16. 1.52- 9.10.53
Andersen (f. Kristensen), Karen Johanne Hedvig 10. 5.1926 Skjern 16. 7.1946 Skjern Hedensted ap.m. 1.11.49- 1. 7.50 Silkeb. Himmelbj. ap.m. 1. 8.50- 1. 4.53 Silkeborg Svane ap.m. 1. 4.65-10. 8.68	Juhl, Grethe Hansine, se fru Christensen Kjeldgaard, Lissi, se fru Madsen Koejoed, Hanne, se fru Koejoed Hansen Koops, Jytte, se fru Andersen Kristensen, Karen Johanne Hedvig, se fru Andersen
Antonsen, Aase Hove, se fru Krøigaard	Krøigaard (f. Antonsen), Aase Hove 2. 5.1928 Thisted 1.11.1946 Thisted Løve Kbh. Husum ap.m. 1.11.49- 1. 5.51
Bach (f. Pedersen), Erna Lyng 13.10.1925 Kbh. 1.11.1946 Vinderup Assens ap.m. 15.11.49- 1.11.50 Roskilde Dom ap.m. 25. 2.51- 1. 3.53 Skanderborg ap.m. 1.11.55- 1. 5.56 Hirtshals ap.m. 14.11.66- 1. 5.68	Laustrup, Inga Kirstine, se fru Petersen
Bruun, Robert 15. 1.1928 Århus 1. 1.1947 Åbyhøj	Lumbye (f. Møller), Lisbeth Stoltze 26. 5.1928 Nakskov 27. 8.1946 Nakskov Nybro Nakskov Nybro ap.m. 1.11.49- 1.11.50 Nakskov Nybro ap.m. 6. 6.58- 1.11.58 Nykøb. F. Løve ap.m. 10.11.58- 1. 4.62 Næstved Svane ap.m. 15. 4.62
Christensen (f. Juhl), Grethe Hansine Houmann 11.12.1925 Odense 1. 2.1947 Esberg Løve Horsens Søndergades ap.m. 15.11.49- 1. 4.52 Horsens Søndergades ap.m. 1. 2.53- 1. 4.53	Lyhne (f. Schøler), Ruth 11. 8.1926 Herning 20. 7.1946 Herning Løve Bjerringbro ap.m. 1.12.49- 1. 6.52 Assens ap.m. 1. 5.53- 1.12.55
Hansen (f. Koejoed), Hanne Koejoed 18.12.1927 Neksø 15.11.1946 Rønne Storetorvs Stubbekøbing ap.m. 1. 6.50- 1. 1.59 Holbæk Løve ap.m. 1. 1.59- 1. 2.67 Jels Løve ap.m. 1. 4.67- 1.10.67 Haderslev Løve ap.m. 1.10.67-	Madsen, Alexander 8. 1.1926 Kbh. 1. 2.1946 Søborg St. Heddinge ap.m. 15. 1.50- 1. 9.50 A. Heede exam. 1. 9.50- 1. 1.55 Nordisk Droge, Odense afd.leder 1. 1.55- 1. 8.65 Axel Abildgaard, Århus afd.leder 1. 8.65- Odense Løve ap.m. 1. 8.70-
Hansen, Karen, se fru Andersen Hermansen, Birthe, se fru Østergaard Holme-Sørensen, Johanna, se fru Andersen Jacobsen, Anna, se fru Jensen	Madsen (f. Kjeldgaard), Lissi 21. 8.1927 Ålborg 1. 3.1947 Århus Jernbane Haverslev ap.m. 1.12.49-15.10.50 Tåstrup ap.m. 7. 2.51- 1. 3.54 Kbh. Gl. Kongev. ap.m. 4. 4.62- 1. 7.66 Nykøbing S. ap.m. 1. 7.66-
Jensen (f. Jacobsen), Anna 4. 6.1927 Eskildstrup 1. 5.1947 Stubbekøbing Kbh. Sorte Hest ap.m. 1.11.49- 1. 4.50 Nysted ap.m. 1. 2.51- 1.10.51	Møller, Lisbeth Stoltze, se fru Lumbye Nielsen, Birgit Holm, se fru Schmidt
Jensen, Ellen Løgstrup, se fru Petersen	Nystrup (f. Søgård), Else Kirstine Würtzen

Navn fødselsdag og -år, -sted til farmacien, lærested Beskæftigelse Anm.	Navn fødselsdag og -år, -sted til farmacien, lærested Beskæftigelse Anm.
13. 1.1927 Vils 1. 4.1947 Vils Stoholm ap.m. 1.11.49- 1. 8.50 Vils ap.m. 1.12.50- 1. 9.51	<i>Thorlacius-Ussing, Birthe, se fru Jespersen</i> <i>Østergaard (f. Hermansen), Birthe</i> 13.10.1926 Randers 1. 1.1947 Herning Østergades Ringe ap.m. 1. 1.50- 1. 3.52 Ringe ap.m. 11.12.53-15. 3.54 Dalum ap.m. 14.11.55- 1. 3.56 Odense Sct. Hans ap.m. 1.11.68- 1. 2.69
<i>Pedersen, Erna Lyng, se fru Bach</i>	
<i>Petersen (f. Jensen), Ellen Løgstруп Vang</i> 7. 7.1927 Kolding 1. 8.1946 Vejle St. Thomas Fredericia Løve ap.m. 1.11.49- 1. 3.50 Nørresundby ap.m. 1.11.51- 1. 6.52	
<i>Petersen (f. Laustrup), Inga Kirstine Lykke</i> 10.10.1926 Tarm 1. 2.1947 Ringkøbing Løve Ringkøbing Løve ap.m. 1.11.49- 1. 5.51 Århus Sct. Pauls ap.m. 1.12.58- 1. 7.59 Åbyhøj ap.m. 9.10.61- 1. 2.62 Galten ap.m. 1. 8.64- 1. 4.67 Åbyhøj ap.m. 1. 4.67-	
<i>Piper, Else Agnete, se fru Smitt</i>	
<i>Schmidt (f. Nielsen), Birgit Holm</i> 6. 5.1925 Kbh. 1. 2.1947 Holte Stenlille ap.m. 1.11.49- 1.11.50 Kbh. Falken ap.m. 1.11.50- 1. 4.54 Stat. seruminst. exam. 1. 5.70-	
<i>Schøler, Ruth, se fru Lyhne</i>	
<i>Smitt (f. Piper), Else Agnete</i> 12. 4.1928 Viborg 1. 9.1946 Silkeborg Svane Tinglev ap.m. 1. 1.50- 1. 3.51 Kjellerup ap.m. 1. 3.51-13.10.52 Bjerringbro ap.m. 1.11.52- 1. 3.54 Bjerringbro ap.m. 1.10.54-17. 6.57 Bjerringbro ap.m. 1.11.57- 1. 5.61 Horsens Løve ap.m. 1. 4.65- 1. 9.65 Hornslet ap.m. 1. 6.71-	
<i>Søgaard, Else Kirstine Würtzen, se fru Nystrup</i>	
<i>Sørensen, Lis Bangsbo</i> 25. 1.1926 Kbh. 1. 2.1947 Kbh. Svalen og Ryparken Svendborg Sct. Nicolai ap.m. 1. 3.50- 1.11.50 Kbh. Rosen ap.m. 1.11.50- 1.12.50 Kbh. Archiv ap.m. 1. 2.51- 1. 4.51 Kbh. Husum ap.m. 1. 5.51- 1.10.52 Løvens kem. fab. exam. - 1. 6.60	
	1950,1
	<i>Andersen (f. Larsen), Karen Johanne Hofman</i> 22.11.1928 Frederiksberg 1.11.1947 Kbh. Tagensvej Frederikssund ap.m. 1. 6.50- 1. 8.50 Kbh. Sorte Hest ap.m. 1.11.50-17. 1.51 Kbh. Hjorte ap.m. 1. 2.51- 1. 6.51 Borup ap.m. 1. 9.51- 1.11.51 Bie & Berntsen exam. -1. 4.60 Kbh. Godthåb ap.m. 1. 4.60- 1. 2.61 Stat. seruminst. exam. 21. 1.72- <i>Andersen, Vagn Norman Enrico</i> 21.12.1923 Fakse 1. 9.1947 Kbh. Vanløse
	<i>Bentzen, Ulla, se fru Tarp</i>
	<i>Bertelsen, Ida Kirstine</i> 7. 3.1927 Kbh. 1. 4.1947 Vester Skerninge Hadsten ap.m. 1.11.50- 1.11.51 Vester Skerpinge ap.m. 1. 2.52- 1. 6.54 Vester Skerninge ap.m. 1.10.54- 1. 7.65 Odense Bolbro ap.m. 1. 7.65- 1. 2.67 Svendborg Sct. Nicolai ap.m. 1. 2.67-
	<i>Bonde, Ane Margrethe</i> 9. 3.1927 Nykøbing F. 1. 8.1947 Næstved Løve Næstved Løve ap.m. 1. 5.50-15. 6.51
	<i>Brunse, Henning Kjems</i> 30. 4.1927 Fjelsted 1. 2.1947 Søborg †12.10.1970 Skagen ap.m. 1.11.54- 1. 3.55 Humble ap.m. 1. 3.55- 1. 8.55 Skagen ap.m. 1. 8.55- 1. 9.57 Herning Østerg. ap.m. 1. 9.57-
	<i>Donatsky, Anna, se fru Nielsen</i> <i>Elmqvist, Gerda, se fru Jensen</i>

Navn
fødselsdag og -år, -sted
til farmacien, lærested
Beskæftigelse
Anm.

Navn
fødselsdag og -år, -sted
til farmacien, lærested
Beskæftigelse
Anm.

Fischer (f. Jensen), Tove Schmidt

21. 3.1928 Vonsild
1. 8.1947 Tårnby
Kbh. Hjørte ap.m. 15. 9.50– 1. 4.51
Åbenrå Løve ap.m. 10. 9.51– 1. 1.53
Gottlieb (f. Nielsen), Lissen Ejna
18. 5.1925 Haslev
1.11.1947 Birkerød
Birkerød ap.m. 21. 5.50– 1. 9.50
Gentofte ap.m. 6.10.50–15. 1.51
Holte ap.m. 1. 9.51– 1.11.51
Frederiksborg ap.m. 1. 2.52–15.11.52
Frederiksborg ap.m. 1. 4.54–15. 1.66
Hahn-Petersen (f. Sørensen), Anna Lykke
16. 4.1926 Svenstrup
1. 3.1947 Tåstrup
Fuglebjerg ap.m. 50*
Stat. seruminst. ass. 52*

*Hansen, Birgit, se fru Strudsholm**Hasselbalch-Larsen (f. Olesen), Agnete*

Just
6. 5.1927 Brædstrup
1. 2.1947 Brædstrup
Stat. seruminst. exam. 50*
Høy (f. Müller), Signe Johanne
13. 9.1928 Tørring
15. 8.1947 Odder
Sønderborg Jernb. ap.m. 1. 5.50– 1.11.50
Hedensted ap.m. 1. 2.51– 1. 5.51
Horsens Løve ap.m. 16. 7.51– 1.11.51
Horsens Sdr.gades ap.m. 1. 4.52– 1. 8.52
Bogense ap.m. 1.11.52– 1.11.54
Odense Bryggergården
ap.m. 1. 6.71–

*Jacobsen, Johanne Krogsgaard, se fru Larsen**Jensen (f. Petersen), Else Marie*

29. 6.1928 Vinding
1. 8.1947 Middelfart
Roskilde Svane ap.m. 1. 6.50– 1. 3.51
Nakskov Nybro ap.m. 1. 1.71– 1. 7.72
Jensen (f. Elmquist), Gerda
7. 9.1927 Århus
15. 7.1947 Marselisborg
Århus Marselisb. ap.m. 1. 5.50– 1. 9.50
Århus Trøjborg ap.m. 1.10.50– 1.10.54

*Jensen, Tove Schmidt, se fru Fischer**Juul (f. Madsen), Inge Høg*

12. 4.1928 Frederiksberg
1. 4.1947 Kbh. Dalgas Boulevard
Jørgensen (f. Toft), Kirsten Buhl
14. 2.1928 Brundby

1. 9.1947 Kbh. Griffenfeld
Kbh. Dyveke ap.m. 1.11.50– 1. 1.51
Kbh. Dyveke ap.m. 19. 9.51– 1. 6.52
Ballerup ap.m. 1. 9.52– 1. 4.54
Horsens Løve ap.m. 1. 4.54– 1.11.58
Horsens Sdr.gades ap.m. 1.11.58– 1. 8.65
Horsens Svane ap.m. 1. 8.65–
Suppl. i D.F. Horsens-Vejle kr. 1970.
Rev. 73.

Larsen (f. Jacobsen), Johanne Krogsgaard

23. 9.1926 Vestervig
1. 8.1947 Vestervig
Vrå ap.m. 1. 9.50– 1.11.50
Vejle St. Thomas ap.m. 1.11.50–15.12.51
Assens ap.m. 15.12.51– 1. 5.54
Nyborg Nørrevold ap.m. 1. 3.73–

*Larsen, Karen Johanne, se fru Andersen Madsen, Inge Høg, se fru Juul**Madsen, Ole Sten*

26. 2.1927 Kbh.
1.11.1946 Korsør
Farsø ap.m. 1. 5.50– 1.11.50
Kbh. Gl. Kongev. ap.m. 1. 5.54– 1. 7.55
Kbh. Gl. Kongev. ap.m. 1.10.55– 1.11.56
Lederle exam. 1.12.56– 1. 4.58
Alfr. Benzon A/S repr. 1. 4.58
Nykøbing S. ap.m. 1. 1.66– 1. 6.72
Bang & Tegner repr. 1. 6.72– 1. 4.73
Nakskov Løve ap.m. 1. 4.73–

*Müller, Signe Johanne, se fru Høy**Nielsen (f. Donatsky), Anna Handberg*

5. 5.1928 Struer
1. 8.1947 Holstebro Svane
Struer ap.m. 1. 5.50–15. 3.56
Struer ap.m. 1.10.57– 1. 9.60
Thyholm ap.m. 1. 3.69– 1. 6.70
Lemvig ap.m. 1. 8.70–

Nielsen, Annalise Betty

30. 9.1925 Nykøbing S.
1. 9.1946 Nykøbing S.
Nykøbing S. ap.m. 1. 5.50– 1. 2.51
Roskilde Svane ap.m. 1. 2.51– 1. 3.60
Kbh. Holmbladsg. ap.m. 1. 3.60– 1. 9.60
Kbh. Åboulevard. ap.m. 1. 9.60– 1.11.61
Kbh. Holmbladsg. ap.m. 1.11.61– 1. 2.63
Kbh. Vesterbro ap.m. 1. 2.63– 1. 1.70
Slagelse Svane ap.m. 1. 1.70–

Nielsen (f. Hjorth), Ellen Margrethe

26. 3.1926 Særslev
1. 7.1947 Odense Sct. Knuds
Odense Sct. Knuds
ap.m. 15. 5.50– 1. 4.51
Søndersø ap.m. 1. 4.51– 1. 5.51
Ballerup ap.m. 19. 1.54– 1. 4.54

Navn fødselsdag og -år, -sted til farmacien, lærested Beskæftigelse Anm.	Navn fødselsdag og -år, -sted til farmacien, lærested Beskæftigelse Anm.
Stat. seruminst. ass. 16. 6.58	1950,2
<i>Nielsen, Lissen Ejna, se fru Gottlieb</i> <i>Olesen, Agnete Just, se fru Hasselbalch-Larsen</i> <i>Petersen, Else Marie, se fru Jensen</i>	<i>Andersen Birthe Busch</i> 3. 2.1927 Kerteminde 1. 1.1948 Gentofte Tårbæk ap.m. 1. 1.51– 1. 6.55 Stat. seruminst. ass. 1. 6.55– lab.-fuldm. 1.10.68–
<i>Platz, Anna Petra</i> 21. 9.1927 Vinding 1. 5.1947 Frøstrup og Århus Svane	<i>Andersen, Kirsten Lise, se fru Wuttke</i> <i>Andersen, Ruth Wamberg, se fru Torjussen</i>
<i>Poulsen (f. Bentzen), Ulla Tarp, se fru Tarp</i>	<i>Bloch (f. Mikkelsen), Else Edith Harpøth</i> 21. 9.1928 Holstebro 1. 9.1947 Thisted Svane Gram ap.m. 1.11.50– 1.11.51
<i>Strudsholm (f. Hansen), Birgit</i> 13. 7.1929 Hjørring 1. 9.1947 Vrå Humble ap.m. 1. 5.50– 1. 4.51 Hals ap.m. 1. 4.51– 1.11.52 Militærhosp. ap. ap.m. 1. 7.53– 1. 3.54 Vordingborg ap.m. 1. 3.54– 1.10.54 Bie & Berntsen exam. 1.10.54– 1.11.58 Lundby ap.m. 1.10.59–15.12.60	<i>Bonfils (f. Frandsen), Else</i> 28. 6.1928 Odense 1.10.1947 Sønderød †9.1967 Grindsted ap.m. 1. 2.50– 1. 5.55 Ringe ap.m. 1. 8.55– 1. 5.56 Odense Ørnen ap.m. 1. 4.65– 1. 2.66 Odense Svane ap.m. 1. 3.66– 1.10.66 Odense Ørnen ap.m. 1.10.66–
<i>Sørensen, Anna Lykke, se fru Hahn-Petersen</i>	<i>Bruun, Anders Christian</i> 11. 5.1929 Tamdrup 1. 8.1947 Ikast
<i>Tarp, (f. Bentzen), Ulla (Tarp)</i> 4. 1.1928 Århus 1. 1.1948 Århus Sct. Pauls Århus Svane ap.m. 1. 8.50– 1. 8.52 Århus Jernbane ap.m. 1.11.68– <i>Thyrris (f. Toxværd), Inger</i> 12. 4.1927 Århus 1. 8.1947 Viby Hobro ap.m. 1. 7.50– 1. 4.58 Hobro ap.m. 1.11.58	<i>Fog, Dorthé</i> 20. 9.1928 Kjellerup 1. 9.1947 Kjellerup og Århus Svane Kjellerup ap.m. 1.11.50– 1. 3.51 Nakskov Løve ap.m. 1. 3.51–24. 3.51 Tinglev ap.m. 15. 5.53–15. 7.53 <i>Frandsen, Else, se fru Bonfils</i> <i>Frederiksen, Else, se fru Ægidius</i>
<i>Toxværd, Inger, se fru Thyrris</i>	<i>Gottlieb (f. Christiansen), Ellen Birthe Kirsten</i> 10.10.1927 Kbh. 1.11.1947 Kbh. Bjørnen Kbh. Bjørnen ap.m. 1. 1.54– 1. 9.54 Kbh. Kong Salomons ap.m. 6. 4.61– 1. 7.61 Kbh. Sydhavns ap.m. 1. 6.66– 1. 6.68
<i>Vognsen, Anna Lise</i> 21.11.1928 Kbh. 10.12.1947 Kbh. Rådhus Rødby ap.m. 1. 6.50– 1. 8.50 Hesselager ap.m. 1.11.50– 1. 1.52 Kbh. Enghave ap.m. 1. 1.52– 1. 5.53 Borup ap.m. 1.11.53–21. 5.54 Allinge ap.m. 1.11.54–15.10.55 Køge ap.m. 4. 1.56– 1.10.57 Rønne St. Torvs ap.m. 1.11.57–15.11.58 Rønne St. Torvs ap.m. 15. 7.59–16.12.59 Rønne St. Torvs ap.m. 23. 3.60– 1. 3.61 Atomkommiss. Risø exam. 10. 5.61	<i>Hansen, Arne Schouw</i> 6.12.1927 Hårlev 27.11.1947 Roskilde Dom Nykøb. F. Svane ap.m. 1. 5.53– 1. 9.53 soldat 1. 9.53– 1. 3.55 Haslev ap.m. 7. 3.55– <i>Jarlbæk (f. Pedersen), Agnete</i> 24. 8.1928 Odense 1.10.1947 Odense Svane Assens ap.m. 1.12.50– 1. 1.52

Navn
fødselsdag og -år, -sted
til farmacien, lærested
Beskæftigelse
Anm.

Navn
fødselsdag og -år, -sted
til farmacien, lærested
Beskæftigelse
Anm.

Odense Svane ap.m. 1. 5.52- 1. 6.73
Odense Sct. Hans ap.m. 1. 6.73-

Jensen, Peder Bent Kiel, se Kiel-Jensen

Kiel-Jensen, Peder Bent

27.11.1927 Frederikshavn
11. 9.1947 Saltum
Kbh. Fasan ap.m. 16. 4.53- 1. 8.53
soldat 11.11.53- 1. 3.55
Farsø ap.m. 1. 3.55- 1. 4.60
Randers Svane ap.m. 1. 4.60- 1. 7.68
Ålborg Østerbro ap.m. 1. 7.68-

Lange, Gurli Molly Britta, se fru Serrior

Larsen (f. Thal-Jantzen), Ulla Elisabeth

5.11.1927 Frederiksberg
1.10.1947 Kbh. Borups Allé
Kbh. Brønshøj ap.m. 1. 1.51- 1. 4.51

Mikkelsen, Else Edith Harpøth, se fru Bloch

Mikkelsen, Johanne Kirstine Kildsig, se fru Terp

Pedersen, Agnete, se fru Jarlbæk

Popp (Poulsen), Anna Kristine

29.12.1927 Århus
1.10.1947 Bøvlingbjerg
Børkop ap.m. 1.11.50- 1. 7.51
Randers Svane ap.m. 1. 8.51- 1. 5.54
DA rejsevikar 3. 1.55- 1. 9.56
Ålborg Vejgård ap.m. 1.11.56- 1. 5.58
Års ap.m. 19. 5.58-13. 7.58
Frederiksh. Løve ap.m. 1.11.58- 1. 2.59
Randers Svane ap.m. 1. 2.59- 1. 9.59

Poulsen, Anna Kristine, se Popp

Rasmussen, Helge Nyrup

10. 1.1927 Kbh.
1. 5.1948 Fanø
Østbirk ap.m. 1.11.50- 1.11.53
Christiansfeld ap.m. 1.11.53- 1. 2.54
Østbirk ap.m. 1. 2.54- 1. 8.62
Upjohn exam. 1. 8.62- 1. 1.63
Horsens Løve ap.m. 1. 1.63

Serrior (f. Lange), Gurli Molly Britta

29. 5.1926 Kbh.
15.12.1947 Søborg
Rødby ap.m. 14.11.50- 1. 4.51

Terp (f. Mikkelsen), Johanne Kirstine Kildsig

26. 8.1924 Brejning
18. 4.1948 Ølgod
Ikast ap.m. 22. 1.51- 1. 8.53
Kjellerup ap.m. 1. 8.53- 1. 5.54

Struer ap.m. 1. 2.55- 1.10.55
Lemvig ap.m. 9. 3.56- 1. 6.56
Ulfborg ap.m. 1. 5.59- 1.12.59
Lemvig ap.m. 1. 1.60- 1.11.60
Struer ap.m. 1. 2.61-

Thal-Jantzen, Ulla Elisabeth, se fru Larsen

Torjussen (f. Andersen), Ruth Wamberg

9. 5.1928 Buenos Aires
1. 4.1948 Randers Krone
Uldum ap.m. 15.11.50-15. 5.51
Hørsholm ap.m. 15. 5.51- 1.11.62
Helsingør Axelt. ap.m. 9.11.70-

Wutke (f. Andersen), Kirsten Lise

23. 1.1928 Pårup
1.12.1947 Svendborg Sct. Nicolai og
Odense Svane

Otterup ap.m. 1.11.50- 1. 6.51
Vrå ap.m. 1. 9.51- 1.11.53
Verninge ap.m. 1.11.53- 1. 5.54
Ringe ap.m. 1.11.54- 1. 9.55
Kbh. Allé ap.m. 1.10.55- 1. 6.59
Stat. seruminst. exam. 1. 6.59- 1.10.60
Verninge ap.m. 1.10.60- 1. 5.67
Odense Albani ap.m. 1. 5.67-

Ægidius (f. Frederiksen), Else

27. 3.1928 Sæby
1. 8.1947 Odense Albani
Toftlund ap.m. 15.11.50- 1. 2.54
Odense Albani ap.m. 1. 2.54- 1. 9.55
Odense Albani ap.m. 1. 2.66-

1951,1

Adelhardt (f. Andresen), Kirsten Glasser

7. 8.1929 Kbh.
1. 9.1948 Kbh. Gl. Torvs
Kbh. Svalen ap.m. 1.11.69-

Feddersen (f. Gregersen), Anne Marie

1. 1.1929 Spangsbjerg
1. 9.1948 Horsens Søndergades
Kbh. Godthåb ap.m. 1. 9.51- 1. 8.52
Hell. Øregård ap.m. 1. 1.64- 1.10.70

Gregersen, Anne Marie, se fru Feddersen

Guldmann (f. Overgaard), Petrea

9.12.1928 Århus
1. 8.1948 Århus Søndergades
Holbæk Løve ap.m. 1. 5.51- 1.11.53

Haldrup, Bodil, se fru Petersen

Navn fødselsdag og -år, -sted til farmacien, lærested Beskæftigelse Anm.	Navn fødselsdag og -år, -sted til farmacien, lærested Beskæftigelse Anm.
<i>Harpøth, Inge</i> , se fru <i>Poulsen</i>	Randers Svane ap.m. 1. 5.56- 1. 2.59 Hobro ap.m. 1. 3.69-
<i>Helin (f. Kläning), Jytte</i> 27. 3.1929 Kbh. 15.10.1948 Søborg Tinglev ap.m. 1. 5.51- 1.10.51	<i>Poulsen (f. Harpøth), Inge</i> 21. 2.1930 Struer 16.10.1948 Holstebro Svane Vildbjerg ap.m. 1. 5.51- 1.10.52
<i>Henriksen, Ingeborg Pauline</i> , se fru <i>Nielsen</i> <i>Kläning, Jytte</i> , se fru <i>Helin</i>	<i>Scheffmann, Inge</i> , se fru <i>Pedersen</i>
<i>Koudal (f. Jørgensen), Jørgi Bitten</i> 30. 3.1929 Kbh. 1. 5.1948 Farum og Kbh. Gyldenløves Kbh. Gyldenløves ap.m. 1. 5.51- 1.11.51 Uldum ap.m. 1.11.51- 1. 5.52 Kbh. Gyldenløves ap.m. 3. 6.52- 1. 4.54 Kbh. Kommunehosp. ap. ap.m. - 1. 9.54 Kbh. Vaisenhus ap.m. 1.10.54- 1. 7.56 Virum ap.m. 1. 5.65- 1. 9.71 Læser til socialrådgiver 1971.	<i>Simonsen (f. Voldsgaard), Hanne</i> 12. 1.1929 Esbjerg 10. 5.1948 Esbjerg Neptun Bogense ap.m. 1. 5.51- 1. 7.51 Ringsted Løve ap.m. 1. 9.51- 1.11.51 Nykøb. M. Svane ap.m. 1.11.51- 1. 3.52 Vildbjerg ap.m. 15. 7.52- 1. 7.53
<i>Mogensen, Ellen</i> , se fru <i>Nielsen</i>	<i>Solbert (f. Saabye), Else</i> 28. 3.1930 Tømmerby 1. 9.1948 Kbh. Valby
<i>Nielsen (f. Mogensen), Ellen</i> 25. 8.1928 Hobro 31.12.1947 Hobro Århus Løve ap.m. 1. 6.51- 1.10.51 Åbyhøj ap.m. 1.10.51- 1.11.53 Randers Svane ap.m. 1.11.53- 1. 2.55 Kolding Sdr.bro ap.m. 1. 2.55- 1. 4.57	<i>Sørensen (f. Pedersen), Gerda</i> 11.10.1925 Sønderris 16.10.1948 Kbh. Christianshavn Kbh. Chr.havns ap.m. 1. 5.51- 1.11.52 Nykøb. F. Svane ap.m. 1.11.53- 1. 5.54 Kbh. Falken ap.m. 1.11.55- 1. 5.56
<i>Nielsen (f. Henriksen), Ingeborg Pauline</i> 25.12.1927 Hadsund 1. 6.1948 Dalum Børkop ap.m. 1.11.51- 1. 2.54 Århus Sct. Pauls ap.m. 1. 2.54- 1.10.54 Ribe ap.m. 1. 3.55- 1. 6.55 Ribe ap.m. 4.10.57- 1. 4.58 Nysted ap.m. 1. 6.64-	<i>Saabye, Else</i> , se fru <i>Solbert</i>
<i>Nygaard (f. Rossen), Frida</i> 12. 1.1925 Gram 1. 9.1948 Kbh. Sct. Pauls Kbh. Sct. Pauls ap.m. 1.10.51-	<i>Thorbøll, Søren Lykke</i> 1. 8.1925 Varde 1. 2.1946 Nr. Nebel †30.8.1967 Saltum ap.m. 15. 8.51- 3.12.51 Brovst ap.m. 21. 1.54-
<i>Overgaard, Petrea</i> , se fru <i>Guldmann</i>	<i>Voldsgaard, Hanne</i> , se fru <i>Simonsen</i>
<i>Pedersen (f. Scheffmann), Inge Højgaard</i> 2. 3.1930 Kerteminde 12.11.1948 Kerteminde Søndersø ap.m. 1. 5.51- 1. 5.52 Brædstrup ap.m. 52*	1951,2 <i>Birk, Laura Borup</i> , se fru <i>Worsøe</i>
<i>Petersen (f. Haldrup), Bodil</i> 25. 8.1927 Hyltebjerg 15. 2.1948 Viborg Sct. Mathias Hobro ap.m. 1.12.51- 1. 5.56	<i>Both, Knud Bendix</i> 6. 4.1929 Haderslev 1. 9.1947 Grenå †26.12.1961 soldat 1. 2.55-15. 4.55 Kbh. Brønshøj ap.m. 1. 8.56- 1.12.56 Frederiksborg ap.m. 1.12.56-26.12.61
	<i>Christensen, Birthe Annie Vilmer</i> , se fru <i>Paamand</i> <i>Dam-Hendriksen, Dorte Birgitte</i> , se fru <i>Lund</i> <i>Davidson, Annelise</i> , se fru <i>Mørck</i>

Navn fødselsdag og -år, -sted til farmacien, lærested Beskæftigelse Anm.	Navn fødselsdag og -år, -sted til farmacien, lærested Beskæftigelse Anm.
Dithmer (f. Mathiesen), Margrethe Arenfeldt 29. 1.1930 Frederiksberg 1. 9.1948 Kbh. Frederiksberg Assistent p. Carlsberg bryggerierne.	1. 8.1948 Kbh. Kultorvets Kbh. Kultorvets ap.m. 20. 5.52-15. 8.52 Mathiesen, Margrethe Arenfeldt, se fru Dithmer
Dupont, Grete, se fru Jensen Emmery (f. Heikendorff), Annelise Marie 10. 3.1927 Kollund 1. 8.1948 Kbh. Gl. Kongevejs NOVO A/S exam. - 1. 6.54 Kbh. Hjorte ap.m. 1. 6.54- 1. 1.55 Egtved ap.m. 1. 3.70-	Mogensen, Hans Frigaard 19. 5.1927 Kbh. 1. 9.1949 Kbh. Rådhus Moos, Birthe, fru 9. 9.1929 Balle 1. 8.1948 Kbh. Vaisenhus Island, Ingolf exam. 1.11.51- 1. 4.53 Nykøb. F. Svane ap.m. 1. 9.53- 1.11.53 Havdrup ap.m. 1.11.53- 1. 4.55 Ringsted Løve ap.m. 1. 4.55- 1. 5.67
Fabricius, Helga, se fru Thomsen Gottfriedsen, Ilse Charlotte 25. 4.1926 Stettin 1.11.1948 Toftlund Gram ap.m. 15.11.51- 1.11.54 Haderslev Løve ap.m. 1.12.54- 1.10.58 Zürich exam. 1.10.58- 1. 7.59 Christiansfeld ap.m. 1. 9.59	Mørck (f. Davidsen), Annelise 13. 4.1930 Kbh. 1.10.1948 Kbh. Delfin Nielsen (f. Person), Birthe Bertha 20. 8.1928 Kbh. 1. 1.1949 Kbh. Frihavns Fuglebjerg ap.m. 1.11.51- 1.10.52 Nordisk Droge exam. 52- 56* Pedersen (f. Roed), Birthe Wilken 7.11.1929 Nakskov 23. 8.1948 Gørlev og Kbh. Griffenfeld Stat. seruminst. ass. 54- 58* Nakskov Løve ap.m. 1. 3.65- 1. 4.73 Vesterborg ap.m. 1. 4.73-
Heikendorff, Annelise Marie, se fru Emmery Hunsbal, Elin, se fru Thomsen Høeg-Møller, se fru Juul Jensen (f. Larsen), Birthe Haugsted Veje 12. 2.1929 Frederiksberg 22.12.1948 Kbh. H. C. Ørsteds Jensen (f. Dupont), Grete Glarbo 24. 9.1929 Vejle 1. 3.1949 Koldby og Odense Svane Odense Albani ap.m. 1. 5.52- 1.11.52	Pedersen, Børge Benny 11. 1.1926 Balstrup 15. 7.1948 Fakse Borup ap.m. 24. 5.54-22. 7.54 soldat 23.10.54- 1. 8.56 Kbh. Svalen ap.m. 1. 1.56- 1. 8.58 Kbh. Borups Allé ap.m. 1. 8.58
Jensen (f. Lauridsen), Jytte 31.10.1925 Skive 1.10.1948 Skive Løve Skive Svane ap.m. 1. 4.52- 1.10.52 NOVO A/S exam. 1. 6.54- 1. 5.59 Juul (f. Høeg-Møller), Ruth 16. 1.1930 Hjemløse 30.12.1948 Kbh. Brønshøj Jørgensen (f. Zinck), Gerda 9.10.1928 Middelfart 1. 9.1948 Odense Sct. Hans Ejby ap.m. 1.11.51- 1.10.52 Hovedgård ap.m. 1.11.52- 1. 7.57	Person, Birthe Bertha, se fru Nielsen Paamand (f. Christensen), Birthe Annie Vilmer 10. 6.1929 Lyngby 1. 9.1947 Lyngby Svane Lundby ap.m. 1. 5.52- 1. 8.52
Larsen, Birthe Haugsted, se fru Jensen Lund (f. Dam-Hendriksen), Dorte Birgitte 9. 6.1929 Kbh.	Roed, Birthe, se fru Pedersen Sørensen (f. Thrane), Jytte 12. 5.1927 Strib 1. 9.1948 Kbh. Vesterbro Glostrup ap.m. 1. 1.53- 1. 9.53 Kbh. Istedgades ap.m. 24.11.53- 9. 1.54 Kbh. Gyldenløves ap.m. 11. 1.54- 1.11.54 Kbh. Løve ap.m. 1.11.54- 1. 6.60 Hjørring Svane ap.m. 1. 4.66-25. 8.66

Navn fødselsdag og -år, -sted til farmacien, lærested Beskæftigelse Anm.	Navn fødselsdag og -år, -sted til farmacien, lærested Beskæftigelse Anm.
--	--

Thomsen (f. Hunsbal), Elin

15.10.1929 Struer

1. 8.1948 Holstebro Løve

Frederiksh. Løve ap.m. 1.11.51-

Thomsen (f. Fabricius), Helga

4.11.1928 Kbh.

1. 8.1948 Fredensborg

Thorshavn Tjaldur ap.m. 1.12.51- 5. 2.52

Kbh. Dalg. Boulv. ap.m. 1. 7.52- 1. 7.53

Kbh. Dalg. Baulv. ap.m. 1.12.67- 1.12.71

Præstø ap.m. 1.12.71-

Worsøe (f. Birk), Laura Barup

7.10.1929 Ålborg

30.12.1948 Randers Løve

Randers Løve ap.m. 1.11.51- 1.11.52

Kbh. Vesterbro ap.m. 15.10.55- 1. 9.56

Kbh. Sønderbro ap.m. 1. 3.56- 1. 8.57

Kbh. Godthåb ap.m. 1. 3.59- 1. 2.62

Hovedgård ap.m. 1. 5.62- 1. 7.64

Zinck, Gerde, se fru Jørgensen

1952,1

Bengtsson, Kirsten, se fru Jørgensen

Hansen, Lena, se fru Hertz

Hertz (f. Hansen), Lena

15. 4.1930 Hillerød

1. 8.1949 Hjørring Løve

Hjørring Løve ap.m. 15. 8.52- 1. 9.53

Jensen (f. Pedersen), Lene

29. 5.1928 Brønshøj

1. 9.1949 Kbh. Griffenfeld

Rødby ap.m. 12. 6.52- 1. 9.52

Skand. bryggerilab.

exam. 1.12.52-20. 1.53

Frederiksværk ap.m. 1.11.59

Jørgensen (f. Bengtsson), Kirsten

1. 6.1931 Kbh.

15. 8.1949 Ålborg Østerbro

Struer ap.m. 1. 5.52- 1.11.52

Kbh. Brønshøj ap.m. 1. 9.55- 1. 3.56

Nordisk Droge ap.m. 1. 3.56- 1. 3.58

Norge exam. 1. 3.58- 1.10.59

Kbh. Husum ap.m. 15. 5.60

Koch, Johanne Gyllembourg, se fru Lissau

Lissau (f. Koch), Johanne Gyllembourg

18. 4.1928 Kbh.

1. 9.1949 Kbh. Ryparken

Tårnbæk ap.m. 1. 7.52- 1. 9.54

Stat. seruminst. exam. 1. 1.55- 1. 4.55

Nielsen, Ase Ellebye, se fru Ohlsen

Ohlsen (f. Nielsen), Ase Ellebye

19. 1.1930 Esbjerg

7. 9.1949 Nr. Nebel

Thomsen, Birthe Badsberg

3. 8.1929 Ålborg

20.12.1948 Viborg Løve

Thorshavn Tjaldur ap.m. 1. 5.52- 1. 6.53

Holbæk Elefant ap.m. 10. 8.53- 1.10.54

Tårnbæk ap.m. 1. 7.55- 1.11.55

1952,2

Hauge (f. Thomsen), Bodil

7. 2.1930 Lendum

1. 2.1950 Vrå

Fuglebjerg ap.m. 6. 1.53- 1. 6.54

Tårnbæk ap.m. 8. 6.54- 1. 9.54

Kbh. Brønshøj ap.m. 1.11.54-15. 1.55

Alfr. Benzons A/S exam. 15. 1.55- 1.12.56

Kolding Sdr. bro exam. 1. 1.57- 1. 1.59

Horverak (f. Jacobsen), Ethel

19. 1.1931 Fredericia

15.12.1949 Fredericia Axeltofts

Otterup ap.m. 16. 1.53- 1. 3.54

Børkop ap.m. 1. 3.54- 1.12.54

Svendborg Sct. Nicolai

ap.m. 15. 1.55- 1. 7.55

Horsens Svane ap.m. 1.11.55-15.12.57

Jacobsen, Ethel, se fru Horverak

Jensen, Knud Valdemar Donbæk Møller

6. 8.1923 Frederikshavn

15. 7.1949 Saltum

Tønder Løve ap.m. 1.11.52- 1. 3.55

Saltum ap.m. 1. 3.55- 8.10.58

Ercopharm lægebesøger 1.11.58

Mikkelsen (f. Pedersen), Herdis Trærup

8. 6.1930 Køge

1. 7.1950 Tåstrup

Tåstrup ap.m. 1.11.52-15. 1.54

Lundby ap.m. 1. 2.54- 1. 4.54

Kbh. Sølvtofts ap.m. 1. 4.54- 1. 5.54

Nykøb. F. Svane ap.m. 1. 5.54- 1. 1.55

Løvens kem. fab. exam. 1. 1.55- 1. 3.59

Charlottenlund ap.m. 1. 3.59

Myrung, Anne-Lise

13. 3.1927 Kbh.

1. 8.1949 Kbh. Øresunds

†16.10.1955

Neksø ap.m. 10.11.52- 1.11.53

Tåstrup ap.m. 1.11.53- 1. 1.55

Navn fødselsdag og -år, -sted til farmaciaen, lærested Beskæftigelse Anm.	Navn fødselsdag og -år, -sted til farmaciaen, lærested Beskæftigelse Anm.
Kbh. St. Vibenshus ap.m. 1. 1.55-16.10.55	Bjerringbro ap.m. 1.11.55- 1.11.56
<i>Nielsen (f. Thomsen), Bodil, se Hauge Nielsen, Edel, se fru Ringbæk</i>	Randers Svane ap.m. 1.12.56-15. 4.59 Frederiksborg ap.m. 19. 7.65-15. 1.66 Randers Svane ap.m. 11. 5.66-
<i>Nielsen, Niels Vilhelm Erik</i> 31.12.1928 Kbh. 1. 1.1950 Kbh. Vaisenhus Løvens kem. fab. driftsass. 54*	<i>Jørgensen, Birthe Gram, se fru Lohse</i> <i>Kjær-Hansen (f. Kramer), Birte</i> 2. 6.1927 Frederikshavn 1. 8.1950 Frederikshavn Løve Frederiksh. Løve ap.m. 1. 5.53- 1.11.53 Esbjerg Neptun ap.m. 1. 1.53-20. 3.54 Frederiksh. Løve ap.m. 1. 9.54- 1.11.54 Stat. seruminst. exam. - 1. 8.59
<i>Pedersen, Herdis Trærup, se fru Mikkelsen</i>	<i>Knud (f. Andersen), Lis</i> 27.10.1931 Nykøbing F. 1. 8.1950 Kbh. Istedgades Ribe ap.m. 1. 5.53- 1.11.53 Kbh. Stjerne ap.m. 15. 1.54- 1. 5.54 Lyngby Svane ap.m. 1. 5.54- 1. 5.57 Lyngby Svane ap.m. 1.11.59- 1. 3.60 Lyngby Svane ap.m. 1. 3.64-
<i>Ringbæk (f. Nielsen), Edel</i> 26. 8.1929 Bandholm 1. 1.1949 Maribo Stockholm Svane exam. 15. 1.52-15. 7.52 Stat. inst. for arbejds- tilsyn exam. 1. 1.53- 1. 2.56 NOVO A/S exam. 1.12.56- 1. 4.57	<i>Knudsen (f. Moos), Karen Margrethe</i> 11. 4.1931 Sønderborg 1.10.1949 Sønderborg Stat. seruminst. ass. 1. 1.55- 1. 3.55 Holte ap.m. 1. 5.70- 1. 3.72
<i>Sørensen (f. Nielsen), Edel, se fru Ringbæk</i>	<i>Koppel (f. Moesgaard), Lilian Bonneton</i> 27. 4.1929 Kbh. 15. 8.1950 Silkeborg <i>Kristensen (f. Petersen), Anne Karin</i> <i>Korsgaard</i> 17. 5.1931 Skæggær 15. 8.1950 Silkeborg Svane
<i>Sørensen, Inge Heiberg</i> 3.12.1930 Silkeborg 3. 6.1950 Middelfart Horsens Sdr.gades ap.m. 1.11.52- 1.10.53	<i>Lundbeck A/S exam. 15.10.54- 1.12.55</i> Kbh. Sydhavns ap.m. 1. 7.61- 1. 5.62 Ferraton A/S exam. 1. 2.70- <i>Lohse (f. Jørgensen), Birthe Gram</i> 7. 2.1931 Kbh. 1. 2.1950 Kbh. Holmbladsgades Kbh. Holmbladsg. ap.m. 1. 6.53- 1. 5.54 NOVO A/S exam. 1. 5.54- 1. 5.55 Marstal ap.m. 1. 5.55- 1.11.55 Kbh. Holmbladsg. ap.m. 1.11.55- 1.10.56 Kbh. Krone ap.m. 1.10.56- 1. 9.57
<i>Thomsen, Bodil, se fru Hauge</i>	<i>Moos, Karen Margrethe, se fru Knudsen</i> <i>Møller, Karla Jensine, se fru Nielsen</i> <i>Møller, Aase, se fru Nielsen</i>
1953,1	<i>Nielsen (f. Møller), Karla Jensine</i> 6. 3.1930 Egersund 1. 8.1949 Broager Løgumkloster ap.m. 1. 6.53- 1. 4.56 Hjørring Svane ap.m. 1.12.56- 1. 2.57 Hjørring Svane ap.m. 1. 3.58- 1. 9.65
<i>Andersen, Lis, se fru Knud</i> <i>Bang, Inger Christine, se fru Frydenberg</i> <i>Bils, John</i> 12. 6.1930 Slemminge 1.10.1949 Vordingborg Ålborg Løve ap.m. 17. 8.53- 1.11.53 H. A. Møller konsulent 1. 6.56- 1.10.65 Riker Pharmaceuticals dir. 1.10.65-	<i>Bruhn, Birgith Vibeke, se fru Springborg</i>
<i>Frydenberg (f. Bang), Inger Christine</i> 12. 4.1930 Frederiksborg 1. 2.1951 Kbh. Amagerbro Kbh. Valby ap.m. 1. 5.53- 1. 7.53 NOVO A/S exam. 54*	
<i>Jensen, Eva Margit</i> 19. 5.1930 Kbh. 1. 4.1950 Kbh. Åboulevardens Stoholm ap.m. 15.11.53- 1.10.54 Randers Krone ap.m. 11.10.54- 1. 2.55	

Navn fødselsdag og -år, -sted til farmacien, lærested Beskæftigelse Anm.	Navn fødselsdag og -år, -sted til farmacien, lærested Beskæftigelse Anm.
Sindal ap.m. 1.12.72- Nielsen (f. Møller), Aase 22. 6.1931 Kbh. 15. 8.1950 Hellerup	Klausen, Edith Struve, se fru Christensen Marstrand, Margrethe Thers, se fru Christensen Mortensen, Ida Johanne Marie, se fru Nielsen
Petersen, Anne Karin Korsgaard, se fru Kristensen Sevel (f. Hansen), Vibeke 25. 7.1930 Ålborg 1. 2.1950 Hørsholm Ålestrup ap.m. 1. 1.54- 1.10.62 Fuglebjerg ap.m. 1.10.62 Springborg (f. Bruhn), Birgith Vibeke 2. 8.1931 Selde 15. 7.1950 Ålborg Reberbane Cand. scient. i matematik 1970. Ansat på Danmarks ingeniørakademi i Ålborg.	Nielsen (f. Mortensen), Ida Johanne Marie 22. 5.1929 Ringsted 1. 2.1951 Ringsted Løve Horsens Sdr.gades ap.m. 1.11.53- 1. 4.58 Svndborg Sct. Nicolai ap.m. 1. 5.58- 1. 8.58 Svendborg Sct. Nicolai ap.m. 1.12.58- 1. 7.59 Kbh. Falken ap.m. 7. 9.59- 1. 2.61
1953,2	Nielsen, Jytte Lindequist, se fru Dannow Olsen, Inge Engelsborg, se fru Wiedmann
Christensen (f. Klausen), Edith Struve 5. 7.1931 Vejle 1. 8.1950 Ikast Dansk Svovlsyre- & superfosfatfabr. exam. 2.11.56- 1.12.56 Kbh. Brønshøj ap.m. 1.12.56- 1.10.57 Kbh. Gyldenløves ap.m. 1.10.57- 1. 9.58 Tårnby ap.m. 1. 9.58- Christensen (f. Marstrand), Margrethe Thers 5. 6.1931 Odense 1. 2.1951 Odense Ørnen Odense Sct. Knuds ap.m. 1.11.53- 1.11.54 Verner ap.m. 10. 6.55- 1. 7.55 Verner ap.m. 8. 8.55-15.12.55	Thomsen (f. Larsen), Karen 26. 9.1931 Måløv 1. 9.1950 Århus Trøjborg Århus Kommunehosp. ap. ap.m. 19. 1.54-15. 3.55 Århus Sct. Pauls ap.m. 29. 8.55-1.12.55 Århus Trøjborg ap.m. 6.12.55-16. 3.56 Århus Sct. Pauls ap.m. 1. 3.56- 1. 9.56 Århus Sct. Pauls ap.m. 1. 1.68-
Dannow (f. Nielsen), Jytte Lindequist 24.11.1929 Svendborg 1. 7.1950 Dalum Slagelse Jernbane ap.m. 1. 5.56-15. 9.56 Kbh. H. C. Ørstedes ap.m. 16. 9.56- 1. 2.57 Kolding Sdr.bro ap.m. 1. 2.57- 1. 4.58 Toftlund ap.m. 1. 4.58- 1. 7.59 Gram ap.m. 1.10.62- 1. 2.63 Frandsen (f. Gade), Inger Behrmann 2.11.1929 Silkeborg 1. 2.1951 Viborg Sct. Mathias Viborg Løve ap.m. 1. 1.54- 1. 5.54 Terndrup ap.m. 1. 5.54- 1. 4.55	Tuxen (f. Jensen), Inger 2. 6.1930 Randers 1. 2.1951 Nørresundby Ålborg Løve ap.m. 1. 1.54- 1. 9.54 Kbh. Borups Allé ap.m. 8.11.55- 1. 7.58 Wiedmann (f. Olsen), Inge Engelsborg 21. 2.1931 Tjæreby 1. 2.1950 Snertinge og Roskilde Dom Ringsted Løve ap.m. 1.12.53-18. 3.56 Wilhelmssen, Ebba 10.11.1923 Frederikshavn 1. 8.1950 Sæby Frederiksh. Svane ap.m. 1. 5.54-
Gade, Inger Behrmann, se fru Frandsen	1954,1 Christensen (f. Frøhlich), Gisela Elisabeth 14. 6.1931 Grenå 1. 8.1951 Viby Stenlille ap.m. 1. 6.54- 1. 1.57 Alfr. Benzon A/S exam. 1. 1.57- 1. 1.58 Danielsen (f. Joensen), Jacobine Jona Simona 6. 9.1932 Klaksvig 1. 2.1951 Kbh. H. C. Ørstedes Stat. seruminst. exam. 15.12.55- 1.10.62

- b: 9. 9.1881 Niels Peter Richard Boberg (senere apoteker i Wisconsin, U.S.A.),
o. 11.6.1881, f. 31.8.1884, † 16.9.1936.
- b: 13.11.1884 Christian Theodor Krenchel, o. 1.9.1884, † 8.12.1903.
- b: 21. 4.1904 Rasmus Christian Haffgaard, o. 1.3.1904, f. 12.11.1917, † 1955.
- b: 5.11.1917 Johan Peder Laursen, o. 13.11.1917, † 4.9.1956.
21.4.1937 bevilling til fortsat drift.
Privilegiet afløst 1.5.1937. Erstatningssum: 310.000 kr.
- b: 11. 1.1957 Svend Gustav Harvig, o. 1.3.1957.

Navn
fødselsdag og -år, -sted
til farmacien, lærested
Beskæftigelse
Anm.

Navn
fødselsdag og -år, -sted
til farmacien, lærested
Beskæftigelse
Anm.

Frøhlich, Gisela Elisabeth, se fru Christensen

Gall, Erik

18. 3.1932 Kbh.
1. 2.1952 Kbh. Trekroner
Kbh. Trekroner ap.m. 1. 6.54– 1. 9.54
Svendborg Løve ap.m. 1.12.55– 1. 2.57
soldat 1. 2.57–17. 4.58
Marstal ap.m. 1. 9.58– 1. 4.60
Pfizer A/S exam. 1. 4.60– 1. 8.68
Pharma-Rhodia A/S
exam. 1. 8.68– 1.10.68
Nordisk Droge, Odense
afd.leder 1.10.68– 1. 1.72
Nakskov Nybro ap.m. 3. 1.72–

Joensen, Jacobine Jona Simona, se fru Danielsen

Jørgensen, Inger Marie

13. 3.1924 Ullerup
1. 9.1951 Søndersø
Fredericia Løve ap.m. 1. 5.54– 1. 3.55
Søndersø ap.m. 1. 3.55

Madsen (f. Rasmussen), Ellen

1.10.1931 Herning
1. 8.1951 Galten og Århus Sct. Pauls
Kjellerup ap.m. 1. 5.54– 1.11.54
Ikast ap.m. 17. 1.55–22. 1.55
Århus Sdr.gades ap.m. 1. 4.55– 1. 7.56
Århus Sct. Lukas ap.m. 1. 7.56– 1. 5.58
Brørup ap.m. 9.11.59– 1. 2.60
Frederiksborg ap.m. 15. 2.60– 1. 4.67

Mørkeberg, Tage

28.10.1926 Vordingborg
1. 1.1952 Vordingborg
Køge ap.m. 1. 5.54–14. 7.54
Kbh. Sdr. Boulv. ap.m. 14. 7.54– 1.10.54
Vordingborg ap.m. 4. 7.55–15. 8.55
Glostrup ap.m. 1. 9.55

Nielsen (f. Mikkelsen), Birthe Birgit

30. 7.1931 Odense
1. 9.1951 Kbh. Nørrebro

Rasmussen, Ellen, se fru Madsen

Sørensen (f. Uldorf), Enid Krog

4. 1.1930 Kbh.
21. 1.1952 Søborg
Fuglebjerg ap.m. 1. 6.54– 1.11.54
Kbh. Frb. Allé ap.m. 1.12.54– 1. 1.55
Tåstrup ap.m. 1. 1.55– 1. 2.60
Kbh. Vesterbro ap.m. 1. 2.60– 1. 4.60
Tåstrup ap.m. 1. 4.60

Uldorf, Enid Krog, se fru Sørensen

1954,2

Bruun (f. Launbjerg), Birte

26. 9.1930 Århus
1. 2.1952 Haverslev
Hammel Frijsenb. ap.m. 1.11.54– 1.12.58
Herning Østerg. ap.m. 8. 6.59– 1. 9.66
Herning Østerg. ap.m. 1. 1.68–

Elming (f. Thomsen), Else Marie

Nordentoft
26. 5.1932 Thisted
1. 3.1952 Thisted Løve

Funding, Lis

23. 8.1932 Kbh.
1. 8.1951 Kbh. Gyldenløves
NOVO A/S exam. 1.11.54– 1.11.56
Kbh. Archiv ap.m. 1.10.56– 1. 1.58
Kbh. Svane ap.m. 1. 1.58

Garfalk (f. Nielsen), Lissi Henny

20. 5.1932 Ålborg
19.12.1951 Ålborg Vejgård
Kbh. Valby ap.m. 1.11.54– 1.11.55

Hansen, Jes

15. 1.1932 Dolmer
22.12.1951 Kolding Svane
soldat 9.12.57– 1. 3.59
Ikast ap.m. 1. 3.59– 1. 4.63
Ebeltoft ap.m. 1. 4.63

Holm, Emilie, se fru Volsing

Holm-Pedersen (f. Nielsen), Else

8.10.1932 Jordløse
1. 8.1951 Odense Svane
Bogense ap.m. 9.11.54– 1. 6.56
Virum ap.m. 1. 6.56– 1. 6.64
Virum ap.m. 1.11.71–

Ipsen, Kirsten

18. 9.1922 Sønderborg
15. 6.1952 Kbh. Amagerbro
Ribe ap.m. 1. 1.55– 1.11.57
Vejlefjord Sanat. vikar 15.11.57– 1. 4.58
Fanø ap.m. 1.10.58– 1. 3.67
Thisted Løve ap.m. 1. 1.72–

Launbjerg, Birte, se fru Bruun

Mohr (f. Sonnichsen), Rita

2. 1.1933 Odden
1. 2.1952 Tåstrup
Glumsø ap.m. 1.11.54– 1.11.55
Stat. seruminst. exam. 1.12.55– 1. 2.61

Nielsen, Else, se fru Holm-Pedersen
Nielsen, Lissi Henny, se fru Garfalk

Olsen, Axel

Navn
fødselsdag og -år, -sted
til farmacien, lærested
Beskæftigelse
Anm.

29. 5.1931 Åbenrå
1. 3.1952 Kbh. Frederiksberg Allé
soldat 4.11.57- 1. 3.59
Kbh. Godthåb ap.m. 1. 4.59

Sonnichsen, Rita, se fru Mohr

Volsing (f. Holm), Emilie

4. 3.1933 Hald
1. 2.1952 Randers Krone
Ålborg Løve ap.m. 19. 8.55- 9.10.55
Ebeltoft ap.m. 1.11.55- 1.11.56
Århus Sct. Lukas ap.m. 1. 3.57- 1.11.57
Hobro ap.m. 1.11.57- 1. 3.60
Stat. seruminst. 1. 3.60- 1. 4.62
Virum ap.m. 20. 7.71-

1955,1

Andersen (f. Ubbesen), Karen Bro

2. 2.1931 Thisted
1. 2.1952 Thisted Svane
Hundborg ap.m. 1. 5.55- 1. 5.56
Borup ap.m. 1. 5.56- 1.11.56
NOVO A/S exam. 1.11.56

Andresen (f. Hansen), Ellen

23. 4.1931 Haderslev
1. 4.1952 Broager
Fuglebjerg ap.m. 1. 5.55- 1.11.56
Toftlund ap.m. 1.11.56- 1. 2.57
Åbenrå Løve ap.m. 1. 2.57- 1. 4.60
Sønderborg Jernb. ap.m. 1. 4.60

Bach-Nielsen, Hanne, fru

25.11.1933 Ålborg
1. 9.1952 Ålborg Østerbro
Hals ap.m. 1. 5.55- 1.11.55
Helsingør Svane ap.m. 1. 3.69- 1. 1.70
Haverslev ap.m. 1. 1.70- 1. 7.71

Breede, Grethe, se fru Petersen

*Dahl-Jensen (f. Bach-Nielsen), Hanne,
se Bach-Nielsen*

Frederiksen, Kirsten, se fru Mikkelsen
Hansen, Ellen, se fru Andresen

Hansen, Poul Gorm

9. 8.1931 Randers
10. 3.1952 Roslev
Vils ap.m. 1. 5.55- 1.11.55
Hundborg ap.m. 1.11.57- 1.12.57
Hurup ap.m. 1.12.57-12. 1.58
soldat 1.11.58-27. 2.60
Vrå ap.m. 1. 3.60- 1. 7.61
Hjørring Museum 1. 7.61-15.10.61

Navn
fødselsdag og -år, -sted
til farmacien, lærested
Beskæftigelse
Anm.

Videbæk 15.10.61
Hansen (f. Pedersen), Vibeke Gram
1. 2.1932 Haderslev
1. 1.1952 Tinglev og Kbh. Kgl. Fred.
Hosp.

Stat. seruminst. exam. 1. 6.55- 1. 7.58
Tønder Løve ap.m. 1. 2.69-

Lützen, Tove

5. 4.1929 Thorshavn
1.10.1951 Thorshavn Tjaldur
Snertinge ap.m. 28. 6.55- 1. 1.56
Lundby ap.m. 1. 1.56- 1. 5.56
Stat. seruminst exam. 15. 5.56- 1. 4.59
Kbh. Kgl. Hof ap.m. 1. 4.59- 1. 9.61
Kbh. Oxford Allé ap.m. 1. 7.68- 1. 8.69
Thorshavn ap.m. 1. 8.69-

Mikkelsen (f. Frederiksen), Kirsten

4. 1.1934 Sæby
1. 2.1953 Fåborg Løve
Rødby ap.m. 1. 5.55- 1. 9.55
Fredericia Axelt. ap.m. 1. 1.57- 1. 2.57
Ringe ap.m. 1. 1.59- 1. 2.59

Petersen (f. Breede), Grethe Baltzer

30. 8.1933 Århus
1. 1.1953 Randers Svane
Ølgod ap.m. 1. 6.55- 1. 8.55
Brørup ap.m. 1. 9.55- 1. 8.58
Ølgod ap.m. 1. 8.58- 1. 7.59
Hobro ap.m. 1. 7.59- 1. 8.60
Hobro ap.m. 1.11.60- 1. 1.65
Randers Løve ap.m. 1. 4.69-

Petersen (f. Vedde), Kirsten Marin

10. 7.1932 Nykøbing S.
1. 2.1952 Kbh. Holmbladsgades
Nykøbing S. ap.m. 16. 5.55- 1. 9.55
Nykøbing S. ap.m. 1. 6.57- 1. 8.57

Petersen, Vibeke Gram, se fru Hansen

Ubbesen, Karen Bro, se fru Andersen

1955,2

Björklund (f. Janholm), Elsie

26. 7.1931 New Brunswick, U.S.A.
1.12.1952 Fredericia Løve
Præstø ap.m. 1. 6.67- 1. 1.73

*Boelskifte, Jensine Pedersen, se fru
Heiberg*

Engelstoft, Hanne Elisabeth

12. 4.1933 Frederiksberg
15.10.1952 Haslev
Næstved Løve ap.m. 1.11.57-15. 1.58

Navn
fødselsdag og -år, -sted
til farmacien, lærested
Beskæftigelse
Anm.

Navn
fødselsdag og -år, -sted
til farmacien, lærested
Beskæftigelse
Anm.

Kbh. Østerfælled ap.m. 1. 2.59- 1. 4.60
Kbh. Gyldenløves ap.m. 1. 5.60- 1.11.60
Stat. seruminst. exam. 1.11.60

*Fredeløkke, Fritze Inge Kleist, se fru
Jakobsen*

Heiberg (f. Boelskifte), Jensine Pedersen

6. 3.1929 Alstrup
1. 2.1952 Saltum
Terndrup ap.m. 1.12.55- 1. 5.56
Hallund ap.m. 1. 5.56- 1. 5.57
Sindal ap.m. 20. 1.58- 6. 8.60
Løgstør ap.m. 21. 2.61- 1.11.61
Sindal ap.m. 1. 4.62- 1.11.66

Holst, Karen, se fru Qvist

*Jakobsen (f. Fredeløkke), Fritze Inge
Kleist*

16.12.1933 Vester Åby
15.12.1952 Årup
Toftlund ap.m. 1.11.55- 1. 5.56
Fåborg Løve ap.m. 1. 5.56- 1. 3.59
Odense Ørnen ap.m. 1. 3.59-14. 9.64
Hårby ap.m. 15. 9.64-

Kristensen, Aase, se fru Sølling

Qvist (f. Holst), Karen

16. 7.1933 Agersted
1. 4.1953 Hals
Brønderslev ap.m. 15. 1.58- 1. 5.59
Øster Vrå ap.m. 1. 5.59- 1. 5.62
Øster Vrå ap.m. 1. 5.64-

Sølling (f. Kristensen), Aase

28. 8.1931 Frederiksberg
1. 2.1953 Kbh. H. C. Ørsteds
Kbh. Blågård ap.m. 1. 8.70-
Velsboe (f. Wettendorff), Inge Krantz
13.12.1931 Korsør
1. 2.1953 Korsør
Nordisk Droge exam. 1.11.55- 1. 4.59
Kbh. Frihavns ap.m. 1. 4.59- 1.10.60

Wettendorff, Inge Krantz, se fru Velsboe

1956,1

Andersen (f. Petersen), Kirsten Rosenfeldt

18. 6.1932 Odense
1. 2.1953 Assens
Svendborg Løve ap.m. 1. 2.57- 1. 7.60
Kbh. H. C. Ørsteds ap.m. 1. 9.60

*Christensen, Aase, se fru Schelde
Danielsen, Gunna, se fru Thomsen*

Espersen (f. Madsen), Inger Løbner

17. 5.1933 Odense
13. 8.1953 Odense Bryggergården
Ringe ap.m. 1. 5.56- 1. 6.56
Odense Bryggergården
ap.m. 1. 6.56- 1. 9.56
Stat. seruminst. exam. 1. 9.56- 1. 5.62

Hansen, Birthe, se fru Petersen

Heilmann (f. Rager), Annie

18. 5.1931 Kolding
1. 2.1953 Skælskør
Skælskør ap.m. 1. 5.56- 1. 8.57
Kbh. Øresunds ap.m. 1. 8.57-15.11.57
Hvidovre ap.m. 1. 2.58- 1. 4.58
Stat. seruminst. ass. 1. 4.58

Jensen, Anemarie, se fru Laursen

Larsen, Kirsten, se fru Pedersen

Laursen (f. Jensen), Anemarie

15. 5.1933 Århus
1. 2.1953 Odense Albani
Varde ap.m. 1. 5.56- 1.11.56
Holbæk Løve ap.m. 1.11.56- 1. 1.59

Madsen, Inger Løbner, se fru Espersen

Madsen, Otto Kargaard

31. 5.1933 Botofte
17. 2.1953 Kbh. Trekroner
Kbh. Trekroner ap.m. 1. 5.56- 1.11.56
Kbh. Husum ap.m. 15.11.59- 1. 5.60
Rosco A/S driftsass. 1. 5.60- 1. 9.62
Nordisk Droge afd.leder 1. 9.62- 1.12.71
Dumex A/S afd.leder 1.12.71-

Mortensen (f. Janniche), Anni Beate

16. 6.1933 Kbh.
1. 8.1953 Kbh. Griffenfeld
Kbh. Dyrveke ap.m. 1. 5.56-15.11.56
Kbh. Fasan ap.m. 16. 1.57-15. 3.57
Farum ap.m. 15. 3.57- 1. 6.57
Herlev ap.m. 1.11.57-

Olsen, Poul Pii

18. 2.1934 Kbh.
1. 4.1953 Nørresundby
Rønne St. Torvs ap.m. 1. 5.56- 1.11.56
Saltum ap.m. 1.10.58- 1. 1.59
Kbh. Sct. Stefans ap.m. 1. 5.60- 1. 6.61
Astra A/S afd.leder 1. 6.61

*Pfizer A/S afd.leder
Pedersen, Ellen*

Navn fødselsdag og -år, -sted til farmacien, lærested Beskæftigelse Anm.	Navn fødselsdag og -år, -sted til farmacien, lærested Beskæftigelse Anm.
16. 3.1930 Mesinge 1. 8.1953 Odense Svane Bogense ap.m. 14. 5.56– 1. 9.58 Bjerringbro ap.m. 1. 9.58 <i>Pedersen (f. Larsen), Kirsten Thirstrup</i> 18.10.1934 Vejlbj 1. 8.1953 Århus Søndergades Brønderslev ap.m. 15. 5.56– 1.11.57 Århus Sct. Lukas ap.m. 1.11.57 <i>Pedersen, Svend Erik Thirstrup</i> 5.11.1932 Viby 27.10.1953 Århus Sct. Lukas Århus Sct. Lukas ap.m. 1. 5.56– 1. 3.57 Randers Løve ap.m. 1. 3.57– 1.10.57 Silkeborg Svane ap.m. 1.10.57– 1. 8.59 Århus Sct. Pauls ap.m. 1. 8.59 <i>Petersen (f. Hansen), Birthe</i> 5. 4.1933 Frederiksberg 1. 9.1952 Kbh. Hjorte Carlberg exam. 15. 5.56–	<i>Jørgensen, Kirsten Gundorph, se fru Laursen</i> <i>Kleis, Jørgen</i> 17.10.1930 Kbh. 30.12.1952 Søborg Sadolin & Holmblad exam. 15.11.56
<i>Petersen, Kirsten Rosenfeldt, se fru Andersen</i> <i>Rager, Annie, se fru Heilmann</i> <i>Schelde (f. Christensen), Aase</i> 14. 5.1935 Hornslet 1. 8.1953 Nakskov Løve Nykøb. F. Løve ap.m. 15. 5.56–15. 7.56 Nakskov Nybro ap.m. 1.10.56– Suppl. i D.F. Lolland-Falster kr. 1965. Rev. 73. <i>Thomsen (f. Danielsen), Gunna</i> 1.11.1932 Kvivik, Færøerne 1. 2.1953 Thorshavn Tjaldur Thorsh. Tjaldur ap.m. 15. 5.56–15.10.56 Thorsh. Tjaldur ap.m. 15. 5.59– 1.11.60 Kbh. Enghave ap.m. 1. 3.61–24.11.61 Stat. seruminst ass. 2. 4.62– 1.10.66	<i>Lauritsen, Gunver Fejerskov, se fru Jensen</i> <i>Laursen (f. Jørgensen), Kirsten Gundorph</i> 10. 8.1933 Horsens 1.11.1953 Silkeborg Ørne Brande ap.m. 1.11.56– 1. 2.58 Vildbjerg ap.m. 1. 2.58– 1. 2.60 Vildbjerg ap.m. 1.12.62– 1. 5.63 Vildbjerg ap.m. 1. 9.64– 1. 3.67 Holstebro Svane ap.m. 10. 2.70– <i>Lorenzen (f. Westh), Karin Claudi</i> 26. 3.1934 Tønder 15.12.1953 Tønder Løve Tønder Løve ap.m. 10.11.56– 1. 1.58 Tønder Løve ap.m. 1.11.58–20. 4.59 <i>Nielsen (f. Dornonville de la Cour), Elisabeth</i> 23. 5.1934 Åbenrå 1. 8.1953 Fredensborg Nordisk Droge afd.l. 19.11.56– 1. 3.59 Kbh. Friheden ap.m. 1. 3.59– 1. 5.59 Kbh. Gyldenløves ap.m. 1. 5.59– 1. 3.60 Kbh. Kong Salomons ap.m. 1. 3.60– 1. 8.61 Kbh. Østerbro ap.m. 1.10.61– 1. 1.64 Skibby ap.m. 1. 1.64 <i>Nielsen (f. Andersen), Else Ingrid</i> 25. 6.1932 Menada, Celebes 1. 8.1953 Århus Jernbane Århus Jernbane ap.m. 1.10.67– 1. 3.70 Århus Oliefabrik exam. 1. 3.70– <i>Nielsen (f. Petersen), Lis Borch</i> 27.10.1934 Kbh. 15. 1.1954 Kbh. Vanløse CO-RO lab.leder 1.11.56– 1.12.62 Roskilde Svane ap.m. 1. 3.68– 8. 6.68
1956,2 <i>Andersen, Else Ingrid, se fru Nielsen</i> <i>Cour, Elisabeth Dornonville de la, se fru Nielsen</i> <i>Heindorf, Beth</i> 27.12.1934 Frederiksberg 15. 8.1953 Kbh. Smallegades Kbh. Vesterbro ap.m. 11. 2.57– 1. 5.57 Tuborg Bryggerierne ass. 1. 5.57 <i>Jensen (f. Lauritsen), Gunver Fejerskov</i> 26. 4.1932 Kbh. 1. 8.1953 Kbh. Sorte Hest Kbh. Sorte Hest ap.m. 1.11.56– 1. 6.57	<i>Pedersen, Anne-Lise, se fru Thestrup</i> <i>Petersen, Lis, se fru Nielsen</i> <i>Rein, Kirsten, se fru Tophøj</i> <i>Rugaard, Kirsten Elise, se fru Schütt</i> <i>Schütt (f. Rugaard), Kirsten Elise</i> 5.10.1934 Ålborg 1. 3.1954 Horsens Løve Hadsten ap.m. 1.11.56– 1.12.57

Navn fødselsdag og -år, -sted til farmacien, lærested Beskæftigelse Anm.	Navn fødselsdag og -år, -sted til farmacien, lærested Beskæftigelse Anm.
Horsens Svane ap.m. 1.12.57- <i>Sjørvad, Erik</i> 10. 7.1933 Herning 1. 9.1953 Odder Borup ap.m. 1. 2.57- 1. 4.57 Videbæk ap.m. 1. 4.57-10. 8.57 <i>Thestrup (f. Pedersen), Anne-Lise</i> 6. 7.1933 Ringsted 1. 9.1953 Ringsted Løve Slagelse Svane ap.m. 1.12.56- 1. 9.59 <i>Tophøj (f. Rein), Kirsten</i> 27. 4.1935 Thorshavn 1. 2.1954 Thorshavn Tjaldur Levnedsmiddelkontrollen, Ålborg exam. 1. 2.57- 1.10.57 Ålborg Reberbane ap.m. 1.10.57- 1. 3.59 Nørresundby ap.m. 1. 3.68- 1. 8.68 Nørresundby ap.m. 1. 1.69- 1.11.71 Fredericia Axeltorvs ap.m. 1. 3.73- <i>Verstege (f. Dornonville de la Cour), Elisabeth, se fru Nielsen</i> <i>Westh, Karin Claudi, se fru Lorenzen</i>	19.10.1934 Tyrsted 7. 8.1954 Horsens Søndergades Studerer til cand. mag. <i>Holdt (Nielsen), Ingrid (Holdt)</i> 29.12.1934 Kbh. 1. 8.1954 Hvidovre Asnæs ap.m. 1. 5.57- 1.11.57 Kbh. Svalen ap.m. 8. 9.58- 1.10.61 Kbh. Svalen ap.m. 1. 4.62- 1. 5.63 H. Lundbeck A/S exam. 1. 5.63- 1. 1.67 <i>Hollesen, Kirsten, se fru Olesen</i> <i>Jensen, Jytte Brøndum, se fru Gadeberg</i> <i>Johansen (f. Larsen), Bente Schmidt</i> 11.10.1935 Hjørring 1. 8.1954 Randers Svane <i>Kaster, Ellen Hagenau, se fru Schmidt</i> <i>Kristensen, Arne Dirksen</i> 31. 3.1933 Sønderborg 1.10.1953 Kbh. Godthåb og Kultorvets Fanø ap.m. 1. 5.57- 1.10.57 Rødovre ap.m. 1.11.59- 1. 1.60 soldat 2.11.60-18. 1.62 Kbh. Vaisenhus ap.m. 1. 2.62- 1. 1.65 Pharmacia A/S exam. 1. 1.65-
1957,1 <i>Christensen (f. Thomsen), Gerda</i> 14. 3.1935 Rye 1. 8.1954 Næstved Løve Svendborg Sct. Nicolai ap.m. 1. 5.57- 1.11.57 Fiducia A/S exam. 1. 2.58- 1.11.59 Kbh. Sølvtorvets ap.m. 1.11.59- 1. 5.61 Kbh. Gyldenløves ap.m. 1. 5.61- 1. 9.62 Pharmacia A/S exam. 15.10.62	<i>Larsen, Bente Schmidt, se fru Johansen</i> <i>Lysgaard, Birthe, se fru Pedersen</i> <i>Nannerup (f. Dahlgaard), Inger</i> 7. 3.1929 Volling 1. 8.1954 Roslev Roslev ap.m. 1. 5.57- 1. 6.58 Silkeborg Svane ap.m. 1. 6.62
<i>Dahlgaard, Inger, se fru Nannerup</i> <i>Dorph, Birte, se fru Simonsen</i> <i>Fuglsang-Damgaard (f. Thorsen), Anne Marie</i> 13. 3.1936 Tåstrup 1. 8.1954 Tåstrup Koldby ap.m. 1.11.57- 1. 2.58 <i>Gadebjerg (f. Jensen), Jytte Brøndum</i> 6. 2.1935 Års 1. 8.1954 Hadsten Nyk. M. Sct. Clemens ap.m. 24. 6.57- 1. 8.58 Ålborg Boulevard ap.m. 1. 9.58- 1. 3.59 Hadsten ap.m. 1. 7.60- 1. 2.62 Hadsten ap.m. 8. 1.68- <i>Hansen, Inger Kirstine, se fru Olesen</i> <i>Hjerrild, Bent Arne</i>	<i>Nielsen, Ingrid Holdt, se Holdt</i> <i>Olesen (f. Hansen), Inger Kirstine</i> 18. 3.1936 Skibby 26. 7.1954 Skibby Løgumkloster ap.m. 1. 2.58- 1. 9.59 Verringe ap.m. 1. 9.59- 1. 7.60 Odder ap.m. 1.11.60- 1. 8.61 Århus Svane ap.m. 1. 8.61- <i>Olesen (f. Hollesen), Kirsten</i> 22. 8.1935 Tølløse 30. 8.1954 Løgstør Thyholm ap.m. 1. 5.57- 1.11.57 Fredericia Axelt. ap.m. 1.11.57- 1. 2.58 Hurup ap.m. 1. 2.58- 1. 4.58 Kolding Sdr.bro ap.m. 1. 4.58-13. 7.61 Vamdrup ap.m. 16.10.61- 1. 6.64 Kolding Løve ap.m. 19.10.64- <i>Pedersen (f. Lysgaard), Birthe</i>

Navn fødselsdag og -år, -sted til farmacien, lærested Beskæftigelse Anm.	Navn fødselsdag og -år, -sted til farmacien, lærested Beskæftigelse Anm.
7. 6.1936 Skjern	Skørping ap.m. 12. 6.72-
1. 8.1954 Skjern	
Skælskør ap.m. 18. 5.57- 1.11.57	<i>Christensen, Hanne Gramstrup</i> , se fru <i>Havgaard</i>
Kbh. Kong Salomons ap.m. 18. 1.58- 1. 5.58	
<i>Schmidt (f. Kaster), Ellen Hagenau</i>	<i>Christensen (f. Clausen), Inge</i>
18.10.1935 Odder	7.12.1935 Knejsted
1. 9.1954 Odder	1. 7.1954 Søndersø
Odder ap.m. 15. 6.57- 1.12.60	Årup ap.m. 1.11.57-
Birkerød ap.m. 1.12.60- 1. 3.63	<i>Clausen (f. Harpsøe), Anne-Grete</i>
<i>Simonsen (f. Dorph), Birte</i>	12.11.1935 Kbh.
28. 4.1935 Silkeborg	15.12.1954 Kbh. Godthåb
1. 8.1953 Nykøbing F. Svane	Nordisk Droge exam. 1. 1.58- 1.10.61
Rønne St. Torvs ap.m. 1. 5.57- 1.11.57	Kbh. Gefions ap.m. 1.10.61- 4.10.63
Næstved Svane ap.m. 1.11.57- 1.11.58	Kbh. Delfin ap.m. 1. 1.71-
Schweiz exam. 1.11.58- 1. 1.60	
Silkeborg Svane ap.m. 1. 8.60- 1.10.63	<i>Clausen, Inge</i> , se fru <i>Christensen</i> <i>Harpsøe, Anne-Grete</i> , se fru <i>Clausen</i>
<i>Thomsen, Gerda</i> , se fru <i>Christensen</i>	
<i>Thorsen, Anne Marie</i> , se fru <i>Fuglsang-Damgaard</i>	<i>Havgaard (f. Sønnergaard), Hanne Gramstrup</i>
<i>Wismann, Gert</i>	7. 1.1935 Odense
26. 3.1935 Kbh.	1. 8.1954 Middelfart
1.10.1954 Kbh. Gyldenløves	Roskilde Svane ap.m. 15. 1.58-
Fjerritslev ap.m. 1. 5.57- 1.11.57	<i>Jacobsen (f. Petersen), Bodil Marie</i>
Kbh. Gyldenløves ap.m. 1. 6.58- 1.12.58	9. 3.1935 Frørup
soldat 2.12.58-19. 2.60	1. 4.1955 Haderslev Hjorte
Kbh. Gyldenløves ap.m. 1. 3.60- 1. 5.61	Svendborg Sct. Nicolai
Fåborg Løve ap.m. 1. 5.61	ap.m. 1.12.57- 1. 5.58
Suppl. i D.F. Fyns kr. 1969. Rev. 73.	
1957,2	<i>Jensen, Kirsten Stoltenberg</i> , se fru <i>Brinth</i> <i>Jensen, Merete Marianne Mathilde</i> , se fru <i>Wandahl</i>
<i>Albeck-Hansen, Lone</i> , se fru <i>Kure</i>	<i>Jørgensen (f. Madsen), Lis Meinhard</i>
<i>Bieling, Elke</i>	19. 3.1934 Århus
4. 3.1935 Haderslev	15.12.1954 Kibæk og Kbh. Griffenfeld
31.12.1954 Haderslev Løve	†7.10.1967
Kolding Løve ap.m. 1. 3.58- 1. 1.60	Herning Løve ap.m. 1.11.57- 1. 5.58
Thorsh. Tjaldur ap.m. 1. 2.60- 1. 2.64	Hornbæk ap.m. 1. 6.58- 1.10.58
Højer ap.m. 1. 3.64- 1. 7.64	Roskilde Svane ap.m. 1. 2.59-10. 5.59
Løgumkloster ap.m. 1. 7.64- 1.11.64	Kbh. Falken ap.m. 1. 2.61- 1. 8.61
Højer ap.m. 1.11.64- 1. 7.65	Tårnby ap.m. 1. 8.61- 1. 5.63
Sønderborg Jernb. ap.m. 1. 7.65- 1. 6.71	<i>Kure (f. Albeck-Hansen), Lone</i>
Odense Ørnen ap.m. 1. 5.71-	9. 6.1937 Skælskør
<i>Brinth (f. Jensen), Kirsten Stoltenberg</i>	15. 8.1955 Skælskør
20. 3.1936 Tybjerg	Skælskør ap.m. 4.11.57- 1.11.58
15. 8.1954 Ringsted Løve	Neksø ap.m. 1. 9.59- 1. 6.61
Skørping ap.m. 15.11.57- 1. 2.58	Neksø ap.m. 1.10.62- 1.10.66
Kbh. Sct. Matthæus	Neksø ap.m. 1. 1.70-
ap.m. 1. 2.58- 1. 5.59	<i>Madsen (f. Mogensen), Annemarie</i>
Næstved Svane ap.m. 1. 5.59- 1. 3.61	22.10.1935 Hirtshals
Næstved Svane ap.m. 21.11.61-15. 4.62	1.11.1955 Løgstør
Lundby ap.m. 16. 9.63- 1. 3.69	Vrå ap.m. 1.12.57- 1. 7.59
	Haderslev Hjorte ap.m. 1. 7.59-21.11.59
	Vojens ap.m. 1.12.59- 1. 9.63

Navn fødselsdag og -år, -sted til farmaciaen, lærested Beskæftigelse Anm.	Navn fødselsdag og -år, -sted til farmaciaen, lærested Beskæftigelse Anm.
Jels Løve ap.m. 1.10.64– 1. 4.65	<i>Brautsch, Preben</i>
Vojens ap.m. 1. 9.67–	8. 4.1935 Faksinge
	1. 3.1955 Struer
<i>Madsen, Lis Meinhard, se fru Jørgensen</i>	Børkop ap.m. 1. 5.58– 1. 9.58
<i>Mogensen, Annemarie, se fru Madsen</i>	<i>Broe (f. Andersen), Kirsten Hørup</i>
<i>Petersen, Bodil Marie, se fru Jacobsen</i>	7. 4.1935 Ringkøbing
<i>Søndergaard, Hanne Gramstrup, se fru</i>	1. 9.1955 Lemvig
<i>Havgaard</i>	Roslev ap.m. 1. 5.58–
<i>Sørensen, Birgit Lykke, se fru Trostmann</i>	<i>Chaillet (f. Sørensen), Tove Jerner, se fru</i>
<i>Trostmann (f. Sørensen), Birgit Lykke</i>	<i>Jerner</i>
22. 1.1936 Bramminge	<i>Christensen, Hanne Egelund, se fru</i>
1. 8.1954 Kolding Sønderbro	<i>Lindegaard</i>
Svendborg Sct. Nicolai	<i>Christensen (f. Clausen), Lis</i>
ap.m. 1.11.57– 1. 5.59	13. 4.1936 Kolding
Århus Sct. Lukas ap.m. 1. 5.59– 1. 3.60	15. 8.1955 Fredericia Løve
Svendborg Sct. Nicolai	Kbh. Holmbladsg. ap.m. 1. 1.59– 1. 3.60
ap.m. 1. 3.60– 1. 4.61	<i>Clausen, Lis, se fru Christensen</i>
Svendborg Sct. Nicolai	<i>Hansen (f. Kjeldsen), Ebba</i>
ap.m. 1.9.68–	4. 4.1934 Øster Kondrup
<i>Wandahl (f. Jensen), Merete Marianne</i>	1. 8.1954 Nykøbing F. Løve
<i>Mathilde</i>	Frederiksværk ap.m. 1.11.58–
17. 5.1934 Tønder	<i>Jensen, Signe Slej, se Slej</i>
1. 9.1954 Broager	<i>Jerner (f. Sørensen), Tove (Jerner)</i>
Fuglebjerg ap.m. 12.11.57– 1.10.58	22. 3.1937 Århus
Farum ap.m. 22. 6.59– 7.11.59	1. 9.1955 Dalum
Farum ap.m. 8.11.60– 1.10.62	Dalum ap.m. 1. 5.58– 1. 1.60
Skanderborg ap.m. 1. 5.69–	Kbh. Husum ap.m. 4. 1.60– 1. 8.60
<i>Varsted, Birthe</i>	Birkerød ap.m. 1. 8.60– 1. 9.62
20. 7.1935 Frederiksberg	Farum ap.m. 1.10.62– 1.10.65
2. 8.1954 Kbh. Øresunds	<i>Kjeldsen, Ebba, se fru Hansen</i>
Ordr. Ordrupvejs ap.m. 1.11.57– 1.10.59	<i>Knudsen (f. Thyssen), Grete</i>
Kbh. Tagensvej ap.m. 1.10.59– 1.12.60	3. 8.1936 Bramminge
1958,1	31.12.1955 Årup
<i>Alnor (f. Nybro), Marie Hansen</i>	Årup ap.m. 1. 5.58– 1.10.58
15. 5.1936 Skive	Bogense ap.m. 1.10.58– 1. 5.66
15. 8.1955 Gråsten	Egtved ap.m. 1. 5.66– 1.11.66
Viborg Svane ap.m. 15. 9.58– 1. 6.59	Kolding Sdr.bro. ap.m. 1.11.66–
Gråsten ap.m. 1.11.60– 1. 4.61	<i>Kromann, Inge, se fru Nielsen</i>
Gråsten ap.m. 1.11.70–	<i>Larsen, Ane Katrine Alhed</i>
<i>Andersen, Kirsten Hørup, se fru Broe</i>	1.10.1934 Odense
<i>Andersson, Ellen Katrine</i>	1. 9.1955 Rødovre
16. 1.1936 Holbæk	Stat. seruminst. ass. 60*
1. 8.1955 Skælskør og Roskilde Dom	<i>Lindegaard (f. Christensen), Hanne</i>
Kalundborg Svane ap.m. 1. 5.58– 1. 9.58	<i>Egelund</i>
Kbh. Godthåb ap.m. 1.10.58– 1. 9.59	10. 3.1937 Frederiksberg
Hellerup ap.m. 1.11.64–	1. 9.1955 Rødovre
<i>Bech, Kirsten, se fru Sørensen</i>	Kbh. Kommunehosp. ap.

Navn fødselsdag og -år, -sted til farmacien, lærested Beskæftigelse Anm.	Navn fødselsdag og -år, -sted til farmacien, lærested Beskæftigelse Anm.
ap.m. 19. 5.58– 1. 9.58 <i>Mortensen, Kamma Salicath</i> 22.11.1936 Sønderborg 1. 5.1955 Lyngby Svane Nordisk Droge exam. 58– 59* <i>Nielsen (f. Kromann), Inge</i> 13. 9.1935 Vejle 1. 8.1955 Viby Århus Sct. Pauls ap.m. 16. 6.58– 1.11.58 Hadsten ap.m. 1.11.58– 1. 5.62	1958,2 <i>Amstrup, Hanne Skovgaard</i> , se fru <i>Appel-Hansen</i> <i>Appel-Hansen (f. Amstrup), Hanne Skovgaard</i> 25. 1.1935 Svendborg 1. 8.1955 Tårnby Kbh. Godthåb ap.m. 1.12.58– 1. 6.61 Rødovre ap.m. 1. 6.61– 1.12.64 Rødovre ap.m. 1.11.65
<i>Nybroe, Marie Hansen</i> , se fru <i>Alnor</i> <i>Slej (Jensen), Signe (Slej)</i> 11. 6.1931 Tulstrup 15.10.1955 Nibe Marstal ap.m. 22. 5.58– 1. 9.58 Rønne St. Torvs ap.m. 1. 9.58–15.12.59 Rønne St. Torvs ap.m. 8. 4.60– 1. 1.61 Silkeb. Himmelbj. ap.m. 1. 6.61– 1. 9.62 Haderslev Hjorte ap.m. 1. 9.62 <i>Sørensen (f. Bech), Kirsten</i> 5. 5.1936 Hobro 1.10.1955 Haverslev Hobro ap.m. 5. 5.58– 1. 7.60 Nørresundby ap.m. 22. 6.64–	<i>Christensen, Emmy Irene Margit</i> 28. 7.1935 Åbyskov 1. 3.1955 Fåborg Løve Kbh. Frb. Allé ap.m. 1. 9.59– 1.10.61 Kbh. Linde ap.m. 1. 5.61 <i>Hjøllund (f. Schultz), Birte</i> 29.12.1936 Hasseri 1. 8.1955 Ålborg Østerbro Kbh. Amagerbro ap.m. 1. 9.59 <i>Petersen, Addy Vera</i> 2. 9.1924 Skælskør 1. 8.1957 Kbh. Rådhus Stat. seruminst. ass. 1.11.58– 1.10.60 Kbh. Trianglen ap.m. 1.11.60– 1. 7.61 Kbh. Gyldenløves ap.m. 20. 2.62– 1. 8.63 Kbh. Dyveke ap.m. 15. 8.63– 1. 9.63 Kbh. Sydhavns ap.m. 1. 3.65– 1. 9.65 Kbh. Sct. Pauls ap.m. 17. 1.69– 1. 4.69 Pens. ap.m.
<i>Sørensen, Tove Jerner</i> , se fru <i>Jerner</i> <i>Thyssen, Grete</i> , se fru <i>Knudsen</i>	<i>Schultz, Birte</i> , se fru <i>Hjøllund</i>

Alfabetisk personregister

I det alfabetiske personregister er optaget samtlige farmaceutiske kandidater og eksaminater, der er uddannede fra 1769 indtil juli 1973.

Efter nogle navne er der i en parentes tilføjet Kiel og et årstal, der henviser til det år, vedkommende har bestået farmaceutisk eksamen ved universitetet i Kiel indtil 1864, da dette hørte under hertugdømmerne under Danmark. Enkelte af disse personer har desuden bestået enten kandidat- eller medhjælpereksamen i København, hvilket er angivet i de sædvanlige kolonner.

Registret omfatter fulde navn, fødselsår, medhjælperksamensår, kandidateksamensår samt dødsdato.



Holstebro Svane apotek (275), Nørregade 47, 7500 Holstebro, tlf. (07) 42 22 22. Ringkøbing amt. Holstebro kommune.
Oprettet ved kgl. resolution af 22.11.1917.
Åbnet 17.2.1920 på nuværende beliggenhed.

Udsalg: Hodsager (1972), Hvam (1954) og Skave (1920).

- b: 4. 2.1918 August Alexander Nicolai Harth-Olsen, f. 4.7.1933 (se Århus Sct. Pauls apotek).
- b: 2. 6.1933 Knud Frederik Helleesen, o. 5.7.1933, † 4.4.1949.
- b: 3. 7.1949 Otto Bæhr (fra Års apotek), o. 1.10.1949, f. 31.7.1956.
- b: 2. 6.1956 Jens Peter Jensen, o. 1.8.1956.

Fulde navn	Fødselsår	Medhj.- eksamen	Kand.- eksamen	Dødsdato
Abel, Albert	1806		28	1855
– August Adolf	1838	57	59	19. 1.1921
Abildgaard, Carl Peter Ludvig August Larsen	1865	84	86.90	27. 4.1932
– (f. Linder), Esther Ellinor	1922	43	48	
– Jens Lange Larsen von	1904	26	28	
Abitz, Anna Louise, se Baumgarten-Olsen				
Abraham, Janos	1936	55	60	
Abrahamsen, Sigrid, se Bundesen				
Achen, Eggert Christoffer	1823		46	28. 9.1913
– Just Emil	1811		32	†
– Michael Christian	1785		11	4. 5.1866
Ackermann, Johan Friedrich	1743		77	12.11.1811
– Johan Heinrich	1785		09	1815
Adelhardt (f. Andresen), Kirsten Glasser	1929	51		
Adsersen (f. Schlippe), Anne	1945		70	
– Valdemar Christian	1886	05	07	25. 8.1965
Agdal (Nielsen), Jørgen	1934	56	60	
Agergaard, Peder Sidelmann	1902	24	27	17. 4.1969
Agersborg, Andreas Wilhelm	1811		33	1881
– Ludvig	18	58		†
Agersnap, Bodil Frederikke, se Munch-Lassen				
Agger, Henry Winkel	1904	25	31	
Aggerholm, Ludvig Preetzmann	1840		63	†
Aggersborg, Hans Christian	1862	82	84	25.10.1928
– Niels Nørgaard	1825		47	9.11.1895
Ahlefeldt-Laurvig Clausen, Anna Sofie, se Voss				
Ahlmann (f. Nielsen), Jytte Møller	1929	50	52	
Ahlmann-Ohlsen, Henning	1918	40	44	
Ahnfeldt, Nielsine Kathrine Stenild	1889	11	15	
Ahnfeldt-Møllerup (f. Andersen), Inger Harda Schack	1910	33	37	
– (f. Bretting), Ketty Aslaug	1908	30	33	
– Niels Børge	1909	30	33	
– Preben Stenild	1911	34	37.39	17. 8.1964
Ahrendt (f. Thøgersen), Johanne Marie	1914	37	39	
Ahrensberg, Kaj Leo	1922	45	49	
Ahrensburg, Christian Sofus	1890	09	10	14. 7.1922
Ahrentzon, Johan Jacob	1800		22	13. 2.1862
Aitken (f. Pedersen), Sara Ninetta Blangsted	1903	24	28	
Albeck, Ludvig	1869	89	92	13. 8.1928
Albeck-Hansen, Lone, se Kure				
Alberti, Christian Carl	1848	69	73	†
Albertsen, Agnes Sofie Kristine	1899	21	24	
– Anne Bente Juhl, se Bang				
– Inge Juhl, se Børsting				
– Karen Elisabeth	1900	20		
Albinus, Johan Heinrich Jacob (Kiel 1816)	1794			18.12.1867
Albinus, Johan Jürgen Daniel	1765		93	26.11.1818
– Lorenz Bertelsen	1795		18	1840
Albrechtsen, Jens Johannes Vilhelm (Kiel 1860)	18	60		1903
– (f. Thordahl), Johanne	1916	37		
– Karl	1895	16	18	24. 5.1966
– (f. Harboe), Kristy Sofie	1895	17	21	
– Lauritz Peter	1804		29	1871
Aldal, Lily Kristine Lykke, se Mynthe				
Aldershvile (Jensen), Henning Emil	1923	46	51	
Algreen-Ussing, Bodil, se Andersgård				
Aller, Willem van	1815		38	†

Fulde navn	Fødselsår	Medhj.- eksamen	Kand.- eksamen	Dødsdato
Allert, Jørgen Buch	1918	41	44	
Allerup, Johannes Christian Gottlieb	1864	83	85	1. 7.1906
- Mathias Peter	1863	82	84	12. 6.1946
- Poul	1919	43		
- Steen	1924	46	49	
Allesen-Holm (Holm), Alfred Hartvig (Allesen)	1901	21	24	3.11.1965
Allesen-Vernø (f. Jacobsen), Karen Margrethe				
Johanne	1905	24	28	
- Poul Busch	1904	25	28	
Alme (Sørensen), Carsten	1864	85	87	7. 4.1936
Almegaard, Anna Margrethe Rømer, se Rassing				
Almind, Marta Marie Jensine	1890	14		
Alnor (f. Nybro), Marie Hansen	1936	58		
Alstrup (f. Nielsen), Ellen Bodil	1893	15	16	
Altweldt, Sieghardt	1795		16	22. 3.1822
Alving, Else, se Åbom				
Ambeck (f. Dahlgaard-Christensen), Karen	1931	54	58	
Ambye, Thoralf Peter	1892	15		3.1971
Ammitzbøll (f. Beach), Annelise	1919	42	46	
- Edith, se Waarst				
- Grete, se Sørensen				
- Gunnar	1941		64	
- Johanne Laura, se Nygaard				
- Lars Vilhelm	1914	37	41	
- Ludvig	1871	91	93	2. 3.1903
- Nikolaj Christian Broe	1880	01	03	12. 7.1930
Ammonsens, Christian Cæsar	1872	91	95	25.12.1939
Ammundsen, Jensenius Simon	1875	94	97	23. 9.1952
- Vibeke, se Lund				
Amstrup, Carl Tage	1903	23	25	20. 8.1938
- Hanne Skovgaard, se Appel-Hansen				
Andersen, Ada-Marie, se Gravgaard				
- (f. Johnsen), Agnete Elisabeth	1900	23	31	
- Alfred Niels Skriver	1890	10	19	
- Anders	1861	89	91	†
- Anders Christian	1875	95	97	11. 5.1955
- Anders Christian	1878	98	19	1943
- Anders Ludvig	1872	92	95	19. 8.1901
- Andrea Juliette, se Rasmussen				
- Andreas Peter	1914	38	41	
- Ane Kirstine Marie	1896	24	27	
- (f. Jensen), Anna-Elisabeth	1920	42		
- Anna Ida Helene, se Kjems				
- Anna Magdalene	1913	41	43	
- Annalise Birkegaard, se Weekers				
- (f. Nielsen), Anne Marie	1938		61	
- f. Olesen), Annina Karoline	1895	18		
- Anton Martin Julius Ditlev, se Vide				
- Antonius	18	79		†
- (f. Høybye), Asta	1898	21		
- (f. Holm), Astrid Agnes	1890	12		
- August Christian	1844	64	68	29.11.1923
- Axel	1887	09		†
- Axel Hannibal	1914	34	37	
- Axel Kaj	1906	26	30	
- Baltzar	1876	97		
- Bent Benny	1941		66	
- B. C.	18	62		†

1138 Personregister

Fulde navn	Fødselsår	Medhj.- eksamen	Kand.- eksamen	Dødsdato
Andersen, Betty Johanne, se Jensen				
- Birgit Elise, se Jensen				
- Birte, se Buckett				
- Birthe, se Poulsen				
- Birthe Busch	1927	50		
- Bodil Birgitte Holmsø, se Høj				
- Bodil Marie, se Both				
- (f. Henningsen), Bodil Mule	1948		73	
- Børge Schack	1912	35	37	
- Carl Christian, se Andersen-Egede				
- Carl Frederik V.	18	73		†
- Carl Henry	1904	25	28	
- Carl Octavius	1888	07	09	15. 7.1948
- Carl Otto Valdemar	1875	96	98	5. 8.1937
- Carl Theodor Waldemar	1838	57	59	10. 2.1870
- Carl Vilhelm	18	74		†
- Christian Carl Jørgen Marius Dannesboe	1876	99	04	2. 3.1957
- Christian Conrad Wilhelm	1816		38	†
- Christian Vilhelm Oluf Cecilian	1855	74	85	22.11.1943
- Connie Irene, se Jonassen				
- (f. Bæk), Doris	1933	55	57	
- (f. Dam-Madsen), Dorrit	1947		71	
- (f. Daugaard-Jensen), Ebba Yde	1919	41	45	
- Edith Nyegaard, se Øther				
- Egon Steen	1931	53	55	
- Einar Thorvald	1891	13	18	
- Ejler Bech, se Bech-Andersen				
- Ejner Vikjær	1902	23	25	
- Ellen, se Olsen				
- (f. Jonstrup), Ellen	1915	42		
- Ellen Agnethe, se Christensen				
- (f. Jespersen), Ellen Brusck	1901	22	27	28.11.1937
- (f. Jensen), Ellen Gyda	1928	50	52	
- Ellen Margrethe Agnes	1884	06	09	10. 1.1959
- (f. Christoffersen), Ellen Munch	1903	23		
- Else, se Knudsen				
- Else Henny Steen, se Bønding				
- Else Ingrid, se Nielsen				
- Else Krag	1905	27	31	
- (f. Justesen), Else Kristine	1926	49		
- Else Marie, se Henriksen				
- (f. Nielsen), Else Marie	1934	57	59	
- Else Rita, se Lemmich				
- Else Thorup, se Kofoed				
- Else Vestergaard, se Jespersen				
- Erik	1942		70	
- Erik Ingolf	1942		69	
- Erik Jørgen Vilhelm	1913	37	42	
- Erik Krogh	1923	47	51	
- (f. Sørensen), Estrid	1916	37	41	
- Frederik Aage	1899	21		
- (f. Hansen), Fritze Lage	1920	44		
- Georg Ulrik August	1879	99	01	8. 7.1904
- Gerd	1917	40	44	
- Gerda Bodil, se Wilhelmson				
- Godtfred	1900	20		
- Grete, se Vedsø				
- Grete Løbner, se Foverskov-Jensen				

Fulde navn	Fødselsår	Medhj.- eksamen	Kand.- eksamen	Dødsdato
Andersen, Grethe Emilie Alslev, se Jensen				
- Grethe Kjær Krüger, se Tolstrup				
- (f. Kjeldsen), Gudrun	1919	42	46	
- Gudrun Harriet, se Ploug-Sørensen				
- Gunvor Barnholt, se Valeur				
- Gyda Hegermann, se Nielsen				
- Hanne Kirsten, se Christensen				
- (f. Levin Hansen), Hanne Lillelund, se Lillelund				
- Hans Otto	1921	43	46	
- Harald Lars	1848	66	72	15. 1.1924
- Helveg	1915	37	39	
- Henning	1936		62	
- Henning Geert	1917	40		
- Henrik Alfred	1888	08	11	19. 2.1932
- Henry Egon	1929	51	55	
- (f. Frederiksen), Hertha Franciska Anna	1898	20		18.11.1938
- Holger	1910	33	37	
- Ib	1929	51	53	
- Inge, se Christensen				
- Inge, se Olsen				
- Ingeborg Johanne Korff, se Schollain				
- (f. Eriksen), Inger Grete	1929	52	54	
- Inger Harda Schack, se Ahnfeldt-Møllerup				
- Inger Kirstine, se Aaby				
- Inger-Lise, se Nørtinger				
- Jannick	1776		04	12. 5.1853
- Jens	1851	70	73	24.11.1929
- Jensine Christine Siggaard, se Daugbjerg				
- Johan August	1850	70	74	5. 6.1931
- (f. Holme-Sørensen), Johanna	1926	49		
- (f. Storch), Johanne Margrethe Hvidsten	1915	40		
- Johannes	1901	21		
- Jules Gjesing	1913	36	39	
- Julius Hede	1903	25	30	
- (f. Koops), Jytte	1926	49		
- Jytte Sterren, se Olsen				
- Jørgen Hützen	1945		70	
- Jørgen Mørkhøj	1939		65	
- Jørgen Nybo	1946		71	
- Kai Torben Led	1936		63	
- Kaj	1896	27		
- (f. Hansen), Karen	1927	49		
- (f. Knudsen), Karen	1924	46		
- (f. Rasmussen), Karen Anna Elisabeth Vikjær	1902	23	25	26.12.1931
- (f. Ubbesen), Karen Bro	1931	55		
- (f. Lauridsen), Karen Emilie Green	1919	42		
- (f. Kristensen), Karen Johanne Hedvig	1926	49		
- (f. Larsen), Karen Johanne Hofman	1928	50		
- Karen Kirstine	1883	07	09	17. 7.1949
- Karen Marianna Abigaël, se Nellø				
- (f. Larsen), Karen Marie	1898	18		
- Kirsten, se Witt				
- Kirsten Harboe	1939		66	
- Kirsten Hørup, se Broe				
- Kirsten Krogh, se Jensen				
- Kirsten Lise, se Wuttke				
- (f. Petersen), Kirsten Rosenfeldt	1932	56		

1140 Personregister

Fulde navn	Fødselsår	Medhj.-eksamen	Kand.-eksamen	Dødsdato
Andersen, Kjeld	1930	52	54	
- Kjeld	1932	54	57	
- Klavs Steen	1940		73	
- Knud	1927	54	57	29. 9.1968
- Knud Mogens Bloch, se Bloch-Andersen				
- Lars Find	1943		72	
- (f. Nielsen), Leis	1942		69	
- Leo Heuer, se Heuer				
- Lili, se Elle				
- Lis, se Knub				
- (f. Nielsen), Marie Sofie	1902	23		
- Mary Kirstine, se Lintrup				
- Mogens Preben	1926	49	51	
- Niels Bruun	1858	78	85	30. 6.1928
- Nina Diane, se Barnholdt				
- Olaf Kjærgaard	1941		65	
- Olaf Strøgh	1911	33	35	
- Ole	1940		64	
- Ole	1943		67	
- Ole Bøje	1944		69	
- Poul Dettloff, se Dettloff				
- Poul Paludan	1938		66	
- Richard Peter Ingemann	1858	77	84	16. 7.1926
- Ruth, se Jørgensen				
- Ruth Wamberg, se Torjussen				
- Selma Edith, se Hansen				
- (f. Kristensen), Sigrid Margrethe	1914	40		
- Sven Gjesing	1946		70	
- Sven Nørgaard	1945		69	
- Svend	1925	49	51	
- Søren Tage Isager, se Isager				
- (f. Andersen), Sørine Margrethe Kirstine	1894	18		†
- Tove Lissy, se Thøgersen				
- Tove Overgaard, se Pedersen				
- Vagn Norman Enrico	1923	50		
- Verner	1929	52	54	
- Viggo Andreas Lillelund, se Lillelund				
- Viggo Bjørnbak, se Bjørnbak-Andersen				
- Viggo Sten	1910	34	37	
- Willy Jens Hyltoft, se Hyltoft				
- Aage Hjalmar	1884	04	07	4.11.1936
Andersen-Egede (Andersen), Carl Christian (Egede)	1867	88	91	8. 9.1950
- Esther Ragna, se Torp				
Andersen-Fælledtoft, Olga	1894	23		
Andersgård (f. Algreen-Ussing), Bodil	1941		67	
Andersson, Carl Johan	1890	11	13	
- Ellen Katrine	1936	58		
- (f. Larsen), Grethe Skov	1934	57	59	
Andkjær, Charles Emil	1841	62	66	23. 6.1872
Andreasen, Erik	1911	32	35	
- (f. Hansen), Hanne Stroyer	1944		68	
- Inger Elisabeth Laura, se Nielsen				
- Jens Vagn Smedegaard	1912	36	39	
- (f. Boesen), Nina	1919	42		
- Ole Monefeldt	1941		67	
- Sophus Frederik	18	50		†
- Tove Lise, se Hahn-Thomsen				

Fulde navn	Fødselsår	Medhj.- eksamen	Kand.- eksamen	Dødsdato
Andreasen, Waldemar	18	57		†
Andreasen, Anna Kirstine	1877	00		26. 5.1924
- (f. Hansen), Dorit	1944		69	
- Lene, se Petersen				
- Lily, se Harild				
- Niels Valdemar	1892	12		4.1944
- Olga Paaske, se Høy-Hansen				
Andresen, Albert Victor	1876	95	97	3. 7.1941
Andresen (f. Christensen), Agnete	1947		73	
- Anders Hans Theodor Berginus	1888	08		28. 2.1943
- Christian Eiler Nikolai Vengel	1885	05	07	26. 8.1921
- Ebba Madsen	1802		24	26. 5.1838
- (f. Hansen), Ellen	1931	55		
- Erik Glasser	1895	15	18	20. 4.1947
- Hans Julius	1916	37	41	
- Jørgen Gad	1918	41	43	26. 5.1961
- Jørn Frederik Lund	1925	48		
- (f. Jarlshøj), Karen Gad, se Frederiksen				
- Knud Ludvig Gad	1888	09	10	18.10.1971
- Lauritz Alfred	1833	51	58	28.11.1906
- Niels Henrik Glasser	1926	48	50	
- Poul Andreas Ernst	1878	99	01	16. 7.1952
- (f. Nielsen), Rigmor Preisler	1919	43	46	
- Sophus Frederik	1870	90		14. 4.1937
Andrup, Erik Edvard	1930	51	53	
- Ernst Francesko	1898	21	22	10. 5.1972
- Otto William	1853	72	76	2.11.1909
Andsager (f. Warberg), Karen Sofie	1896	18		
Angelo, Gotfred Christian Theodor	1843	61		†
- (f. Riis, Helle	1946		70	
- (f. Pedersen), Lise Lotte Riis	1943		71	
Anker-Lassen (Lassen), Hans (Anker)	1901	23	28	
Ankerlin, Nina Kirsten, se Rasmussen				
Ankjær, Frederik Christian Vilhelm	1894	16	18	30. 7.1970
- (f. Munk), Karen Margrethe	1895	16	18	4. 5.1943
- Thyrrie Bøggild	1855	75	77	1. 3.1928
Ansø (Hansen), Axel	1930	53	55	
Anthonisen, Gustav Erik	1903	26	30	
Anthonius (f. Jensen), Hansine Christine	1893	14		
Anthonson (f. Larsen), Nehl Kristine	1901	22		
Antons (Petersen), Marius Mathias Christian	1859	79	81	11. 4.1920
Antonsen, Ole Steen	1947		73	
- Steen Hove	1920	43	47	
- Aase Hove, se Krøigaard				
Appel-Hansen (f. Amstrup), Hanne Skovgaard	1935	58		
Arbo-Bähr, Carl Frederik	1869	88	91	23. 2.1920
Arboe (f. Stephensen), Ingeborg	1889	15	18	
- Orla Christian	1870	89	92	1. 8.1935
- Thorvald Eliezer	1838	56		22. 9.1908
Arctander, Poul Gerhard	1883	03	06	23.11.1966
- Steffen	1919	40	43	
Arden, Anna Agda	1907	26	31	
- (f. Jensen), Anna Margrete Karoline	1883	13		6.10.1961
- (Madsen), Hans Siig	1873	94	97	5. 4.1951
Arends (f. Land), Bodil	1930	52	54	
- Christian Ferdinand	1782		05	28.10.1821
- Gudrun	1901	23		
- Jørgen Kirketerp	1930	52	54	

1142 Personregister

Fulde navn	Fodselsår	Medhj.- eksamen	Kand.- eksamen	Dødsdato
Arends, Kai	1894	13	15	13. 5.1954
– Nicolai Jacob	1811		32	4. 2.1845
– Otto	1903	24		
– Peter	1939		63	
Arendttrup, Niels Erik	1923	43	47	
Arent, Else se Therkelsen				
Arentoft, Claus Lennart	1942		71	
Arentzen, Carl Valdemar	1866	85	89	9. 8.1926
– Christian Schou	1867	90	94	15. 9.1905
Arffmann, Edvard	18	60		1876
– Karen, se Pagter				
– Rasmus	1918	40	43	
– Sigrid, se Smitt				
Arge (f. Nielsen), Lis	1941		66	
Arkil, Tove Birgitte, se Johansen				
Arndal (f. Gottliebsen), Bodil Hartmann	1926	48		
– Niels-Otto	1927	48	51	
Arnesen, Hannes	1800		31	1840
– Mogens Johann	1869	90	92	†
– Peter Adolf	1798		22	20. 3.1866
Arnholt, Gudrun	1931	52	54	
Arnkiel, Hans Michael	1852	71	73	28. 5.1933
Arnkjær, Bent Preben	1933	55	57	
Arntz, Edvard Harald Martin Valdemar	1850	70	71	12. 7.1920
Arntzen, Jens Valentin	1801		22	23. 5.1862
Arnø, Paul Nørreby	1906	30	33	
d'Arrest, Louis	1855	75	78.82	11. 6.1915
Arrøe, Mikkel	1947		71	
Arup, Peter Michael Christian	1845	65		21. 6.1915
Aschlund, Andreas Einar Johannes	1858	77	82	13. 5.1926
Askgaard, Aslaug	1903	23	25	
– (f. Kofoed), Helen	1943		69	
– (f. Ifversen), Karen	1900	22	24	23.10.1957
– Kjeld Ole	1944		69	
Askov, Martin Bahnson	1890	11	13	
Askaa, Gerd	1944		68	
Aspegren, Katarina Mette Marianne, se Hauge				
Assels, Morten Johannes	1916	40	43	
Assens, Helen Margrethe	1917	44		19.11.1966
– Niels Christian	1875	96	98	22. 5.1963
– Poul Michael	1912	33	37	
Astrup, Kirsten Gerd	1947		71	
Augsburg, Jens Jannik Jensen	1854	73	75	13. 6.1930
– Jens Jannik Jensen	1886	07	09	19. 3.1948
– Henrik	1825		48	27. 8.1888
– Wilhelm	1835		58	9. 3.1905
August, Louis Alfred	1870	91	94	†
Augustinussen (f. Zwick), Kamma	1907	30	40	
Aundal, Knud Ejnar	1903	24	27	15.10.1942
Aunfelt (f. Rasmussen), Inger Wolf	1929	52	54	
Axel, Peter Hans Nielsen	1865	84	87	4. 1.1916
Axelsen, Axel Jens Peter	1878	98		7.1937
– Inger, se Sedum-Larsen				
Axø, Otto Ege	1901	21	24	
Bach (f. Pedersen), Erna Lyng	1925	49		
– Jens Jensen	1895	17		30. 1.1962
– (f. Kaad), Karin Ingeborg Hansen	1919	41		
– Niels Breinholt	1885	05	07	4.1973

Fulde navn	Fødselsår	Medhj.-eksamen	Kand.-eksamen	Dødsdato
Bach, Niels Erik	1927	50	52	
Bache, Søren Hjorth	1944		69	
Bachmann, Ernst	1943		66	
– Philip August Schlichting	1902	24	28	8.1949
Bach-Nielsen, Hanne, fru	1933	55		
Back, Carl August	1892	12	13	
– Inge, se Pedersen				
Backmann, Jørgen Just Adolf Alexander	1890	09	10	13. 7.1944
– Poul Christian Wissing	1860	81	88	16.11.1899
Baden, Hans Nils Arne	1920	49	51	
– (f. Christensen), Inger	1924	48		
– Jacob Christian	1818		40	†
Bager, Birthe Lunddahl	1948		73	
Bagge, Andreas	1765		92	4. 1.1830
– Axel Andreas	1843	65	67	20.12.1925
– Christian Joseph Steen	1802		23	3.12.1829
– Peter Frederik	1813		36	17.12.1887
Bagger, Anton August	1801		21	8. 1.1875
– Carl Christian	1815		38	1851
– Gustav Riesland	1874	93	96	27. 1.1951
– Karen Bodil	1940		63	
– Otto Peter Anton Emil	1836	55	59	2. 7.1929
Baggesen, Steen Henrik	1947		71	
– Steffen Øllgaard	1797		20	26.10.1846
Bahnsen, Mogens Spur	1925	47	51	
– (f. Kristensen), Tove Ulla	1926	48		
– Ulla Spur, se Sørensen				
Bahnson, Bahne Riddermann	1864	83	85	14. 1.1924
– Einar Christian Riddermann	1901	21	24	
– Harald Riddermann	1894	15	18	22.11.1967
– Niels Nielsen Vandborg	1861	79	81	10. 1.1942
Bak, Anna Johanne	1913	38	43	
– Anna Margrethe Kathrine, se Pedersen-Bjergaard				
– Arne Kromann	1921	44	49	
– Asger Kromann	1933	57	60	
– (f. Olsen), Else	1923	46	49	
– Ole	1941		65	
Balle, Anne Jette Edinger, se Forchhammer				
– Frederik Severin	1822		46	†
– (f. Hvalsøe), Frida	1902	25	28	
– (f. Olsen), Gerda	1897	21	25	
– Ludvig	1872	93	95.96	14. 5.1944
– Nicolai Edinger (Kiel 1832)	1807			9. 8.1881
– Toxen	1839	59		1891
Ballentin, Vilhelm Ludvig	1868	87	89	14. 7.1940
Ballhausen, Carl Anthon	1856	74	78	2. 1.1903
Ballin, Morris	1842	61	64	11.12.1891
Ballisager, Anne-Grethe, se Rude				
Balslev, Bente, se Jørgensen				
– (f. Jørgensen), Dorte Fabricius	1945		69	
– (f. Rørsgaard), Ester Margrethe	1921	43		
– Marianne, se Kragh				
Balsløw, Jørgen Carsten Bloch	1801	20		1832
– Karen Kirstine, se Storm				
– Rasmus	1795		17	3.11.1863
Bancke, Oscar J. Erasmus	1847	66	69	12.1902
Bander, Ferdinand	18	79		†

Fulde navn	Fødselsår	Medhj.- eksamen	Kand.- eksamen	Dødsdato
Bandholm, Erling Bierregaard	1916	38	43	
Bang, Adolf Herman	18	73		15. 1.1883
- (f. Helm), Alice Elisabeth	1896	17		2.1928
- Andreas	1864	83	85	17. 5.1938
- Anna Elisabeth	1889	10	16	
- (f. Albertsen), Anne Bente Juhl	1944		69	
- Astrid Johanne Mathilde, se Becker				
- Axel Ivar Ferdinand	18	62		13. 7.1895
- Ellen	1884	05	10	15. 4.1958
- Emil Christian	1878	98	00	25. 5.1955
- Erik	1931	54	56	
- (f. Andersen-Egede), Esther Ragna, se Torp				
- (f. Poulsen), Gunhild Bjerrum	1931	54	56	
- Gustav Johannes	1887	08		4. 7.1949
- Hans Christian	1879	98	00	12. 4.1918
- Harriet Mynster	1900	22	27	9. 2.1973
- Hilda Agnete Elisabeth Stampe, se Stampe				
- Inger Christine, se Frydenberg				
- (f. Høgh), Kirsten Marie	1925	49	51	
- Lauritz Ferdinand Jensen	1849	68	75	12. 6.1885
- Margit, se Lyngsø				
- Marie, se Magnussen				
- Ole	1905	26	32	20.11.1969
- Ole Mynster	1911	37	39	
- Oluf Ivar	1859	78	82	*
- Otto	1885	05	07.12	6.11.1945
- Severin Marcus Frants	1884	65	69	8. 2.1916
- Søren	1858	78	81	9. 1.1939
- Ulla	1918	42	46	
- Aage August	1881	01	03	9. 2.1947
Bangert, Ludvig Emilius	1854	76	78	13. 7.1921
Bang-Hansen (f. Mortensen), Ingrid	1895	18		
Banholdt-Hansen (Hansen), Ole Sten	1942		72	
Banke (Jensen), Ole	1940		67	
Banzon, Karen	1898	21	24	
Barckmann, Kirsten	1943		70	
Bardram (f. Kristensen), Astrid Kristine Risum	1880	03	04	
- (Pedersen), Charles	1876	96	04	11. 3.1937
- Ludvig Clement	1860	79	82	12. 1.1907
Barfod, Peter Christian Kierkegaard Tang	1876	95	98	29. 1.1967
Barfoed, Christen Thomsen	1815		35	†
- Erik Christian	1786		04	5. 8.1854
- Harald	1878	98	00	20.10.1955
- Johannes Helmuth	1860	79	81	7. 6.1919
Barkhuus, Asta Grete	1907	30	31	
Barlebo (f. Gjerlev), Karin	1921	44		
- Lise Marie, se Jørgensen				
Barnholdt (f. Andersen), Nina Diane	1938		64	
Barnung, Karen Tove Samuel, se Larsen				
Barrit, Mogens	1931	54	57	
Bartels, Carl Frederik Ferdinand August	1848	68	72	13. 6.1928
Barth (f. Trojel), Aase Sanne, se Frost				
Bartholdy, Georg Christian	1807		30	28. 5.1883
- Jacob	1843	61	67	30. 9.1868
- Peter Jacoby	1840	59	62	26. 7.1877
Barton, Signe Ida Nathalie, se Nielsen				
Bartsch, Bodil Holten, se Lambert				
- (f. Koefoed), Ellen Kirstine Munch	1897	25	28	

Fulde navn	Fødselsår	Medhj.-eksamen	Kand.-eksamen	Dødsdato
Bartsch, Ole Holten	1906	27	28	
Barvig, William Peter	1777		04	17.11.1820
Basballe (f. Kjølbbye), Inga Høygaard	1918	40		
Bastholm (f. Karberg), Ingermarie, se Vidar				
Bauer, August Fridolin	1825		47	15.11.1905
- Axel	1898	18	21	
- Christian Andreas Ludvig	1873	93		†
- Christian August Pilegaard	1862	80	82	6. 1.1948
- Karen, se Prehn				
- (f. Gulda), Siv Margit	1916	39	53	
Bauer-Petersen (Petersen), Emil Alfred	1848	66	70	21. 5.1913
Baumann, August Christian	1770		91	3.11.1831
Baumgarten, Knud Harald	1880	01		
- Aage Fritz	1925	50	53	
Baumgarten-Olsen (f. Abitz), Anna Louise	1904	26		
Baverstock (f. Pinborg), Ellen Marna	1898	20		
Bay, Frederik Helge	1883	08	10	3. 3.1964
Bayer, Christian Adolph	1811		31	14.11.1879
- Christian Frederik	1783		02	30. 6.1870
- Herman Adolf	1855	73	75	1. 3.1918
- Tom Christian	1880	01	03	12. 3.1919
Bech, Anders Kristian	1939		64	
- (f. Madsen), Anna	1905	26		
- Annelise, se Ammitzbøll				
- Anne-Marie, se Færch				
- Arne	1921	44	49	
- Birte, se Westergaard				
- (f. Petersen), Birte Ruben, se Brams				
- (f. Thalund), Ellen Lønsmann	1896	18		
- Inger	1902	23		30. 5.1970
- Jens Siegfred	1845	63	69	1873
- Johan Wilhelm	1796		18	1878
- Jørgen Albert	1808		29	10. 9.1876
- Kirsten, se Sørensen				
- Knud Frederik	1921	45	48	
- Peder	1768		99	1825
- Peter Fønns, se Fønns-Bech				
Bech-Andersen (Andersen) Ejler (Bech)	1905	24	28	
- Steen	1936	57	59	
Becher, Andreas	1820		41	24. 8.1891
Bechgaard, Erik	1942		69	
- (f. Fisker), Helle	1945		69	
Bech-Jensen (f. Jensen), Kirsten Birch	1944		71	
Bech-Pedersen (Pedersen), Christian Magnus (Bech)	1901	24	28	
- (Pedersen), Johannes (Bech)	1896	18	21	28.12.1963
Beck (f. Ludvigsen), Anna Marie	1894	15		
- Christian Frederik Emil	1844	64	67	23. 8.1921
- (f. Lohmann), Ellen Margrethe	1911	36		
- (f. Hansen), Inge Daniels	1938		61	
- (Nielsen), Jørgen (Beck)	1939		63	
- Karin Hasselbalck, se Ebert				
- Kirsten, se Milthers				
- Marianne	1947		71	
- Nicolai	1883	04	07	
- Poul	1901	21	24	14. 6.1970
- Aage Jensen	1912	35	37	
Becker (f. Bang), Astrid Johanne Mathilde	1901	24		



Holsted apotek (268), Søndergade 22, 6670 Holsted, tlf. (05) 39 20 46. Ribe amt. Holsted kommune.

Oprettet ved bevilling af 3.12.1906 som hjælpeapotek til Brørup apotek.

Åbnet 2.11.1907 på nuværende beliggenhed.

Selvstændigt ved kgl. resolution af 31.3.1917.

Åbnet som sådant 1.1.1918.

Udsalg: Glejbjerg (1934), Holsted st. (1919) og Hovborg (1926).

b: 3.12.1906 Sigfred Janus Gotthof Carus Clausen, f. 31.3.1908 (se Brørup apotek).

b: 19. 3.1908 Otto Joachim Niels Thaarup, o. 1.4.1908, f. 31.12.1917 (se Brørup apotek).

b: 15. 6.1917 Nicolai Peter Kinch, o. 1.1.1918, † 18.6.1924.

b: 1. 9.1924 Harald Gerhard Røen, o. 1.8.1925, f. 30.4.1937 (se Horsens Løve apotek).

b: 30. 3.1937 Ellen Bang, o. 1.5.1937, p. 30.11.1948, † 15.4.1958.

b: 1. 7.1948 Elisabeth Charlotte Galster, o. 1.12.1948, f. 31.7.1957 (se Århus Marselisborg apotek).

b: 19. 6.1957 Elisa Mathilde Muus, o. 1.8.1957.

Fulde navn	Fodselsår	Medhj.- eksamen	Kand.- eksamen	Dødsdato
Becker, Axel	1870	90	92.94	12. 2.1899
- Carl Ludvig	1868	88	90	12.1953
- Georg Ludvig	1837	55	59	25. 5.1900
- Georg Ludvig Edmund	1901	21	26	
- Gottfried	1767		87	21. 6.1845
- Henrik Richard	1872	92		†
- Johan Gottfried Burman	1802		25	6.10.1880
- Kay	1874	94	98	6.1960
- (f. Scheel), Kirsten	1920	42	44	
Beck-Jørgensen, Poula, se Nørgaard				
Beckmann, Johan Diderik	1791		11	1835
Beck-Nielsen, Birthe, se Thomsen				
Beetz, Johan Daniel	1762		92	†
Begtrup, Albrecht Georg	1801		23	18. 6.1870
- Gregers Otto Brun	1836	57	61	3.1917
- Otto Worm	1833	53	55	26. 1.1871
Behold, Johan Alexis	18	58		†
Behrend, Christian Thomas Schat	1853	73	75	14. 4.1915
Behrens, Helga Kristine, se Nielsen				
- Henrik Sophus Vilhelm	1853	73	75	26.10.1917
- (f. Sørensen), Karen Marie Nielsine	1896	16		
- Vilhelm Henrik Sophus	1853		75	†
Beichmann, Paul Frederik Ludvig	1813		34	†
Beier, Iben, se Thorup				
- Morten Andersen	1889	23		1.1966
Beierholm, Vibeke Juana	1945		72	
Bekker, Hans Resen Steenstrup	1884		48	†
- (f. Rager), Johanne Charlotte	1884	05		1955
Belvig, Ulla, se Madsen				
Bender, Hans Jørgen	1882	03	05	5. 3.1946
Bendixen, Anton Carl	1804		27	13. 8.1884
- Christian Ove	1851	68	75	30. 9.1910
- Egon	1922	45	50	
- Kirsten, se Poltorak				
- Lene, se Gudiksen				
- Lone Møller, se Overgaard				
- Niels	1862	81	85	†
- Wilhelm Edvard	1809		33	16.11.1889
Bendix-Nielsen (Nielsen), Anton Frederik	1867	88	91	22. 6.1955
Bendtsen (f. Sørensen), Ellen Christine Vestergaard	1902	23	25	
- Tove, se Plesner				
Bengtsson, Kirsten, se Jørgensen				
Bennedsen, Johanne Thomine	1905	27		1. 6.1955
Bennekou, Ingolf	1907	30	31	2. 7.1962
Benthin (f. Christensen), Conny Tromholt	1935	57	59	
- Morten	1932	54	56	
Bentholm, Svend Asger Rud	1922	45	48	
Bentsen, Alice Therese, se Largiadèr				
- Henrik	1939		66	
- (f. Lerche), Nina Elisabeth	1940		66	
Bentzen, A.	18	68		†
- Bent Madsen Sigen Rudbek	1874	99	03	22. 2.1935
- Carl Christian	1895	15	16	14. 6.1963
- Carsten	1929	53	58	
- Erik Andreas	1843	62		1865
- Harald Christian Rostrup	1851	71	73	†
- Harry	1906	27	30	26. 5.1965

Fulde navn	Fødselsår	Medhj.- eksamen	Kand.- eksamen	Dødsdato
Bentzen, Karen Margrethe	1917	40	43	20. 6.1956
– Ulla, se Tarp				
Bcnzon, Alfred Nicolai	1823		45	19.12.1884
– Bøje	1891	12	15	
– Bøje Peter Lorentz Alfred	1855	75	77	21. 5.1932
– Cai Frederik Julius von	1878	99	03	22. 6.1964
– Carl Otto Valdemar	1856	75	76	16. 5.1927
– Knud von	1906	26	31	17. 9.1955
– Niels	1893	14	16	
– Peder Eggert	1788		14	24. 7.1848
– Theodor Hornemann Becher	1828		49	23. 1.1885
Benzon-Schultz, Otto Valdemar	1876	95	98.99	7. 1.1954
Berbom, Anne-Merethe, se Schrader				
Berendtdorff, P. C. Jørgensen	18	66		†
Berendt, Harald	18	54		†
Berendt-Petersen (f. Nørretranders), Klara Esther	1890	10		26. 6.1942
Berentzen, Hans Kristian Frederik	1897	18	21	
– Marius Christian	18	73		9. 9.1877
Berg (f. Henningsen), Birte	1923	45	48	
– Carl Frederik Otto	1860	81	82	†
– Carl Frederik Siegfried	1800		20	13. 4.1850
– Ellen Christine, se Sommer				
– (f. Freundt), Erna Meta Marie Vilhelmine	1898	19		
– Fritz Kristian Pauli	1881	01	03	
– Hakon	1901	22	27	3.11.1969
– Herluf Møller	1871	93	96	21.11.1950
– Holger Viggo	1882	02	04	10. 8.1953
– (f. Haagerup), Ingrid Valentin	1903	23	27	
– Jacob Johan	1799		24	1833
– Jens Christian	1828		49	1853
– Johan Andreas Emilius	1843	65	66	4.11.1897
– Jørgen	1757		89	28. 9.1815
– Kaj Aage	1899	21		1960
– Niels Peter	1857	74	77	20. 7.1937
– Nis Martinus	1863	85	88	12. 2.1935
– Oluf	1888	09		13.11.1971
– Per Rathlau	1928	51	53	
– Sophus	1865	85	86	24.11.1949
– Torben Tyge Johan	1916	37	41	
Berger, Julius August Christian von	1779		06	6.10.1817
– Jørgen Gösta	1925	48	50	
Bergh (f. Enoch), Olga Louise	1897	24		
Bergmann, Alfred Valdemar	1838	58	62	19.12.1909
– (f. Jørgensen), Hanne	1933	54	56	
– Johan Julius	1847	64	73	4. 2.1913
– Jørgen	1932	53	55	
– Paul Eidesgaard	1943		66	
– Valdemar	1868	87	89	†
Bergsøe, Carl Wilhelm	1800		23	23.11.1861
Bering, Arne	1900	22	24	9. 6.1969
– (f. Marcussen), Ellen Ingeborg	1900	23		5. 1.1953
– Else, se Lund				
– Kis, se Petersen				
– Peter Jacob	1806		30	4. 5.1868
Berlème-Nix, Henri Frederik	1893	15	16	5. 2.1950
Bernsen (f. Christensen), Grete	1915	37	41	
– Hans Peter	1915	37	41	
Berntsen, Niels Vagn	1894	14	16	15. 1.1937

1148 Personregister

Fulde navn	Fødselsår	Medhj.- eksamen	Kand.- eksamen	Dødsdato
Bertelsen, Ann Karin Bardram, se Nielsen				
– (f. Trautner), Birte Brinch, se Eif				
– Carl Magnus Frederik Johan	1905	25		
– Christian Vilhelm	1881	01	03	4.1925
– Henrik Theodor Liunge	1827		50	25. 3.1904
– Ida Kirstine	1927	50		
– (f. Thodberg), Julie Birgitta	1921	44	48	
– Svend Guido	1886	07	09	14. 9.1934
Berthelsen, Else Marion Bruunsgaard, se Johannsen				
– Inge Margrethe, se Dahy				
– Inger, se Fisker-Nielsen				
– Knud Christian	1899	22	24	
Bestle, Christoffer Vilhelm Frederik	1857	78	80.81	2. 5.1909
– Edith Marie, se Jørgensen				
– Sven Aage Christian Heiberg	1895	15	18	1964
Beuger (f. Yde-Poulsen), Agnes Elisabeth	1890	16		
Bevilacqua (f. Friborg), Ettie	1903	25	28	
Beyer, Andreas	1858	79	82	11. 5.1911
Bidstrup, Bent Grøndahl	1939		67	
– Bjarne Philip	1940		69	
Bie, Anton Brasch Petersen	1894	14	16	27. 8.1965
– Birgit, se Lilleør				
– Viggo	1867	88	90	16. 3.1950
Biehl, Gustav Adolph	1847	68	71	3.10.1908
– Johan Klopstock Hiss	1777		09	1839
– Peer	1935		61	
Bielefeldt, Ernst Richard	1894	15	16	13. 6.1963
– Poul Henry	1890	10	13.15	20. 7.1915
Bieling, Elke	1935	57		
Bierfreund, Niels Henriksen Søtoft	1799		20	18.10.1884
Bierre, Inger Vibeke	1930	53	55	
Bilde (f. Nielsen), Bodil Margrethe Westh	1941		65	
Bilfeldt, Christian Wenzel Borch	1844	64		2.1927
– Hans Adolf Borch	1849	69		28.11.1904
Bille, Lena, se Eilschou				
Billev, Peter de Mayo	1937		62	
Bils, John	1930	53		
Binderup, Ejgil	1921	42	47	
– Eva Nørby	1946		71	
Binger (f. Olesen), Ingeborg	1900	20	22	
– Svend Aage Skovlund	1900	20	22	
Birch, Harald Elias	1879	98	00	
– (f. Christmann) Mathilde Marie Christmann	1927	50	53	29. 3.1971
– Niels Christian Albert	1869	88	91	21.10.1928
Birckenstock, Bendix Jacob	1779		02	1818
Birk, Hakon	18	82		†
– Laura Borup, se Worsøe				
Birkedahl, Lauritz Nielsen	1800		20	27.11.1834
Birkholm, Julius Christian	1878	98		16.10.1950
Birnbaum, Christian Andreas Bjørn, se Manthorpe				
Bischoff, Henrik Peter Høst	1858	77	78	19. 2.1900
– Jeppe Johannes Prætorius	1827		54	3. 4.1903
Bisgaard (f. Rendal), Bodil	1918	40		
– Ib Børge	1920	42	46	
– Jocum Carl	1747		83	1810
– Johanne Marie, se Gry				

Fulde navn	Fødselsår	Medhj-eksamen	Kand-eksamen	Dødsdato
Bisgaard (f. Madsen), Kirsten	1913	37	39	
– Marie, se Simonsen				
Bissen, Hans Hugo	1885	07		17. 1.1954
Bisserup, Vigo	1850	69	72	16. 7.1914
Bitsch, Marianne	1947		71	
Bjærner (Jensen), Anders Aagaard	1885	06	09	19.10.1970
Bjerger, Gustav Christensen	1894	14	16	1.1967
– Tove Marie Louise, se Larsen				
Bjerre, Ingeborg Dorthea	1895	20	22	29. 5.1935
– Inger, se Lærum				
– Nicolai	1870	90	92	22. 4.1938
– Søren Peter Lyse	1915	37		
Bjerregaard (f. Sørensen), Gunhild Pol	1943		66	
– Gunner	1919	41		
– (f. Keiding), Inger Johanne	1916	39		
– (f. Bollerup), Inger Johanne Cohn	1918	40	43	
– Jens Peter	1894	14		10.1963
– Jytte Agnete	1943		67	
– Poul Bang	1906	28	31	11. 8.1947
Bjerregaard-Jensen (f. Sørensen), Martha Marie Kristine, se Meildrup				
– Vilhelm Hans	1900	21	24	
Bjerrekær, Poul Børge	1920	42	47	
Bjerring, Erik Andreas Theodor	1824		50	1902
– Niels Knudsen	1800		23	1862
Bjerrum (f. Nielsen), Ebba, se Lysholt				
– (f. Nielsen), Ebba	1927	49	51	
Bjorholm (f. Carlsen), Hanne Winther	1948		73	
Bjørklund (f. Janholm), Elise	1931	55		
Bjørn, Edvard Nicolai	1873	95	97	16. 8.1959
– Eli Anker Valdemar Hans	1887	09	12	17.11.1960
– Georg Anthon	1904		24	†
– Hakon	1854	72	78	†
– (f. Møller), Inge	1917	37		
– Marie Birgitte, se Hald				
– Sven Erling	1902	23	25	
– Aase Anna-Margrethe, se Dejgaard				
Bjørnbak-Andersen (Andersen), Viggo (Bjørnbak)	1895	18	21	
Bjørndal, Niels	1941		68	
Bjørner, Karin Rita Charlotte Ross, se Ross				
– Vibeke, se Hegelund				
Bjørn-Jensen, Alexis	1906	30	33	
– Magnus Alexis	1874	94	96	24. 6.1935
Bjørnsen, Adolf	1840	58		9. 4.1898
– Lauritz Emanuel	1856	75	80	1.11.1882
– Aase Munch, se Riis				
Björnson, Skuli Olafs	1914	37	39	
Black, Carl Emil Andreas	1869	90	92	23. 7.1945
– Jørgen Christian	1866	86	89	17.12.1946
Blad, Edvard Adolf	1837	56	59	1916
Bladbjerg-Larsen (f. Knudsen), Kirsten Lindegaard	1939		62	
Bladt, Emma Marie, se Bredmose				
Blak, Jørgen	1945		72	
Blankensteiner, Frederik August	18	68		†
Blau, Johan Gottlieb	1764		93	21. 2.1827
Blauenfeldt, Agnes Elisabeth, se Bruun				
– Johannes	1858	79	81	5. 5.1912

1150 Personregister

Fulde navn	Fødselsår	Medhj.- eksamen	Kand.- eksamen	Dødsdato
Bleeg, Niels Henry Sigvardsen	1937		61	
Blem, Povl	1912	34	37	
Blemmer, Ellen Bruun, fru	1902	37		13. 2.1956
– Kirsten Elisabeth	1901	22	30	
Blicher, C. J. Bernt Engelsted	1817		37	1854
– Viggo	1867	86	91	3. 7.1914
– (f. Galster), Aase Bjørg, se Blicher-Andersen				
Blicher-Andersen (f. Galster), Aase Bjørg	1925	50	54	
Blicher-Nielsen, Axel	1891	11	13	
– (f. Helms), Ellen Cecilie Frederikke	1890	12		
– Johanne	1897	21	25	10.11.1947
– Margrethe, se Damgaard				
Blichfeld (f. Hansen), Britta Ellef	1918	40		
– (f. Kinch), Elna Louise	1889	12	15	23.11.1957
Blichfeldt, Søren Høy	1876	98	00	3. 3.1921
Blinkenberg (f. Ahlefeld-Laurvig Clausen), Anna Sofie, se Voss				
– Hans Kruse	1874	94	97	15. 9.1937
Bloch, Buchardt	1932	54	56	
– Else Agnete, se Christensen				
– (f. Mikkelsen), Else Edith Harpøth	1928	50		
– Hans Frederik Ludvig	1818		37	†
– Julius Theodor Ernst	1803		23	1840
– Marius Johannes Georg	1844	65	70	2. 5.1874
– (Aabling), Niels	1877	98	06	11. 5.1954
Bloch-Andersen, Knud Mogens (Bloch Andersen)	1918	41	46	
Bloch-Sørensen (f. Nørreslet), Lise	1928	49		
Blokmann (Rasmussen), Hans Jørgen	1875	96	98.99	3. 4.1937
Blom, Christian Frederik	1813		35	†
– Ove Rammel Gram	1864	84	85	6.1941
Blom-Bjørner (Petersen), Jes Johan Carl	1878	99	04	28. 9.1944
Blume, Bodil, se Løjmand				
Blumenhagen (f. Jørgensen), Dagmar Margrethe von	1894	14	16	15. 4.1957
– Ove Emilius Heinrich von	1891	13	21	
Blumensaadt, Nicolai Nielsen	1760		85	8. 4.1804
– Nicolai Niemann	1804		26	17. 8.1871
– Niels Gøttsche	1798		25	6. 9.1883
Blyt (Larsen), Otto Iversen	1890	11	13	3. 2.1964
Blædel, Henrik Benedictus	1824		45	†
– Minna Dons, se Gjerløff				
Blaabjerg, Eyolf	1940		66	
Boalth, Paul Søren	1878	98	00	18. 4.1944
Boberg, Niels Peter Richard	1855	75	76	16. 9.1936
– Otto Johan Sinius	1860	80	83	11.1925
Bock, Carl Olfert	1856	76	78	†
Bodelsen, Rudolf	1863	82	85	24. 4.1906
Bodholdt, Kirsten Catharina Holbeck, se Malten				
Boe, Inge, se Jensen				
Boeck, Annano Cæsar Læsar	1813		40	†
– Christian Pietro Bianco Luno	1882	06		17. 7.1918
– (f. Colding), Henriette Louise	1893	14		
Boelskifter, Jensine Pedersen, se Heiberg				
Boenæs, Ove	1947		73	
Boers, Sigurd Vang	1906	26		
Boesen, Adolf Frederik Valdemar	1867	88	90	22.10.1921
– (f. Christophersen), Helle Ploug	1948		72	
– Inger Marie, se Gerstrup				

Fulde navn	Fødselsår	Medhj.- eksamen	Kand.- eksamen	Dødsdato
Boesen, Nina, se Andreassen				
Bogh, Rigmor Elisabeth	1925	49		
Bohman (f. Noer), Gunver	1914	36		
Bohn-Jespersen, Else Kristine Vilhelmine	1902	24	27	
Boje, Hans	1872	92	95.96	9. 6.1949
Bojesen (f. Lønager), Grethe Agnete	1920	45		
Boldsen (f. Lier), Birte Marie	1924	48		
– Gerda, se Bruun				
Boll, Per Mølgaard	1929	50	52	
Boller, Kristian	1891	13	15	
– Martin Christian	1897	21	22	3.1969
Bollerup (f. Hansen), Anna Jensine	1890	12	15	15. 8.1966
– Christian Peter Jensen	1835	53	58	26. 9.1883
– Erik Johannes Christian	1921	42	46	
– (f. Møller), Esther	1899	23	25	
– Inger Johanne Cohn, se Bjerregaard				
– Jens Peter Marius	1873	93	96	10.11.1943
– Otto	1902	22	25	
– Aage	1876	95	98	7. 7.1943
Bollerup-Jensen (f. Petersen), Ebba Elisabeth	1913	37		
Bols, Torkild	1931	53	55	
Bolvig, Alfred	1848	68	72	21. 4.1932
Bonde, Ane Margrethe	1927	50		
– Anton Christian Vilhelm	1885	06	09	30. 6.1938
Bork, Charlotte	1949		73	
Bondesen (f. Wranér), Bodil Juliane	1896	16	21	
– Mathilde	1924	47	50	
– Viggo	1896	19	21	19. 5.1968
Bondo, Ernst	1887	07	09	17. 1.1954
Bonfils (f. Frandsen), Else	1928	50		7. 9.1967
Bonge, Christian	1784		04	1829
Bonnén (f. Theisen), Fritze	1921	42	46	
– (Nielsen), Poul (Bonnén)	1921	42	46	
Bonnesen (f. Schou), Charlotte Amalie Dagmar	1869	93	96	4. 3.1957
– Frantz Toxverd	1846	64	80	1884
Bonnichsen, Andreas Peter	1813		36	1870
Borch, Ludvig Vilhelm Emil	1856	76	81	1927
– Olaf Georg	1871	90	92	5. 4.1948
Borchersen, Jytte, se Petersen				
Borchorst (f. Ingwersen), Birgit	1938		62	
Borchsenius, Johannes Ernst	1863	84	86	5.1928
Borg (f. Hoffmann), Lis	1937	58	61	
Borgen, Carl Andreas	1802		26	5.11.1862
– Hans Eggert	1807		31	1864
– Harald	1882	01	03	
– Knud Albarts	1907	29	31	
– Markus Peter Henrik	1855	75		13.11.1906
Borggreen (f. Christophersen), Lisbet Ravn	1938		61	
Borggaard (f. Eriksen), Birgit Wisbech	1943		67	
– Ole Kragholm	1943		67	
Borgschmidt, Henning Ditlev	1916	39	43	
– (f. Jørgensen), Henny Vibeke	1923	45		
Born (f. Haase), Cathrine Christine	1848	75		10.10.1921
– Immanuel Bernhard Johny	1839	59	61	9. 5.1928
Bornemann, Else von, se Schaffalitzky de Muckadell				
Bornæs, Frank	1923	45	54	
Bornø, Aase, se Nielsen				

1152 Personregister

Fulde navn	Fødselsår	Medhj.- eksamen	Kand.- eksamen	Dødsdato
Borre, Gunnar	1904	26	31	28. 2.1961
Borrevang, Poul	1923	45	49	
Borum, Frederik Jørgen	1874	94	97	†
Borup, Carl Christian	1799		22	12. 1.1852
Boserup, Axel Knud	1893	14	18	
– Jacob	1868	90	93	†
Both (f. Andersen), Bodil Marie	1927	51	54	
– Knud Bendix	1929	51		26.12.1963
– Ruth	1924	46	51	
Boye, Edward Sigismund	1865	85	89	27. 9.1946
– Marx	1768		95	11. 2.1856
– Marx Jacob	1807		30	1833
Boyesen, Christian Th. G. Ludolf	1819		40	†
– Theodor	18	56		†
Boysen, Johannes Hack Hermann	1833	53	57	9. 7.1909
– Karin Bredal, se Jensen				
– Peter Ingwer (Kiel 1826)	1800			30. 9.1889
– Valdemar	1866	88	91	3.11.1900
Boystrup-Willumsen, Ove Frederik	1901	24	27	
Brahde, Axel Hjalmar Bue	1843	62		19. 1.1865
Bramhelt, William Anton	1867	87	92	†
Brammer, Johannes Frederik Christian	1798		17	7. 2.1869
Bramming, Kaj	1901	25		
Brams (f. Petersen), Birte Ruben	1930	53	55	
Bramsted (f. Petersen), Ketty	1944		70	
Brandorff (f. Philipson), Nanna	1947		72	
Brandstrup, Ebbe	1930	51	53	
– Ingeborg Marie Sofie, se Fleischer				
– (f. Zeuner), Kirsten	1927	50	53	
Brandt, Carl Frederik Aagaard	1847	66	74	30. 5.1876
– Christian Frederik	1795		16	1877
– Ernst Peter	1867	86	89.90	14. 8.1945
– Gerda Emilie, se Madsen				
– Hans Sigurd	1890	14	17	
– (f. Møller), Helga	1915	36	39	
– Laurits	1916	39	43	
– (f. Jensen-Uhrenfeldt), Thora	1900	21		
– (f. Christensen), Valborg Alma	1919	41	43	
– William	1884	05	13.14	10. 9.1969
Brandt-Møller, Kirsten Ruth, se Vilhelmsen				
Brange (f. Nielsen), Helle Rud	1940		64	
– Jens Jørgen Veilgård	1940		64	
Brasch, Hans Christian	1769		94	†
Brash (f. Pedersen), Sara Ninette Blangsted, se Aitken				
Brask, Karl Johan Høeg	1872	92	93	11. 1.1929
Braun, Hans Magnus	1773		01	1835
Brautsch, Preben	1935	58		
Bredahl, Aage Erasmus	1850	69		2.12.1914
Bredal, Frants Christian	1788		15	1842
Bredmose (f. Bladt), Emma Marie	1942		68	
Bredorf (Rasmussen), Georg Vilhelm	1867	88	91	1.12.1924
Bredsgaard, Karen Johanne, se Worm				
Breede, Gerda Willy Wendelboø	1903	24		6. 3.1951
– Grethe, se Petersen				
Brehm, Vibeke Elisabeth Liselotte	1940		65	
Breidahl, Harald Th. Vilhelm	1853	73	76	†
Brejner, Bodil, se Steffens				

Fulde navn	Fødselsår	Medhj-eksamen	Kand-eksamen	Dodsdato
Breklings, Bodil, fru	1915	37	43	29.10.1972
Bremer, Ole Ludvig	1920	42	47	
- Vilhelm August Louis Heinrich	18	63		3.1929
Brems, Niels Peter	1882	02		30.11.1928
Brendstrup, Conrad Vilhelm August	1850	69	73	19. 4.1931
Brendstrup-Hansen (f. Abrahamsen), Sigrid, se Bundesen				
Brethvad, Henrik Andreas	1884	05	07	
Bretling, Ulla, se Sauerberg				
Bretting, Ketty Aslaug, se Ahnfeldt-Møllerup				
Breuning, Emil Frederik August	1860	78	86	5. 9.1919
Breyen (f. Rasmussen), Petrea	1887	11	13	27. 8.1918
Brinch, Magda	1900	23		
- Sonnich	1945		72	
Brinch-Olsen (f. Rasmussen), Hanne Grethe	1935	57	59	
Brinck (Claussen), Anker Hauerslev (Brink)	1904	26		
- Carl	1822		43	1872
Brincken, Georg Theodor Leopold von	1790		11	†
Brink, Dagmar Henriette Ottilia	1895	17		
- Edith	1922	44		
Brinth (f. Jensen), Kirsten Stoltenberg	1936	57		
Brint-Nielsen, Else, se Trier				
Britze (f. Lumbholtz), Karin Elisabeth	1940		65	
Brix, Erik Torkelsen	1892	12	15	16. 6.1919
- Frederik Christian	1885	04	06	1940
- Frederik Ellershusen	1856	76	79	18. 2.1921
- Helmuth Ellershusen	1904	24	27	25. 6.1966
Broagger, Johan Leonhard	1743		79	7. 3.1824
- Otto Hartvig	1799		22	1867
Broch (f. Winther), Inga Claudi	1903	22		
Brock (f. Nielsen), Bodil	1944		69	
- Erik	1945		71	
Brock-Hoffmeyer, Fritz Christian	1865	84	86	25. 5.1940
Brockmeyer, Elise Margrethe Kathrine, se Kymer				
Broe (f. Andersen), Kirsten Hørup	1935	58		
Brofeldt, Albert Georg	1889	09	12	27.11.1966
Broholm, Thora Marie	1914	40	43	
Brorson, Niels Christian	1861	82	86	31.12.1931
Broust, Axel Christian	1875	94	97	18. 8.1947
Brovang (f. Christiansen), Agnete Maj	1942		67	
Bruhn, Birgith Vibeke, se Springborg				
- Carl Adolph	1858	77	80	16.11.1928
- Peter	1911	34	38	19. 1.1966
- Svend Rosendahl	1897	17	19	
Brummer, Søren Christian Ballebye	1817		38	†
Brummerstedt, Johan Martin C.	1792		15	15. 6.1860
Brun, Christian Ernst Gustav	1785		07	1845
- Johan Constantin	1938		63	
Brunby (Jensen), Christian Johannes	1881	01	04	26. 5.1943
Brunse, Henning Kjems	1927	50		12.10.1970
Brusch, Jens Ludvig	1858	78	80	23. 9.1931
Bruun (f. Blauenfeldt), Agnes Elisabeth	1895	18		
- Anders Christian	1929	50		
- Andreas Frederik	1860	80	82	1930
- (f. Reisby), Anne-Grete	1946		72	
- (f. Launbjerg), Birte	1930	54		
- Charlotte, se Bundgaard				
- Christian Carl Gustav	1868	88		†

Fulde navn	Fødselsår	Medhj.- eksamen	Kand.- eksamen	Dødsdato
Bruun, Else Marie	1911	35	39	
– Emil Dieudonné	1835	54	55	1860
– Frederik August Petersen	1878	04		
– Frederik Ludvig	1823		45	19. 4.1901
– Frederik Valdemar	1891	16	21	30. 8.1970
– (f. van Mehren), Freia	1895	15		
– (f. Boldsen), Gerda Baadsgaard	1913	36		
– Hanne Gye, se Poulsen				
– Harry	1917	37	41	
– Jakob Peder	1924	46	50	
– Johannes Severin	1854	72	76	23. 4.1935
– (f. Schrøder), Karen Marie	1908	31		
– Karl	1897	17	19	
– Knud	1801		21	12. 6.1824
– Niels Christian	1836	55	56.57	30.11.1916
– Robert	1928	49		
– Severin Andreas Buchwaldt	1866	87	90	2. 8.1921
– Torben	1924	45	49	9. 6.1957
– Urban	1876	96	99.02	26.10.1943
Brüel, Ludvig Frederik Erasmus	1865	84	85	2.1932
Brygge, Mads Hansen	1784		10	†
Bryndum, Andreas Bernhard	1836	56	59	26. 5.1909
Bryrup (f. Ifversen), Ebba Kirstine	1900	21	24	
– (Petersen), Hannis Perino	1876	95	97	18. 8.1927
Bræmer (f. Wegener), Bodil	1921	45		
– Ludvig Federspiel	1867	87	89	22. 5.1920
– Otto Andreas	1895	16	18	21. 5.1964
– Ulrik Ernst Eduard	1825		50	7. 8.1880
Bræmer-Jensen (f. Wegener), Bodil, se Bræmer				
Brændstrup, Otto Marinus	1919	42		
Brønning, Julius Christian	1821		45	18. 7.1873
Brøchner, Jens Eeg	1934		64	
– Mogens Amstrup	1938		65	
Brøchner-Nielsen (f. Hansen), Birgit Jessen	1937		62	
– Svend Emil	1907	28	33	
Brødsgaard (Christensen), Poul (Brødsgaard)	1938		65	
Brøgger, Anna Sophie, se Hoffmann				
Brøndum, Allan Bech	1882	01	03	
– Anthon	1809		29	1873
– Hans Bech	1870	91	93	†
– Karen	1896	20	22	30. 7.1970
Brønnum (f. Christensen), Else Birgitte	1945		71	
– (f. Nordholm), Ulla	1946		71	
Brøsted (Nielsen), Mogens (Brøsted)	1919	43	46	
Braad, Ejnar Anton	1917	39	43	
– Ello Alfred Søren Johan	1923	45	48	
– Vibeke	1943		68	
Braat, Jenny Margrethe, se Quortrup				
Buch, Alfred Nathanael Højelse	1861	81	85	2.10.1930
– Carl Emil	1815		36	†
– Edvard Andreas Højelse	1900	21	24	
– Ejnar	1890	10	12	8.12.1949
– Emanuel Carl Højelse	1854	74	79	12. 9.1925
– Helga, se Fugl				
– (f. Søndebro), Karen Johanne	1894	18		
Buch-Jensen, Christian Vigo Carl Georg	1855	74		22. 7.1935
Buch-Larsen (f. Lorenzen), Käthe Anine	1909	33		
Buchwaldt, Astrid Ragnhild, se Nissen				

Fulde navn	Fødselsår	Medhj.- eksamen	Kand.- eksamen	Dødsdato
Buckett (f. Andersen), Birte	1936	57	59	
ĭ. Bud, Jóhanna Margretha Matras	1942		66	
Budolfsen, Elsebeth	1947		71	
Budtz, Bertel Christian	1841	59	63	28. 2.1894
- (f. Hemmingsen), Birte Ulla	1927	49	51	
- Hans Ejler	1877	97	98	21. 3.1959
- Karen Vilhelmine, se Noiesen				
- Paula, se Christensen				
- (f. Dall), Poula Caroline Hørlyck	1882	03	04	2. 3.1970
Buemann, Anton Christian	1894	14		
- Ella Antonie	1893	13		
Bugge, Carl Christian Thomas	1868	86	89	27. 3.1926
- Edvard Julius Christoffer	1827	49		†
Buhl, Hans Herman	1865	84	89	18. 6.1920
Buhrkal, Esther Marie, se Søndergaard				
Bull, Johan Michael Meldahl	1803		24	1874
- Johan Storm	1787		07	8. 3.1838
- Ole Bornemann	1747		77	3.12.1810
Bunch-Christensen, Kirsten Strange	1923	48	50	
Bunde, Johannes Andreas	1837	55		1933
Bundesen, Hartvig Genius	1920	42		
- (f. Abrahamsen), Sigrid	1920	42		
- Wilhelm Hans	1906	27		
Bundgaard (f. Olesen), Ane-Grethe	1946		70	
- Bent	1928	51	53	
- (f. Bruun), Charlotte	1943		68	
- Frands Peder Nielsen	1890	10	12	25. 7.1963
- (f. Kristensen), Hanne Mygind	1940		65	
- Hans	1944		68	
- (f. Sørensen), Jytte	1942		66	
- (f. Pedersen), Lis Lykke	1921	44		
- Lise, se Olsen				
- (f. Jensen), Marie	1920	44		
- Niels Frederik	1921	43	49	
Bundgaard-Jørgensen, Gunhild Ellen, se Ludolph				
Bundgaard-Nielsen, Paul	1943		71	
Bunkeflod (f. Lund), Else Kristine Margrethe				
de Fine	1910	33	37	
- Ernst Allese de Fine	1877	97		4. 3.1939
- Hans Allese de Fine	1860	79		7. 6.1880
- Hans Christian	1828		54.55	22.12.1884
- Hans Christian Allesen de Fine	1914	35	37	
Buntzen, Agnes Elisabeth	1885	06	09	
Burchardt, Frida Zeuthen, se Ohm				
- Jens Høien	1945		72	
Burrau (f. Hansen), Anna Margrethe	1900	23	25	5. 2.1953
Burretius, Johann Carl Wilhelm (Kiel 1840)	18			†
Bus, Christian Adolph	18	77		30.12.1928
- Henrik August	1900	20	22	24. 4.1973
Busch, Christian Carl	1809		30	1885
- Fritz	1904	25	28	
- Gerda	1885	08	16	27.12.1967
- (f. Knudsen), Gudrun Ida Caroline	1918	39	43	
- (f. Jørgensen), Aase	1923	45		
Busch-Petersen, Lise, se Larsen				
Busch-Sørensen, Georg	1920	42	47	
Busk (f. Jensen), Kirsten Marie	1926	49		
- Niels Aage	1941		66	



Holte apotek (283), Kongevejen 23, 2840 Holte, tlf. (01) 42 00 76. Københavns amt. Søllerød kommune.

Oprettet ved kgl. resolution af 13.9.1919.

Åbnet 15.1.1921 på nuværende beliggenhed.

b: 10.12.1919 **Axel Rønning**, † 5.5.1948.

b: 28. 8.1948 **Knud Arne Jackerott** (laboratorieførstander ved specialitetskontrollen 1932–1948), o. 6.11.1948.

Fulde navn	Fødselsår	Medhj-eksamen	Kand-eksamen	Dødsdato
Buskov, Marit Solveig	1945		69	
Busse, Otto	1891	13		25.10.1918
Buur (Jensen), Jørgen (Buur)	1925	46	49	
Buus, Gerda Prip, se Maglekilde-Petersen				
Byberg (f. Schmidt), Anna-Grethe Gamst	1931	54	56	
Bygeberg, Harald Osvald	1843	61		1912
Bylling, Kai Laurits	1944		72	
Bülow, Carl Christian von	1889	09	12	1. 1.1950
– Christian Gottschilling von	1836	55		6. 5.1903
– Erik Robert von	1901	22		
– (f. Iversen), Ingrid Maisy	1943		66	
– Jens Wissing Conrad von	1812		31	†
Bylov, Fritz Ulrik	1832	52		25. 2.1900
Bähr, Otto	1884	05	09	
Bæk, Doris, se Andersen				
– Lars Peter Petersen	1861	78	83	†
Bækgaard, Else Marie, se Simonsen				
– Lissi Sofie, se Michelsen				
Bæk-Jørgensen (Jørgensen), Rasmus Christian	1924	49	51	
Bæk-Sørensen (f. Petersen), Cecilie Jensen	1918	43		
Bärenholdt, Esther, se Lundsgaard				
– Julius Gilbe	1868	90	91	19. 8.1926
– Vita, se Dall				
Bærentsen (f. Hansen), Eva	1938		62	
– Kurt Christian	1926	49	51	
Bøegh, Niels Ditlev	1808		31	1874
Bøgeholt-Laursen (f. Skadberg), Jytte	1924	48	51	
Bøgeskov-Jensen, Edith	1897	17		
Bøggild, Carl Frederik	1858	76	80	12. 6.1937
– Gustav Julius Christian	1866	85	88	26. 9.1944
– Jens Peter	1815		37	†
– Ole Severin	1757		81	30. 8.1825
Bøgh, Otto Georg	1807		32	1871
Bøgild, Ove Henrik	1802		25	10. 7.1881
Bøisen, Hanne Elisabeth, se Døcker				
Bøjesen, Inga Lillian, se Nielsen				
Bølling, Poul Volquartz	1869	89	94	21. 2.1898
Bønding (f. Andersen), Else Henny Steen	1926	49	51	
Bønnelyche, Ellen Margrethe	1884	06		4.11.1932
Bønnelycke, Hanne, se Vestergaard				
– (Pedersen), Knud (Bønnelycke)	1923	46	49	
Bønneløkke, Hugo C. E. J.	1852	71	75	26.12.1924
Børrild, Svend Byrge Pontoppidan	1905	25	30	
Børsen (f. Nørregaard), Agnete	1912	38		8. 9.1942
– Ole	1914	38	41	
Børsting, Hans Gunnar	1934	56	59	
– (f. Albertsen), Inge Juhl	1934	56	58	
Bøtker-Christensen (Christensen), Svend (Bøtker)	1902	25	28	
Bøtner, Søren Claus	1927	48	50	
Bøtter-Jensen (Jensen), Leo	1912	33	38	
Bøttern, Johannes	1887	07	09	25. 6.1945
– Peter Vilhelm	1869	91	92.93	16. 6.1935
Bøwadt, Walter Diedrich	1913	35		
Bøving, Christian Magnussen	1878	99	03	11. 3.1948
Bøving, Frants Johan	1793		15	†
– Jacob Anthony	1805		24	23. 9.1865
– Jens Adolf Gjede	1871	92	95.96	4.1929
– Jens Orten	1796		16	1846

Fulde navn	Fødselsår	Medhj.- eksamen	Kand.- eksamen	Dodsdato
Bøving, Johan Georg Vilhelm	1763		84	8.12.1828
– Poul Abraham	1803		25	1825
– Poul Eduard Frederik	1862	82	83	27. 1.1926
Baadsgaard, Christian Frederik	1792		13	19. 1.1854
– Gravers Wilhelm	1820		40	†
– Jacob Friis	1794		18	†
Baadslund, Oluf Holger Sørensen	1889	16	19	23. 8.1945
Baagøe, Frederik	1847	67	69	1909
– Johan Schønberg	1838	59	62	13.12.1905
– Peter Gerhard Hein	1829	50	53.54	26. 7.1907
– Therkel Johannes Gottlob Schønberg	1798		18	26.11.1837
Bårris, Vagn	1913	36	39	
Callesen, Margrethe, se Haase				
Callisen, Jane, se Thoft-Christensen				
Calundann, Axel Ingo Harald	1879	99	01	8. 1.1937
Camradt, Johannes Ludvig	1845	66	68	9. 1.1928
– Ulla, se Vestergaard				
Cantor, Lorentz Edmund	1857	76	78	22. 9.1935
Carissimo (f. Nebelong-Hansen), Lis	1920	42		
Carlsen, Agnete, se Vogel				
– Carl Gustav Adolph	1841	61	65	14.10.1913
– Constantin Jens Otto Frants	1864	85	86	12. 7.1888
– Erik David	1926	48	51	
– Hanne Winther, se Bjorholm				
– Inge Charlotte, se Jonsen				
– (f. Sørensen), Inger Marie	1934	55	57	
– Knud-Eli Borre	1927	49	52	
– Preben David	1924	45	48	
– Sigrid Alvilda	1902	23	28	13. 9.1967
Carolsfeld-Krausé (von Conor C-K), Albert				
– Jacob Peter	1869	85		†
Carstens, Hans	1783		16	1842
– Johan Casimir	1832		60	†
Carstensen, Anna Jacobine, se Helweg				
– (f. Dahl), Anne Marie	1911	32		
– Christian Ehrenfried	1816		35	6. 4.1894
– Christian Peter Julius	1871	91	94	4.10.1939
– Karen Elsebeth, se Eskildsen				
– Sophus	1859	77	81	28. 6.1915
Caspersen, Casper	1858	77	80	11.1886
Causse, Adolph Louis B.	1862	82	84	11.1910
– Kirsten Agnete Leonora	1908	33	35	
– Palle Carl Valdemar	1906	29	31	
– Sofus Johan Volfgang	1864	84	86	25. 7.1922
Cederberg, Gunnar	1917	38	41	
Cedersted (Petersen), Kaj Theodor	1936		64	
Chaillot (f. Sørensen), Tove Jerner	1937	58		
Christens, Carl	1867	86	88	14. 4.1949
– Georg Bærentz	1849	68	71	26. 4.1924
– Hakon	1903	25	30	24. 8.1964
– Henrik	1866	85	88	31.12.1947
– Henry	1821		42	15.12.1896
Christensen (f. Vilstrup), Ada Pauline	1908	32	35	
– (f. Holst), Ada Violet Aagot, se Eythorsson				
– Adolf Julius Vilhelm	1858	77	85	1904
Christensen, Agnete, se Andersen				
– Aksel Nyegaard, se Nyegaard				
– Alf Tang	1924	48	50	

1158 Personregister

Fulde navn	Fødselsår	Medhj.- eksamen	Kand.- eksamen	Dødsdato
Christensen, Alfred	1895	15	18	20. 5.1973
- Anders Christian	1852	72	74	12.12.1923
- Anders Dencker	1906	29	33	
- Andreas Peter Louis Lorentz, se Lorentz- Christensen				
- (f. Larsen), Ane-Grete, se Marckmann				
- (f. Rasmussen), Anna Elisabeth	1920	45		
- Anne-Grethe Daniel	1946		72	
- Annemette Munk, se Jepsen				
- Anne Vibeke	1943		69	
- Anthon Nicolai	1891	13	16	14.12.1960
- Asger Johannes	1933	57	60	
- August Valdemar	1863	83	84	7. 7.1940
- Axel Theodor	1850	70		1911
- Baldur Ingolf	1862	83	85	4. 4.1944
- Benny Kongskov Sandbæk	1924	46	49	
- Bent Buch	1930	52	54	
- Bent Emil Weiling	1939		62	
- Bent Victor	1931	52	54	
- (f. Luntang-Jensen), Bente Egidie	1926	53	55	
- Bente Marie Steen	1927	49	52	
- Birger Emil	1924	47	50	
- Birgit	1941		65	
- (f. Hangel), Birgit Sparre	1927	51	56	
- (f. Nebelong-Hansen), Birgitte Møller	1924	47		
- Birthe	1944		69	
- (f. Landsperg), Birte, se Engberg				
- Birthe Annie Vilmer, se Paamand				
- (f. Flamand), Bodil	1918	39		
- Bodil Groth, se Hollen				
- Carl, se Krogh				
- Carl August	1849	66	74	12. 4.1930
- Carl Christian Niels	1878	00	01	10.1957
- Christen	1862	82	88	4. 1.1955
- Christen Bertel Nicolaj	1867	86	88	21. 2.1941
- Christen Peter	1875	98	01	2.12.1954
- Christian	18	81		†
- Christian Emil	1891	11	14	
- Christian Frederik	1882	02		
- Christian Johannes	1910	33	35	
- Christian Tage William Egede	1894	16	18	
- (f. Espersen), Clara Marie	1889	11		
- Connie Vanghøj	1943		69	
- Conny Tromholt, se Benthin				
- Dagmar, se v. Eggers				
- Dorte, se Garde				
- (f. Klausen), Edith Struve	1931	53		
- Eilla, se Gottlieb				
- Ellen	1942		66	
- (f. Andersen), Ellen Agnethe	1926	49		
- Ellen Kirstine Juul	1925	46	50	
- (f. Nielsen), Ellen Rigmor, se Rabing- Christensen				
- (f. Ravn), Ellen Tind	1904	24	30	
- Elna Hervør	1899	20	25	21. 7.1959
- Else, se Færch				
- (f. Bloch), Else Agnete	1896	19	27	
- Else Birgitte, se Brønnum				

Fulde navn	Fødselsår	Medhj.- eksamen	Kand.- eksamen	Dødsdato
Christensen (f. Ravnhøj), Else Karen Marie	1905	30		19. 5.1960
- (f. Madsen), Else Marie	1896	22		
- (f. Kristensen), Else Marie Skøtt	1944		68	
- Else Skov, se Villadsen				
- Elver Helge	1922	42	46	
- Emmy Irene Margit	1935	58		
- Erik Bové	1917	39	41	
- Erik Gjedsted	1914	37	41	
- Erik Starbæk	1934	56	58	
- Erik Villiam	1893	12	15	21. 5.1962
- Erna Kristine	1904	24		
- Finn Fellenius	1939		67	
- Frederik Helge	1921	41	46	
- Frits Ferdinand Christian	1855	76	80	11. 5.1922
- (f. Thomsen), Gerda	1935	57		
- Gerda Hauerslev	1895	15		
- Gerda Juhl, se Lundtorp				
- Gerda Marie, se Sveegaard				
- (f. Frøhlich), Gisela Elisabeth	1931	54		
- Grete, se Bernsen				
- (f. Hammer), Grete Elise	1932	54	57	
- (f. Juhl), Grethe Hansine Houmann	1925	49		
- Gunnar Emil Juul, se Juul				
- Gunnar Lindhard	1903	24	30	2. 2.1946
- Gurvid Lillian, se Jensen				
- Gustav Rauhe	1941		66	
- (f. Ulrich), Gyrithe, se Ulrich				
- (f. Svanhof), Hanne	1941		65	
- Hanne Egelund, se Lindegaard				
- Hanne Gramstrup, se Havgaard				
- (f. Andersen), Hanne Kirsten	1937		62	
- Hanne Knoldsborg	1947		71	
- Hans	1917	39	44	2. 9.1967
- Hans Axel Hatting	1873	93	97	16. 7.1959
- Hans Christopher Andreas	1800		19	10. 2.1838
- Hans Dietrich	1922	50	52	19.12.1952
- Hans Hagbar, se Rabing-Christensen				
- Hans Holmen, se Holmen				
- Hans Peter Kjærgaard	1927	50	52	
- Henning Andreas	1856	76	79	1.1900
- Henning Bjørn	1930	57	59	
- Henning Hald	1899	20	24	4.12.1969
- Hjalmar	1880	00	03	4.11.1956
- Holger Charles	1904	26	30	16. 8.1937
- (f. Andersen), Inge	1924	46		
- (f. Clausen), Inge	1935	57		
- (f. Hansen), Inge	1940		64	
- (f. de Neergaard), Inge	1940		65	
- (f. Helver), Ingeborg Regina Hald	1897	18		
- Inger, se Baden				
- Inger-Lise, se Jensen				
- Inger Vejby, se Uldall				
- (f. Groth), Ingrid Cecilie Amalie	1889	13		
- (Frees), Ingrid Frees	1941		65	
- Ingrid Helene, se Juul				
- Jacob	1864	85	87	†
- Jacob	1891	11	13	30.10.1953
- James Watt	1862	81	84	7. 1.1932

Fulde navn	Fødselsår	Medhj.- eksamen	Kand.- eksamen	Dødsdato
Christensen, Jens Juul Dencker	1943		68	
- Jens-Ole Ravnholt Folkenborg	1938		66	
- Jens Ustrup	1904	24	27	20. 8.1972
- Jes Valdemar	1867	87	89	7. 1.1911
- (f. Pedersen), Jette Kildebæk	1943		69	
- Johan Ludvig	1853	75	76	30. 6.1919
- Johanne Christine, se Møller				
- (f. Thisted), Jonna Irene	1939		64	
- Julie, se Hansen				
- Julie Margrethe Ruth, se Ostenfeld				
- Jørgen Anders	1922	43	46	
- Jørgen Erik Tind	1903	25	30	
- Jørgen Reingaard	1871	91	93	16. 9.1923
- Jørn Broen	1933	56	58	22. 9.1967
- Kaj Axel	1896	16		11. 7.1953
- Kamilla Katrine Brøbech, se Mortensen				
- Karen	1942		68	
- Karen, se Ambeck				
- (f. Jensen), Karen	1941		67	
- (f. Petersen), Karen Agnete	1884	05	07	
- Karen Augusta, se Koudahl				
- Karen Helene Markmann, se Sørensen				
- Karen Lise, se Glavind-Kristensen				
- (f. Knudsen), Karen Margrethe	1924	45		
- (f. Steensig), Karen Margrethe Ilum Møller ..	1911	32	35	
- (f. Christiansen), Kirsten Marie	1948		72	
- Kirsten Weiling	1943		71	
- Knud	1929	50	52	
- Knud Erhardt Marius	1898	19	21	2.11.1970
- Knud Poul, se Reerslev				
- Knud Skou, se Skou				
- Lars Christian	1876	96	98	25. 8.1936
- Lauritz	1852	72	78	29. 5.1925
- Lauritz	18	61		†
- Lauritz Alexander, se Schjøttz-Christensen				
- Lauritz Walsted	1838	59		3. 7.1865
- Leif Broen	1942		65	
- Lene, se Garup				
- Lene Aasholm	1945		69	
- Lilly	1904	39	41	
- (f. Clausen), Lis	1936	58		
- Lise, se Jensen				
- Lizie, se Gundorf				
- Lizzie	1907	35	37	10.1938
- Louis Andreas Meilsø, se Meilsø				
- (f. Marstrand), Margrethe Thers	1931	53		
- (f. Winther), Margrethe Thing	1922	48		
- (f. Strid), Mariann	1945		69	
- (f. Sørensen), Marie	1899	18	24	
- (f. Hjulmand), Marie	1900	20	24	3. 5.1959
- Marius	1897	19	22	14. 6.1947
- (f. Simesen), Martha	1905	25	30	
- Martin	1869	90	92	8. 2.1960
- Martin Abel	1860	78	83	5. 3.1923
- Martinus Lauge, se Lauge-Christensen				
- Morten Ivan	1872	91	97	26. 2.1933
- Niels	1857	75	79	7. 6.1898

Fulde navn	Fødselsår	Medhj.- eksamen	Kand.- eksamen	Dødsdato
Christensen, Niels Bech	1928	51	53	
- Niels Peter	1895	15	18	9.11.1934
- Ole Buchardt	1940		70	
- Ole Schaap, se Schaap				
- Oskar	1931	54	56	
- Oskar Emil Munck	1889	08	10	
- Paul Ove	1917	39	41	
- (f. Budtz), Paula	1917	40		
- Peter Christian	1876	98	00	22. 3.1936
- Peter Oluf	1873	91	94	8. 2.1972
- Peter Aage	1907	30	35	
- Poul	1928	51	54	
- Poul Anton Rabing	1938		62.63	
- Poul Brødsgaard, se Brødsgaard				
- Poul Buchardt	1905	27	31	
- Poul Erik	1941		65	
- Poul Møller	1860	83	86	30.12.1899
- Poul Skou	1911	32	35	
- Poul Verner, se Moseby				
- (f. Poulsen), Poula Johanne	1927	50	52	
- (f. Nielsen), Ragnhild Dorthea	1897	22		
- Rasmus	1900	21		
- Regnar Halfdan	1860	79	83	21.10.1886
- Rotbøll	1850	69		1874
- (f. Hansen), Ruth	1919	42		
- Ruth, se Rønne				
- Sigvard	1913	39	41	20.10.1971
- Sofus Vilhelm	1868	88	90	6. 2.1937
- (f. Klug), Sonja Ellinor	1895	17		
- Sten	1941		65	
- Sven Bøtker, se Bøtker-Christensen				
- Svend Holger Valdemar	1881	04	06	15. 3.1911
- Svend Aage	1911	37	39	
- Søren Brøgger	1947		71	
- Søren Christian	18	75		†
- Tom Fremming	1931	57	59	
- Tom Rechnagel	1923	45	49	
- (f. Schjødtz), Tove Grønnegaard	1941		65	
- Vagn, se Leire				
- Vagn Lindhardt	1906	27		16. 3.1932
- Vagn Aage	1906	26	31	
- Valborg Alma, se Brandt				
- Valdemar	18	83		†
- Valdemar	1877	97	00	20. 8.1932
- Verner August	1915	38	41	
- Vilhelm R.	1845	64		†
- Vilja Caroline Charlotte, se Koefoed				
- Aase, se Schelde				
- (f. Frantsen), Aase	1942		66	
- (f. Kiilerich), Aase	1922	46		
Christiani, Harald	1882	02	05	
- Jens William	1870	90	94	†
Christiansen, Agnes Marie Karoline, se Nielsen				
- Agnete Maj, se Brovang				
- (f. Simonsen), Anna Adamine	1889	11	15	
- (f. Jørgensen), Anna Marie	1945		70	
- (f. Hølund), Annelise	1948		72	
- (f. Helle), Astrid	1894	14		

1162 Personregister

Fulde navn	Fødselsår	Medhj.- eksamen	Kand.- eksamen	Dødsdato
Christiansen, Axel	1870	90	92.93	14.11.1909
- Bent Parmo	1934	58	61	
- Bertha Marie Kirstine, se Larsen				
- Charles	18	54		†
- Elisabeth Karen, se Dalsgaard				
- Ellen Marie, se Engelund				
- Ellen Marie Lodahl, se Tromborg				
- Else, se Hallestad				
- Erik Frede	1920	42	47	
- Erling	1893	13	18	21. 8.1951
- Ernst Johannes Anders	1894	13	15	14. 1.1926
- (f. Fisker), Gerda Margrethe Svane	1898	19	21	
- Grethe Karen, se Reisby				
- Hans-Henrik, se Ribøl				
- Harry Dalgaard	1923	47		
- Helmer Steen	1929	51	54	
- Herman Bohn	1867	88	90	16. 2.1920
- Holger Alfred Aage	1886	06	07	
- Ingeborg Marie	1902	23	28	
- Inger Johanne	1897	18	21	
- Jette Anita, se Jacobsen				
- Johannes Peter	1924	50	52	
- (f. Larsen), Ketha	1947		73	
- Kirsten	1938		62	
- Kirsten Lisbeth	1948		72	
- Kirsten Marie, se Christensen				
- Knud	1916	39	41	
- Lars	1945		72	
- Leif Viuf	1943		67	
- (f. Jensen), Martha Helene	1927	49	53	
- (Kristiansen), Oluf Krogsgaard	1909	35	37	
- Poul Børge Kastberg, se Kastberg				
- Poul Victor	1906	28	31	
- Rigmor Ronæs Lau, se Lund				
- Ruth Johanne Kirstine	1899	20		
- (f. Jensen), Tove	1942		66	
- (f. Nielsen), Vibeke Hinge	1943		66	
- Viggo Johannes	1898	18	22	13. 7.1962
- Aase, se Larsen				
Christmann, Mathilde Marie, se Birch				
Christoffersen (f. Hasted), Ebba	1929	53	55	
- (f. Krumhardt), Ellen Margrethe	1899	23		28. 1.1930
- Ellen Munch, se Andersen				
- (f. Præstmark), Gerda	1919	40		
- (f. Klingspor-Bentzen), Grethe	1914	35		
- Hanne, se Thiessen				
- (f. Lauridsen), Hanne Juel	1943		69	
- Hans Poul Emanuel	1918	40	43	
- Ingeborg Rasmine, se Schnedler-Meyer				
- Jørgen Møller	1919	41	44	
- Jørn	1913	36	39	
- (f. Hee), Kirsten	1925	47	51	31. 7.1973
Christoffersen, Grete Birgit Bartels, se Felumb				
- Helle Ploug, se Boesen				
- Lisbeth Ravn, se Borggreen				
- Aase Wirlitsch, se Sigfusson				
Christy, Agnes	1915	37	39	
Claesen, Jean Jacob	1816		38	†
Classen-Smith (f. Nerenst-Christensen), Gudrun	1888	09		

Fulde navn	Fødselsår	Medhj.-eksamen	Kand.-eksamen	Dødsdato
Clausen, Anna Margrete, se Grønbeek				
- (f. Harpsøe), Anne-Grete	1935	57		
- Arne	1928	53	60	
- Arne Voldum, se Voldum-Clausen				
- Bente Gunver, se Dalsgaard				
- (f. Eskesen), Birthe Gregers	1924	46		
- Claus Albert	1866	84	87	21. 3.1911
- (f. Hansen), Ellen	1947		73	
- (f. Harrsen), Ellen	1939		64	
- Else Margrethe, se Voldum-Clausen				
- Erik Vilhelm	1871	91	95.96	20.12.1954
- Estrid	1897	22	27	
- Harald Ulrik Victor	1856	76	79	25. 2.1925
- Helga, se Rasmussen				
- Henny, se Therkelsen				
- Inge, se Christensen				
- Ingrid Marie Thaarup, se Eilersen				
- Jens Peter (Severin) (Kiel 1847)	18			†
- John Christian	1930	54	56	
- Karen, se Danielsen				
- Karen Margrethe, se Elling				
- Kirsten, se Orbæk				
- Knud Voldum, se Voldum-Clausen				
- Leif	1934	55	57	
- Lis, se Christensen				
- Lorenz Nicolai	1808		32	†
- Magnus	1876	96		17. 3.1912
- Mogens	1929	52	54	
- Niels Johan Ove	1891	13	15	25. 4.1959
- Nis Mathiesen	1915	40	43	
- Sigfred Janus Gotthard Carus	1838	58	63	14. 5.1924
Clausen-Nielsen (Nielsen), Jacob	1890	10	12	25. 5.1967
- (Nielsen), Martha Nielsine	1896	18		
Claussen, Anker Hauerslev Brink, se Brinck				
- Børge Christian	1929	53	54	
- Elise Johanne Margrethe, se Nielsen				
- Poul Bernhard	1889	09	12	14. 4.1973
Cleemann (f. Petersen), Anna Clara	1941		65	
- Inger Johanne, se Kaagaard				
- Marianne	1945		71	
Clémensen, Johannes	1871	92	94	†
Clement, Adam Ludvig Emil	1849	69	63	26.12.1905
Clemmensen, Peter	1939		66	
Closter, Hans	1794		14	1842
Colding, Hans Andreas	1809		33	1882
- Henriette Louise, se Boeck				
- Peter August	1859	81	84.85	20. 7.1938
- Sophus August	1854	76	77	17. 1.1940
Colstrup, Erik	1932	54	56	
Conradi, Niels Jørgen	1776		02	31. 5.1835
Constantin-Larsen, Kay	1900	21		
Cordtz, Johan Albert	17		90	†
Corneliussen, Edvard Lytzen	1901	23	38	
- Hans Christian	1906	27	31	
Cornett, Holger	1920	41	44	
Cortnum, Peter Byrgesen	1791		13	1861
Cortsen, Ernst Annæus Marius	1880	01		
Cortzen, Niels Lauritz Christian	18	63		1897

Fulde navn	Fødselsår	Medhj.- eksamen	Kand.- eksamen	Dødsdato
Cour, Elisabeth Dornonville de la, se Nielsen				
- (f. Heilmann), Inger Ahrengoth Dornonville de la	1895	16		
- Martha Dornonville de la	1904	28	33	12. 6.1968
Cridland, Richard Leonard	1870	92	94	12. 1.1954
Crohn, Ole Finn Claudius	1940		71	
Crome, August	1872	93	96	17. 7.1912
Crone (Jørgensen), Axel (Crone)	1939		63	
Cruusberg, Axel Tham	1850	71	74	10.12.1920
- Svend Crone	1897	19	25	8. 7.1952
Curlænder, Sigismund Meyer	1817		36	†
Dafresne	18	53		†
Dahi, Elian Musa	1943		69	
Dahl, Anne Marie, se Carstensen				
- Christian Anthon	1776		99	24. 9.1834
- Christian Fischer	1813		34	21. 6.1884
- Claus Arne Clausen	1929	52	55	
- Ebbe Valdemar	1935	57	59	
- Esther, fru	1921	42		
- Hans-Erik	1948		72	
- Jørgen Peter	1864	83	85	1937
- Knud Peter Frederik	1916	37		30. 6.1938
- Niels	18	80		†
- Otto Berthel Bjødstrup	1897	18	19	
- Torkild	1910	34		
Dahlberg, Christian Frederik	1854	71	76	24. 1.1931
- Karl Vilhelm	1880	98	00	20. 4.1933
Dahlerup, Lars Christian	1799		18	15. 5.1876
- Svend Rosing	1884	07		8.1913
Dahlgreen (f. Goul), Else	1922	45	49	
- Henrik Rudolf	1885	05	07	17. 4.1963
- Poul Lunøe	1880	01	03	2. 4.1937
Dahlgaard, Inger, se Nannerup				
Dahlgaard-Christensen, Karen, se Ambeck				
Dahl-Jensen (f. Bach-Nielsen), Hanne, se Bach-Nielsen				
Dahl-Petersen (f. Kanderup), Hanne Laura	1935	57	61	
Dahm, Christian Mejling Rafn	1883	06	12	
Dahy (f. Berthelsen), Inge Margrethe	1929	51	54	
Dalberg, Alfred Viggo Sciawitsky	1843	64	67	10. 5.1916
Dalberg-Pedersen, Lise, se Nielsen				
Dalbro (Hansen), Andreas (Dalgaard)	1881	00	01	7.12.1941
- Jette, se Klemmensen				
Daldorph (f. Kofod), Ruth Amalie Mynster	1920	42	46	
Dalgaard (f. Rübner-Petersen), Else Zeuthen, se Zeuthen-Dalgaard				
- Svend Belling	1921	44		
Dall, Poula Caroline Hørlyck, se Budtz				
- (f. Bärenholdt), Vita	1902	23		
Dalsgaard, Arne Thorstenon	1899	20	22	12. 6.1956
- (f. Clausen), Bente Gunver	1946		71	
- (f. Christiansen), Elisabeth Karen	1946		70	
- Kristian	1943		66	
Dam, Arne Christen	1916	38	47	
- August Søren	1872	93		13. 4.1910
- Axel Frederik William	1877	98		31.10.1910
- Carl Frederik Emil	1863	82	85	27. 1.1915
- Egon Høyrup	1916	41	44	16. 7.1967

Fulde navn	Fødselsår	Medhj.- eksamen	Kand.- eksamen	Dødsdato
Dam, Eva Karoline Margrete Emilie Kristine Witkow	1897	18	22	17. 2.1928
- Karen, se Enné				
- (f. Hasselbalch), Vibeke	1913	35	39	
- Vilhelm Edvard Bredahl	1863	83	84	9. 9.1931
Damberg, Johan Frederik August	18	54		ca. 1875
Damborg, Olaf	1908	29	33	
Damgaard (f. Johansen), Anna Karoline Sofie Strøbeck	1896	18		
- (f. Skov-Jensen), Birgit Merete	1946		73	
- Birthe Elvine, se Strømning				
- Emil	1884	06	07	11. 1.1962
- Inger	1918	39	43	
- Jørgen	1920	41	44	6.11.1944
- (f. Blicher-Nielsen), Margrethe	1887	13		8. 5.1969
Dam-Henriksen, Dorte Birgitte, se Lund				
Damman, Christian Andreas	1776		02	17.12.1818
Dam-Mikkelsen, Dorrit, se Andersen				
- Hanne Dorothea, se Friderichsen				
Damsgaard (f. Trans), Else-Marie	1931	53	55	
- Preben Trab	1932	53	55	
- Rita Jensine, se Thorkildsen				
Damtøft, Knud Julius	1860	79	84	†
Dan, Christian F.	18	53		1874
Danielsen, Gunna, se Thomsen				
- (f. Joensen), Jacobine Jona Simona	1932	54		
- John	1939		63	
- (f. Clausen), Karen	1921	43		
- Aage	1882	02	04	13. 2.1913
Danneskiold-Samsøe, Polly Charlotte	1945		71	
Danning, Christian Aas	1903	25	30	
Dannow (f. Nielsen), Jytte Lindequist	1929	53		
Dantzer-Sørensen (Sørensen), Carl Ulrik Christian (Dantzer)	1880	00	03	14. 1.1965
- (Sørensen), Jens Christian (Dantzer)	1882	03	06	24.10.1961
Darum, Holger	1900	21		4. 6.1922
Daue, Hans Peter	1855	75	77	2.11.1914
Daugbjerg (f. Andersen), Jensine Christine Siggaard	1898	24		1936
- Niels Ulrik	1942		70	
Daugaard, Hans	1834	52	57	1859
- Hans Jacob Nicolaj	1855	75	77	9. 4.1936
- Inge Else	1918	42	46	
- Ove	1838	57	63	30. 8.1877
- (Nielsen), Per Elmo (Daugaard)	1930	53	56	
Daugaard-Jensen, Ebba Yde, se Andersen				
Dauv-Pedersen, Erik	1930	54	56	
Daverne (f. Jensen), Grethe Birgith, se Jensen				
Davidson, Annelise, se Mørck				
- Caspar Johannes Boye	1857	78	81	12. 3.1941
- Oscar Philip	1852	72	74	9. 7.1920
Debell, Jens Anders Carl	1864	84	85	9. 9.1920
Deden, Ejnar Brønnsdorf von	1880	01		19. 5.1916
Degen, Christopher Gleeurp	1790		10	1813
Degn, Erik	1946		71	
- (f. Kristensen), Marianne Søndergaard	1945		71	
- Ludvig Edvard	1817		39	2. 7.1907
- Oluf Peter Jessen	1845	64	66	25. 7.1925
Dehlholm, Børge	1910	32	35	



Hornbæk apotek (226), Sauntevej 2, 3100 Hornbæk, tlf. (03) 20 00 62 & 20 06 63. Frederiksborg amt. Helsingør kommune.

Oprettet ved kgl. resolution af 4.3.1908.

Åbnet 27.4.1909 på nuværende beliggenhed.

Udsalg: Dronningmølle (1911) og Ålsgårde (1900).

- b: 16. 6.1908 Valdemar Jacobsen Kinch, f. 31.12.1921 (se Århus Sct. Clemens apotek).
- b: 17.10.1921 Carl Nicolai Peder Jerris, o. 1.1.1922, † 1.10.1933 (se Hellerup Jernbane apotek).
- b: 20.12.1933 Maria Jensine Madsen (fra Hvidbjerg apotek Thyholm), o. 1.5.1934, p. 31.3.1948.
- b: 20. 1.1948 Jacob Karsten Jensen, o. 1.4.1948, f. 31.12.1955 (se Kerteminde apotek).
- b: 30.11.1955 Henning Aage Vestergaard, o. 1.1.1956.

1166 Personregister

Fulde navn	Fødselsår	Medhj.-eksamen	Kand.-eksamen	Dødsdato
Dehholm (f. Jansen), Ellen Gerda	1918	39		
– Karl Gerhard	1872	91	93	10. 7.1926
– Valdemar	1868	85	89	14. 5.1951
Deichmann, Else	1924	49	52	
– Gottlieb Ferdinand	1800		25	1845
Dein, Hertha	1904	25	30	
Dejgaard (f. Bjørn), Aase Anna-Margrethe	1924	47		
Dela, Kirsten	1949		73	
Delbanco, Andreas Ove	1919	41	44	
Delbo, Jørn Hede	1948		73	
Delcomyn, Th. Christoffer	1862	81	83	26.10.1932
Deleuran, Albert Victor Isaac Daniel	1897	18	19	
– Merete Elise	1945		69	
Dencker, Jens Johan	1901	23	25	
Dethmer, Gudrun	1904	28	30	1.1959
Detlef, Palle Lorentz, se Detlif				
Detlif (Detlef), Palle Lorentz	1911	34	39	
Dettloff (f. Larsen), Grethe Marie	1923	45		
– (Andersen), Poul (Dettloff)	1908	31	33	24. 7.1968
Deurs, Hermann Edouard van	1859	83		10. 1.1934
Dideriksen, Louise	1948		72	
Didriksen, Birthe Schøler, se Jacobsen				
– Erik Johannes	1937		62	
Diederichsen, Knud	1920	42	47	
– (f. Haarsted), Aase Margit	1921	42		
Dietz (f. Tretow-Loof), Yelva Merete	1913	36		13.11.1951
Diget, Anna Lis, se Rasmussen				
Digmann, Andrea, se Mackeprang Rasmussen				
Dinesen, Edvard	18	64		9.12.1897
Dircks, Ulrik	1900	21	25	9.11.1944
– Vera, se Lund				
Discher, Jørgen Henrik	1768		98	30. 5.1813
Dithmer (f. Rager), Ellen Mathilde Silfverberg	1891	12	13	
– Johan Christoffer	1871	92		18.12.1930
– (f. Mathiesen), Margrethe Arenfeldt	1930	51		
Djurhuus, Andreas	1864	83	91	†
– Johannes Claus Vang	1861	81	82.83	20.10.1933
Djurs-Kristensen (Kristensen), Rudolf Nicolaj	1897	17	22	21. 9.1944
Dot, C. Ad. H. C. Waldemar Reatus	1819		39	†
– Frantz Adam	18	62		1866
– Oscar Peter Stibolt	18	73		1926
– Oskar Christian Jensen	1905	25		
Dohn, Cecilie Pauline, se Holst				
– Niels Christian Andreas	1855	75	77	18. 4.1929
Dohse, Oluf Cordt	1878	98	00	1950
Dolleris, Frederik Christian Carl	1865	85	87	2.1934
Dombernovsky, Nora Judith	1922	44	48	
Donatsky, Anna, se Nielsen				
Dons, Henrik Nicolai	1851	69	72.74	†
– Rudolf Karl Kornelius	1878	98	00	30. 9.1949
Dorph, Birte, se Simonsen				
Dorschæus, Jacob Anton Winther	1840	59	61	9. 2.1896
Dorta (f. Nissen), Esther Agnethe	1919	47	50	
Dous, Carl Philip Emil le	1866	87	89.90	1.11.1936
Dragsholt, Claus	1942		66	
Dragsted, Jens Ferdinand Vater	1889	08	10	8. 8.1948
Draminsky, Ellen	1872	03	04	1959
– (Mikkelsen), Sven Frede (Draminsky)	1906	27		

Fulde navn	Fødselsår	Medhj.- eksamen	Kand.- eksamen	Dødsdato
Drastrup, Adolph Vibroe	1816		37	†
Dreger, Ludolph (Kiel 1844)	18			†
Dreier, Frederik Christian	18	52		†
- Peter Emil	1832	50	53	22.10.1892
Drejer, Peter Andreas Heuch	1803		26	1828
Drescher, Bodil, se Fritz-Jensen				
- Holger Michael Ahlmann	1880	00		7.12.1949
Drewes, Christian Mohr	1900	20	22	
Dreyer, Carl Frederik Anton	1818		39	†
- Frederik Carl Christian	1883	03	04	27. 1.1963
- Hans Adam Quitzau	1894	15	16	4.1965
- Hans Jacob	1745		71	1780
- Jørgen Vilhelm	1934		62	
Dræby, Nils	1941		73	
Dræbye, Lauritz Jens Jacob Hybertz	1865	84	88	16. 3.1931
- Ulrich	1862	80	85	18.12.1918
Duch, Erik Laurits	1907	27	33	
- (f. Thorkilsen), Frederikke Lund	1902	22	33	
Duchleiter (f. Juhl), Inge-Lise	1929	50	53	
- Leif David	1929	51	53	
Duchwaider, Jørgen Vilhelm Johan Harald	1915	37	39	
Ducke, Frederik Vilhelm	1739		69	1794
Dudzinski, Iwar Boleslaw	1921	45	49	
Due, Georg Holger	1846	63	67	14. 1.1894
- Kai Erling	1904	24	27	12. 8.1972
- (f. Pedersen), Kirsten Emmery	1935	57	59	
Duelund (f. Hall), Marianne	1943		72	
Duer, Victor	1932	55	58	
Dupont, Grete, se Jensen				
Dybeck, Fritz Hartvig Larsen	1893	12	15	15. 8.1965
Dybkjær (f. Olesen), Hanne	1940		66	
Dyhr, Birger Johannes	1873	93		†
- Hans-Henrik	1939		65	
- Knud	1880	00	01	13. 2.1971
- Knud Børge	1928	50	54	
Dyhre, Svend	1882	04	06	28. 5.1949
- Svend Thorkild Anker	1900	20	24	
Dynna (f. Kristensen), Rigmor Steen	1925	48	50	
Dynner, Honne Beenken	1756		81	22.10.1811
Dyrlund, Ole Ferdinand	1817		37	19. 4.1902
Døcker (f. Bøisen), Hanne Elisabeth	1939		65	
- Karl Martin	1931	52	54	
Døhn (f. Hansen), Birgit Vedeby	1940		64	
Døssing (f. Nielsen), Dorthe Gårsvig	1944		71	
- Laurits Kristensen	1898	20	25	
Ebbensgaard (Jensen), Eiler	1902	22	27	28. 2.1963
Ebbesen, Carl Vilhelm	1849	70		29.10.1927
- Ellinor	1893	15		
- Hans	1928	50	52	
- Jacob Peter	1860	81		19. 1.1917
Ebbeskov (f. Rasmussen), Inge Merete	1940		65	
Eberholst (f. Kjær), Inge	1931	52	55	
Ebert (f. Beck), Karin Hasselbalck	1919	42		
- (f. Larsen), Ingeborg	1908	29	35	
Eberth (f. Nielsen), Kirsten Møller	1940		64	
Eckardt, Henry	1929	52	54	
Eckstrand, Johan Samuel	1779		02	†
Edinger, Ellen Margrethe Lind, se Pedersen				

Fulde navn	Fødselsår	Medhj.- eksamen	Kand.- eksamen	Dødsdato
Edinger, Nicolai Canariis	1846	67	69	25. 8.1924
Eefsen (f. Obelitz), Else Emma Johanne	1926	48		
Eeg, Lauritz Jensen	1791		12	10. 4.1867
Eegerod, Hans Andreas	1782		03	28.12.1813
Eering, Karen Elisabeth, se Nielsen				
Effersø, Haakon Kruse Randulf	1918	42	44	
Efsen, Mathias Madsen	1863	82	85	29. 5.1944
Egdal, Alice	1920	43		
Egeberg, Holger	1861	79		1936
Egede, Betzy Elfrida, se Thomsen				
– Carl Christian, se Andersen-Egede				
Egeslund, Greta Elise Ravnsbjerg, se Wulff				
Egestad, Aksel Nielsen	1893	13	15	12.11.1961
Eggers (f. Ahlefeldt-Laurvig Clausen), Anna Sofie von, se Voss				
– Bernhard von	1908	29	35	
– (f. Christensen), Dagmar von	1910	32	35	
– Frederik Christian von	1877	99	01	23.12.1943
– Herman Sophus Johan von	1846	67	69	3. 7.1912
Eggers-Krag (Krag), Nikolai Andreas	1886	07	09	30. 6.1960
Ehlers, Karin Helene, se Olsen				
Ehlert, Ebba Dorrit, se Reumert				
Ehrenskjöld, Ida Elisabeth, se Güntelberg				
Eibye, Svend Knud	1896	19	25	23. 1.1958
Eich (Sørensen), Thorvald	1853	72		7. 3.1928
Eichelberg, Ludvig Christopher Daniel	1784		14	†
Eiersted, Otto	1920	41	43	
Eif (f. Trautner), Birte Brinch	1912	36	40	
Eigil, Knud Gustav	1897	18	22	
Eigaard, Jean Anders Henrik	1907	27	33	14. 2.1971
Eilersen (f. Clausen), Ingrid Marie Thaarup	1894	14	21	
– Thomas	1891	13	16	12. 6.1964
Eilert, Viggo Emil	1904	24	27	
Eilschou, Andreas Michael	1747		72	31. 1.1824
– Andreas Michael	1808		31	25.12.1890
– Christian	1818		40	15. 2.1905
– Christian Cornelius	1777		01	8. 7.1830
– Christian Cornelius	1897	18	19	
– Emil Christian	1863	84	88	25. 4.1924
– Frederik Hans	1857	78	81	10. 5.1927
– Hans Emil	1945		70	
– Jacob Tetens	1850	70	73	6. 4.1875
– (f. Bille), Lena	1946		70	
– Morten Christian	1754		77	7.12.1810
– Peter	1795		17	5. 9.1851
Einarson, Birgir	1914	38	41	
Eir, Helle, se Krogh-Madsen				
Eising, Frederik Helmuth Marius	1868	90	91.92	13. 9.1935
Ejsing, Kirstine, se Levin Nielsen				
Ejrnæs (f. Petersen), Irene Fernanda	1945		69	
Ejskjær, Jutta Marie Jensen, se Faarbæk				
Ejskær (f. Thomsen), Elfrida Cathrine	1901	21	22	
Ekstrøm, Karl Edvin Karlsson	1894	15	18	28.10.1970
Elbrønd, Asger William	1919	41	44	
Elgaard, Mogens	1946		73	
Elhaage, Bodil, se Flindt				
Eliassen, Elias	1848	68		26. 6.1920
Elkjer (f. Schleisner), Anna Katharina	1888	08		21. 9.1959

Fulde navn	Fødselsår	Medhj.- eksamen	Kand.- eksamen	Dodsdato
Elkjer, Thomas Peder	1887	08	10	27. 5.1964
Elle, Finn	1913	36	39	
– (f. Andersen), Lili	1916	37	39	
Ellegaard (f. Madsen), Vibeke	1943		69	
Ellegaard-Jørgensen, Kurt	1936		63	
Eller, Mathias Conradt	1844	63	66	28. 5.1921
Ellerbek, Søren Anton	1872	92	95	12. 8.1956
Ellermann, Christian	1815		36	†
Ellerup, Johan Gerhard Ole	1904	26	28	
Elling (f. Clausen), Karen Margrethe	1911	33	37	
Elm, Magda Larsen	1906	27	33	
Elming (Piselhøj), Christian Aasted	1884	05	07	5.10.1970
– (f. Thomsen), Else Marie Nordentoft	1932	54		
– Frank	1911	34	37	
Elmquist, Gerda, se Jensen				
– Karen Marianne, se Mathiassen				
Elmstrøm (f. Stenov), Ella	1919	42	47	
– (Jensen), Finn (Elmstrøm)	1919	40	47	
Elsnab (f. Krarup-Jensen), Astrid	1880	04		12.1952
Elsner, Paul Christian Ludvig Viggo Edouard von	1883	17	21	22. 7.1956
Eltang (Pedersen), Reinhardt Adolph Rasmus ..	1861	80	84	30.10.1946
Elverdam, Dot, se Jøns				
– Ole	1942		68	
Elving, Gerda, se Olesen				
Emborg, Margit Marie, se Mosekilde				
Emdal (f. Nielsen), Vibeke Rosendahl	1920	43		
Emmeltorp (f. Rasmussen), Gladys Helga	1900	21	27	15. 9.1958
Emmery (f. Heikendorff), Annelise Marie	1927	51		
– Valdemar	1928	51	53	
Enemark, Kjeld	1907	27	31	
Enevoldsen, Christian Vilhelm Valdemar	1887	06	09	17. 5.1926
Engberg (f. Landsperg), Birthe	1934	56	59	
– Carl Frederik Marius	1900	22		9. 7.1957
– Christian Julius Sophus	1841	60	63	14. 3.1913
– Heinrich Christian	1864	87	89	†
– Niels	1934	56	58	
Engel, Axel Siegfried Villiam	1868	88	90	4.1934
– Hugo Theobald Waldemar	1829	47	50	20.12.1891
Engelbrecht, Hanne, se Igolen				
Engelhardt, Andreas Henrik Otto	1867	88	90	25 7.1922
Engell, Ester Julie	1884	12		26. 5.1958
Engelsen, Johan Peter Sixtus	1875	95		†
Engelstoft, Anna Ingeborg Marie, se Jacobsen				
– Hanne Elisabeth	1933	55		
– Immanuel	1886	06	10	26. 9.1956
Engelund, Aksel	1927	48	50	
– (f. Christiansen), Ellen Marie	1928	50	52	
Engfelt, Jytte, se Pedersen				
Enggard (Enggaard Pedersen), Einar	1898	21	25	15. 7.1966
Engholm, Wilhelm Sophus Thersa	1844	63	65	30. 6.1876
Enghuus, Hanne	1945		73	
Engkilde, Finn	1936	57	59	
– (f. Halsteen), Ulla Cecilie	1936		61	
Enkegaard, Arne	1904	23	27	
Enkelund, Tage Andreas	1920	43	47	
Enné (f. Dam), Karen	1909	31	35	
Enoch, Olga Louise, se Bergh				

Fulde navn	Fodselsår	Medhj.- eksamen	Kand.- eksamen	Dodsdato
Erch, Christian Vilhelm Hansen	18	70		†
Erdmann, Friederich (Kiel 1861)	18	62		†
Erentz, Arthur Alfred	18	61		†
Erichsen, Carl Ludvig	1810		31	26. 3.1878
– Erich Christian	1854	75	87	23.11.1916
– Falle	18	50		†
– Gottfred Andreas Frederik	1862	81	84	1. 5.1945
– (f. Wiinholt), Nanna Bendine	1887	12		ca. 1923
– Niels Frederik Paludan	1898	21	22	9.11.1958
– Christian Eie				
Eriksen, Anne Marie Horn, se Jensen				
– Birgit Wisbech, se Borggaard				
– Birthe	1948		72	
– Bodil, se Hansen				
– Børge Harald	1913	36	39	
– Christian Eie	1881	01		6.11.1930
– Erna Ottilie	1901	24	27	
– Hanne, se Sørensen				
– (f. Jolin), Hanne	1937		61	
– Helge Emanuel	1896	16	19	
– Inger Grete, se Andersen				
– Karen, se Nielsen				
– Karen Horn, se Horn				
– Lovise Caroline	1889	12	15	7.12.1965
– Mette Lyng, se Schou				
– Poul	1937		62	
– (f. Petersen), Ragna	1936	57	59	
– (f. Petersen), Rita Ellen	1941		65	
Erlang, Nora Marie, se Kjær				
Ernst, Christian Wilhelm	1800		21	10. 6.1844
– Christian Wilhelm	1855	74		3. 2.1919
– Hans Jørgen	1862	83	84	21. 5.1929
Errboe, Hans Jacob Theiss	1881	02	04	29. 4.1962
– Jørgen Theiss	1920	42	46	
– Poul Henning Theiss	1916	42	44	
– Theodor	1846	65	68.73	†
Erslev, Knud	1875	95	98	†
– Svend	1882	03	07	29.12.1956
– Wiggo Julius	1904	25		6. 1.1935
Erup (Jensen), Axel Gotfred	1887	08	10	
– (Jensen), Otto Anton	1888	08	10	7. 4.1964
Esbak (Petersen), Regnar	1877	96	00	1. 1.1945
Esborg (Jensen), Johannes	1880	01	04	17. 5.1958
Eschen, Birthe, se Kofod				
Eschricht, Frederik Vilhelm	1885	76	78	20. 6.1929
– Johan Henrik Gottfried	1836	57	58	6.10.1908
Esfelt (Nielsen), Emil Georg	1887	07	09	6. 3.1969
Eskesen, Birthe Gregers, se Clausen				
Eskildsen (f. Jensen), Carla Johanne Ellinor				
– Grunnet	1894	19		
– (f. Carstensen), Karen Elsebeth	1927	49	52	
Eskjær (Hansen), Hans Jørgen (Eskær)	1905	29	31	
Esmann, August Frederik	1841	59	62	12. 4.1872
– Christian Erhard	1829	49	54	18. 7.1906
Esmarch, August Diederich	1760		87	4.11.1818
Esmund (Sievertsen), Vilhelm Christian Emilius	1859	79	81	9. 4.1938
Espensen, Laurits Kirkegaard	1935		62	
Espersen, Clara Marie, se Christensen				

Fulde navn	Fødselsår	Medhj-eksamen	Kand.-eksamen	Dødsdato
Espersen (f. Giessel), Gerda	1929	50	52	
- (f. Madsen), Inger Løbner	1933	56		
- Ole	1934	56	58	
- Thor Krintel	1928	50	52	
Ewald, Holger Lykke	1930	52	56	
- Kai Lykke	1898	19	22	13. 9.1956
Evers, Christian Rudolph	1821		43	1877
- Johannes Peter M. Ingversen	1859	78	82	14. 3.1911
Eyber, Gustav Adolph	1822		43	31. 8.1902
Eybye (f. Hansen), Inger la Cour	1946		72	
Eyjólfsson (f. Wilhjálmsdóttir), Helga	1934		62	
- Reynir Halldór	1937		64	
Eyndhoven, Jens Christian Juulsgaard	1819		39	3. 5.1878
Eythorsson (f. Holst), Ada Violet Aagot	1897	19		
Fabech, Bente	1948		73	
Faber, Andreas	1907	29	31	
- Anette, se Wang				
- Axel Hugo	1859	78	80	17. 2.1906
- Baldur	18	59		1890
- Carl Axel	1840		60	7. 6.1896
- Christian	1741		72	26. 7.1822
- Frederik Leonhard	1823		44	12. 4.1886
- Harald August	1833	52	54.58	12.1873
- Henning Andreas	1783		11	18.10.1847
- Henning Christen	1865	88	90	†
- Johannes Heinrich	1917	40	43	
- Kaj Leonhard	1887	03	11.12	23.10.1940
- Knud	1935	57	59	
- Lorentz Jacob Benzon	1828		51	31. 8.1903
- Poul	1922	44	50	
- Waldemar	1834	53	56	15. 3.1910
Fabricius, Aksel	1911	32	35	
- (f. Jensen), Annette	1942		68	
- Arne Ipsen	1908	28	33	
- Christiane Marie Jacobine	1897	21	24	23. 4.1962
- Christine Frederikke	1928	49	52	
- Estrid	1906	26	28	
- Helga, se Thomsen				
- Hellmuth Mouthio	1936	57	59	
- Henrik	1877	98	00	4. 9.1943
- Johan Holger	1921	43	48	
- Lorentz Wilhadus	1770		95	27. 4.1804
- Otto	1870	91	93	1929
- Otto Christian Lorenzo	1839	61	70	1903
- Petrus	1748		80	11.11.1827
- Troels Torbjørn	1937		64	
Fabritius-Tengnagel, Søren	1814		36	†
Fagel, Hubert Schram	1895	15	16	5. 5.1972
Fagerberg (f. Serup), Anna Emilie	1924	48		
Fagerstrøm, Artur Robert	1875	95	97	12. 7.1931
Fahrenholtz, Peter Julius	1867	86	89	12. 5.1927
Faith, Christopher	1778		00	20. 4.1853
- Georg Christopher	1811		31	†
Falck (f. Vestergaard), Gertrud, se Hansen				
- Peter Christian Lauritz	1860	79	82	12. 2.1888
- Rikard Lüneburg	1896	23	25	29. 3.1938
Falcon, Gerda Martini, se Martins				
- Kai Emil	1888	11	15	16. 5.1929

Fulde navn	Fødselsår	Medhj.- eksamen	Kand.- eksamen	Dodsdato
Falk-Munkå (f. Kristensen), Kirstine	1913	46		
Falkow, Poul Birger	1902	23	27	
Fallesen-Schmidt (Schmidt), Thue Johannes Jørgen	1880	03	04	22. 1.1956
Fals, Else Marie	1903	24		
Fanø, Hans Arne	1913	34	39	
Faurby (Hansen), Verner (Faurby)	1938		63	
Faurholt, Theodor Carl	1890	09	10	29. 1.1972
Faurschou (Larsen), Erik (Faurschou)	1911	34	37	15. 8.1971
Faursholt, Michael Arne	1937		63	
Fausbøll, Thomas Nissen	1868	89		†
Faye, Gerhard	1836	56	58	27. 6.1864
– Gerhard Cassius E.	1846	65	67	29. 1.1917
Faye, Hilmar	1857	76	79	1. 2.1918
– Johannes Peter Ingwersen	1839	62		13.11.1934
Fedders, Günther Richard Jacob	1924	47	52	
Feddersen (f. Gregersen), Anne Marie	1929	51		
Fehr, Ad. Heinrich Claussen	1836	56		†
– (f. Schlüntz), Agnes Elisabeth, se Lundorff				
– Detlef Clausen (Kiel 1854)	1831			2. 5.1902
– Johannes Heinrich Maria Christian	1859	80	81	14. 4.1918
Feilberg, Carl A. Konopka	1847	69	74	13.12.1933
Felby, Søren	1937		62	
Feldt, Berthel Jensen	1785		13	1813
Feller-Møller, Hans Peter	1864	84		†
Felsing, Merete, se Sterner				
Felumb (f. Christoffersen), Grethe Birgit Bartels	1925	47	50	
– René	1925	47	49	17. 2.1971
Fencker, Christian Julius	1805		25	23. 2.1876
Fenger, Ellen, se Langgaard				
– Erik Albert	1890	13		23.10.1935
– Frederik	1877	00	01	
Fenger-Eriksen, Hedvig Christine, se Helt-Hansen				
– Inger, se Serup				
– Karen Mathilde	1903	22	25	1. 9.1969
Ferlov, Niels Einar Jørgensen	1871	91	92	27. 5.1934
– (Jørgensen), Valdemar Jørgensen	1831	51	53	23. 3.1913
Ferrall, Hans Christian	1888	09	13	21.12.1914
– Poul	1876	96	98	14. 7.1905
Fibiger-Henriksen, Carl Vilhelm	1913	35	41	
Fich, Carl Christian August	18	56		†
– Hjalmar Oscar Thorvald	1838	57	58	1.11.1899
– Viggo Hagbarth Roderich	18	52		†
Fick, Carl Christian Ludvig	1854	76	78	7. 3.1890
– Jenny	1901	23	27	
Finch, Carl Erdenreich	1754		90	1797
– Carl Frederik	1778		98	21. 2.1849
– Henrik Johan Erdman	1749		75	14. 8.1827
– Johan Henrik	1779		00	22. 4.1801
Find, Lars	1918	42	46	
Finderup (f. Johansen), Birthe	1946		70	
Findsen (f. Wilkenschildt), Judith	1945		70	
Finholt (f. Hancke), Grete	1916	39		20. 9.1947
Finsen, Carl Ole Robb Bjerring	18	78		†
– Olaf	1859	79	82	14. 9.1937
Fischer (f. Nørngaard), Anne	1942		66	
– Carl Peter Christian	1840	59	61	5. 2.1905
– Jens Peter Christoffer	1808		33	25. 1.1863

Fulde navn	Fødselsår	Medhj- eksamen	Kand- eksamen	Dødsdato
Fischer, Julius Martin Henrik	1883	04	06	4.1945
- Jørgen Kyhl	1926	47	50	
- Paul Einar Kurtz	1898	18		
- Povl	1902	24	29	
- Rasmus Peter	1804		24	30.10.1829
- Søren Jensen Schmidt	1829	49	51	30. 7.1899
- (f. Jensen), Tove Schmidt	1928	50		
- Ulrik Bræmer Frederik	1856	77	80	19. 8.1899
- Vilhelm Thorvald Gudmund	1877	97	98	16. 9.1969
Fischer-Simonsen (Simonsen), Johannes Bertran (Fischer)	1860	80	82	31. 3.1938
Fisker, Asmus Marius	1864	82	84	2. 9.1906
- Christian Andersen	1908	32	35	
- Flemming	1930	52	55	
- Gerda Margrethe, se Christiansen				
- Hans Henrik	1799		24	1836
- Helle, se Bechgaard				
- Johanne Marie	1894	20		30. 9.1965
- Johannes Jensenius	1856	74	76	4. 5.1929
Fisker-Nielsen (f. Berthelsen), Inger	1928	51	52	
Fjalland, Bjarne	1943		67	
- (f. Holm), Ilse Birgitta	1944		67	
Fjellander, Elna, se Juul				
Fjelster, Poul	1925	48	50	
Fjelstrup, Hans Jørgen	1818		37	1839
Fjord-Nielsen, Inga, se Scheibel				
Flachs, Helga Birgithe Hilborn	1945		69	
Flagstad, Frederik Carl Christian	1842	61		1882
- Frederik Carl Valdemar	1860	80	82	13.12.1915
- Gerhard Alexius Castberg	1893	16	18	
- (f. Petersen), Kirsten	1913	38		
- Kirsten, se Gammelgaard				
- Knud Magnus Thoring	1901	25	30	9.11.1957
- Martin Reenberg	1817		39	1875
Flamand, Bodil, se Christensen				
Flanbaum, Birgitte, se Saks				
Fleischer, Claus Christian	1791		16	1822
- (f. Brandstrup), Ingeborg Marie Sofie	1888	13	15	
- Knud Johan Frederik	1814		36	†
Fleng, Thomas Jul	1923	48		
Fleron (f. Jørgensen), Lis Bredahl	1941		65	
Flensboe (Hansen), Carl Frederik	1872	93	96.03	21. 8.1942
- Else Augusta	1901	23	27	
Flensted (f. Hammer), Ruth	1900	21	25	18. 8.1947
Fleury, Lauritz Christian August	1847	66	69	28. 5.1875
Flinch, Benny, se Kahlmeter				
Flinndt (f. Elhauge), Bodil	1904	24		
Floberg, Berndt	1780		03	†
Floeding (Flodin-Jensen) (Jensen), Mario Lauritz	1886	07	09	21.11.1959
Floor, Frederik Otto	1740		78	19. 3.1815
Floris, Samuel	1756		89	†
Flyge (Madsen), (f. Birktoft), Hanne	1933	56	58	
- Fløjstrup, Arne Ole	1926	48	51	
- (f. Wiggers), Edith Marie Saabye	1895	22	24	5. 1.1965
Fock, Johan	1790		11	1839
Foersom (f. Gredsted), Anne Grethe Kirsten Neerholt	1914	39	41	
- Hendrik Frederik	1842	61	64	14.10.1908

Fulde navn	Fødselsår	Medhj.- eksamen	Kand.- eksamen	Dødsdato
Foersom, Henrik Frederik	1810		31	7. 8.1878
– James Henry	1843	62	67	6. 3.1916
– Louis	1890	11	13	15. 5.1966
– Nina, se Schwanenflügel				
– Ove Striegler	1877	96	00	19. 1.1943
Fog, Claus Andreas	1927	51	53	6. 3.1961
– Dorthé	1928	50		
– Jacob Peter	1900	22	25	
– Knud Valdemar Schack	1841	61		†
– Otto	1873	94	96	7. 4.1909
Foged (f. Hansen), Karen Margrethe Tøndering ..	1915	37		
– Vilfred Peter Elgaard	1907	27	35	
Fogh, Carl Gustav Rosen	1865	85		†
– Jørgen Viggo Bertel	1924	48	51	
– (f. Schmidt), Katrine	1925	49	52	
– Niels Christensen	1803		25	1826
– Olaf Frederik Ludvig	18	74		†
– Ole Weis, se Weis-Fogh				
Foghsgaard, Ebbe	1948		72	
– Hanne, se Jepsen				
– Jørgen Blach	1902	24	28	
– Lars	1941		67	
Fog-Petersen, Gudrun, se Mørk-Jensen				
Fogstrup (f. Mynster), Gerda Elise	1886	09		
Fold (Fold-Larsen), Sven Arne	1919	41	44.45	25. 9.1968
Foldby, Rigmor Louise Sørensen	1893	16		
Fold-Larsen, Sven Arne, se Fold				
Folkenberg, Anthon Christian	1825	45		†
– August Carl Nicolai	1850	68	73	21. 9.1933
– Otto Ludvig Nikolai	1890	11	13	6. 2.1964
– Svend Olaf	1878	00	03	1. 3.1938
Folkenborg, Jens-Ole Ravnholt	1938		66	
Folker, Axel Peter Thorvald	1885	05	07	
– Henrik Christian	1893	13	15	30. 5.1932
– (f. Frederiksen), Karen Margrethe	1895	19		
Folting, Kirsten, se Streib				
Foltmann, Bent	1925	47	49	
– (f. Nielsen), Inge Marie Kathrine	1926	49	51	
Foltmar, Ove Sigurd	1899	20		27.11.1940
Forbæch, Gregers	1791		21	1859
Forbæck, Jens Christian Adolph	1827		54	1872
Forchhammer (f. Balle), Anne Jette Edinger	1936		62	
Formann, Grethe, se Gartner				
Foss, Gunnar	1890	11	13	
– J. C.	18	62		†
– (Nielsen), Svend (Foss)	1905	27	28	
Foverskov-Jensen (f. Andersen), Grete Løbner ..	1915	39		11. 7.1959
Framming, Vibeke, se Winther				
Franck, Esther, se Nørgaard				
– Grete Oppen, se Villadsen				
– Knud Frank	1939		63	
– Sophus Vilhelm Georg	1876	96		10. 3.1953
Frandsen, Antoni Claudius, se Weber-Frandsen				
– Else, se Bonfils				
– Frands Laurits Einar, se Gønget				
– (f. Gade), Inger Behrmann	1929	53		
– Ingrid	1941		64	
– Kirsten, se Spøborg-Sørensen				

Fulde navn	Fødselsår	Medhj.-eksamen	Kand.-eksamen	Dødsdato
Frandsen, Kjeld Ove	1895	15	18	20. 6.1966
– (f. Hansen), Minna	1893	14		
– Per	1938		64	
– Vibeke, se Jensen				
Frank, Knud	1885	06		
Franks, Edith Mary Poulsen, se Wille				
Frantsen, Aase, se Christensen				
Frantzen, Ebbe Henning Lund	1933	55	59	
Frearson (f. Mygind), Grete	1914	37	39	
Fredeløkke, Fritze Inge Kleist, se Jakobsen				
Frederiksen, Axel Theodor	1883	04	06	12. 9.1916
– Birgit	1940		65	
– Bjørn	1920	42	47	
– Bodil, se Larsen				
– Carl Christian	1901	22	25	
– Carl Poul	1886	10		
– Elisabeth Thora Louise, se Hoffmann				
– Else, se Ægidius				
– Emanuel Kristian	1887	09	12	4. 9.1947
– Erik	1868	88		†
– Ferdinand	1856	75	80	29.10.1926
– Halvor Christian Troj	1910	33	35	
– Helge Büchler	1925	47	50	
– Helius Carl	1839	61	66	10.10.1883
– Hertha Franciska Anne, se Andersen				
– Holger Christen	1893	14	16	1. 1.1973
– Ingeborg Hansine	1894	16	21	27. 6.1972
– Inger	1923	46	51	
– (f. Schmidt), Julie Christine	1888	12		11.1944
– (f. Jarlshøj), Karen Gad Plaetner	1917	40		
– Karen Margrethe, se Folker				
– Kirsten, se Mikkelsen				
– Kirsten, se Aarby				
– Käthe, se Hausted				
– Marius Christian Emanuel	1888	10		
– (f. Jørgensen), Mette Dybro	1937		61	
– Ove Julius	1865	85	87	6. 9.1935
– Svend Emil	1911	33	37	
– Vilhelm Christian Viggo	1850	71	73	13. 9.1923
Frees, Ingrid, se Christensen				
– Tove Bille	1944		69	
Freese, Carlo Sloth	1895	15	19	10.11.1952
Fregerslev (f. Grundvig), Sidsel	1941		64	
– Sten	1937		64	
– Tage Pagh	1908	30	33	
Frellsen, Kaj Hakon Muldorff	1908	28	30	14. 1.1973
Fremming, Chas Christian Sophus	1890	11		
Freundt, Erna Meta Marie Vilhelmine, se Berg				
Fribert, Birte, se Knutsson				
– Frantz Wilhelm Trojel	1810		32	6. 8.1862
– Lorentz Trojel	1848	66		2.1932
Friborg, Ettie, se Bevilacqua				
Frich, Peter Jesper Hersleb	1766		96	18. 4.1802
Friderichsen (f. Dam-Mikkelsen), Hanne				
– Dorothea	1940		64	
– Johan Ditlev	1862	80	82.84	10. 5.1939
– Johan Ditlev	1905	28	31	20. 1.1973
– Oscar	1846	65	67	22. 7.1894



Hornslet apotek (104), Alpevej 11, 8543 Hornslet, tlf. (06) 99 46 33 & 99 43 13. Århus amt. Rosenholm kommune.

Oprettet ved kgl. resolution af 6.5.1857.

Åbnet formentlig 1857 i en bygning ved kirken.

I 1890 flyttet til Tingvej 53 (ved stationen) ved tilladelse af 5.5.1890.

Ved indenrigsministeriel tilladelse af 1.10.1965 til nuværende beliggenhed.

Åbnet den 13.3.1967.

Udsalg: Egå (1968), Hjortshøj (1912), Lime (1914), Mørke (1913), Rønde (1908), Skæring (1925), Skødstrup (1912) og Thorsager (1911).

b: 16. 8.1857 Julius Klem, † 2.3.1892.

Hans enke Karen Margrethe Cecilie, f. Jørgensen ved kgl. resolution af 7.7.1892 (ved bestyrer), † 24.12.1893.

b: 12.12.1894 Anthon Vilhelm Hoffmann Jacobsen, o. 1.1.1895, f. 31.12.1900 (se Ålborg Budolfi apotek).

b: 15. 6.1900 Vilhelm Christian Viggo Frederiksen, o. 1.1.1901, f. 30.9.1911 (se København Griffenfeld apotek).

b: 27. 2.1911 Andreas Beyer, † 11.5.1911 (inden overtagelsen).

b: 4. 8.1911 Georg Topp (fra Østbirk apotek), o. 1.10.1911, † 23.12.1918.

b: 29. 4.1919 Carl Christian Fritz Gundel (fra Hammershøj apotek), o. 1.8.1919, † 18.12.1926.

b: 15. 3.1927 Aage Emil Müller, o. 1.7.1927, f. 31.10.1937 (se København Østerbro apotek).

b: 30. 9.1937 Niels Christian Larsen Møller, o. 1.11.1937, f. 31.10.1947 (se Århus Munke apotek).

b: 7. 8.1947 Else Kornerup, o. 1.11.1947, p. 30.9.1964.

b: 21. 7.1964 Andreas Peter Andersen, o. 1.10.1964.

Fulde navn	Fødselsår	Medhj- eksamen	Kand- eksamen	Dødsdato
Friderichsen, Peter Christian Nicolay	1853	74	76	29. 3.1932
– Poul Rasmus Højlzermann	1895	16	19	
Friderici, J. Adolph Friedrich	1774		98	†
– Samuel Arnold	1776		02	†
Friederichsen, Frederik Vilhelm	1861	79	82	2. 9.1901
Fries, se Seier Poulsen				
– Heinrich Hansen	1800		23	1861
– Johan Heinrich (Kiel 1827)	18			†
– Jørgen	1895	16	18	7.10.1962
– Friese, Carl Edvard	1851	72	75	†
Friis, Andreas Carl, se Teilmann-Friis				
– Asger, se Teilmann-Friis				
– Axel	1880	06	09.10	19.11.1964
– Axel Ditlev	1858	79	81	17. 3.1917
– Axel Frederik	1888	09	10	
– Charlot	18	52		†
– Christian	1802		25	1871
– Emil Aarestrup	1856	78	80	2.11.1930
– Frederik Christian Sibbern	1828	52	58	22.10.1898
– Frederik Ludvig	1822		44	14. 3.1906
– (f. Jørgensen), Gunda Marie Dorthea	1910	29	35	24.12.1947
– Hans Christian Asbjørn	1870	92	83	25. 6.1933
– Hans Emil	1827		49	3. 1.1910
– Johan Julian Herman Frederik	1826	47	51	3.12.1878
– Jørgen Jacob Lønborg	1852	72	77	1.10.1912
– Lauritz Christian Hansen	1857	75	84	†
– Mogens Ditlev Trap	1923	46	49	
– Mouritz Severin	1812		32	†
– Ole Christian	1885	04	07	26. 4.1927
– Ove Trap	1867	87	89	28. 4.1937
– Peter Frederik	1793		13	1862
– Poul Lunøe	1946		70	
– Troels	1910	34	37	
– Valdemar	1880	01	03	4.12.1952
– Volmer	1876	97		
Friis-Nielsen, Carl Rudolph Erik Emil	1909	32	35	
Friis-Sørensen, Ella, se Jerslev				
Frikke, Anna Christine	1902	23		
Frisch, William Jules Gustav	1861	83	85	5. 9.1892
Fritsch, Aage Wilhelm Christian	1889	10		
Fritsche, Wilhelm Heinrich Jürgen	1909	34	39	10. 2.1967
Fritz-Jensen (f. Drescher), Bodil	1912	33	35	
Froberg, Gustav Julius	1873	94	96	1.11.1931
– Hans Eiler Christian	1856	81	83	29. 4.1940
From, Frederik Wilhelm Knudsen	1817		37	1872
Frost, Erik	1927	50	52	11. 8.1970
– Kirsten	1920	42	46	
– Minna Ingeborg Andersen, se Wrieth – (f. Trojel), Aase Sanne	1897	20	22	
Frydenberg (f. Bang), Inger Christine	1930	53		
Frydendahl (f. Hansen), Birthe Berg	1922	45		
– Christian Alfred Emanuel	1851	71	79	27.11.1879
– Christian Løngreen	1875	94	97	25.10.1963
– Erik Løngreen	1914	35	37	
Frøde, Charles Anthon	1875	96	98	†
Fröhlich, Agnes Marie	1876	99	02	13. 3.1959
– Anton Gottlieb	1865	88	90	8. 2.1933
– Frederik Anton	1824		52	18. 4.1891

Fulde navn	Fødselsår	Medhj.- eksamen	Kand.- eksamen	Dødsdato
Frølich, Gisela Elisabeth, se Christensen				
Frøkjær, Sven	1947		70	
Frøsig, Ingelise	1943		67	
Fuchs, Inger, se Olsen				
- Johan Heinrich	18	75		†
Fugl, Aksel	1928	29	51	
- Dorthea Christine	1882	04		1905
- (f. Buch), Helga	1928	50	52	
- (f. Lassen), Inga Johanne	1899	18	25	
- Jens Frederik	1878	97	00	7. 7.1934
Fuglebæk, Folmer Samuel	1920	42	47	
Fuglede, Niels	1834	54	57	31. 3.1902
Fuglsang, Anthon	1865	85	89	†
Fuglsang-Damgaard (f. Thorsen), Anne Marie	1936	57		
Fuglsang-Smidt (Smidt), Bertel Christian	1923	44	47	
Funch, Herman Wilhelm	1816		37	†
- Michael Frederik	1907	31	33	
- Muma Vilhelm Clemens	1850	70	73	17. 3.1941
- Viggo Krarup	1871	92	94	27. 7.1941
Funch-Rosenberg, Hans	1926	57	61	
Funder, Carl Julius	1864	85	67	†
- Gregers Daa	1849	67	72	2. 6.1909
Funder-Schmidt, Bent Hofmann	1919	42	46	
Funding, Lis	1932	54		
Fundrup (f. Thomsen), Ellen Astrid Magdalene	1900	21		
Futtrup, Andreas Ulrik Bræmer	1841	59	65	2. 7.1869
Fyndt, Hans	1785		07	†
Fürst, August	18	80		†
Fænøe, Arne	1926	49	52	
Færch (f. Bech), Anne-Marie	1948		72	
- Christen Jacobsen	1850	79	88	23. 6.1923
- (f. Christensen), Else	1935	57	59	
- Holger	1875	95	98	11. 7.1922
- Niels	1852	70	73	9. 1.1877
- Rigmor Ronæs Lau, se Lund				
- Søren Sigvard	1817		39	†
Fæster, Engelbrecht	1805		28	1874
Fønss-Bech (Bech), Peter (Fønns)	1908	34	37	
Faarbæk (f. Ejskjær), Jutta Marie Jensen	1930	52	55	
Faarup, Peter	1939		63	
Gabrielsen, Martin Vahl	1943		70	
Gad, Hans Melchior Bartholin	1808		27	
- Heino Andreas Gerhard	1907	29	31	
- Knud Heino	1839	58		12. 7.1904
- Lassen Prøvesteen	1801		22	6.12.1879
- Sophus	18	68		†
Gade (f. Herrstrøm), Ellen Emilie	1898	21		
- Felix Oswald Niels	1892	15	18	11.11.1969
- (f. Steinrud), Helga Vibeke	1936	57	59	
- Inger Behrmann, se Frandsen				
Gadeberg (f. Jensen), Jytte Brøndum	1935	57		
Gadegaard (Nielsen), Henry (Gadegaard)	1919	43	48	
Gall, Erik	1932	54		
- Henning Sqvorup	1921	43		
- Jens Peter Thorvald	1874	94	00	25.11.1939
Galschjød, Christian	1782		03	†
Galster, Elisabeth Charlotte	1897	18	19	
- Aase Bjørg, se Blicher-Andersen				

1178 Personregister

Fulde navn	Fødselsår	Medhj.- eksamen	Kand.- eksamen	Dødsdato
Gam, Anker Marcus	1875	96	98	23.11.1970
- Annc-Grete, se Kahr				
- Jørgen	1907	29		
- Vilhelm Charles	1850	70	73	23. 9.1908
Gammelgaard (f. Jensen), Helga	1898	20	25	
- (f. Flagstad), Kirsten	1930	52	54	
Gammeltoft (f. Kreilgaard), Lene	1939		63	
Gammelvind, Asta	1947		72	
Gamst, Cai	1905	36		1.11.1942
- Frederik Sophus	1868	89	91.92	22. 5.1958
Gandrup, Hans Christian Oscar	1862	80	83	6. 9.1913
Garben, Laue Bødeker	1835	55	58.61	27. 4.1901
Gardan (f. Lautrup-Larsen), Kirsten	1924	46		
Garde (f. Christensen), Dorthc	1945		72	
Garfalk (Hansen), Hans Erik Isaksen	1927	48	50	
- (f. Nielsen), Lissi Henny	1932	54		
Garnæs, Emma Johanne Mathilde Plesner, se Thierry				
Gartner (f. Formann), Grethe	1935		61	
Garup, Knud	1937		62	
- (f. Christensen), Lene	1937		62	
Garvold, Svend	1923	45	48	
Gasteiner, Gertrud Anna, se Rosen				
Gebeche, Einar Johan Jakob	1898	19	22	
Gebecke, Tove Birthe	1922	47		
Geffken, Eduard	1801		24	†
Gehrke, Uffe	1896	16	21	15. 3.1945
Geill, Dagmar Hansen, se Geill-Pedersen				
Geill-Pedersen (f. Geill), Dagmar Hansen	1885	09		
Geisler, Gottlieb Christian	18	61		1881
Geismar, Frederik Carl Jacob	1833	52		1893
Gelert, Otto Carl Leonor	1862	81	83	20. 3.1899
Gelting-Hansen, Svend Aage	1895	15	18	30. 4.1972
Gemzøe, Poul Axel Henrik	1894	16	22	
Geppel, Carl Georg	1882	01		
Gerald (f. Petersen), Asta Victoria Oline	1895	21		
Gercke, Anton Julius	1865	84	86	13.10.1892
Gerfalk (Thomsen), Axel	1875	95	97	†
Gericke, Christian Vilhelm Julius	1860	80	82	11. 6.1928
Gerlach, Conrad Frederik	1769		07	1861
- Johann Heinrich	1879	00		23. 4.1959
Germer, Enid Birgitte Rasmussen, se Ravnskov				
- (Nielsen), Jens Carl Johan Wildt	1877	97	01	19. 1.1966
Gerstrup (f. Boesen), Inger Marie	1901	23	36	
Gerstrøm (f. Hansen), Anna Agnes Elise Kjellerup	1945		71	
Gertov (Hansen), Erik	1919	41	44	
Gether, Axel Julius Frederik	1844	64	68	8.11.1874
- Frantz Christian	1929	51	53	
- Kirsten	1932	54	56	
Gibsholm-Madsen (f. Heinrichson), Karen	1945		70	
Giessel, Gerda, se Espersen				
Gilberg, Jacob Hansen	1882	02		1904
Gimbel, Emma Christiane	1867	85		†
Gimlinge, Bendt	1913	36	39	8. 4.1941
Gindrup, Niels Peter	1804		25	1. 3.1885
Gisladóttir, Jónbörg, se Lassen				
Gislason (f. Jørgensen), Else Margrethe	1913	36		

Fulde navn	Fødselsår	Medhj.-eksamen	Kand.-eksamen	Dødsdato
Gislinge, A.	18	65		†
Giver (f. Gregersen), Inger Hjort	1930	52	55	
Gjaldbæk (f. Kaas-Rasmussen), Else Kirstine ..	1898	19		
– (f. Schmidt), Ingrid	1912	37	39	
– Jens Christian	1915	36	39	
– Jens Kjær	1888	07	09	
– Kristian	1899	19	21	20. 4.1968
– Viggo	1890	10	12	18.10.1960
Gjedde, Anne Marie	1948		73	
Gjelstrup, Estrid Aagaard, se Tofte-Hansen				
Gjerding, Jacob Christian Lunøe	1929	50	52	
– Vibeke, se Tranberg				
Gjerdrum, Carl Olaf	1885	06		4. 3.1907
Gjerlev (f. Kragelund), Gudrun Cecilie	1921	44		
– Karin, se Barlebo				
Gjærløff, Gertrud Nørregaard, se Nørtoft				
– Leif Ulrik Nørregaard	1931	53	55	
– (f. Blædel), Minna Dons	1932	53	55	
– Paul Anker	1919	42	44	
Gjermandsen, Anna Cathrine	1903	27	31	24. 1.1969
– Else Marie, se Nielsen				
– Jens Christian	1900	20	27	
– (f. Hestbech), Johanne Marie	1893	13		
Gjersø, Karen Margrethe, fru	1922	46		
Gjerulff, Harald Vilhelm Alfred	1847	67		1893
– Ingjald Ludvig	1873	93	96	5. 9.1936
– Ludvig Michael Lund	1840	59	63	17. 8.1903
Gjessing, Johan Peter	1825		47	1871
Gjærløff, Frantz Winsløw	1867	84		1. 8.1909
Gjøderum (f. Torjussen), Bodil Bente	1936		61	
Gjørting, Peter Mathias	1793		15	1860
Gjørup, Frederik Vilhelm	1853	72	75	25. 7.1924
Glaesel, Holger Steenstrup	1868	87	90	24. 7.1940
Glahn, Constantin Johan	1813		34	3.10.1878
– (f. Torpet), Ebba	1913	34	37	
– Hans Egede	1783		05	3. 5.1874
– Heinrich Christoffer	1820		44	1.10.1889
Glavind-Kristensen (f. Christensen), Karen Lise	1938		62	
– Søren	1938		62	
Gleerup, Alfred	1848	67	72	20. 4.1915
– Christian Lauritz	1803		26	1860
– Mouritz	18	61		†
– Oskar	1854	74	79	26. 2.1900
Glerum (Nielsen), Jens	1891	16	19	
Glerup, Mogens Worland	1920	43	48	
Glested, Edith, se Warin				
Gliemann, Christian Georg Andreas	1796		16	2. 6.1874
– Wilhelm Theobald	1832	52	56	17. 8.1919
Glymer, Harald Bernhard Sofus	1905	26	31	17. 8.1963
Glørfeldt, Thomas Gustav	1826	45		†
Goelé, Albert Frederik William	1875	97	00	27. 6.1946
Goldschmidt, Julius Henry	1881	02	04	7.1951
Goltermann, Walter Marius Thorvald	1906	26	31	
Gording (f. Lausen), Malvina Ulrikke Kjørup ..	1893	17		
Gorm, Jørgen	1788		11	1866
Gormsen, Johan	1870	89	92	3.10.1950
Gorrisen, Hanne, se Hobolth				

1180 Personregister

Fulde navn	Fodselsår	Medhj.-eksamen	Kand.-eksamen	Dødsdato
Gotfredsen (f. Hoffman), Birgitte	1941		65	
Gotschalck, William	1867	89	91	10. 8.1939
Gotfredsen (f. Munch), Esther	1890	12	15	13. 5.1962
Gottfriedsen, Ilse Charlotte	1926	51		
Gottlieb, Albert Emil	1854	72	75	26. 8.1931
- Birthe Marie, se Kirkegaard				
- Christian	1884	06	10.12	3. 8.1972
- Einar Olaf	1890	11	13	6. 2.1950
- (f. Christensen), Ella	1917	40	43	
- (f. Christiansen), Ellen Birthe Kirsten	1927	50		
- (f. Nielsen), Ellen Elvira	1894	19		18. 6.1958
- Herman Nicolai	1812		35	1880
- Hugo Louis Nicolai	1873	93		†
- Kaj Ryde	1913	35	37	
- (f. Nielsen), Lissen Ejna	1925	50		
- Paul Christian Frederik	1918	40	43.44	
- Richard	1890	11	13	
- Wincenz Ernst	1818		40	4.12.1907
Göttliesben, Bodil Hartmann, se Arndal				
Gottlob (f. Menke), Inger Ruth	1924	46		
Gotschalch, Christian Frederik August	1854	74	76	2. 5.1942
- Aage Henrik Temler	1890	10		3. 1.1941
Gotschalck, Agnes Marie Jacobsen	1896	20		
Gottwald, Henrik Christian	1774		00	25. 1.1813
Goul, Else, se Dahlgreen				
Goulding (f. Stjernström), Siv Ragnhild Adele	1961		64	
Grabau (f. Lassen), Else Christiane	1903	23	27	
- (f. Gregersen), Inga Ragnhild Elisabeth	1900	21		
- Karl Theodor Eilert	1896	17	21	18. 9.1968
- Otto Vilhelm Eilert	1900	21	24	1. 4.1956
Grabowski, Alexander Harald Frantz	1911	38	45	
- Jan Louis Andreas	1918	40		
- Theodor Alexander	1878	98	03	11. 2.1955
Grage, Anna Marie	1895	15	18	
- Berend Hinrich	1775		00	†
Graham (f. Hasle-Hansen), Anna Margrethe	1924	46		
Gram (Jensen), Axel Edmund Bernhard	1873	93	95.96	6. 1.1963
- Dagny Karola Margrethe, se Nordentoft				
- Jens Bille	1857	76	79	27.11.1934
- Jens Peter	1858	78		†
- (f. Holm), Karen Susanne	1948		72	
Gram-Hansen, Ove Beyer	1905	26	31	31. 7.1958
Grand, Karen, se Rosenvinge				
Grandjean, Thora Margrethe, se Johansen				
Grankær (f. Lund Pedersen), Jenny Kristiane	1901	23	27	
Granlie, Carla Nathalie, se Herholdt-Petersen				
- Nathanael Carl	1889	12	19	19. 4.1925
Grauer, Harald Knud Jeronimus	1843	65	68	30. 2.1888
Graugaard, Niels Jensen	1888	08	10	
- Preben	1916	38	41	
Grav, Ejnar Karsten Thestrup	1881	01	04	24. 8.1929
Grave, Niels Thor	1834	54		12.12.1902
Gravengaard, Kaj	1904	27	31	
Gravenhorst, Carl Cilius	1852	72	79	7. 4.1924
- Carl Otto	1884	04	06	29. 4.1963
- Friedrich Conrad	1759		92	1836
Graversen, Gravers Hedegaard	1937		63	
- (f. Kristensen), Karen	1917	39		

Fulde navn	Fødselsår	Medhj.- eksamen	Kand.- eksamen	Dødsdato
Gravesen (f. Thomsen), Agnes Johanne	1888	15	16	
- Didrik Ernst Jens	1869	88		†
Gravgaard (f. Andersen), Ada-Marie	1918	41		
Gravholt, Ulla, se Jensen				
Gredal, Poul Olaf	1929	51	53	
Gredsted, Anne Grethe Kirsten Neerholt, se Foersom				
- Ejnar	1886	07	09	30. 8.1960
Green (f. Knudsen), Gunna Kristine	1923	44		
- Ole Augustin	1912	40		
- Ole Christian	1810		31	1883
Gregersen (f. Guldbrandsen), Ada Louise Taubro	1906	27	33	
- Anne Marie, se Feddersen				
- Bent	1935		62	
- Carl Anton	1880	00	03	3. 9.1941
- Inga Ragnhild Elisabeth, se Grabau				
- Inger Hjort, se Giver				
- Johannes Caspar	1892	12	13	7.1921
- Povl	1894	14	16	11. 2.1969
- Søren Christian	1818		39	1857
- Aage Holst	1902	23	27	2. 9.1935
Greibe, Valdemar	1869	89		8. 5.1922
Greiffenberg, Johannes Frederik	1893	20		1.1970
Greisen, Birgit Kildegaard, se Grønborg				
Greve, Alex Bjørn	1908	31	33	
Grill, Hertha Agnete Birgitte, se Skarvig (f. Møller), Kathinka Elisabeth	1884	06	07	
Grimm, Adolph August Heinrich	18	61		†
Groes-Petersen, Karen Margrethe, se Lind Paul	1905	24	28	
Gronemann, Carl Peter Julius	1876	97		
- Theodora Johanne	1874	02		13. 5.1948
Groot (Madsen), Troels Kristoffer	1908	28	31	
Grosen, Anna Lise, se Paulsen				
Gross (f. Petersen), Ingerlise Henning	1930	52	54	
- Peter Christian	1792		14	10. 3.1858
Groth, Erik	1945		70	
- Ingrid Cecilie Amalie, se Christensen				
- Jens Peter	1788		07	16. 1.1832
- Johan Daniel Herholdt	1815		38	8.12.1881
- Johannes Vilhelm	1876	96	98	23. 6.1934
- Knud Johan Winther	1829	49		1883
- Simon Christian Schjøtz	1828		49	†
Grothen, Peter	1944		70	
Grove (-Rasmussen), Otto	1876	95	97	12.11.1940
- Samuel Frederik	1802		24	16. 4.1870
- (-Rasmussen), Victor Axel	1862	83	85	1.1927
Grove-Rasmussen (f. Hansen), Bodil	1918	39	41	
- Knud Valdemar	1916	38	41	
- Otto, se Grove				
- Peter Carl Immanuel Christoffer	1843	64	66	15.10.1917
- Steen	1946		71	
Grubb, Marius Julian Bendt	1873	93	96	5. 4.1948
Grubbe (f. Møller), Karen	1903	24		
- (-Hansen), Sven Mogens	1903	26	28.29	
Grubbe-Hansen, Sven Mogens, se Grubbe				
Grue, Aage Lizzy, se Haxthausen				

Fulde navn	Fødselsår	Medhj.- eksamen	Kand.- eksamen	Dødsdato
Grumstrup, Christopher Emil	1881	01		
Gruntdvig, Frederik Theodor Vilhelm	1839	58	59	21.10.1918
– Frederik Wilhelm Theodor	1801		24	16. 9.1873
– Gregers Schierning	1871	91	94	27. 4.1895
– Henrik Frederik Schiødt	1866	85	88	8.10.1912
– Otto Gregers Nors	1896	17	27	10. 1.1954
– Otto G. Scherning	1834		54.55	9. 8.1925
– Otto Johannes	1822		44	†
Grundvig, Sidsel, se Fregerslev				
Grunnet-Jensen, Carl	1928	50	52	
– Helge	1904	24	27	10. 1.1941
Grupp, Axel Christian	1877	97	00	3. 9.1957
Gry, Gerda Noomi	1907	27	28	
– (f. Bisgaard), Johanne Marie	1890	09	24	
– Ole	1914	36	39	
– (Sørensen), Sigurd Alfrun	1878	98	00	10. 1.1963
Grünberg, Johan Joachim	1754		79	1815
Græpel, Johannes William	1885	05	07.13	13. 1.1965
Grøn (f. Olsen), Kirsten Kastberg	1943		66	
Grønbech, Johan Peter	1871	93	95	3. 3.1925
Grønbech (f. Lausen), Anna Margrete	1879	01		8. 7.1949
– Else	1907	28	35	
– Hans Christian	1873	94	97.98	16.11.1960
Grønberg, Eigil	1912	35	39	
Grønborg (f. Greisen), Birgit Kildegaard	1941		67	
Grøndahl, Arne	1940		63	
– (f. Johansen), Birthe Eis	1938		63	
Grønlund, Christian	1927	49	51	
– David	1806		30	1859
– Jens Samuel	1739		79	20. 9.1804
– Lauritz	1887	11	15	
Grønvald, Anna Cathrine, se Kjær				
– (f. Hansen), Else Marianne Boeg	1933	55	57	
– Frederik Christian	1933	55	57	
Graae, Asta, se Knudsen				
– Knud Børge	1879	99	01	2. 5.1965
– Niels	1920	42	47	
Gudiksen (f. Bendixen), Lene	1942		65	
Gudme, Erik Bernhard	1843	62	67	21. 4.1905
Gudmundsen, Hakon Erik	1894	14	16	27. 3.1945
– Inga, Marie, se Skou				
– Sigurd Ingolf	1902	23	26	11.12.1932
Gudmundsson, G. Arne Jónsson	1844	65	66	22. 1.1879
– Thorgejr	18	73		†
Guldager, Ernst Walter	1915	35	39	
– Jens Marius Nielsen	1866	85	87.89	12. 6.1930
Guldberg (f. Pedersen), Marianne Thorolf	1942		66	
Guldbrandsen, Ada Louise Taubro, se Gregersen				
Guldbæk, Bent	1925	48	50	
Guldmann (f. Overgaard), Petrea	1928	51		
Gullachsen, Jens Alexander	18	76		1892
Gulstad, Knud Alexander	1885	05	07	28.12.1950
Gunbak (f. Lauritzen), Marie Kirstine	1911	36		
Gundel, Carl Christian Fritz	1863	83	87	18.12.1926
– Ejner	1905	27	33	
– Aage Peter	1866	85	89	1951
Gundersen (f. Olsen), Anna Elisabeth	1928	50	52	
– Hanne, se Kellberg				

Fulde navn	Fødselsår	Medhj.- eksamen	Kand.- eksamen	Dødsdato
Gundersveen (f. Sørensen), Ulla Juhl	1932	54	56	
Gundesen, Ejlif	1906	27		30.10.1939
Gundlev, Maja, se Svendsen				
Gundolf, Vibeke	1943		69	
Gundorf (f. Christensen), Lizie	1920	43		
Gundorph, Jens	1806		28	29. 2.1860
- Stephan	1816		35	15. 8.1883
Gundstrup (Pedersen), Knud	1907	27	30	
Gundtoft, Karl Nikolaj Sørensen	1904	27	31	
Gunst, Alice Johanne Emilie, se Meyer-Damcke				
Gusmer, Georg Aage Alfred	1884	03	04	†
Gyldenkrone (f. Rasmussen), Ellen Lorentze Frederikke Howalt	1901	23		
Gümoes, Jens Peter	1862	81	83.84	23. 1.1933
Güntelberg (f. Ehrenskjöld), Ida Elisabeth	1938		62	
Günthelberg, Jacob	1796		21.	6.11.1887
Gyrstinger, Aksel	1918	40	43	
Gønget (Frandsen), Frands Laurits Einer Frandsen	1899	19	21	28.10.1969
Gøtsche, Axel Thorkild	1867	90	92	3. 2.1921
- Ejnar Oskar	1874	95	97	19. 1.1930
Götterup, Johan Henrik Madsen	1853	73	77	4. 8.1929
Gøttsche, Charles Heinrich	1866	87	89	22. 5.1930
Gøtzsche, Carl Emil	1804	24		1865
- Hilfred Ferdinand	1825	42		1890
- Margrethe Katrine Poulina, se Torstensson				
- P. Johan Neergaard	1842	67	69	11. 7.1927
Gaardhøje, Eyner Johannes Guldager	1905	29	33	
- Gunnar	1922	52	54	
Hadersen, Marius Jens	1857	77	80	1. 6.1900
Haffgaard, Rasmus Christian	1878	00	01	1955
Hage, Hother Paludan-Müller	1875	96	98	9. 5.1900
Hagedorn, Marie	1945		70	
Hagen, Bernhard	1748		74	9. 2.1785
- Hans Christian	1781		04	12. 9.1816
- Johannes Bernhard	1780		03	20. 5.1862
- Lauritz Terpager	1791		14	10.10.1873
- Niels Johan	1858	78	81	19. 1.1915
- Peter Ove	1812		32	26. 2.1838
Hager, Sophus Jacob Immanuel	1851	73	76	14. 3.1935
Hagerup (f. Moe), Karen Augusta	1889	13	16	27. 7.1946
Hahn (f. Hansen), Jytte	1938		63	
- Ole Anckersen	1820		40	†
Hahn-Petersen (f. Sørensen), Anna Lykke	1926	50		
Hahn-Thomsen, Carl	1883	04	06	12.10.1954
- Preben	1918	39	41.42	
- (f. Andreasen), Tove Lise	1926	48	51	
- Aage	1875	96	98	15. 6.1929
Hald, Adolph Anthony Pedersen	1887	11	13	6.10.1956
- Carl Christian	1807		28	†
- Elsbeth Benedicte Teilman	1939		63	
- Jens Gunnar	1905	25	31	
- Kirsten Margrethe, se Sejersen f. Bjørn), Marie Birgitte	1903	25		
- Oskar	1903	23	28	
- Sigrid Johanne	1903	24	28	
Haldanarson, Helgi			39	
Haldne (Hansen), Poul Peter	1902	24		26. 5.1964

Fulde navn	Fødselsår	Medhj.- eksamen	Kand.- eksamen	Dødsdato
Haldrup, Bodil, se Petersen				
Halkjær, Peder Vestergaard	1894	15	18	22. 2.1944
- Thorkild Herman	1906	26	28	18. 1.1962
Hall, Anton Victor Julius Melby	1865	83	85	7.11.1894
- Christian Vilhelm Peter Gotfred	1852	73		3.1900
- Marianne, se Duelund				
Hallager, Andreas	1781		10	†
Hallas, Valdemar, Ulrich Knezich Thomisch ..	1852	71	75	15.11.1911
Hallas-Møller (Møller), Erik (Hallas)	1878	98	00	11. 2.1970
- Holger	1881	02	04	30.11.1962
- Knud	1914	35	37	
- Torben Bjerre Marthin Søboe	1946		69	
Halleløv, Karen Margrete, se Molde				
Hallenberg (f. Rasmussen), Anne Marie	1941		66	
Hallestad (f. Jessen), Else	1926	48	51	
Hallgrimson (f. Sørensen), Kirsten	1920	42	49	
Halse, Antonius Gregorius	1761		94	†
Halskov, Helge	1904	25	30	16.11.1972
- Søren	1945		72	
Halsteen, Ulla Cecilia, se Engkilde				
Halstrøm (f. Larsen), Fanny Marie	1903	26	28	
Hamann, Edith	1907	30	33	
Hammelev, Finn	1918	42	44	19.11.1970
Hammer, Ad. Valdemar Carl	1872	93		†
- Christian Peter	1870	91	94	24.12.1934
- Fritz Helge	1903	24	28	
- Grete Elise, se Christensen				
- (f. Jørgensen), Gunhild Doris Agnete	1900	21	24	
- (f. Hansen), Karen Margrethe Stibolt	1902	23	28	
- (Hansen), Mogens Eigil	1928	52	60	
- (Rasmussen), Otto	1864	82	85	22. 1.1945
- Ruth, se Flensted				
- (f. Kragerup), Ruth Britta	1916	37	39	
- Ulf	1936	58	61	
- Viggo	1909	31	35	
Hancke, Grete, se Finholt				
Handberg (f. Donatsky), Anna, se Nielsen				
Handler (f. Hansen), Inge Lund	1933	54	56	
- Jens Andersen	1932	54	56	
Handlos (f. Jensen), Margit Dorthea Neerup ..	1945		70	
- Vagn Neerup	1944		69	
Hangel, Birgit Sparre, se Christensen				
Hanghøj, Oscar	1892	14	16	2. 3.1960
Hangaard, Inge, se Madsen				
Hannover (f. Reumert), Anne Lisbeth	1928	51	53	
Hansen, Adolf, se Mørck-Hansen				
- Adolph Fleischer	1846	66	71	8. 5.1908
- Albert	1901	24	27	
- Anders	1919	40	44	
- Andreas Dalgaard, se Dalbro				
- Ane Bente Karlshøj, se Johansen				
- Ane Dorthea Asta, se Johansen				
- Anker Christian	1787		08	7. 9.1857
- Anna Agnes Elise Kjellerup, se Gerstrøm				
- (f. Hansen), Anna Andrea	1892	14		
- Anna Dagny, se Refslund-Jensen				
- Anna Jensine, se Bollerup				
- Anna Margrethe, se Burrau				

Fulde navn	Fødselsår	Medhj-eksamen	Kand.-eksamen	Dødsdato
Hansen, Anna Margrethe Hasle, se Graham				
- Anne Bagger	1946		69	
- Anna Skovbro, se Skovbro				
- Anne-Marie, se Laier				
- Anni, se Steentoft				
- Anton Carl Marius	1898	21	29	6. 2.1965
- Antonius Christian, se Raskfeld				
- Arne	1919	42	46	
- Arne Schouw	1927	50		
- Arnold	1892	11	13	29.12.1965
- Arthur Ludvig	1858	76	82	6.1891
- Asta Gudrun, se Knudsen				
- Astrid, se Nissen				
- (f. Nielsen), Astrid Henriette Elisabeth	1874	97	98	3.10.1941
- Axel, se Ansø				
- Balsler	1884	06		
- Bent Gjerløv	1932	55	58	
- (f. Nielsen), Bente Evelyn	1939		64	
- Betty, se Lyng				
- Birgit, se Strudsholm				
- Birgit Hanne Jenny Elisabeth Binderup	1932	54	56	
- Birgit Jessen, se Brøchner-Nielsen				
- (f. Møller), Birgit Kierkemann	1927	50	52	
- Birigt Vedeby, se Døhn				
- Birte Annette, se Nielsen				
- (f. Svendsen), Birte Damsgaard	1928	52	55	
- Birthe, se Petersen				
- (f. Hansen), Birthe	1923	44	48	
- Birthe, se Jein				
- Birthe Berg, se Frydendahl				
- Bjarne Alstrøm	1948		72	
- Bjarne Hvitfeld	1942		71	
- Bjarne Torben Oest, se Wielandt				
- (f. Jensen), Bodil	1919	42	46	
- (f. Vergmann), Bodil	1924	45	49	
- Bodil, se Grove-Rasmussen				
- (f. Olesen), Bodil Lund	1938		64	
- (f. Eriksen), Bodil Munk	1941		67	
- Britta Ellef, se Blichfeld				
- Børge Arvor Schiermer, se Schiermer				
- Børge Rikard	1947		71	
- Carl	1841	61		†
- Carl A.	18	60		†
- Carl Adolf (Kiel 1826)	1802			1851
- Carl Christian	1904	24	27	4. 6.1960
- Carl Emil Einar, se Mørch-Hansen				
- Carl Frederik, se Flensboe				
- Carl Frederik Martinus	1862	82	84	20. 4.1949
- Carl Herman	1868	88	90	9. 1.1958
- Carl Laurentius	18	74		13. 5.1930
- Carl Ljungmann	1928	50	52	13. 7.1968
- Carsten	1940		66	
- Christa Maria Sibylla Ousager	1897	20	24	5.1935
- Christian Albert	1888	09	10	23. 9.1968
- Christian August, se Hesselbo				
- Christian Ditlev Ammentorp	1843	62	65	20. 6.1916
- Christian Henrik	1841	61		†
- Christian Magnus	1886	06	09	



Hornsyld apotek (108), Apotekerbakken 23, 8783 Hornsyld, tlf. (05) 68 73 44 & 68 70 48. Vejle amt. Juelsminde kommune.

Oprettet ved kgl. resolution af 26.9.1860.

Åbnet formentlig 1861 på nuværende beliggenhed.

Udsalg: Asvig (1967), Barritskovby (1947), Glud (1913), Juelsminde (1908), Rårup (1923), Sejet (1932), Staksrode (1907), Stenderup (1930) og Stouby (1922).

b: 24.12.1860 Niels Peter Willemoes, † 24.7.1888.

b: 17. 1.1889 Hartmann Westphal, o. 1.3.1889, † 26.2.1898.

Hans enke Anna Erica Marie, f. Brummerstedt ved tilladelse af 4.5.1898 (ved bestyrer), f. 31.10.1906, † 28.9.1950.

b: 21. 6.1906 Adolph Fleischer Hansen (fra Koldby apotek), o. 1.11.1906, † 8.5.1908.

Hans enke Thora, f. Kragh ved tilladelse 25.6.1908 (ved bestyrer), f. 8.5.1914, † 11.5.1927.

b: 23. 4.1914 Hans Christian Theodor Møller, o. 9.5.1914, f. 31.8.1926 (se København Smallegades apotek).

b: 24. 6.1926 Axel Hother Birch Marschall (fra Frøstrup apotek), o. 1.9.1926, p. 30.9.1947, † 14.9.1950.

b: 7. 8.1947 Johannes Bech-Pedersen, o. 1.10.1947, † 28.12.1963.

b: 10. 4.1964 Ernst Walther Guldager, o. 1.7.1964.

1186 Personregister

Fulde navn	Fødselsår	Medhj.-eksamen	Kand.-eksamen	Dødsdato
Hansen, Christiane Cecilie Ruth, se Mørch				
- Dagmar Marie Holm	1901	22	25	30.11.1947
- Dorit, se Andreassen				
- (f. Kjeldsen), Ebba	1934	58		
- (f. Nielsen), Ebba Holme	1944		68	
- (f. Thorndahl), Ebba Mathilde Augusta Julie Holm, se Holm-Hansen				
- (f. Meyer), Edith	1909	30	33	
- Egon Melbye, se Wolthers-Hansen				
- Eivin Borgschmidt	1897	18		25. 4.1919
- Ejnar, se Hoff-Hansen				
- Elise Dorthea	1895	17		
- Ellen, se Andresen				
- Ellen, se Clausen				
- (f. Kjær), Ellen Jensine Rand	1936	58	61	
- Ellen Kirkegaard, se Jensen				
- Ellen Kaas, se Larsen				
- Ellen Margrethe	1940		63	
- Ellen Minor	1939		64	
- Elly Hildur Damgaard, se Sølling				
- (f. Petersen), Else	1933	54	56	
- Else-Margrethe, se Nielsen				
- Else Margrethe Rud, se Krogsgaard				
- Else Marianne Boeg, se Grønvald				
- Else Marie, se Lundgaard				
- (f. Jespersen), Else Vibeke	1941		66	
- Emilie, se Rasmussen				
- Erik, se Gertov				
- Erik Kirkeby	1937		62	
- Erik Thorulf	1903	26		
- Erik Wind	1944		67	
- Erna Karen, se Thamsen				
- (f. Gjelstrup), Estrid Aagaard Tofte, se Tofte-Hansen				
- Eva, se Bærentsen				
- Frantz Gustav	1918	40	43	
- Frederik Marius	1883	03		28. 6.1914
- Frederik Nicolai	1787		09	7. 1.1868
- Frida, se Jensen				
- Frida Sofie, se Svane				
- Fritz Westh, se Westh-Hansen				
- Fritze Lage, se Andersen				
- Gerda Kirstine, se Jørgensen				
- (f. Nielsen), Gerda Klit	1935	56	58	
- Gerda Vennervald, se Maegaard Nielsen				
- (f. Vestergaard), Gertrud	1903	24	28	
- Gottfred	1915	37	43	24. 8.1966
- Gottfred Theodor	1821		43	†
- Gottlieb Otto Heinrich (Kiel 1853)	1830			6. 7.1876
- (f. Formann), Grethe, se Formann				
- Grethe Bildsøe, se Nielsen				
- (f. Rosenkold), Grethe Mørch Rye	1920	42	46	
- Grethe Rønholt, se Jacobsen				
- Gunnar	1926	47	49	
- Hakon Leif Richter, se Richter				
- (f. Koefoed), Hanne Koefoed	1927	49		
- (f. Nielsen), Hanne	1944		67	
- (f. Pind), Hanne, se Pind				

Fulde navn	Fødselsår	Medhj.- eksamen	Kand.- eksamen	Dødsdato
Hansen, Hanne Levin, se Lillelund				
- Hanne Stroyer, se Andreasen				
- Hans	1819		40	1880
- Hans	1882	03		
- Hans Christian	1818		39	†
- Hans Christian	1875	95	98	27. 4.1943
- Hans Christian Brock	1823	44	51	3. 7.1872
- Hans Christian Aaskov, se Aaskov-Hansen				
- Hans Emil	1853	73	76	28.10.1901
- Hans Erik Isaksen, se Garfalk				
- Hans Frederik	1895	16	19	23. 1.1968
- Hans Georg	1881	02	04	21. 1.1931
- Hans Heinrich (Kiel 1826)	1800			12. 4.1876
- Hans Heinrich (Kiel 1869)	1840	59	62	30. 3.1875
- Hans Heinrich	1902	22	25	
- Hans Henning	1911	33	35	
- Hans Henning	1922	44	48	
- Hans Henrik Emil	1841	61	64	2.11.1925
- Hans Jakob	1902	23	27	20. 7.1973
- Hans Jørgen Eskær, se Eskjær				
- Hans Knud Gjerløv	1923	47	50	
- Hans Kristian	1875	95	00	19. 6.1951
- Hans Krøyer	1912	33	37	
- Hans Laurits, se Krogh				
- Hans Lausten, se Lausten-Hansen				
- Hans Nikolaj	1934	56	58	
- Hans Peter	1778		04	1823
- Hans Peter Christian Amor	1876	98	00	15. 6.1949
- Hans Peter Laurits Frederik	1897	19	22	
- Hans Peter Lillelund	1807		36	1843
- Hans Rasmus	1885	05	07	9. 8.1956
- Hans Thomsen	1801		20	†
- Hans Valdemar	1896	18		
- Hans Valdemar, se Thousing				
- Hans Viggo	1873	93	95	5. 1.1941
- Harald Emil	1845	66	68	†
- Harald Vilhelm Theodor	1848	67	71	30. 8.1885
- Harriet	1902	23		15.11.1955
- Heinrich Michael Mayntz, se Mayntz				
- (f. Sieck), Helene	1893	15		2.1970
- (f. Johansen), Helga Alvi	1943		66	
- Helga Elisa Jølk, se Ravn-Jonsen				
- Helge	1917	40	44	
- Helge	1936		61	
- Helge	1947		72	
- Helle	1938		64	
- Helle Vibeke Ammitzbøll	1945		71	
- Helvig Christiane Walløe	1945		71	
- Henning Bierring	1902	24	27	
- Henning Lars	1930	54	57	
- Henrik	1798		23	26.12.1833
- Henry Martin	1879	00	06.24	6.11.1950
- Holger Armand	1849	67	72	31. 3.1897
- Holger Vinkel	1898	19	22	
- Hother Christian	1872	23	95	23. 4.1966
- Hugo Hjelm	1912	33	37	
- Inge, se Christensen				
- Inge Daniels, se Beck				

Fulde navn	Fødselsår	Medhj.- eksamen	Kand.- eksamen	Dødsdato
Hansen, Inge Lund, se Handler				
- Inge Margrethe Werner, se Roholt				
- (f. Landtreter), Inge Marie	1945		72	
- Ingelise Bergholdt, se Kvorning				
- Inger Agnethe Duus, se Nielsen				
- (f. Øllgaard), Inger Jette Øllgaard, se Nikolaisen				
- Inger Kirstine, se Olesen				
- Inger la Cour, se Eybye				
- Inger Vibeke Storck	1911	32		16. 2.1934
- Ivar Ellung, se Windfeld-Hansen				
- Iver Kristian	1873	95	98	3.10.1950
- J.	18	62		†
- Jacob Vest	1897	18		31. 1.1946
- Jens Anton, se Windfeld-Hansen				
- Jens Christian	1874	94	96	17. 8.1924
- Jens Christian Paarup, se Paarup-Hansen				
- Jens Gudmand	1834	54		1896
- Jens Harald, se Martiny				
- Jens Martin	1875	98		
- Jes	1932	54		
- Johan Christian	1877	97	00	11. 8.1963
- Johanne Boline, se Høeg				
- (f. Jensen), Johanne Marie	1900	21		
- Johannes, se Hørslev				
- Johannes Georg Aleth	18	79		24. 1.1907
- Johannes Ludvig, se Schlanbusch				
- Johannes Rudolph Mathias (Kiel 1861)	18	61		†
- Johannes Svenning	1894	19	21	27. 5.1945
- (f. Christensen), Julie	1902	22		
- Julius Leopold Moritz	1856	76	79	20. 9.1921
- Jytte, se Hahn				
- Jørgen Bruun	1937		65	
- Jørgen Christian	1838	57	60	29.11.1867
- Jørgen Ludvig	1884	06	07	22. 2.1939
- Jørgen Nissen	1904	27	31	30. 7.1942
- Kaj Kingo	1947		71	
- Kaj Lykke	1908	28	33	
- Karen, se Andersen				
- Karen, se Ramlau				
- Karen Eiler, se Krogh				
- (f. Kofoed), Karen Elisabeth	1893	15	21	8. 5.1961
- Karen Gullev, se Mønsted				
- Karen Margrethe	1899	21	24	8. 9.1926
- Karen Margrethe	1924	48	52	
- Karen Margrethe, se Sølvér				
- Karen Margrethe Stibolt, se Hammer				
- Karen Margrethe Tøndering, se Foged				
- Karen Rigmor, se Lundbye				
- Karl Peter	1909	30	33	
- Karl Aage Gorm	1897	16	25	
- Karla Rigmor	1897	25		
- (f. Otterstrøm), Kirsten	1903	23		
- (f. Nørbjerg), Kirsten	1918	42		
- Kirsten, se Jochumsen				
- Kirsten Frank	1942		66	
- (f. Jensen), Kirsten Hviid	1903	23		
- Kirsten Inge-Lise, se Rald				

Fulde navn	Fødselsår	Medhj.- eksamen	Kand.- eksamen	Dødsdato
Hansen, Kirsten Marie	1936	57	59	
- Knud	1934	55	57	
- Knud Erik Gebhard	1930	52	54	
- Knud Herholdt, se Helholt				
- Knud Hugo Kjellerup	1914	36	39	
- Knud Thorbjørn	1902	23	27	17.11.1962
- (f. Lauritzen), Kristiane, se Torkild-Hansen				
- Lars Niels Bagger	1920	42	46	
- (f. Larsen), Laura Marie	1887	08	18	1964
- (f. Rasmussen), Laura Marie Elisabeth	1889	12	13	1963
- Laurids Peter Elmer	1897	19	30	23. 6.1952
- Lauritz Vilhelm Sophus	18	68		26. 5.1916
- Leif Frede	1948		73	
- Lena, se Hertz				
- Leno Birch	1937		64	
- (f. Sørensen), Lissi	1937	57	59	
- Lorens Levin Mørk	1847	69	72	21. 3.1923
- Margit	1936	57	59	
- Margit Langebjerg	1947		72	
- (f. Strufve), Margit Rechter, se Lorch				
- Maria Sofie Werner	1901	23		
- Marianne Katrine, se Lehre				
- Marius Severin	1873	93	95	12. 1.1937
- (f. Skou), Martha	1899	21		
- Meta Karla, se Wulff				
- (f. Jensen), Mimi	1918	41	44	
- Minna, se Frandsen				
- Mogens	1918	39	43	
- Mogens	1941		65	
- Mogens Eigil, se Hammer				
- Mogens Ernst	1937		63	
- Mogens Kold	1943		68	
- Nicolai Louis	1873	95	97	14. 3.1941
- Niels	1887	07	09	20. 7.1955
- Niels Gamrath	1942		67	
- Niels Martin	1867	85	90	7. 6.1907
- Niels Peter	1859	79		†
- Niels Vagn, se Steing				
- Olavur Jakob Zacharias, se Kvamm				
- Ole Kai Constantin	1899	21	22	6.10.1967
- Ole Sten, se Banholdt-Hansen				
- Olga Højgaard, se Henriksen				
- Oluf Christian	1895	14	15	22. 9.1945
- Oschar August	1876	95		6. 4.1904
- Otto Lindemark, se Lindemark				
- Otto Valdemar	1859	80	82	19. 3.1936
- Ove Christian Frederik Mandrup	1880	01	03	10.12.1941
- Palle	1904	24	27	25. 2.1942
- Peter	1858	77		†
- Peter	1862	81	82.83	†
- Peter	1939		65	
- Peter Christian Vilhelm	1858	78	79	29. 5.1931
- Peter Elias, se Helver				
- Peter Engelbrecht	1837		61	1924
- Peter Frederik Vilhelm	18	71		†
- Peter Heinrich	1818		48	†
- Peter Lauritz	1861	79	81	6. 9.1882
- Peter Michael	1844	63	66	1877
- Peter Schack	1947		73	

1190 Personregister

Fulde navn	Fødselsår	Medhj-eksamen	Kand.-eksamen	Dødsdato
Hansen (f. Stougaard), Petra Kirstine Foget	1899	20	27	
- Pétur Hinrik Johan	1825		49	28. 7.1893
- Poul	1900	19	21	1. 7.1970
- Poul Gorm	1931	55		
- Poul Peter, se Haldne				
- Poul Walløe	1939		63	
- Povl Andreas Karl Bernhard	1902	23		30. 7.1925
- Preben	1852	73	76	26. 2.1908
- (f. Resmann), Ragnhild Mathilde Nielsen	1905	26		
- Rasmus Gjesing	1905	27		
- Rasmus Peter	1869	91	93	4. 3.1930
- Rigmor Erna, se Sladecsek				
- Ritha Edith Hjorth, se Reiths				
- Ruth, se Christensen				
- (f. Mikkelsen), Ruth	1932	54	57	
- (f. Mortensen), Ruth	1924	47	50	6. 1.1969
- (f. Kofod), Ruth Amalie Mynster Daldorph, se Daldorph				
- (f. Andersen), Selma Edith	1906	27		
- Sofie Margrethe, se Harild				
- Sofus Emanuel	1886	07	09	3.10.1970
- Sophus Levin, se Levin-Hansen				
- Steen Honoré	1947		71	
- Svend Aage	1878	98	00	22. 4.1963
- Svend Aage	1904	26	30	2.11.1967
- Svernn Skou	1916	39	43	
- Søren Christian	1925	46	49	
- Søren Frederik	1853	71	75	22. 3.1912
- Søren William	1940		63	
- Tage	1933	55	57	
- Theodor Claudius	1850	70	73	21. 3.1933
- Theodor Emil	1874	94	97	8.10.1937
- Thorkild	1920	43	47	
- Thorvald Julius	1884	05		3.1907
- Torkild, se Hoff-Hansen				
- Ulla Birgitte, se Jensen				
- Vagn	1936		62	
- Vagn Rye	1938		65	
- Vagn Aagaard	1932	56	59	
- Werner	1938		66	
- Verner Faurby, se Faurby				
- (f. Petersen), Vibeke Gram	1932	55		
- Viggo Neermann	1901	24		20. 2.1952
- Vilhelm Anton William	1907	36		
- Wilhelm Gottlieb	1903	25	31	
- Aage	1901	20	22	9. 3.1969
- Aage	1919	41	44	
- Aage Møller	1882	02	04	1.10.1914
- (f. Olsen), Aase Engelsborg	1933	55	57	
Hansen-Leth, Karen	1902	24	28	1. 2.1942
Hanssen, Jens Peter Kjær	1870	91		91. 3.1917
Hansted, Christen	1789		11	9. 7.1838
- Lauritz Emil	1819		39	1878
- Lauritz	1740		84	22. 4.1809
Haraldsen, Jacob	1923	46	50	
Harbo, Johannes	1909	31	33	18. 6.1971
- (Johansen), Ove (Harbo)	1923	46	51	
Harboe, Axel Valdemar Gunnensen	18	80		†

Fulde navn	Fødselsår	Medhj-eksamen	Kand-eksamen	Dødsdato
Harboe, Carl Paulus Soltoft Gunnensen	1860	81	84	23.10.1917
- Erik	1898	19		
- Kristy Sofie, se Albrechtsen				
- Olivia	1900	22		
Harder, Bertel Thorbjørn Riber	1913	37	42	
- Ditlev Christian Ernst	1808		30	†
Hardt, Erik	1799		22	1853
- Jørgen	1943		68	
- (f. Kjær), Kirsten Margrethe	1944		68	
- Preben	1943		68	
Hardt-Schnicker, Johan Ludvig	1899	25	28	
Harild, Anton Arboe	1887	07	09	
- Else Margrethe, se Voldum-Clausen				
- Hans Michael	1922	44	48	
- (f. Andreassen), Lily	1923	45		
- (f. Hansen), Sofie Margrethe	1891	17		
Harkes-Larsen (f. Olsen), Valborg Smith, se Larsen				
Harms, Albert Johan Henrik	18	82		†
Harper (Pedersen), Harry	1897	16	18	
Harpsøe, Anne-Grete, se Clausen				
Harpøth, Inge, se Poulsen				
- Johannes Poul Anton	1878	98	00	13.12.1946
Harrsen, Ellen, se Clausen				
- Hermann Johan Peter Høcker	1873	93	95	15. 5.1945
- (f. Hoffmann), Nina Lewenhaupt	1911	31	33	16.10.1948
Harsted, Bjarne Schroll	1942		66	
Harth-Olsen, August Alexander Nicolai	1870	90	91	19.11.1934
Hartlund (f. Kofoed), Karen Margrethe	1892	14	18	
Hartmann, Alexander Vilhelm	1874	94		23. 5.1935
- Andreas Christian	1881	00	03	3. 8.1945
- Ejvind Vorbech	1913	35	44	
- Gunnar Nadori Bügel	1881	02	04	1. 1.1936
- Johan Ludvig	1749		94	12.1809
- Jørgen Boye	1920	42	46	
- Paul Ernst Wilhelm	1802		20	1. 9.1876
Hartvigson, Albert Sem	1851	72	75	4. 4.1921
- Marx	18	73		†
Hartz, Jacob Magnus Ludvig	1871	92	95.96	24.12.1923
- Vibeke Nieuwenhuis, se Østergaard				
Harvig (f. Menge), Dagny Laurentze Marie	1896	21		6.11.1969
- Svend Gustav	1907	27	31	
Hasager, Mads Christian Christensen	1871	91		†
Hasle, Andreas	1787		16	1857
Hasle-Hansen (Hansen), Anna Margrethe (Hasle), se Graham				
Haslund, Erik	1907	31	33	
Hass, Wilhelm Theodor	1844	63	66	18.12.1868
Hassel, Carl Frederik	1785		10	1821
Hasselbalch, Kathrine	1899	21		
- Vibeke, se Dam				
Hasselbalch-Larsen (f. Olesen), Agnete Just	1927	50		
Hasselfelt (f. Jensen), Louise Laurette	1889	12		19. 9.1951
Hasselriis, Aksel Frederik	1894	15	17	
- Hermann Edvard Louis	1815		35	8. 3.1907
Hassing, Carl Caspar Conrad Andreas	1829		56	19.12.1908
- Emil Ferdinand	1843	63		1913
- Inga, se Smitt				

Fulde navn	Fødselsår	Medhj.- eksamen	Kand.- eksamen	Dødsdato
Hassing (f. Matthiessen), Sonja Poula Cathrine	1917	41	43	
– Vagn Kaaber	1916	38	43	
Haste, Johan Herman	18	75		2.10.1875
– Julius Charles Emil Alexander	1850	72	73	2.10.1875
Hasted, Ebba, se Christoffersen				
Hastrup (f. Strømø), Birgitte Margrethe	1942		66	
– Hallfred	1888	11	16	23. 7.1949
Hatling-Jensen (Jensen), Hans-Jørgen	1890	14	16	
Hatting, Hans Asel, se Christensen				
Hauberg, Inger	1920	43	46	
– Johan Christian William Meyer	1886	07	09	25. 7.1965
– Jørgen Christian	1814		40	11. 4.1899
– Otto Ernst	1851	71	74	25. 8.1923
– Peter Christian	1924	48	50	
– Peter Henning	18	55		†
– Peter Michael	1882	04	06	11. 3.1962
– Poul Richard	1887	08	12	23. 9.1959
Haubroe, Kjeld Klaus	1919	42		
– Søren	1875	95	99	11. 3.1960
Haue, Else Toft	1941		66	
Hauer-Svendsen (Svendsen), Vilhelm Julius	1887	09	10	13. 8.1952
Hauge (f. Thomsen), Bodil	1930	52		
– (f. Aspegren), Katarina Mette Marianne Aspegren	1938		63	
– (f. Stoltz-Andersen), Lene	1937		63	
Haugsted, Holger	1867	86	89	1.12.1936
Hauschildt, Ethel Matte Maria	1918	40		
Hauschou, Bendt Mathias	1798		23	16.11.1865
Hausted (f. Frederiksen), Käthe	1922	46	50	
Havemann, Anton Heinrich	1766		93	†
Havgaard (f. Søndergaard), Hanne Gramstrup	1935	57		
Havnø, Erik	1919	42	46	
Haxthausen, Helge Regnar Maximilian	1911	33	37	14. 6.1971
– (f. Grue), Aase Lizzy	1913	34	37	19.12.1972
Hebo, Carl Halfdan	1902	23		
Hebsgaard (f. Skjødt), Ebba Kathrine	1937		61	
Hector, Allan	1919	41	44	
Hedegaard, Knud Christian	1887	06	09.12	11.1944
Hedin (f. Jørgensen), Kirsten Stamer	1919	41	44	
– Niels	1886	06	07	19. 2.1942
– Ole Barsmark	1919	40	44	
Hee, Andreas Lose	1882	03	06	1916
– Andreas Lose	1917	38	41	
– Frits	1843	61	65	3. 3.1915
– Jørgen Johannes Borch	1874	94	97	14. 2.1933
– (Petersen), Kirsten (Hee), se Christoffersen				
Heebøll, Asger Kristian Johannessen	1919	40	44	
Heede, Aage	1906	27	30	25. 5.1967
Heegaard, Jutta Johanne Deichmann, se Nielsen				
Heegaard-Poulsen (Poulsen), Johannes (Heegaard), This	1887	08	10	2.1958
Heerder, Christian Friedrich	1755		89	1810
Heering, Arnold Burchard	1892	14	18	
– (f. Rasmussen), Gertrud	1918	41	45	
– (f. Pedersen), Margrethe	1891	10		8. 2.1919
Hegelund, Axel Vilhelm	1860	80	82	9. 1.1930
– (f. Olsen), Ella Kongsbak	1919	41	44	
– Hans Ulrik	1943		69	

Fulde navn	Fødselsår	Medhj.- eksamen	Kand.- eksamen	Dødsdato
Hegelund (f. Bjørner), Vibeke	1940		69	
Heger, Henrik Flindt	1871	91	92	29. 4.1946
Hegge, Lorentz Georg Boje	1877	99	06	11. 3.1945
Hegner, Georg	1897	17	19	
Heiberg, Carl Christian Bech	1818		42	29. 5.1904
– Christian Carl	1824		45	25. 2.1900
– Christian Carl	1886	09	12	15. 6.1927
– Christoffer Frederik Fabricius	1784		08	20. 4.1826
– Hans Holger	1870	94	96	6. 3.1926
– Hans Leganger	1798		22	28. 8.1834
– Hans Leganger	1852	73	78	22. 4.1907
– (f. Boelskifte), Jensine Pedersen	1929	55		
Heide, Christian Rudolf Anker	1821		40	1859
Heidemann (f. Holt), Anne Sofie	1903	24	30	
Heiden, Lauritz Andreasen	1754		83	1817
Heidenheim, Adolf Christian	1828		49	†
Heikendorff, Annelise Marie, se Emmery				
Heilmann (f. Rager), Annie	1931	56		
– Carl Arent	1864	85	88	17. 2.1962
– Christian Erik Emil	1842	63	69.70	21. 8.1878
– Henrik Ernst Johannes Mau	1852	83	85	19. 8.1963
– Inger Ahrengoth, se de la Cour				
– Jens Christian	1817		39	†
– Peter Heinrich Gisberg (Kiel 1845)	1821			1906
Heimann, Aron Henry	1879	99		
– Raphael David	1869	88	90	6. 7.1945
Hein, Frederik von	1807		28	†
– Wilhelm Carl	18	80		†
Heindorn, Beth	1934	56		
Heinrichson (f. Jessen), Birthe	1944		70	
– Karen, se Madsen				
Heise, Christian Frederik	1861	83	84	22. 4.1932
– Ellen	1893	18	20	15. 1.1973
Hejgaard, Jens Jacob	1924	46	49	
Helboe (f. Ovesen), Grethe Lindal	1942		69	
– Per	1943		68	
Helholt (Hansen), Knud (Herholdt)	1891	10	13	
Helin (f. Klåning), Jytte	1929	51		
Helk, Ulla, se Tobiasen				
Helle, Astrid, se Christiansen				
Helles (f. Jensen), Aase Ascanius	1942		66	
Hellesen, Knud Frederik	1879	98	00	4. 4.1949
Hellesøe, Ove Hansen	1925	49	51	
Hellner-Nielsen, Carl Frederik	1889	09	10	8.1940
Helm, Alice Elisabeth, se Bang				
– Carl Valdemar Nicolai Quatrième	1864	84	89	26. 3.1944
– Erik Johannes	1905	25	30	
– Gebhard	1829	48	51	18. 5.1896
– Henrik Gerner	1789		11	9.10.1869
– Martin Anthon	1823		46	7. 6.1864
– Aage Valdemar	1900	20	24	
Helms, Adam	1786		09	23. 9.1852
– Adam	1859	79	81	25. 2.1936
– Adam	1921	42	46	
– Adam	1924	46	49	
– Andreas Fridsch	1808		31	26. 6.1880
– Astrid Karen	1892	14	18	24. 7.1935
– Carl Vilhelm Holst	1856	76	79	†

Fulde navn	Fødselsår	Medhj.- eksamen	Kand.- eksamen	Dødsdato
Helms, Christian August	1813		36	3. 7.1885
- Ellen Cecilie Frederikke, se Blicher-Nielsen				
- Hannibal Julius	1872	92	95.96	12.10.1960
- (f. Olafsen), Hjørdis	1895	15		
- Jacob	1820		43	21. 1.1890
- Jacob	1892	13	18	23. 9.1941
- (f. Pedersen), Jenny Kristiane Lund, se Grankær				
- Rudolf Andreas Christian	1854	74	79	†
- Rudolph	1774		97	14. 7.1833
- Søren Nicolai Johannes	1855	74	77	11. 4.1916
Helsing, Ellen, se Høst				
Heltborg, Vibeke Palmer	1945		70	
Helt-Hansen (f. Fenger-Eriksen), Hedvig Christine	1911	32	37	
Helweg (f. Carstensen), Anna Jacobine	1900	21	30	
Helweg-Mikkelsen, Hans Christian	1882	01	03	1. 7.1950
- (Mikkelsen), Olaf (Helweg)	1908	33	35	9.10.1972
- (Mikkelsen), Viggo (Helweg)	1909	32	35	
Helver, Ingeborg Regine, se Christensen				
- (Hansen), Peter Elias	1854	72	78	25. 9.1927
Hemmingsen, Birte Ulla, se Budtz				
- Hemming Lars Ethelfeld	1939		63	
- Karen Kirstine Asta, se Jeppesen				
- Ruth Elsa Feilberg, se Jørgensen				
Hempel, Preben (Kiel 1859)	1840	59	62	13.11.1918
Hendriksen, Adolf Julius	18	67		†
Henius, Louis	1870	90		21.10.1938
Henne, Hans Christian Nicolai	1781		01	1803
Hennings, Holger	1919	41	44	
- Theodor Mathias	1848	70	74	29. 9.1897
Henningsen (f. Rasmussen), Anna Martha	1915	40		
- Birte, se Berg				
- Bodil Mule, se Andersen				
- Clara Caroline Valborg	1900	24		
- Gunnar Schmidt	1915	38	41	
- Jens	1912	33	35	
- Lorenz (Kiel 1828)	1803			25.12.1871
- Poul Viggo	1930	52	54	
- Povl	1943		72	
- Thorvald Friborg	1838	58	61	8. 7.1923
- Valdemar Gustav Adolph	1837	57	60	10. 8.1917
Henrichsen, Carl Vilhelm	1872	92	96	20. 8.1901
Henriksen, Agnete	1911	22		
- Axel Søren Ebbesen	1894	17		18.12.1938
- Camilla Marie	1927	50	55	
- Carl Vilhelm Fibiger, se Fibiger-Henriksen				
- Christian Adolph	1855	74	79	†
- Edith	1899	20		
- (f. Andersen), Else Marie	1924	47		
- Ingeborg Pauline, se Nielsen				
- Ole	1936	58	61	
- (f. Hanscn), Olga Højgaard	1926	50	57	
- Peter	1918	39		
- Rita Hansine, se Jacobsen				
- Ulla, fru	1928	50	52	
- (f. Johannesen), Vibeke	1909	33		
Herder, Julius Alfred Andreas	1869	90	93	3. 6.1927
Herget, Henning Olaf	1926	48	51	

Fulde navn	Fødselsår	Medhj.- eksamen	Kand.- eksamen	Dødsdato
Herget (f. Pedersen), Jytte Agnete	1927	48	50	
Herholdt-Petersen (f. Granlie), Carla Nathalie	1888	17	19	
- (Pedersen), Carl Sofus	1887	07	09	24.12.1955
Hermann, Erik	1926	47	50	
- Gudrun Christine, se Madsen				
Hermansen, Birthe, se Østergaard				
- Christian Vilhelm	1918	42	44	
- Ellen, se Horskjær				
- Jørn	1933	56	58	
- (f. Ravn), Kirsten Anna Marie	1934	56	59	
Hermund, Leif	1934		62	
Herrstrøm, Ellen Emilie, se Gade				
Herschend, Aage	1876	98	00.02	30. 5.1926
Herskind, Alfred	1870	91	92	21. 7.1953
- Anders	1834	52	55	6. 6.1903
- Andreas Waldemar	1839	58	61	28. 1.1912
- Axel Peder Christian	1876	17	19	4.1948
- Fantz Thestrup	1875	96		
- Louis	1873	93	97	20. 1.1941
- Olaf Tage Fønss	1915	35	40	
Hersom, Jens Peter	1886	07	12	9. 1.1924
Hersting (f. Wilken), Kamma Elisabeth	1903	24		
Hertel, Tove Kirsten	1925	48		
Hertz (Jensen), Axel (Hertz)	1902	22	34	
- Axel Viggo Thrige	1922	43	47	
- Christian Jørgen	1873	93	96	25. 4.1905
- Jens Michael	1887	09	12	9. 9.1962
- Jens Michael	1932	54	57	
- (f. Jørgensen), Karen Elna Juhl	1929	51	53	
- (f. Hansen), Lena	1930	52		
Hertzberg, Georg Philip	1777		03	26. 4.1843
Heskjær, Jens G. H. M.	1858	78	81	†
Hesselberg (f. Haastorp), Helga	1923	45		
Hesselbo (Hansen), Christian August	1874	94	00	9. 4.1952
Hesseldahl, Evald	1903	23	27	
- Jacob Nikolai Garde	1877	97	00	5. 3.1927
- (f. Høstrup), Lillian	1927	49		
- Marie Josephine	1895	17		13. 8.1962
Hesselholdt (f. Nielsen), Marianne Birgitte	1939		66	
Hestbech, Frederik	18	73		før 1910
- Johanne Marie, se Gjermandsen				
- Karl Aage	1906	26	28	
- Ulrich Peter Frederik	1884	04	06	8.12.1952
Heuckendorff, Frederik Carl Christian	1849	75	77	2. 7.1913
- Karl Jørgen	1870	91	92	†
- Peter	1847	67	70	12. 3.1901
Heuer (Andersen), Leo (Heuer)	1935	57	60	
Hey, Aksel Wrisberg	1876	96	98	21.12.1965
- Valdemar	1881	00	03	
- Viggo Folkenberg	1910	31	37	
Heymann, Ejnar	18	81		†
Hierm, Georg Alexander (Kiel 1815)	1792			13. 3.1839
Hildebrandt, Poul Richard C.	1863		84	†
Hildegaard, Victor	18	65		†
Hildestad, Inge Julie, se Høyer				
Hillers, Erik Thorn	1905	27	30	11. 4.1942
- Svend	1916	38	44	23. 1.1963
Hilker, Carl Johan Frederik	1802		24	1827



Horsens Hvide Hest apotek (321), Amaliegade 5, 8700 Horsens, tlf. (05) 62 22 55 & 62 21 21. Vejle amt. Horsens kommune.
Oprettet ved kgl. resolution af 23.8.1929.
Åbnet 1.4.1931 på nuværende beliggenhed.

Udsalg: Endelave (1937), Hatting (1932), Hjarnø (1937) og »Sundparken«, Horsens (1968).

b: 13.11.1929 Hans Nicolai Caius Schjermer Schaltz, † 4.12.1933.

b: 14. 4.1934 Peter Petersen, o. 1.8.1934, f. 30.6.1954, † 6.6.1959.

b: 9. 4.1954 Gustav Møller, o. 1.7.1954, † 15.3.1967.

b: 6. 7.1967 Johannes Svejstrup Nymand, o. 1.10.1967.

1196 Personregister

Fulde navn	Fødselsår	Medhj-eksamen	Kand-eksamen	Dødsdato
Hill-Madsen (f. Møller), Anette Lehd	1943		68	
Hilmer, Ellen Thomsen	1905	24		
Hilmers, Edmund	1810		31	1874
Hinding, Christian Emil	1877	98		8.1950
Hindrichsen, Kathrin, se Raun				
Hinge, Lene Vibeke, se Naver				
Hinkbøl, Kai	1911	40	43	
Hinsch, Werner Nicolaus	1782		05	†
Hirth, Wilhelm Faber	1875	97	01.02	20. 7.1943
Hjardemaal (f. Wiegell), Hanne	1938		62	
Hjeds, Hans Petersen	1932	56	58	
Hjemdrop, Hans Christian	1832	52	55	21. 3.1903
- Johan Just	1802		22	21.10.1891
Hjelmer, Agnete, se Traberg				
- (f. Vyff), Gerda Østergaard	1935	57	59	
Hjerbech, Carl Christian	1850	69	82	11. 8.1926
Hjerrild, Bent Arne	1934	57		
Hjersing, Charlotte Hansine, se Kampmann				
- Ove Malling	1805		28	1832
Hjort, Jens Mathias Lind	1900	21	22	
- Per	1908	28	31	
Hjorth, August Fremantle	1912	33	37	
- Elisabeth Grønbech	1921	43		
- Elna Schleisner, se Petersen				
- Grete	1946		72	
- (f. Skov), Inger	1884	05	09	
- Jørgen Jørgensen	1830	49	52	19. 7.1892
- Lorentz Andreas Christopher	1879	01	03	31. 3.1946
Hjortkjær (f. Holle), Helene	1946		70	
- Lisbeth, se Olesen				
Hjortshøj, Jørgen Kaas	1873	94	98	4. 5.1923
Hjulmand, Marie, se Christensen				
Hjöllund (f. Schultz), Birte	1936	58		
Hjørne, Niels	1934	57	60	
Hlatky, Franz Johannes Anton	1839	58	64	26. 2.1918
Hobolth (f. Gorrisen), Hanne	1938		62	
Hoelgaard, Annie Kaas, fru	1945		71	
Hofer (f. Lorentzen), Tove	1904	26	28	
Hoff, Helga Madsen	1884	06	07	23. 7.1911
- Viggo Adolf Valdemar	1859	79		11.1904
Hoff-Clausen (f. Rasmussen), Karen-Lisbeth	1944		69	
Hoffgaard, Otto Waldemar	1838	59	63	31. 3.1910
Hoff-Hansen, Ejnar	1881	03	07	†
- Torkild	1872	99	03	9.11.1935
Hoffmann (f. Brøgger), Anna Sophie	1893	16		4. 6.1966
- Axel Claudius	1888	08	10.18	14.11.1958
- Birgitte, se Gotfredsen				
- Carl Emil Theodor	1870	90	92	27. 9.1926
- (f. Frederiksen), Elisabeth Thora Louise	1893	15	18	
- Emilie Christina Caroline	1902	23	25	
- Henrik Nicolai	1769		93	3. 3.1813
- J. Andreas Stenbek	1813		40	1878
- Karen	1934	56	58	
- Lis, se Borg				
- Nina Lewenhaupt, se Harrsen				
- Valdemar Axel	1864	84		1924
- Wibedor	1815		40	23. 2.1889
Hoffmeyer (f. Schmidt), Betty Camilla	1895	18		

Fulde navn	Fødselsår	Medhj-eksamen	Kand-eksamen	Dødsdato
Hoffmeyer, Birthe, fru	1927	51	57	
- Erik Brock	1893	14	16	2. 7.1970
- Fritz Christian Brock, se Brock-Hoffmeyer				
- Niels Arthur Emil	1871	91	95	29. 9.1898
- Niels Frederik Vilhelm Elin	1835	54	56	30.12.1910
- Søren Henrik	18	53		1895
Hofman, Christian	1886	07	09	28.10.1953
Hofman-Bang, Svend Erik	1897	27		
Hofman-Schmidt, Victor Christian de	1864	85	87	23. 8.1917
Hoftved, Bendt Christian	1795		95	†
Hogrebe, Knud Aage	1920	40	44	
Hogrebe-Nielsen (Nielsen), Jacob Knud Vilhelm (Hogrebe)	1900	20	22	11. 4.1968
Hogrefe, Louis	18	87		†
Hohwy, Gemma, se Hvalsøe				
Holbeck, Viktor Romanello	1882	02	04	
Holch, Klaus	1941		65	
Holck, Andreas Sewald	1769		98	19.11.1811
- Birthe Grefstad, se Jacobsen				
- (f. Tuxen), Else Vibeke von	1919	41		
Holdt (Nielsen), Ingrid (Holdt)	1934	57		
- Karen, se Nielsen				
Holdt-Simonsen (Simonsen), Henning (Holdt)	1906	27	33	
Holkmann-Olsen (f. Pedersen), Kirsten Højlund	1946		70	
Holkved, Svend Leif	1918	41		
Holle, Helene, se Hjortkjær				
Hollen (f. Christensen), Bodil Groth	1916	40	43	
Hollensen, Anna Margrethe Irene, se Jensen				
- (f. Lind), Eva Marie Elise	1914	36	39	24. 2.1953
- Mathias	1916	37	41	9. 3.1964
Hollesen, Kirsten, se Olesen				
Holm, Albert Lange, se Lange-Holm				
- Alfred Hartvig Allesen, se Allesen-Holm				
- Anders Andersen	1860	81	83	†
- Anker	1916	40	43	
- Astrid Agnes, se Andersen				
- Axel Waldemar	1872	93	95	9. 9.1960
- Bent Hübschmann	1914	39		13. 1.1956
- (f. Larsen), Bodil Hauge	1935	57	60	
- Børge	1900	19	22	
- Carl Frederik	1873	94	96	†
- Carl Olaf Villiam	1870	91	92	6.1939
- Catrine Asta, se Stoltze				
- Christen Schifter	1801		23	10. 2.1870
- Christian Frederik	1859	78	81	13.11.1932
- Ebba Maria	1897	23	27	5. 6.1968
- Ejler Neergaard	1898	17		
- Emil	1819		40	31. 5.1917
- Emilie, se Volsing				
- Frederik	1814		43	1855
- Frederik Hendrik	1840	59	62	18.12.1915
- Harald Andreas Neergaard	1890	10	12	4.1966
- Harald Immanuel	1857	79	80	23. 2.1925
- Helga, se Kyllingsbæk				
- Ilse Birgitta, se Fjalland				
- Jacob	1754		80	23. 5.1799
- Jacob Peter Georg	1862	83	85	25.12.1893
- Johan Frederik	1860	79	81	8.11.1927

Fulde navn	Fødselsår	Medhj.-eksamen	Kand.-eksamen	Dødsdato
Holm, Jørgen Nis	1859	80	85	24. 1.1918
– Jørn	1931		61	
– Kaj André	1938		63	
– Karen Margrethe Fogh, se Lund				
– Karen Susanne, se Gram				
– Maren Inger, se Sørensen				
– Mette, se Kornerup				
– Niels Peter	1940		65	
– Otto Nicolaj	1871	92		21. 4.1895
– Per	1932	55	57	
– Peter	1795		17	†
– Poul	1912	33	37	
– (f. Poulsen), Sofie Magdalene	1901	22	31	
– Sophus Johannes	1874	94	98	10. 9.1941
– Sven Aage	1902	23		
– Theodor Lang	1837	54	62	1870
– Tove	1949		73	
– (f. Larsen), Tove Sofie	1919	45	49	
– Victor	18	63		†
– Wilhelm Nicolaus	1905	25	28	
– Vilhelm Theophilus	1794		16	1837
– Vilhelm Victor Emanuel	1872	91	94	2. 1.1948
– William Johan Peter	1847	66	69	10. 6.1920
– Aage Peter Christian	1874	96	98	5.10.1950
Holmberg (Jensen), Hans	1900	25		
– Johan Vilhelm	1825	46	50	10. 2.1870
– (f. Mortensen), Karen Krogh	1916	40		
Holmboe, Jens Christian Gylding	1874	93	96	28. 5.1944
Holme, Kirsten, se Ploug				
– Niels Christian Bøg	1932	54	56	
Holmen, Carl Christian	1916	39	41	
– (Christensen), Hans (Holmen)	1921	45	48	
Holme-Sørensen, Johanne, se Andersen				
Holmgrün, Niels Arne	1924	47	50	
Holm-Hansen (f. Thorndahl), Ebba Mathilde Augusta Julie	1897	17		
Holm-Jørgensen, Karen Gram, se Jensen				
Holm-Pedersen (f. Nielsen), Else	1932	54		
Holm-Petersen, Ane Grethe	1943		70	
– Anna Marie, se Jäckel				
– (Petersen), Nils (Holm)	1935	57	59	
Holmqvist, Ejnar Oskar	1902	22		30.12.1960
Holsbæk, Grete, se Løn				
Holst, Ada Violet Aagot, se Eythorsson				
– Anne Lisbeth, se Pedersen				
– Anton Frederik Christian	1859	80	82	11. 8.1904
– Carl Joachim Rudolf	1835	56		25. 5.1898
– (f. Dohn), Cecilie Pauline	1895	18		
– Christen	1872	93		†
– Christian	1864	82	85.86	10. 2.1953
– Erik	1916	39	41	
– Erik Jansen	1861	81	84	23. 1.1892
– (f. Tjørnehøj), Hanne	1938		62	
– Holger Emil Edvard	1890	10	12	22.11.1946
– Ingrid Agnes Sørensen, se Pedersen				
– Jens Palle Christian Øllegaard Fritz	1852	72	75	29. 8.1898
– Johannes	18	81		1.11.1918
Holst, Karen, se Qvist				

Fulde navn	Fødselsår	Medhj.- eksamen	Kand.- eksamen	Dødsdato
Holst, Lily Marie Lindahl	1897	18	21	
- Lorentz	1791		12	†
- Michael Søren	1849	69	15.76	18. 3.1926
- Oluf Poul Søren Lauritz	1857	77	79	19. 4.1938
- (f. Næraa), Pernille	1939		62	
- Peter Johannes Theodor	1871	92	93	26. 4.1911
- Peter Thue	1884	04	07	7.11.1962
Holstebro, Axel Bützou	1872	92	96	17. 8.1947
- Carl William Lyders	1827	64		†
- Harald Bützou	1840	58	68	†
- Helle Bützou, se Munk				
- Hertz Otto	1857	76	79	22. 3.1940
- Poul Bützou	1905	27	30	
Holt, Anna Sofie, se Heidemann				
- (Sørensen), Jørgen (Holt)	1923	45	48	
Holtegaard, Karen Eva Mansa	1914	36	39	
Holten, Carl Henrik	1921	42	46	
- Carl Victor	1885	05	07.09	1.1932
- Christoffer Frederik	1849	69	71	16. 5.1902
Holtman, Carl Ludvig	1896	25	27	
Holtzermann (f. Larsen), Margrethe Johanne	1901	21	25	
Holzendorff, August Daniel Sigismund	1765		88	1790
Hommel, Bente, se Nielsen				
Honemann, Wilhelm	1809		32	†
Honoré (f. Simonsen), Elna Johanne Thestrup	1902	26		9. 8.1965
- Isak	1794		16	1.1875
- Karen-Margrethe	1942		68	
- Mathias Wilhelm	1836	63	65	†
- Pierre	1785		07	1. 3.1849
- Pierre le Fevre	1944		70	
Hopff-Andersen, Elise	1902	25		
Hoppe, Knud Regnar	1897	17	19	16. 4.1928
Horn, Christian Frederik	1740		79	1827
- Erik Nicolius	1898	17	27	4. 6.1938
- Jørgen	1926	49	52	
- (Eriksen), Karen (Horn)	1944		68	
- Ludolf Victor Christian Emil	1842	62	64	29.12.1903
- Nina	1945		69	
Hornbak, Grethe, se Jørgensen				
Hornbeck, Emil Rikard Agnar	1869	90	91	†
Hornbek, Niels	1914	37	39	
Hornbøll, Vivi, se Reinert				
Horn-Olsen (Olsen), Hugo (Horn)	1895	14	21	
- (f. Marke), Ingeborg	1884	06	07	
Horskjær (f. Hermansen), Ellen	1891	12		
- Mogens	1916	38	43	28. 3.1949
Horst, Karen Margrethe, se Madsen				
Horverak (f. Jacobsen), Ethel	1931	52		
Hoskjær, Knud Bruun	1810		31	1879
Hostrup-Stær, Jens (Hostrup Schultz), se Stær				
Hou, Anelise Møller	1917	39	43	13. 5.1965
- Hans Axel	1860	79	83.84	4. 4.1949
Hougs, Willy	1919	42	46	3. 1.1968
Hougaard, Leif Rose	1941		67	
Hou-Jensen (f. Balslev), Marianne, se Kragh				
Houman (f. Jepsen), Anna Kjestine	1897	18		
- (f. Jørgensen), Janne	1923	44	48	
- (Jensen), Jørn (Houman)	1923	44	48	

1200 Personregister

Fulde navn	Fødselsår	Medhj-eksamen	Kand-eksamen	Dødsdato
Hovager (Jørgensen), Charles Peter	1868	88	89	3.11.1936
Hovgaard, Helmer	1903	24	28	14. 6.1973
– Henning	1933	56	58	
– Tove	1905	27	31	8. 2.1965
Hoyer, Peter	18	57		†
Hude, Johannes Christian Adam	1835	53	63	23. 7.1906
– Sven Valdemar	1868	90		11.10.1940
Huge-Jensen (Jensen), Jørgen	1936		61	
Hughes (f. Bollerup), Inger Johanne Cohn, se Bjerregaard				
Hullegaard, Christian Borup	1751		76	†
Hultberg (f. Thorsen), Britt Kofod	1944		69	
Hundrup, Andreas Christian	1802		22	17. 7.1842
– Carl Richard	1903	24	27	28. 5.1968
Hunneche, Mogens Flint	1934		64	
Hunsbal, Elin, se Thomsen				
Husted, Valdemar	1873	94	96	27.10.1925
Husum, Eskild	1923	46	48	
– Ruth	1921	43	47	
Huth, Sophus Tancredo August Topp von	1848	69	70	15.11.1920
Hutzen, Inge, se Møller				
Huus, Christian Marius	1864	83	84	9. 5.1938
– Hother Haffner	1870	90	92	5. 4.1927
– Oluf	1896	18	22	
Hvalsø, Carl Adolph	1845	65		1869
Hvalsø, Frida, se Balle				
– (f. Hohwy), Gemma	1925	46	50	
– Georg	1867	88	92	20. 9.1948
– Simon Hempel	1915	37	39	
– Vilhelm	1922	46	51	
Hvidberg, Eduard Emil	1857	78	80	5. 4.1927
Hvidsteen, Lars Christian	1784		07	13. 9.1829
Hviid, Axel Ferdinand	1869	89		†
– Laurits Petersen, se Petersen-Hviid				
– Otto Christian	1879	99	01	18. 7.1905
Hvidsted-Nielsen, Ebba, se Scherffenberg-Møller				
Hvingelby, Tage	1926	48	51	
Hvinten (f. Rasmussen), Grethe Bangert	1915	39		
Hübbe, Carl Christian	1842	61	67	2. 1.1901
Hübertz, Jacob Otto	1808		28	1876
Hübner, Herman Oluf	1907	29	33	
Hygom, Jacob Christian	1788		14	22. 3.1882
– Olaf Vilhelm	1852	71	72	8. 6.1901
Hyldahl, Anna Mariane	1890	12	19	
– Mozart William Reinhardt	1899	21	28	31. 1.1973
Hylfen, Julius Andreas	18	51		1891
Hyllested, Erik	1932	58	61	
Hyltoft (Andersen), Willy Jens (Hyltoft)	1925	48	50	
Hædersdal, Else Johanne Torp, se Nørskov-Petersen				
Høding, Anna Johanne Ingeborg	1902	22		
– Gudrun Alvilda, se Møller-Hansen				
Høeberg, Immanuel	1817		38	1867
– Johannes Valdemar	1858	77	79	12.1933
Høeg (Høeg-Nielsen), Jens Agner	1931	53	57	
– (f. Hansen), Johanne Boline	1900	22		
– Johannes	1866	84		1892
Høeg-Møller, Ruth, se Juul				

Fulde navn	Fødselsår	Medhj.- eksamen	Kand.- eksamen	Dødsdato
Høeg-Nielsen, Jens Agner, se Høeg				
Høfding, O. Carl	1797		21	2. 6.1884
Høgdal, Anna Emilie Jensen	1893	16		5. 5.1968
– Axel Emil Jensen	1889	09	12	29.11.1966
Høgelund, Henning	1921	42	46	
Høggaard, Vibeke, se Romose				
Høgh, Kirsten Marie, se Bang				
– Ulla	1946		70	
Høgenes, Julius	1876	97	03	20. 8.1931
Høier-Madsen (f. Sciuto), Mimi	1942		67	
Høj (f. Andersen), Bodil Birgitte Holmsø	1922	54	58	
Højbjerg, Bodil Marie, se Krenchel				
Højer, Johanne Marie Nielsen	1882	05	07	†
Højlund-Jacobsen, Jørn	1933	55	57	
Højmark (-Jensen), Henrik	1930	52	55	
Højmark-Jensen, Henrik, se Højmark				
Høltermand, Arvid	1922	50	52	
Hølund, Annelise, se Christiansen				
Høm, Carl Vilhelm	1860	80	83	12. 2.1956
– Niels Peter	1798		21	12.11.1856
Høpfner, Nicolai Christian	1787		15	1834
Hørlück, Anders Dons	1898	20	22	
– Hans	1868	89	90	12. 2.1934
Hørlyk (f. Jensen), Karen	1948		73	
Hørslev, Erik	1914	37	41	
– (f. Vogel), Frederikke Elisabeth Ingrid Rigborg	1915	38		
– (Hansen), Johannes	1888	08	13	2. 6.1958
Høst, Albert	1841	61	76	6.11.1883
– (f. Helsing), Ellen	1904	23	27	
– Kristian Reinhold	1903	24	27	
Høst-Madsen (Madsen), Erik (Høst)	1882	03	04	
Høstrup, Lillian, se Hesseldahl				
Høy, Edith Jensen	1924	46	53	
– (f. Müller), Signe Johanne	1928	50		
Høybye, Asta, se Andersen				
– (Jensen), Erik Truels (Høybye)	1929	52	55	
– Gudrun Evnike	1901	23	27	
– (Jensen), Svend Truels (Høybye)	1929	52	55	
Høybye-Hansen, Ib	1934	56	58	
Høyer, Carl Christian	1898	19	24	
– Daniel	1772		10	†
– Edgar Vilhelm Harald Charles	1869	92	96	21.11.1952
– (f. Hildestad), Inge Julie	1906	26		
– Ingeborg Cecilie	1893	15		
– Knud Nicolai	1819		40	†
– (f. Rasmussen), Mary Elisabeth	1893	16		
– Petra Georgia, se Jespersen				
– Sigrid, se Vilhelmsen				
Høygaard, Christian Peter	1810		33	3. 9.1875
Høygaard-Nielsen (Nielsen), Christian Peter (Høygaard)	1878	78	00	2. 9.1961
– Vibeke	1934	57	59	
Høy-Hansen (f. Andreassen), Olga Paaske	1924	47		
Høytrup, Else	1932	56	58	
– Hans Peter	1867	89	91	1915
– Johannes	1879	01	03	
Høxbroe, Jess Wilhelm	1794		18	1834
Haag, Christian Christoffer	1828		50	1859

1202 Personregister

Fulde navn	Fødselsår	Medhj-eksamen	Kand.-eksamen	Dødsdato
Haagensen, Svend Sigvald Vilhelm	1859	81	85	14. 1.1929
Haagerup, Ingrid Valentin, se Berg				
– Jørgen Valentin	1890	10	12	
Haages, Johanne Kofoed, fru	1916	41		
Haar, Carl August	1812		33	1861
– Mouritz Andreas	1801		24	29. 7.1862
Haarsted, Aase Margit, se Diederichsen				
Haase, Cathrine Christine, se Born				
– Fritz Friis Angelo	1847	68		†
– (f. Nielsen), Hellen Kirstine Schioldann	1940		63	
– (f. Callesen), Margrethe	1905	27		
– Signe	18	77		15. 6.1880
– Torben Frederik	1918	40	44.45	
Haastorp, Helga, se Hesselberg				
Haastrup, Carl Johan Constantin	1845	65	71	23. 4.1873
– Christian Alfred	1843	61	67	12.1921
– Edith, se Secher				
Ibsen, Adolf Johannes Even	1833	52	54	31. 5.1891
– Christian Olaf Frederik	1860	79	82.93	10. 4.1916
– Johan Martin Peter	1835	53	55	1. 3.1888
Ichtershausen, P. Christian August	1838	59	61	26. 6.1863
Ifversen, Ebba Kirstine, se Bryrup				
– Else Nørgaard	1916	39	44	21.12.1959
Karen, se Askgaard				
Igolen (f. Engelberdt), Hanne	1932	53	55	
Iishøy, Albert Leth	1828	50		8. 4.1901
Illeborg, Hanne Bækby, se Nielsen				
Illum, Lisbeth	1947		72	
Ilsted, Ellen Andrea, se Schrøder				
Ilver, Kjeld Jørgen	1919	41	43	
Ingerslev, Alfred	1872	93	96	6. 1.1937
– Arnold Adolf	1879	99	01.06	17. 9.1963
– Frits Phister	1910	31	35	29. 6.1951
– Pia Charlotte Phister de Jermin	1905	26	31	9.1970
– Ulla	1945		70	
– Vilhelm Gustav	1841	59	63	13. 8.1897
Ingildsen, Else	1905	25		21.11.1970
Ingmann (f. Palmark), Agnete Magdalene Katharina (Ingemann)	1902	23		
Ingwersen, Birgit, se Borchorst				
Ingwersen, Christian Johan	1794		16	1853
– John Preben	1940		64	
– Martin Henrik	1772		93	9. 6.1810
Ingvorsen, Benedikte, se Lessow				
– Helmuth	1920	49	51	
Ipsen, Frederik Julius	18	60		†
– Jacob Axel Valdemar	1849	71	73	5. 3.1907
– Kirsten	1922	54		
– Margrethe Johanne, se Lind				
– Petra	1886	15		4. 6.1966
– Svend Christian Wessel	1812		34	13. 1.1886
Irgang, Agnes Johanne Sofie	1899	24		2.12.1965
– (Jensen), Karl Max	1900	21	22	25. 6.1963
Irgens, Bodil Johanne Jessie	1904	25		
– Johannes Frederik Müller	1858	77	80	19. 4.1925
Irner, Flemming	1923	46	50	
Isager (Andersen), Søren Tage (Isager)	1929	52	54	
Isaksen, Mogens Gerhardt	1933	56	58	5. 1.1960

Fulde navn	Fødselsår	Medhj.- eksamen	Kand.- eksamen	Dødsdato
Ishøj, Børge	1915	39	41	
Iversen, Arthur Fladeland	1918	42	48	
- Dagny Marie	1900	23		
- Ebba Gudrun, se Nielsen				
- Inger Birgitta Møller	1920	46		
- Ingrid Maisy, se Bülow				
- Jens-Jørgen	1938		62	
- (f. Nielsen), Johanne Marie	1930	52	54	
- Knud Lønsmann	1917	39	41	
- Lauritz Frederik	1875	95	97	4. 4.1902
- Lena Deleuran, se Pedersen				
- (f. Nielsen), Lisbeth	1946		72	
- Steffen Fallesen	1940		64	
Jackerott, Knud Arne	1901	22	24	
- Aage	1928	49	52	
- (f. Madsen), Aase	1929	51	57	
Jacobi, John Hyppolyt	1845	64	68	26.12.1896
Jacobsen, Alfred Severin Gildsig	1883	04	07	5. 5.1955
- Anders Jacob, se Tørring				
- Andreas Ludvig Tørring, se Tørring				
- Anna, se Jensen				
- Anna Dorthea	1893	15		
- (f. Engelstoft), Anna Ingeborg Marie	1887	10		
- Annelise, se Simonsen				
- Anne-Vibeke, se Tuong-Chi-Cuong				
- Anthon Vilhelm Hoffmann	1848	67	70	8. 3.1913
- Anti Marie	1893	18		13. 2.1920
- Arnold Peter Hans	1880	02	04	10. 7.1912
- Asta	1898	19		
- Astrid Dorthea	1890	12	15	
- Axel Severin	1889	10		
- (f. Jensen), Birgit Dengsøe	1934	56	58	
- Birgitte Wentzer, se Petersen				
- (f. Didriksen), Birte Schøler	1935	57	59	
- (f. Holck), Birthe Grefstad	1920	43		
- (f. Petersen), Bodil Marie	1935	57		
- Bodil Sara, se Sæbye				
- Bothilde	1937		64	
- Børge Esaias Bernhoff	1802		26	19. 4.1863
- Carl Georg	1863	81	83	21. 3.1926
- Carl Rikard Neergaard	1900	21	24	2. 2.1967
- Carl Wilhelm Ludvig	1818		37	6.1889
- Christian Andreas Gram Heide	1820		40	30.11.1888
- Christian Frederik	1815		37	11.11.1902
- Curt	1924	48	52	
- Edward	1881	01	03	3.10.1961
- Edvard Vilhelm	1853	74	75	1919
- Einar Hyldal	1902	22	25	21. 1.1970
- Erik	1940		67	
- Erik Thorkild	1932	54	56	
- Erik Vilhelm	1903	25	30	
- Esther Borregaard, se Pedersen				
- Ethel, se Horverak				
- Frede	1925	47	49	21. 8.1972
- Frederik Valdemar	1872	92	96	19. 9.1940
- Georg Anton	1898	21		1. 5.1933
- (f. Hansen), Grethe Rønholt	1947		72	
- Hanne Løfgreen, se Tveden				

Fulde navn	Fødselsår	Medhj.- eksamen	Kand.- eksamen	Dødsdato
Jacobsen (f. Søltoft), Hanne Marion	1939		64	
- Hans Bork	1793		17	1836
- Hans J.	1785		06	1818
- (f. Klem), Helen Lise	1939		63	
- Henning Erhardt	1944		69	
- Haagen	1870	90	91	9. 4.1918
- Jacob Laurits	1866	89	92,93	18.12.1896
- Jens	1779		00	1861
- Jens Henrik Hjalmar	1877	00		
- (f. Christiansen), Jette Anita	1945		70	
- Johan Friedrich	1803		27	4. 4.1879
- Johanne Koefoed, se Jensen				
- Johanne Krogsgaard, se Larsen				
- Johannes	1906	25	28	
- (f. Lauridsen), Jytte	1942		69	
- Kai Alexander	1885	05	07	18.12.1956
- Kai Thorkild	1919	46	48	
- (f. Simonsen), Kamma	1916	38	41	
- Kamma Margrethe Johanne, se Allesen-Vernø				
- Kjeld	1914	35	39	
- Kjeld	1935	57	59	
- Lars Birk	1923	47	53	
- Leif	1948		72	
- Lorentz Henning	1774		00	8. 2.1831
- Martin Einar	1871	91	96	23. 3.1898
- (f. Nørsgaard), Mette Kirstine	1946		71	
- Nanna Møller	1942		67	
- Poul	1904	30	36	
- (f. Brynildsen), Reidun	1915	38	48	
- (f. Henriksen), Rita Hansine	1943		69	
- Svend Haastrup	1925	48	52	
- Søren Lundager Fischer	1858	76		2. 6.1917
Jacobæus, Anthon	1779		02	12.12.1865
- Henrik	1743		79	6.1781
- Henrik Willeius	1807		26	26.12.1885
Jahn, Christian Frederik	18	57		†
Jahnsen, Frederik Margareus	1796		19	8. 1.1863
Jakobsen (f. Lange), Anna	1923	46		
- Anna Kirstine Marie	1887	10	12	17.10.1945
- Anne Lise Maagaard, se Mortensen				
- Christa Ingrid	1945		70	
- Else, se Taul				
- (f. Fredeløkke), Fritze Inge Kleist	1933	55		
- Grete, se Meyhoff				
- Gustav	1906	27	31	21. 2.1967
- Jakob Larsen	1886	07	09	
- Jakob Peter	1893	14	16	
- Johannes Juul	1905	28	30	17.10.1934
- Kurt	1938		65	
- Kurt Stenager	1929	50	52	
- Sigfred	1902	25	30	
- Vagn Christian Lyngge	1932	55	57,58	
Jalk, Hakon Regnar	1905	26	30	19. 5.1963
Jalling, Kirsten, se Nielsen				
- Niels Jørgen	1936	58	61	26.10.1971
- (Jochumsen), Niels Oluf	1897	17	19	
Jandhyala (f. Steenberg), Marie Louise Marker	1938		64	
Janniche (f. Damsgaard), Rita Jensine	1942		67	

Fulde navn	Fødselsår	Medhj.- eksamen	Kand.- eksamen	Dødsdato
Jansen, Andreas Daniel Christian	18	75		†
- Carl Ludvig	1807		28	5. 3.1890
- Ellen Gerda, se Dehlholm				
- Jacob August	1891	11		
- Aage	1893	14	18	12. 2.1920
Jantzen (f. Rahbek), Else	1902	23		26. 2.1969
- (f. Sinding), Eva	1910	35	37	
- Holger	1869	88	89.90	24.11.1933
- Ingolf Thal, se Thal-Jantzen				
- Oluf Christian Marx Emilian	1875	94	97	19. 2.1951
- Aage	1869	89		†
Jarlbæk (f. Pedersen), Agnete	1928	50		
Jarlsbøj, Karen, se Frederiksen				
Jarving, Astrid	1923	47		
Jaspersen, Hans-Peter Adolf, se Jaspersen-Schib				
Jaspersen-Schib (Jaspersen), Hans-Peter Adolf ..	1929	52	54	
Jebens, Anton Reinhold (Kiel 1833)	1808			24. 8.1883
Jedik, Inger Lise, se Aarestrup				
Jein (f. Hansen), Birthe	1928	50	52	
Jelslev, Elida, se Jensen				
Jenker, Edith, se Kruse				
Jennes, Maria Agnes, se Larsen				
Jenning (f. Kjeldsen), Margit Marie	1910	43	46	
Jensen, Agnete Høybye, se Kærn				
- Agnete Kjærvig, se Kristensen				
- Aksel Larsen	1914	36	39	
- Albert Lauritz	1839	57	61	20. 5.1875
- Alexandra Helga Metha Cold, se Mortensen				
- Alfred Jens Gudmund Nathanael, se Juelsborg				
- Alma	1888	11	15	1. 6.1958
- Alma Ruth Wad, se Omland				
- Anders	1852	72	73	8. 6.1928
- Anders Albert	1904	26	31	
- Anders Albjerg	1854	72	75	14.11.1878
- Anders Aagaard, se Bjarner				
- (f. Schreiner), Andrea	1879	01		
- Andrea Nielsine Cathrine	1876	02	06	1919
- Anemarie, se Laursen				
- Ane Mette	1942		67	
- (f. Jacobsen), Anna	1927	49		
- (f. Johannesen), Anna	1902	26		
- (f. Jørgensen), Anna	1898	19		
- Anna Dagny Refslund, se Refslund-Jensen				
- Anna-Elisabeth, se Andersen				
- Anna Henriette Birgitte	1898	19	21	12. 3.1970
- Annalise Blendstrup	1925	49	51	
- Anna Magdalene Sophie, se Nielsen				
- Anna Margrete Karoline, se Arden				
- (f. Hollesen), Anna Margrethe Irene	1904	26		
- Anna Marie Madsen	1939		63	
- (f. Nielsen), Annelise	1935	57	59	
- (f. Rathje), Anne-Lise Raagaard	1916	45		
- (f. Eriksen), Anne Marie Horn	1941		67	
- Annette, se Fabricius				
- Annette Susanne	1947		71	
- Anni Birgit, se Nielsen				
- Anni Margit, se Steenstrup				
- Arne	1924	46	49	



Horsens Løve apotek (166), Smedegade 82, 8700 Horsens, tlf. (05) 62 80 11. Vejle amt. Horsens kommune.

Oprettet ved kgl. resolution af 27.1.1897.

Åbnet 11.5.1898 på nuværende beliggenhed.

Tidligere navn: Nørre apotek. Ændret i 1929 i forbindelse med oprettelsen af det 4. apotek i Horsens.

Udsalg: Spedalsøtorv, Horsens (1968).

b: 20. 4.1897 Vigo Bisserup, † 16.7.1914.

b: 18.11.1914 Michael Søren Holst (fra Gørding apotek), o. 1.2.1915, † 18.3.1926.

b: 2. 7.1926 Gerhard Sofus Sørensen (fra Koldby apotek), o. 1.10.1926, † 20.3.1936.

b: 19.10.1936 Harald Gerhard Røen (fra Holsted apotek), o. 1.11.1936, † 26.10.1940.

b: 10. 3.1941 Ove Christian Frederik Nandrup Hansen (fra Nysted apotek), o. 1.5.1941, † 10.12.1941.

b: 7. 3.1942 Sofus Marius Dam Marcker (fra Nørre-Snede apotek), o. 1.6.1942, f. 30.11.1952, † 10.8.1959.

b: 24. 7.1952 Niels Johan Ove Clausen (fra Broager apotek), o. 1.12.1952, † 25.4.1959.

b: 17. 7.1959 Rasmus Ejnar Rasmussen (fra Østbirk apotek), o. 1.11.1959, p. 30.6.1966, † 9.1.1970.

b: 7. 6.1966 Harry Bruun, o. 1.7.1966.

Fulde navn	Fødselsår	Medhj.- eksamen	Kand.- eksamen	Dødsdato
Jensen, Arne	1945		69	
- Astrid, se Elsnab				
- Astrid Hviid	1912	35	37	
- Axel Edmund Bernhard, se Gram				
- Axel Gotfred, se Erup				
- Axel Hertz, se Hertz				
- Axel Viggo	1856	76	79	20.12.1903
- Bertel Thorvald Charles	1838	59	60	14. 1.1887
- (f. Andersen), Betty Johanne	1901	21		
- Birger Norman	1881	08	10	10. 3.1946
- Birgit Dengsøe, se Jacobsen				
- Birgit Donovan	1947		70	
- (f. Andersen), Birgit Elise	1936		62	
- Birgit Kirstine Duelund	1921	44	48	
- (f. Launbjerg), Birte, se Bruun				
- (f. Wedsted), Birte	1933	55	57	
- Birte Møller, se Østergaard				
- Birtha Ane-Lise	1925	52	54	
- (f. Hansen), Birthe, se Jein				
- (f. Madsen), Birthe	1938		62	
- (f. Læssøe), Birthe Dorthea	1920	42		
- (f. Larsen), Birthe Haugsted Veje	1929	51		
- Bodil, se Hansen				
- (f. Jensen), Bodil Hancke	1925	52	54	
- Børge Klimt	1916	39	44	15. 4.1968
- Børge Kristian	1917	38	41	
- C. Johannes A.	18	84		22. 8.1926
- Carl Emil (Kiel 1863)	1843	63	67	19. 8.1901
- Carl Henrik Baltzer	1916	41	43	9. 8.1949
- Carl Johan Stærmosé	1900	23		10.1958
- Carl Ludvig	1845	67		9. 7.1888
- Carl Lund	1922	45	48	
- Carl Marius	1837		60	12. 5.1902
- Carl Nicolai Peder, se Jerris				
- Carla Johanne Ellinor Grunnet, se Eskildsen				
- Carlo	1904	26	30	25. 9.1969
- Carsten Mørup, se Mørup				
- Charles Richard Bonde	1895	15	16	8.1946
- Christen Lauritz	1854	76	79	14.10.1882
- Christian	1870	93	97	22. 3.1964
- Christian	1898	19		4.1920
- Christian Erasmus Otterstrøm	1859	78	81.82	5.10.1941
- Christian Frederik	1899	20	22	
- Christian Hartvig	1856	76	78	15.12.1925
- Christian Johannes Brunby, se Brunby				
- Christian Lauritz	18	76		†
- Christian Wolff, se Wolff-Jensen				
- Claus Christian Hinrichsen	1870	90	92	2. 7.1914
- Dorit Løgstrup, se Kjær-Pedersen				
- (f. Lauritzen), Dorthea Emilie Bondo	1894	14		
- (f. Kristiansen), Edith Fausing	1897	24		
- (f. Petersen), Edith Hartmann	1905	27	30	
- (f. Larsen), Edith Margrethe	1910	35		
- Edith Marie	1949		73	
- Egon Verner	1918	40		
- Eiler Ebbensgaard, se Ebbensgaard				
- (f. Jelslev), Elida	1945		69	
- Elin	1948		73	

Fulde navn	Fødselsår	Medhj.- eksamen	Kand.- eksamen	Dødsdato
Jensen (f. Stenou), Ella Elmstrøm, se Elmstrøm				
- Ellen, se Østergaard				
- Ellen Gyda, se Andersen				
- (f. Hansen), Ellen Kirkegaard	1900	22	24	
- Ellen Løgstrup, se Petersen				
- (f. Kristensen), Ellen Margrethe	1903	26	31	31. 1.1950
- (f. Olesen), Elna Kathinka	1907	37	39	
- Elsa Christine	1894	13	15	4. 6.1963
- Elsebeth	1944		68	
- Else Emilie	1903	24	28	
- (f. Petersen), Else Marie	1928	50		
- Else Marie Cathrine	1899	21		
- Emma Caspara, se Jenssen				
- Emmy	1896	22	24	31. 7.1968
- Erik	1930	53	56	
- Erik Berenth	1913	35		
- Erik Birger Rostgaard	1945		69	
- Erik Edvard Thor	1930	54	56	
- Erik Greve	1939		67	
- Erik Hugo	1924	45	48	
- Erik Jeppe Stenderup	1940		67	
- Erik Klint	1929	50	52	
- Erik Steen	1945		73	
- Erik Truels Høybye, se Høybye				
- Erik Vedel	1945		69	
- Erling Lang, se Lang-Jensen				
- Ernst	1920	42	47	
- Ester Cathrine, se Tange				
- Ester Margrethe, se Thomsen				
- Esther, se Jespersen				
- Eva Bollerup, se Steen-Hansen				
- Eva Høg, se Sandager				
- Eva Margit	1930	53		
- (f. Jørgensen), Eva Overbye	1924	46		
- Finn Elmstrøm, se Elmstrøm				
- Finn Hannibal	1937		62	
- Flemming Bogø	1929	50	52	
- Folmer Fischer	1926	48	51	
- Folmer Valdemar	1897	19	21	
- Frank Rodin	1932	57	59	
- Frank Victor	1940		69	
- Frede	1939		66	
- (f. Hansen), Frida	1942		66	
- (f. Lønberg-Holm), Gerd	1919	41	43	
- (f. Winkler), Gerda	1915	38	48	21. 8.1968
- (f. Elmquist), Gerda	1927	50		
- Gerda Cecilie	1889	11	13	
- (f. Nielsen), Gerda Winther	1916	48		
- Gerhardt Marius	1895	16	19	
- (f. Dupont), Grete Glarbo	1929	51		
- (f. Olsen), Grete Lilly	1925	50	52	
- Grethe	1941		66	
- Grethe	1940		67	
- Grethe Birgith	1940		68	
- (f. Andersen), Grethe Emilie Alslev	1941		66	
- Gudmund Myhre, se Myhre				
- Gudrun Louise, se Madsen				
- (f. Krenk), Gudrun Marie	1921	42		

1208 Personregister

Fulde navn	Fødselsår	Medhj.- eksamen	Kand.- eksamen	Dødsdato
Jensen, Gunhilde Kirstine Kylliesbech, se Jørgensen				
- (f. Jørgensen), Gunna Viskinge	1914	35	39	
- (f. Lauritsen), Gunver Fejerskov	1932	56		
- (f. Christensen), Gurvid Lilian	1919	41		
- Gustav Axel Theodor	1845	63	70	11. 5.1889
- Hanne, se Sørensen				
- Hanne, se Wewer				
- (f. Lützen), Hanne Bjørn	1945		68	
- Hanne Kirkegaard, se Rasmussen				
- Hannegrete	1934	58	62	
- Hans	1836		59	†
- Hans, se Tauber-Jensen				
- Hans Axel	1940		66	
- Hans Charles	1906	27		8. 3.1929
- Hans Christian	1863	85	87	9.12.1925
- Hans Christian	1932	55	58	
- Hans Holmberg, se Holmberg				
- Hans Jessen	1907	30	31	
- Hans Jørgen, se Hatling-Jensen				
- Hansine Christine, se Anthonius				
- Harald Elmo	1923	46	50	
- (f. Sørensen), Helga	1901	23		30. 6.1957
- (f. Person), Helle Grøn	1940		64	
- Henning	1932	54	56	
- Henning Emil Aldershvile, se Aldershvile				
- Henning Klimt	1920	43	47	
- Henning Viskinge	1915	36	39	
- Henrik Saugmann, se Saugmann-Jensen				
- Henry Tage	1919	42	46	
- (f. Larsen), Ida Birgitte	1944		69	
- (f. Boe), Inge	1945		69	
- Inge Elisabeth, se Steinbach				
- (f. Marcher), Inge Gurli	1938		62	
- (f. Pedersen), Inge Holst Skovgaard	1925	48	51	
- Inge Kjølner, se Plæhn				
- Ingeborg, se Kennebo				
- (f. Nielsen), Inger Alfrida	1900	20		
- (f. Andersen), Inger-Lise, se Nørtinger				
- (f. Christensen), Inger-Lise Lundsgaard	1932	53	55	
- Inger Margrethe, se Pragh				
- Inger Margrethe Løwe, se Juncker-Mikkelsen				
- (f. Nielsen), Inger Mark	1932	55	57	
- Ivan Lundmark	1928	51	55	
- Jacob Karsten	1896	19	21	
- (f. Sørensen), Janne Houman, se Houman				
- Jens	1822		47	1874
- Jens Anton Karl	1881	04	06	1950
- Jens Bang	1937		62	
- Jens Bruun	1946		73	
- Jens Christian	1858	78	81	26.12.1887
- Jens Georg, se Tagen				
- Jens Henning Lang, se Lang-Jensen				
- Jens Jørgen	1876	96	06	10.12.1950
- Jens Kirkeby	1868	88	91	†
- Jens Knud Peter	1916	39	43	
- Jens Kristian	1893	24	27	11. 1.1942
- Jens-Lauge Bolund	1933	57	59	
- Jens Linnert	1918	39	43	

Fulde navn	Fødselsår	Medhj.- eksamen	Kand.- eksamen	Dødsdato
Jensen, Jens Nikolaj Møller	1904	25		5.11.1962
- Jens Peter	1898	16		
- Jens Peter	1906	28	31	
- Jens Rasmussen, se Jermer				
- Jens Vestergaard	1940		67	
- Jesper Marius	1856	76	78	2. 1.1926
- (f. Jørgensen), Jette Juul	1938		62	
- Jette Aas, se Maxild				
- Johan Adolph Gideon	1874	93		19. 1.1943
- Johan Frederik Jacobsen	1851	70	71	14. 3.1933
- Johan Georg Keller	1818		42	3. 1.1886
- Johanne Anna, se Riis				
- (f. Jacobsen), Johanne Koefoed	1903	23	34	
- Johanne Marie, se Hansen				
- Johanne Marie Kirstine, se Møller				
- Johannes, se Siim				
- Johannes, se Esborg				
- Johannes, se Krog-Jensen				
- Johannes Bernhard, se Klønø				
- Johannes Enggård	1943		67	
- John Jørgen Løvbo	1943		67	
- John Tommy Tranberg	1933	55	57	
- Jonna Galsgaard, se Preisler				
- (f. Lauridsen), Jytte	1925	51		
- (f. Jensen), Jytte Beck Jepsen	1926	49		
- Jytte Brøndum, se Gadeberg				
- Jytte Tove, se Mortensen				
- Jørgen	1925	47	50	
- Jørgen	1936	58	61	
- Jørgen Buur, se Buur				
- Jørgen Huge, se Huge-Jensen				
- Jørgen Lind, se Lind				
- Jørgen Ludvig Rønsholt	1934	57	59	
- Jørgen Peter	1897	25		
- Jørgen Roed	1925	48	50	
- Jørn Houman, se Houman				
- Kaj Albert	1908	29	31	
- Kaj Allan	1923	49	51	
- Karen, se Christensen				
- Karen, se Hørlyk				
- Karen Elisabeth, se Koreska				
- Karen Ellinor, se Thomsen				
- Karen Gersel, se Pedersen				
- (f. Holm-Jørgensen), Karen Gram	1938		63	
- (f. Jørgensen), Karen Johanne	1904	25		
- Karen Kirstine Borberg, se Schelle				
- Karen-Marie Højfelt, se Pedersen				
- Karen Møller	1941		67	
- Karen Nielsine, se Rasmussen				
- (f. Boysen), Karin Bredal	1947		72	
- Karl Max, se Irgang				
- Keld Boje, se Lundgren				
- Kirsten Birch, se Bech-Jensen				
- Kirsten Deth, se Petersen				
- Kirsten Hviid, se Hansen				
- Kirsten Kanstrup, se Sørensen				
- (f. Andersen), Kirsten Krogh	1927	51	53	
- Kirsten Lykke	1945		69	

1210 Personregister

Fulde navn	Fødselsår	Medhj.- eksamen	Kand.- eksamen	Dødsdato
Jensen (f. Larsen), Kirsten Margrethe	1941		65	
- Kirsten Marie, se Busk				
- (f. Kristensen), Kirsten Schjødt	1939		63	
- Kirsten Stoltenberg, se Brinch				
- Kirstine Margrethe, se Nørgaard				
- Knud	1868	87	88	†
- Knud Frederik Baltzer	1875	95	00	17. 9.1969
- Knud Hjalmar	1870	92	94	25. 1.1942
- Knud Kromann	1898	19	22	25. 2.1968
- Knud Valdemar Donbæk Møller	1923	52		
- (f. Rasmussen), Kristence Jensine	1902	23		
- Kristian Axel	1911	31	33.34	
- Lars Christian, se Vendel				
- Laurids Emanuel	1878	99		28. 1.1961
- Laurine Kristine Johanne, se Jensen-Brinch				
- Laurits Urne Fischer	1877	98	04	11.1941
- (f. Pedersen), Lene	1928	52		
- Lene Ørnsholt, se Skjøth				
- Leo Bøtter, se Bøtter-Jensen				
- (f. Rose), Lis	1946		72	
- (f. Pedersen), Lis Ellinor	1949		73	
- Lise, se Lundberg				
- (f. Christensen), Lise	1944		69	
- (f. Vogler), Lise Bogø	1928	50	52	
- Louise Laurette, se Hasselfelt				
- Lone Østergaard, se Spetzler				
- Mads Marius Rasmus	1858	77	80	15. 9.1916
- Magda Abalone, se Kristensen				
- Margit Dorthæa, se Handlos				
- (f. Madsen), Margit Østergaard	1940		64	
- Marie, se Bundgaard				
- Mario Lauritz Flodin, se Floding				
- Marta, se Willems				
- Martha Helene, se Christiansen				
- Martin	1878	00	02	1.1965
- Merete Marianne Mathilde, se Wandahl				
- Mimi, se Hansen				
- Mogens Ballund	1925	47	50	
- Mogens Peter, se Mondrup				
- (f. Pedersen), Nanna	1926	49	51	
- Niels Adolph Grejsen	1896	17	19	
- Niels Peter	1940		64	
- (f. Stellingner), Nina	1937		62	
- Oda Ingeborg, se Lunde				
- Olaf Johan Vilhelm	1869	89		†
- O. Julius Hein	1870	90		†
- Ole Banke, se Banke				
- Ole Bjørn	1943		68	
- Otto	1895	15	16	30. 9.1972
- Otto Anton, se Erup				
- Otto Julius	1885	04	07	1964
- Ove Romlund	1921	43	47	
- Peder Bent Kiel, se Kiel-Jensen				
- Peder Sofus Vilhelm, se Stendorf				
- Peter Andreas	1898	19		
- Peter Annæus Schmidt	18	84		†
- Peter Christian Johan	1841	58		21. 1.1921
- Peter Erik Kieler	1897	16	18	4.11.1935

Fulde navn	Fodselsår	Medhj.- eksamen	Kand.- eksamen	Dodsdato
Jensen, Peter Frode Bjørn	1912	32	35	
- Peter Henrik Ludvig	1914	35	37	
- Peter Steen	1942		71	
- Peter Ølbye	1799		19	1832
- Poul Christian Krog	1845	65	66	21.12.1916
- Poul Julius Franck	1929	51	53	
- Poul Thomas	1928	50	52	
- Randi Eilfelt, se Nielsen				
- Rasmus Heegaard	1930	53	56	
- Richard Winther	1900	22		
- Rud Hammer	1943		69	
- (f. Aage), Ruth	1925	49	52	
- Sigfred Jensenius	1843	61		3.1913
- Signe Slej, se Slej				
- Sigrid Vilhelmine Marie, se Sørensen				
- Sophus Nikolaj Albrecht	1885	06		
- Steen Meilgaard	1944		67	
- Sven Klitgaard	1934	56	58	
- Svend Erik	1921	44		18.11.1945
- Svend Erik	1938		64	
- Svend Holger Tambo, se Tambo-Jensen				
- Svend Nygaard	1932	55	57	
- Svend Truels Høybye, se Høybye				
- Søren Peder, se Jernved				
- Tage Leo	1921	43	47	
- Tage Overgaard	1937		61	
- Thala Olga Dorthea	1899	23	27	
- Thora Marie Kirstine Dybdahl	1898	19		
- Tove, se Christiansen				
- Tove, se Kierkegaard-Hansen				
- Tove Bonde	1941		65	
- Tove Joe, se Klausen				
- Tove Schmidt, se Fischer				
- (f. Wraae), Ulla	1926	48	50	
- (f. Hansen), Ulla Birgitte	1937		62	
- (f. Gravholt), Ulla Myrup	1939		62	
- Ulla Pauli, se Pauli				
- Vagn Gaunø	1919	38	41	
- Valdemar Holger	1870	92	93	22. 1.1925
- Walther Edvard Dybdal	1919	39	41	
- Werner Gothenborg	1924	49	51	17.12.1968
- Vibeke, se Larsen				
- (f. Frandsen), Vibeke	1934	57	59	
- Vibeke Bjerregård	1946		72	
- Viggo Charles, se Jølner				
- Vigilius	1886	08	16	3. 6.1954
- Vilhelm	1881	02		
- Aage Henning Wilhelm	1884	05		6. 1.1921
- Aage Henry, se Wilting				
- Aage Holger Christian Jens Johan, se Jerslev				
- Aage Aagaard	1889	10	12	23.12.1965
- Aase Ascanius	1942		66	
- (f. Knarreborg), Aase Hjalmar	1920	40	43	
Jensen-Brinch (Jensen), Laurine Kristine Johanne	1900	24		
Jensen-Egeberg, Herdis, se Stæhr				
Jensen-Gram, Axel Edmund Bernhard, se Gram				
Jensen-Uhrenfeldt, Emmy, se Lautrup-Larsen				
- Thora, se Brandt				

1212 Personregister

Fulde navn	Fødselsår	Medhj-eksamen	Kand.-eksamen	Dødsdato
Jenssen, Emma Caspara	1897	17	21	
Jeppesen, Carl Erik Frølich	1927	50	53	
– Cathrine Johanne, se Stamp-Jeppesen				
– (f. Sand), Gudrun Rachel	1917	41		
– Inger Emilie Breum, se Middelboe				
– Jens Christian Aasted	1876	96	98	5. 6.1906
– (f. Hemmingsen), Karen Kirstine Asta	1901	21		
– Lisbeth, se Larsen				
– Svend Valdemar	1931	52	54	
– (f. Wibroe), Willie	1918	40		
Jepsen, Anna Kjestine, se Houman				
– (f. Christensen), Annemette Munk	1940		66	
– (f. Knudsen), Birgit Sejv	1934	56	58	
– (f. Foghsgaard), Hanne	1936	58	63	
Jepsen, Hanne Løve, se Lembøl				
– Hans Karl Andres Bundesen	1905	25	28	
– Holger Lübcke	1923	47		
– Ingeborg	1908	31	37	
– Johanne Cathrine	1885	09		
– Jørgen Svendsen	1867	84		3.1930
– (f. Bitsch), Marianne	1947		71	
– (f. Mortensen), Martha Kløver	1924	45		
– Niels Andreas Svanholm	1859	77	81	†
– Per Fink	1932	55	57	
– Poul	1926	48	51	
– Poul Løve	1924	48		
Jermer (Jensen), Jens Rasmussen	1865	83	88	7.12.1936
Jernved (Jensen), Søren Peter	1885	06	09	18. 2.1941
Jerris (Jensen), Carl Nicolai Peder	1872	91	93	14.10.1933
Jersild (f. Sletskov), Kirsten	1909	31		
Jerslev, Bodil Vibeke, se Lund				
– (f. Friis-Sørensen), Ella	1892	12		19.10.1958
– Erik	1925	46	49	
– (f. Laustrup), Tenna Lisbet	1922	45		
– (Jensen), Aage Holger Christian Jens Johan	1884	04	06	30. 1.1943
Jespersen, Alfred	1862	80		24. 4.1907
– Anna	1891	17	19	9.1926
– Anna Dorthea, se Raabo				
– Bent Horsfelt	1936	58	61	
– (f. Thorlacius-Ussing), Birthe	1926	49		
– Christian Aarup	18	68		†
– Ellen Brusck, se Andersen				
– Ellen Friis, se Malver				
– (f. Andersen), Else Vestergaard	1935	57	59	
– Else Vibeke, se Hansen				
– Erik	1924	47	49	
– Erik	1928	50	52	
– (f. Mouritsen), Ester Rahbek	1927	50	52	
– (f. Jensen), Esther	1906	28	33	
– Gustav Peter Nicolai	1838	58	60	†
– Hans Anker	1843	66	68	15. 3.1905
– Hans Peter Marius	1841	60	67	9. 2.1905
– Hardy Fich	1947		73	
– Herdis Margit, se Kvamm				
– Holger	1925	48	51	
– Inga Kirstine	1948		73	
– Inge, se Juhl				
– Ingeborg Nielsine	1904	25		

Fulde navn	Fødselsår	Medhj.- eksamen	Kand.- eksamen	Dødsdato
Jespersen (f. Kristensen), Ingrid Steen	1923	48		
- Jesper Christian	1903	26	28	17. 6.1970
- Jørgen	1942		66	
- Knud	1873	94		†
- Knud Kristian	1908	30	33	28. 3.1967
- Maria Kirstine Jørgine Antoinette Johanne, se Sak				
- (f. Rasmussen), Nina Heiberg	1941		64	
- (f. Høyer), Petra Georgia	1880	02	04	1941
- Reinhard Oluf	1922	47	49	
- Sune Høstgaard	1938		61	
- Søren	1944		69	
- Wilhelm	1855	73	86	1928
- Aage Bruun	1881	02	04	8. 6.1938
Jessen, Anna Maria Hansine	1902	23		
- Birthe, se Heinrichson				
- Claus Seidelin	1759		88	28. 4.1837
- Else, se Hallestad				
- Eric Flemming	1922	49	57	3. 5.1964
- Esther Beck, se Nielsen				
- Hans Henrik	1898	18	19	13. 3.1950
- Johannes Nicolaj	1903	24	28	
- Knud Erichsen	1942		68	
- Valborg Johanne Kristiane	1897	18	31	
Jetsmark (Nielsen), Valdemar Christian				
- Fritz Hugo	1887	08	12	16. 6.1951
Jochumsen, Bent Borgen	1925	48	51	
- (f. Hansen), Kirsten	1927	49	51	
- Niels Olaf, se Jalling				
Joelsson, Peter Benni Anton	1851	71	73	2. 8.1879
Joensen, Any, se Magnussen				
- Jacobine Jona Simona, se Danielsen				
Johannesen, Anna, se Jensen				
- Vibeke, se Henriksen				
Johannessen, Harald	1891	11		1938
- Laurits Christian	1870	89	90	29. 3.1941
- Poul	1867	85		6. 2.1941
Johannsen (f. Berthelsen), Else Marion				
- Bruunsgaard	1939		65	
- Harald Emil Valdemar	1888	09	12	13. 1.1958
- Johan Christian, se Wulsten				
- Wiebke Annelies, se Ramhøj				
- Wilhelm Ludvig	1857	76	80	11.11.1927
Johansen (f. Hansen), Ane Bente Karlshøj	1939		63	
- (f. Hansen), Ane Dorthea Asta	1897	18		
- Anna Karoline Sofie Strøbeck, se Damgaard				
- Arne Emil	1901	20	22	
- (f. Larsen), Bente Schmidt	1935	57		
- Birthe, se Finderup				
- Birthe Eis, se Grøndahl				
- (f. Winther), Else	1899	20	27	
- Erik Sylvest	1933	55	57	
- Georg Otto	1921	42	47	
- Georg Sophus Ferdinand	1871	90	91	23. 2.1941
- Georg Vilhelm Edvard Ferdinand	1899	20		13.11.1949
- Gunnar Karl, se Staffe				
- (f. Kielgast), Hanne	1943		69	
- Hans Ebbesen	1942		68	

1214 Personregister

Fulde navn	Fødselsår	Medhj.- eksamen	Kand.- eksamen	Dødsdato
Johansen, Hans Erik	1926	48	52	
– Helga Alvi, se Hansen				
– (f. Nielsen), Henny Gyrithe	1925	47		
– Henry Otto Julius	1886	05	07	
– Holger	1893	18		14. 6.1921
– Holger	1917	39	43	
– (f. Jedik), Inger Lise, se Aaestrup				
– Johan	1800		19	1823
– Jørgen Erik	1916	37	40	
– (f. Vilstrup), Karen Margrethe	1897	20		19. 6.1954
– Kristian Tarp	1940		66	
– Lauritz Peter Valdemar	1866	85	89	1943
– (f. Wuust), Magda	1903	23		
– Mogens Nielsen	1920	42	46	
– Niels Peter Axel	1855	75	77	†
– Ole Ingemann	1920	46	48	
– Ove Harbo, se Harbo				
– Peter John	1945		69	
– (f. Grandjean), Thora Margrethe	1907	29	33	
– (f. Arkil), Tove Birgitte	1934	55	57	
– (f. Wulff), Ville	1912	34	41	
– Åse Kirstine	1945		70	
– Johansson, Arne	1942		65	
– Johne, Ludvig Ferdinand Wilhelm	1812		35	6. 4.1871
– Johnsen, Agnete Elisabeth, se Andersen				
– Axel	1858	78	80	29. 7.1914
– Bjarne Vinding	1948		73	
– Christian Vilhelm	1860	81	83	20. 7.1927
– Johnson, Markus Asmundarson	1855	80	82	12. 2.1885
– Sivert	1789		13	10.12.1828
– Johnsson (f. Nielsen), Ulla	1934	56	58	
– Jolin, Hanne, se Eriksen				
– Jonassen (f. Andersen), Connie Irene	1945		70	
– Jones, Harriet Elisabeth	1876	01		†
– Jonssen (f. Carlsen), Inge Charlotte	1922	49		
– Jónsson, Bjørn	1738			19. 9.1798
– Jonsson, Ernst Sigvard Albert Landt	1867	85	91	1. 3.1922
– Jonstrup, Ellen, se Andersen				
– Jordening, Axel Georg	1881	02	04	22. 6.1915
– Carl August	1844	63	66	20. 3.1924
– Josephsen, Hagbarth Vallentin	1871	90	01	24. 5.1939
– Juell, A.	18	68		†
– Peter Wilhelm Henrik	1822		45	1859
– Juell-Berg, Inga, se Munthe-Østerbye				
– Juelsborg (Jensen), Alfred Jens Gudman				
– Nathanael	1887	08	10	22. 4.1955
– Else, se Karlog				
– Juhl, Grethe Hansine, se Christensen				
– (f. Jespersen), Inge	1938		62	
– Inge-Lise, se Duchleiter				
– Johannes Ditlev Christensen	1868	88	90	4.11.1917
– Johannes Peter	1887	07	10	22. 2.1968
– Jørn	1924	47	49	
– Nis Lauritz	1937		62	
– Juhler, H. C.	18	67		†
– Junager, Svend-Aage	1913	36	39	
– Juncher, Henning Olav	1917	38		
– Juncker, Nicolai August	1850	68	73	30. 5.1922

Fulde navn	Fødselsår	Medhj.- eksamen	Kand.- eksamen	Dødsdato
Juncker, Svend	1882	02	04	26. 2.1936
Juncker-Mikkelsen (Mikkelsen), Henry (Juncker)	1910	31	33	
– (f. Jensen), Inger Margrethe Løwe	1907	28	33	
– (Mikkelsen), Johannes (Juncker)	1919	40	44	
Jungersen, Ole	1936		61	
– Ole Holger	1872	94		†
– Oluf	1902	23	27	
Junghans, Christopher	1760		91	11.11.1804
Junior, Jørgen	1817		38	†
Just, Evald Marius	1843	63	68	
Justesen, Else Kristine, se Andersen				
Justesen, Niels	1947		73	
– Niels Christian	1884	09	12	12. 3.1919
– Niels Erik	1926	49	51	
– Thomas Carl	1903	23	27	
– (f. Vogler), Aase	1926	48	51	
Juul (f. Moos), Dagny	1899	22	31	
– Edgar	1856	76	78	20. 5.1933
– (f. Fjellander), Elna	1887	07	13	27.12.1928
– Else, se Regeur				
– Erik Niels	1939		68	
– Gert	1946		70	
– Gunnar	1894	14	16	28. 8.1943
– (Christensen), Gunnar Emil (Juul)	1899	19	24	10. 4.1940
– Inga, se Wellejus				
– (f. Madsen), Inge Høg	1928	50		
– Inger Karen, se Mahler				
– (Christensen), Ingrid Helene	1896	22	30	
– Johannes Aage	1888	08	10	27. 6.1971
– Kristian Rasmus	1887	06	09	29. 8.1953
– (f. Høeg-Møller), Ruth	1930	51		
– (f. Nielsen), Thyra Marie	1897	16		
Juul-Berg (f. v. Bornemann), Else, se Schaffalitzky de Muckadell				
Juulmann, Gudrun Johanne, se Sandvej				
– Johannes Christian Ammentorp	1859	80	82.83	21. 9.1920
Juul-Nyholm (f. Kølendorf), Nini Helga Køhler	1938		61	
Jühne, Victor Peter	1887	08	12	18.10.1952
Jürgensen (f. Svensen), Ingemarie	1941		65	
Jäckel (f. Holm-Petersen), Anna Maria	1878	13	15	
Jäckel, Osmond William	1852	70	73	18. 9.1919
Jægerskou, Anette Bente	1947		72	
Jøker, Marie Kirstine Nissen	1881	02		10.10.1903
Jølnér, Bent Erik	1928	49	51	
– (Jensen), Viggo Charles	1884	04	06	7. 7.1952
Jølver, Inger Birgitte, se Møller				
Jøns (f. Elverdam), Dot	1941		65	
– (f. Petersen), Kirsten Birgitte	1947		72	
– Ole	1940		63	
Jönsson, John Erik Evald	1901	23	25	28.12.1966
Jørck, Poul Meding	1914	35	37	
– (Jørgensen), Theodor Anders Peter	1877	97	04	6. 7.1948
Jørgensen, Aksel Valdemar	1906	26	30	
– Albert Christian	1873	94	97	16. 5.1944
– Anders Møller	1858	77	80	9.1914
– Andreas Ludvig	1861	80	83	27. 9.1937
– Anna, se Jensen				
– Anna Marie, se Christensen				



Horsens Svane apotek (118), Borgergade 1, 8700 Horsens, tlf. (05) 62 82 22 & 62 89 93. Vejle amt. Horsens kommune.

Oprettet ved kgl. resolution af 8.7.1870.

Åbnet 25.10.1871 i en ejendom beliggende på hjørnet af Hestedamsgade og Jessensgade. I 1904 flyttedes apoteket til nuværende beliggenhed, hvor det åbnedes 1.2.1904.

b: 19.10.1870 Johan Ludvig Schulstad, † 7.3.1875.

b: 17.11.1876 Johan August Viinsted (fra Kjellerup apotek), o. 1.12.1876, † 4.11.1909.

b: 16. 3.1910 August Vilhelm Kattrup (fra Brødstrup apotek), o. 1.4.1910, † 30.1.1914.

b: 28. 4.1914 Niels Christian Andreas Dohn (fra Ørsted apotek), o. 1.8.1914, † 18.4.1929.

b: 22. 6.1929 Harald Ove Christian Rugaard (fra Balling apotek), o. 16.9.1929, p. 31.7.1942, † 4.6.1947.

b: 23. 4.1942 Thorvald Jørgensen (fra Hårby apotek), o. 1.8.1942, † 20.3.1954.

b: 3. 5.1954 Anna Pedersen (fra Marstal apotek), o. 1.7.1954, p. 31.3.1966.

b: 25. 1.1966 Knud Lønsmann Iversen, o. 1.4.1966.

1216 Personregister

Fulde navn	Fødselsår	Medhj.- eksamen	Kand.- eksamen	Dødsdato
Jørgensen, Axel Crone, se Crone				
- Axel Emanuel	1888	08	12	11. 9.1972
- Axel Valdemar	1872	93	95	3. 5.1906
- Bent André Tørring, se Tørring				
- Bente Balslev	1938		66	
- (f. Ringer), Bente Thornvig	1942		69	
- Betty Bügel, se Mogensen				
- Birthe Gram, se Lohse				
- Birgit Ohrt, se Skaftø				
- (f. Markussen), Brynhild Kjær	1940		65	
- Carl, se Lanning				
- Carl Bang Høgsted	1871	91	93	26. 7.1911
- Carl Valdemar	1872	91	94	7. 9.1941
- Charles, se Krogh-Jørgensen				
- Charles Peter, se Hovager				
- Christian	1886	08	10	
- Christian Albrecht	1800		24	1859
- Christian Andreas	1927	50	52	
- Christian Frederik	1888	08	10	27. 3.1951
- Christian Strange	1896	17	21	25. 6.1962
- Dagmar Margrethe, se v. Blumenhagen				
- Dorte Fabricius, se Balslev				
- Edel Marie Møgeltoft	1895	18		18. 1.1973
- (f. Bestle), Edith Marie	1900	20		
- Ellen Emilie, se Klou				
- (f. Madsen), Ellen Margrethe	1942		66	
- (f. Mortensen), Ellen Margrethe	1910	32		
- Else, se Mortensen				
- Else Birgitte, se Mathiassen				
- Else Johanne	1927	49	51	
- Else Margrethe, se Gislason				
- Else Margrethe	1925	47	51	
- Erik	1925	47	50	1969
- Erik Hein	1933	57	59	
- Eva, se Jensen				
- (f. Munch), Fanny	1887	12	16	16. 4.1965
- Frederik Christian	1848	67	70	†
- Frederik Peter	1845	64	70	6. 5.1917
- (f. Zinck), Gerda	1928	51		
- (f. Hansen), Gerda Kirstine	1898	21	26	
- (f. Hornbæk), Grethe	1920	42		
- Gunda Marie Dorthea, se Friis				
- Gunhild Doris Agnete, se Hammer				
- (f. Jensen), Gunhilde Kirstine Kyllsbech	1908	30		
- Gunna, se Jensen				
- Gunnar	1865	84	86	28. 8.1937
- (f. Mikkelsen), Gunnild Katrine Kolind	1904	25		11. 1.1951
- Hanne, se Bergmann				
- Hanne Grethe, se Pettersson				
- (f. Jacobsen), Hanne Løfgreen Tveden, se Tveden				
- Hans	1903	24	27	
- Hans Frederik Anton	1876	98	04	1. 1.1959
- Hans Henrik	1806		28	1833
- Hans Henry Hartvig	1919	43	48	
- Hans Kristian, se Thure				
- Hans Marius	1889	10	12	22. 4.1955
- Hans Vilhelm	1858	76	79	†
- Helene Kirstine, se Søndergaard-Jensen				

Fulde navn	Fødselsår	Medhj.- eksamen	Kand.- eksamen	Dødsdato
Jørgensen, Helge Gundorph	1919	43	48	
– Henning Nobel, se Nobel-Jørgensen				
– Henny Vibeke, se Borgsmidt				
– Holger Villy	1919	48	50	
– (f. Østergaard), Inger	1937		62	
– Inger Marie	1896	20	22	1933
– Inger Marie	1924	54		
– Inger Rigmor	1904	27		
– Janne, se Houman				
– Jens Alfred Alexius	1839	59	62	24. 3.1910
– Jens Christian Tryde	1873	95		22. 2.1937
– Jesper Konrad	1902	23	28	18. 6.1963
– Jette Juul, se Jensen				
– Johan From	1799		21	16. 3.1840
– Johanne Juul	1945		70	
– Jørgen Christian	18	85		†
– Jørgen Engelsted Treschow Schmidt, se Schmidt-Jørgensen				
– Jørgen Peter	1803		22	7. 3.1863
– Jørgen Steffen	1943		69	
– Jørgi Bitten, se Koudal				
– Karen Elna Juhl, se Hertz				
– Karen Johanne, se Jensen				
– (f. Gjersøe), Karen Margrethe, se Gjersøe				
– Karsten	1922	46	48	
– (f. Bengtsson), Kirsten	1931	52		
– Kirsten Aia	1925	49	51	
– (f. Toft), Kirsten Buhl	1928	50		
– Kirsten Gundorph, se Laursen				
– Kirsten Stamer, se Hedin				
– Knud Theodor	1880	01	03	30. 3.1959
– Knud Viggo	1903	23	25	5. 1.1965
– Leif Ingerslev	1943		68	
– Lis Bredahl, se Fleron				
– (f. Madsen), Lis Meinhard	1934	57		7.10.1967
– Lisbeth Straarup	1943		67	
– (f. Barlebo), Lise Marie	1920	44	49	
– (f. Schmidt), Lissie, se Tørring				
– Lorentz Peder Marqvard	18	78		†
– Louis Hørby	1891	13		21. 2.1959
– Ludvig Valdemar, se Schulstad				
– Margit Blichfeldt, se Pontoppidan				
– Margit Støchkel, se Mathiasen				
– Martin Christian	1898	18	21	
– (f. Kramper), Mary Elisabeth	1894	24		
– Mette Dybro, se Frederiksen				
– Nels-Otto Nørgaard	1932	53	55	
– Niels Frederik	1879	99	01	24. 8.1957
– Nils Peter Borg	1946		72	
– N. Vilhelm	18	60.64		1882
– Olaf	1888	09	10	4. 5.1916
– Olaf Gundorph	1905	25	31	
– Olaf Emil	1929	51	53	
– Ole Bomann	1938		61	
– Paul Valdemar	1870	91	93	8. 1.1930
– Per	1925	47		
– Peter Frederik	18	65		†
– Peter Nicolaj	1848	68		†

1218 Personregister

Fulde navn	Fodselsår	Medhj.- eksamen	Kand.- eksamen	Dodsdato
Jørgensen, Poul Christian	1870	89		23. 7.1933
- Poul Fischer	1913	34	37	
- Poul Zacho	1935		61	
- Povl Torben, se Skjød-Jørgensen				
- Preben	1921	46	48	
- Preben Rejnhold	1936	57	59	
- Rasmus	1825		46	†
- Rasmus Christian Bæk, se Bæk-Jørgensen				
- Rigmor Meding, se Rygner				
- Rudolph	1845	65		†
- Rudolph Louis	1864	82	86	1. 4.1927
- (f. Andersen), Ruth	1930	51	53	
- (f. Hemmingsen), Ruth Elsa Feilberg	1916	38	47	
- Søren Bogø	1947		72	
- Søren Christian	1860	78		4. 3.1901
- Theodor Anders Peter, se Jørck				
- Thorvald	1880	01	03	20. 3.1954
- Thorvald August	1857	77	79	2. 5.1913
- Thorvald Echartd	1892	20		3. 9.1972
- Tove, se Nørhaven				
- Vagn	1928	49	53	
- Valborg	1904	26	37	
- Valdemar, se Ferlov				
- (f. Nielsen), Vibekke Bredahl	1947		72	
- Vilhelm August	1879	01	03	†
- Aase, se Busch				
- (f. Kjærsgaard), Aase Heide	1915	37		
Kabell, Frederik	1871	90	92	23. 7.1943
- Julie Elisabeth, se Nielsen				
Kahlmester (f. Flinch), Benny	1924	47		
Kahr (f. Gam), Anne-Grete	1939		63	
Kalhauge, Ejgil	1883	04		
- Hans Georg Faith	1802		22	29. 8.1839
- Niels Lund Christian Hansen	1877	97	01	30.10.1955
Kallesen, Ellen	1949		73	
- Svend Egon	1931	53	55	
Kallestrup, Laust Christian	1942		66	
Kallesøe, Agnete	1896	18	27	29. 6.1966
- Astrid Emilie	1902	23		
Kalsbøll, Mogens Axel Gelardi	1924	46	50	
Kaltoft, Hans	1935		61	
Kampen (f. Wolff), Karen Emilie	1900	22		
Kampmann (f. Hjersing), Charlotte Hansine	1883	04	07	
- (f. Rotbøll), Elsemarie	1937		62	
- Søren Ringsted Jensen	1884	07	10	4.1959
Kampp, Eline, se Madsen				
Kandrup, Hanne Laura, se Dahl-Petersen				
Kannengieser, Viggo Emanuel	18	79		†
Kapel, Sigrid Anna Louise	1898	18		
Kappel (f. Rasmussen), Edith	1906	30		30. 6.1973
Karberg, (Hans) Thomas (Kiel 1831)	1831			20. 4.1860
- Ingermarie, se Vidar				
Karlog (f. Juelsborg), Else	1926	47	50	
- Ole Biørn	1925	47	50	
Karmark, Jens Peter	18	57		†
- Karen Elisabeth Henriette, se Kirkegaard				
Karnov, Svend	1918	41	46	
Karpe (Knudsen), Carl Aage Christian	1887	09		1914

Fulde navn	Fødselsår	Medhj.- eksamen	Kand.- eksamen	Dødsdato
Karskov (Petersen), Gustav Marius	1895	16		8. 8.1965
Kastberg (Christiansen), Poul Børge (Kastberg)	1907	28	35	
– (f. Lohmann), Vita	1913	36	39	
Kaster, Ellen Hagenau, se Schmidt				
Katholm, Ida, se Nielsen				
Kattrup, August Vilhelm	1850	69	73	30. 1.1914
– Minna, se Warberg				
Kaufmann, Carl Wilhelm	1809		32	1844
Kayerød, Georg Severinus	1782		04	1845
Kehler (f. Olsen), Bodil	1933	54	56	
– (f. Larsen), Irene Wendelboe	1946		70	
Keiding (f. Lønberg), Elin Margrethe	1917	39		
– Inger Johanne, se Bjerregaard				
– Johannes	1887	08	10	26. 7.1965
Keil, Frederik Carl Christian	1850	69		†
Keilow, Johannes	1817		38	1871
Kelbæk, Allan	1942		65	
Kellberg (f. Gundersen), Hanne	1934	56	58	
Keller (Rasmussen), Asger (Keller)	1908	30	33	
– Hanne, se Pedersen				
Kellermann, Hans Heinrich	1905	28		
Kemp, Annette, se Rasmussen				
– Victor Julius	1849	71	74	28. 3.1928
Kempel, Karen Sophie	1883	07		2. 4.1915
Kennebo (f. Jensen), Ingeborg	1942		67	
– Nils	1942		67	
Kenvig, Annette	1946		71	
Kiel, Frederik	18	61		†
– (f. Warrer), Inger Maren	1919	41		
– Pauli Leif	1939		63	
Kieldsen, Kiold Peder Frederik	1897	18	21	6. 9.1958
Kielgast, Frederik Christian	1875	95	97	11. 4.1945
– Hanne, se Johansen				
– Henning	1913	36	39	
Kiel-Jensen (Jensen), Peder Bent (Kiel)	1927	50		
Kierkegaard-Hansen, Frands	1939		65	
– (f. Jensen), Tove	1939		64	
Kierkemann, Niels Peter Severin	1819		39	5.10.1894
– Valdemar	1869	88	91	†
Kierulff (f. Holm), Astrid Agnes, se Andersen				
– Carl Christian	1841	60	65	30. 3.1903
– HansPeter Byberg	1857	75	77	24. 7.1929
– Jens Christian	1873	93	97	15. 8.1968
– Ludvig Arent	1864	84	86	†
– Viggo Martin Carl	1886	06	07	18. 6.1952
Kietz, Carl Ludvig Ferdinand	1838	57	61	9. 3.1867
– Helga	1904	26	31	17. 3.1948
Kihl, William Jacob Tage Carl	1867	86	89	1. 5.1944
Kilde, George Edmund	1903	23	28	
Kinch, Carl Christian	1897	17	19	13. 2.1949
– Carl Ludvig Sophus	1819		42	2. 1.1884
– Elna Louise, se Blichfeld				
– Nicolaj Peter	1866	87	89	18. 6.1924
– Valdemar	1861	81	83	4.11.1932
Kindberg, Frithiof	1866	85		7. 1.1931
Kindler, Palle	1944		72	
Kirchheiner, Alexis	1873	93	96	6.10.1967
– Emil Løvenbalk	1875	94	97	18.12.1962

1220 Personregister

Fulde navn	Fødselsår	Medhj.- eksamen	Kand.- eksamen	Dødsdato
Kirkeby (f. Poulsen), Bente	1946		71	
Kirkegaard (f. Gottlieb), Birthe Marie	1924	46		
- Gunnar	1892	13	16	
- Halfdan	1905	25	30	
- Jytte Karmark, se Møller				
- Jørgen	1909	33		
- Kaj	1939		62	
- (f. Karmark), Karen Elisabeth Henriette	1891	11		
- Lis Else	1948		72	
Kirketerp, Hans Andreas Suhr	1910	33	35	5.10.1967
Kirstein, Carl Johan	1923	45	49	
- (f. Kjeldgaard), Hanne	1922	45	49	
Kisbye, Jytte Margrethe	1923	45	47	
Kisky, Johan Adam	1796		19	1856
- Johan Bernhard	1835	54	59	22. 7.1877
- Theodor	1839	58	61	†
Kiær, Anker	1900	20		29. 1.1955
- Hjalmar Kryger	1871	96		20.12.1926
Kjalke, Niels-Børge Abben	1910	31	36	
Kjeld (f. Kaas), Kirsten	1920	42	48	11. 8.1968
- Mogens	1921	43		
Kjeldgaard, Bente, se Reenberg				
- Hanne, se Kirstein				
- Jens Jørgen Morten Pyndt	1922	45	48	8. 5.1971
- Kai Broch	1907	28	39	
- Lissi, se Madsen				
Kjeldsen, Ebba, se Hansen				
- (f. Meilvang), Else	1923	45		
- Esther Marie Elisabeth	1902	24	27	
- Gudrun, se Andersen				
- Margit Marie, se Jenning				
- Thyra Vilhelmine Dorthea	1891	19		28. 1.1939
- Ulla Vibeke Hoffgaard	1926	48	50	
Kjellerup, Lauritz Østergaard	1908	30		1933
Kjelstrup, Ellen Marie Jensen, se Sejersen				
- Hanne, se Kristensen				
Kjems (f. Andersen), Anna Ida Helene	1908	30	33	
- Gunnar	1939		62	
- Holger Lauritz Peter	1909	31	33	
- Jacob Christian Peter	1878	97	01	14.12.1958
Kjer, Edvard Emil	1828		53	6. 2.1885
- Torben	1926	50	53	
Kjerrunggaard (f. Ritter), Vibeke Phister	1942		66	
Kjersgaard, Hans Emil Christian	1858	77	80	2. 7.1941
- Johan Claus Zink	1879	98	01	5. 9.1940
Kjersing, Christian Wilhelm	1804		24	25. 4.1873
Kjerulf, Joachim Henrik Ferdinand	1810		30	1891
Kjerulff, Bjørn	1940		66	
- Kirsten Merete, se Reinholt				
- Verner	1938		62	
Kjædebye, Emilie Augusta	1890	19	27	17. 1.1969
Kjær, Alfred Johannes	1862	81	83	23. 8.1941
- (f. Grønvald), Anna Cathrine	1897	23		19. 4.1957
- Axel	1845	66	69	12. 7.1930
- Ellen Jensine Rand, se Hansen				
- (f. Rasmussen), Ellinor Caroline Pagh	1900	22	25	13.10.1958
- Else, se Kristiansen				
- Else Kallesøe	1917	41		

Fulde navn	Fødselsår	Medhj.- eksamen	Kand.- eksamen	Dødsdato
Kjær, Fritz Folmer Christian	1907	27	30	2. 2.1962
- Gissur Preben Guldborg	1884	05	07	15.10.1955
- Grete, se Møllhave				
- Hans Christian	1865	84	87	23. 9.1921
- Hans Peter Oluf Nielsen	1867	88	91	1. 1.1923
- Hector Frederik	1862	82	94	9.1892
- Henning Christian Ludvig Peter	1905	26	35	
- Holger	1894	13	16	
- Inge, se Eberholst				
- Ingrid Vibeke Bodil, se Schmidt				
- Johan Michael Peter Snog	1856	74	76	14. 5.1882
- Karl Vilhelm	1919	42	47	
- Kirsten Margrethe, se Hardt				
- Knud Aage Thorvald	1898	20	22	
- Niels Christopher	1872	93	97	1.1927
- (f. Erlang), Nora Marie	1916	39	41	
- Ole	1932	53	56	
- Ove Sophus	1843	61	67	1921
- Povl August	1891	11	13	30. 3.1963
- Ruth, se Manthorpe				
- Thorvald Christian Nicolaj	1860	79	83	11. 2.1933
Kjærbøl, Jens	1944		71	
Kjærgaard, Ane Margrethe Kristensen, se Sørensen				
- Jesper Høegaard	1870	90		†
- Knud Grønning	1914	36	41	
Kjær-Hansen (f. Kramer), Birte	1927	53		
- (f. Larsen), Paula Prior	1939		64	
Kjær-Pedersen (f. Jensen), Dorit Løgstrup	1941		65	
Kjærgaard, Jens Christian	1895	15	21	
- Thorkild	1912	34	38	
- Aase, se Jørgensen				
Kjølby, Johan Ferdinand	1853	71	74	†
Kjølbye, Inga Høegaard, se Basballe				
Kjøller, Ingrid Jytte, se Larsen				
Klastrup, Ellen Kathrine, se Torp				
Klausen, Edith Struve, se Christensen				
- Mette	1946		72	
- (f. Jensen), Tove Joe	1924	49	53	
Klavsén, Gerda Overgaard, se Thinggaard				
- Povl Hovgaard	1884	04	07	1910
Klein, Anny	1929	50	55	
- Helge	1892	15	17	13.10.1945
- Karen Margrethe	1894	18	22	
- Magnus Hosum	1745		78	4. 2.1815
Kleis, Jørgen	1930	56		
Klem, Axel Julius Johannes	1892	19		
- Georg Severin Christian	1897	17	19	
- Helen Lise, se Jacobsen				
- Julius	1816		37	2. 3.1892
- Oscar Severin	1858	78	81	29.12.1946
- Søren	1866	88	90	2. 2.1938
Klemensen, Peter	1944		68	
Klemmensen (f. Dalbro), Jette	1943		68	
Klemp, Conrad Frederik	1788		11	†
Klenø (Jensen), Johannes Bernhard	1894	14		30.10.1964
Klepsch, Gerhard Wilhelm Valdemar	1842	60	71	24. 4.1922
- Oscar Emil Anton	1844	63	68	7. 7.1910

1222 Personregister

Fulde navn	Fødselsår	Medhj.- eksamen	Kand.- eksamen	Dødsdato
Klingberg, Kjeld	1905	27		21. 9.1965
Klingspor-Bentzen, Grethe, se Christoffersen				
Klintø, Poul	1918	39	43	14. 4.1968
Klitbo, Leif Echroll	1920	45	48	
Klitgaard (f. Petersen), Gertrud Margarete	1924	50	52	
- Niels Anders Holm	1937		62	
- Peter	1804		25	1825
Klokker, Alfred Louis Jacob Christian Harald	1894	16	21	10. 8.1966
- Erna Louise Cathc, se Trelde				
Klou (f. Jørgensen), Ellen Emilie	1895	17	22	
Klug, Sonja Ellinor, se Christensen				
Klusmann, Jacob Claudius	1852	71	74	16.11.1906
Klæbel, Hans Viggo	1936		61	
- Vagn Eyvind	1906	27	30	
- Victor Christian Emanuel	1863	82	84	4. 4.1941
Kläning, Jytte, se Helin				
Kløcker, Albert	1862	87	88	3.10.1923
- Hans Christian Ancher	1870	92	94	9. 6.1941
Klaaborg, Peter Winther	1918	42	46	
Knap, Hans Jacob Nicolai Carl	1815		36	†
- Thorvald Egiord Hubertus Vigen	1890	11	15	25. 9.1972
Knarreborg, Aase, se Jensen				
Knorr, Emil Frederik	1846	63		27. 4.1914
Knub, Jan Louis	1899	21	22	
- Johan Adolph	1854	73	76	15. 2.1922
- Johan Jørgen	1930	53	55	
- (f. Andersen), Lis	1931	53		
Knudsen, Andrea, se Schou				
- (f. Mortensen), Anna Elise	1928	50	52	
- Ann-Sofie Kuno, se Pedersen				
- Anton Laurentius Nicolai	1859	78	80	3.10.1932
- (f. Graae), Asta	1883	09		
- (f. Hansen), Asta Gudrun	1896	18		
- Birgit Sej, se Jepsen				
- (f. Pedersen), Birthe Elisabeth	1926	50	53	
- (f. Møller), Bodil Agnete	1923	46	49	
- Børge	1925	48	51	
- Carl Gorm	1880	00	01	27.10.1958
- Carl Jørgen Gorm	1912	41		11. 1.1961
- Carl Aage Christian, se Karpe				
- Christian Henrik	1794		17	31. 3.1851
- Christian Jacob	1890	10	16	
- Christine Jakobine	1900	25		9. 9.1937
- Ella Kathrine, se Mortensen				
- (f. Andersen), Else	1944		69	
- Frederik Christian	1795		15	1831
- Frederik Ludvig	1869	90	93	23. 1.1945
- (f. Sørensen), Frida Victoria	1905	27	31	
- Grete, se Rasmussen				
- (f. Thyssen), Grete	1936	58		
- Grethe, se Steen				
- Gudrun Ida Caroline, se Busch				
- Gunna Kristine, se Green				
- Hans Ekkert	1919	41	43	
- Hans Marlaug Steen	1923	45		
- Hans Rudolph	1861	79	83	†
- Hans Aagesen	1898	21	24	
- Ingeborg Marie, se Teudal				

Fulde navn	Fodselsår	Medhj.- eksamen	Kand.- eksamen	Dodsdato
Kundsén, Inger Holst, se Petersén				
- (f. Schmidt), Inger Kirstine	1898	21		
- Jens	1863	83	86	21. 1.1931
- Jens Christian	1901	21	27	12. 5.1968
- Jens Jepsén	1942		65	
- Johan	1904	23		
- Johannes Andreas	1803		29	1. 2.1853
- Karen, se Andersen				
- Karen Margrethe, se Christensen				
- (f. Moos), Karen Margrethe	1931	53		
- (f. Sørensen), Karen Margrethe	1922	47		
- Kirstén	1943		69	
- Kirstén Lindegaard, se Bladbjerg-Larsén				
- Knud Axel	1887	08	10	27 6.1950
- Knud Christian	1864	87	90	10.1895
- Knud Theodor	1864	82	83	28.10.1908
- Poul Erik Vesterby	1945		72	
- Rudolph Andreas	1879	99	01	13. 7.1948
- (f. Kristensen), Ruth Kreisel	1945		70	
- Ruth Kristine Raur, se Rasmussen				
- Thorvald	1865	85	90.92	23. 4.1951
- Vilhelm Koch	1945		70	
- Knutsson (f. Fribert), Birte	1943		68	
Kobbe, Georg Ludvig	1773		97	†
Koch, Alice Christine, se Nielsen				
- Bendix Holst	1795		19	1823
- Hans Christopher Elers	1923	45	49	
- (f. Pedersen), Inge Ruth	1922	45		
- Johanne Gyllembourg, se Lissau				
- Niels Frederik Julius	1839	57		†
- Sigurd	1913	37	41	
Koch-Larsén (Larsén), Arne (Koch)	1930	52	55	
Kock, Anna Cecilie	1900	22	25	23. 1.1961
Kocsis, Imre	1923		57	
Kodahl, Henning Adrian	1922	43	51	
Koed, Marie Magdalene, se Rasmussen				
- Theodor Immanuel	1886	06	07	19.10.1950
Koefoed, Ellen Kirstén Munch, se Bartsch				
- Georg Albrecht	1842	62		1893
- Gerda Henny Annette, se Rantorp				
- Hanne, se Koefoed Hansen				
- Hans Fischer	1739		74	1781
- Henning Emil	1858	78	80	18. 5.1937
- Henning Emil Arnfred	1913	36	39	
- Henning Gynther	1823		47	15. 1.1901
- Jacob Absalon	1843	64	66	9. 9.1916
- Peter Andreas	1829	51	56	25. 2.1905
- Peter Emanuel	1843	62	65	17. 9.1929
- (f. Christensen), Vilja Caroline Charlotte	1881	04		31. 7.1955
Koefoed-Nielsen, Johan Conrad	1901	21	24	
Koerber (f. Thamdrup), Anna Birgitte	1942		66	
Kofod (f. Eschen), Birthe	1918	41	44	
- Helmer	1916	38	41	
- Niels Peter	1903	23		
- Ruth Amalie Mynster, se Daldorph				
- (f. Schachtschabel), Tove Louise Ruth	1914	38		
Kofoed, Ella Christine, se Rubæk-Nielsen				
- Ellen Margrethe, se Larsén				

1224 Personregister

Fulde navn	Fødselsår	Medhj.- eksamen	Kand.- eksamen	Dødsdato
Kofoed (f. Andersen), Else Thorup	1940		65	
– Helen, se Askgaard				
– Jørgen	1928	51	53	
– Karen Elisabeth, se Hansen				
– Karen Margrethe, se Hartlund				
– Sven	1940		64	
Kofoed-Dam, Birgit, se Lind				
Kogsbølle, Erhard Ursin	1833	52		19. 4.1906
Kolbæk, Svend Aage Svendsen	1896	16	18	
Kold, Christian Peter	1764		95	30. 5.1804
Kold-Christensen (f. Lucassen), Inger Margrete	1916	38		
Kolind, Per	1918	39	43	
Kollberg, Johan Gustaf	1768		96	1808
Kolstrup, Kristine Ragnhild Nielsen, se Videriksen				
– Viggo	1923	46	49	
Kondrup, Anna Elise	1910	43		
Kongsdal, Valdemar	1946		70	
Kongsted, Andrea Elisabeth	1891	13	15	10. 9.1972
– August Julius Helmuth	1870	90	92	24. 4.1939
– Halfdan	1825		48	1853
Konstantin-Hansen, Bent	1901	23	25	
Koops, Jytte, se Andersen				
Koppel, Bendix	1797		16	19. 1.1879
– (f. Moesgaard), Lillian Bonneton	1929	53		
– Marx Wulff	1832	53	55	3. 6.1914
Koreska (f. Jensen), Karen Elisabeth	1920	49	51	
Kornbeck, Niels Sofus Algren Marius	1857	75		†
Kornbek, Lorens	1924	49		
Kornerup, Else, fru	1897	17	19	
– (f. Holm), Mette	1943		67	
Korsby, Gunnar	1921	43	48	
Korsgaard, Carl Niels Obel	1903	26	30	
– Karl Kristensen	1880	01	03	22.11.1922
– Knud	1929	51	54	
Kosloff (f. Kreiser), Elisabeth	1946		73	
Koudahl (f. Christensen), Karen Augusta	1898	20	24	21. 9.1955
Koudal, Jens	1924	49	52	12. 2.1965
– (f. Jørgensen), Jørgi Bitten	1929	51		
Kovacs (f. Lehn), Ingrid	1934	57	59	
Krabbe (f. Møller), Karen Marie Delcomyn	1916	37	39	
Krafft, Carl Frederik August	1812		33	1876
Krag, Frederik	1821		42	1885
– Janus Ludvig	1785		11	1819
– Nikolai Andreas, se Eggers-Krag				
– Peter	1835	54	49.61	29.10.1921
Kragelund, Gudrun Cecilie, se Gjerlev				
– Kaj Jørgen Julius	1893	74	16	
– Michael Frederik Johannes	1859	77	80	13. 4.1930
Kragerup, Ruth Britta, se Hammer				
Kragh, Anna Lise, se Schönwandt				
– Maria, se Paulsen				
– (f. Balslev), Marianne	1941		64	
– Mogens Niels Bendixen	1904	26	28	
Krag-Hansen, Emil Vilhelm	1907	29	36	3. 6.1968
Kragh-Petersen (Petersen), Oscar (Kragh)	1891	13	15	22.12.1966
Krambeck (f. Sørensen), Gitte	1940		64	
Kramer, Frode	1883	04		

Fulde navn	Fødselsår	Medhj.- eksamen	Kand.- eksamen	Dødsdato
Kramhøft (f. Petersen), Birgit Solveig	1945		69	
– Birte	1942		66	
Kramme, Vibeke, se Rechnagel				
Kramper, Mary Elisabeth, se Jørgensen				
Krarp, Alfred Valdemar	1868	87	90	2. 8.1920
– Arnold Vilhelm	1876	96	98	28. 4.1943
– Bendt	1922	43	52	
– Eli Harald Frederik	1886	07	09	23. 2.1934
– Janus Pcter	1835	54	58	1913
– Jens Wissing	1807		33	1885
– (f. Larsen), Jytte Ingelise	1929	50	53	
– Ludvig Constans	1806		26	1863
– Niels Bygom	1834	53	57	23.12.1917
– Niels Bygom	1867	87	90.91	7. 2.1933
– Sofus	1867	87	90	5. 6.1905
– Svend	1891	13		28. 1.1956
Krarp-Jensen, Astrid, se Elsnab				
Krasilnikoff, Axel Torben	1912	36	39.40	
Kraul, Inge	1941		65	
Krause, Andreas	1761		85	1786
– Viggo	18	58		†
– Aage Traugott	1876	98	00	
Krauss, Herbert Guide Robert	1873	94	00	
Krebs, Henrik Johannes	1821		40	†
Kreilgaard, Bo	1944		68	
– Lene, se Gammeltoft				
Kreiser, Elisabeth, se Kosloff				
Krenchel, Albert Sebastian	1856	76	78	17. 5.1923
– (f. Højberg), Bodil Marie	1886	08		1956
– Christian Theodor	1845	64	67	8.12.1903
– Jens Carl Gustav	1884	03	06	28. 1.1947
– Jens Hornemann	1850	70	71	18.12.1916
Krenckel, Carl Gustav	1811		32	27. 5.1874
Krenk, Gudrun Marie, se Jensen				
Kring, Peder Lund	1919	41	44	
Kristensen (f. Jensen), Agnete Kjærvig	1942		65	
– Aksel	1893	16	21	6. 2.1973
– (f. Petersen), Anne Karin Korsgaard	1931	53		
– Arne Dirksen	1933	57		
– Arne Valdemar	1899	20	22	
– Astrid Kristine Risum, se Bardram				
– Bertha Hartmann, se Laursen				
– Børge	1911	35	37	
– Christian Johan	1896	17	19	
– Ellen Margrethe, se Jensen				
– Else Marie Skøtt, se Christensen				
– (f. Haue), Else Toft, se Haue				
– Erik	1919	40	41	
– Ernst Aarup	1914	35	41	
– (f. Rasmussen), Eva Birgitte	1950		73	
– Fini	1944		69	
– (f. Matthiasdottir), Freya	1946		71	
– (f. Kjelstrup), Hanne	1943		66	
– Hanne Mygind, se Bundgaard				
– Hans Kristian Gade	1946		70	
– Hans Peter	1890	10		29. 7.1960
– Helge Harbo	1926	49	51	
– Henning Gjelstrup	1939		63	



Horsens Søndergades apotek (19), Søndergade 12, 8700 Horsens, tlf. (05) 62 57 22 & 62 51 02. Vejle amt. Horsens kommune.

Oprettet ved bevilling af 11.12.1688. Salgbart privilegium.

Nuværende ejendom opført 1736.

Det første apotek lå på denne beliggenhed, men i en periode omkring 1700 var apoteket beliggende i en ejendom på torvets sydside.

b: 11.12.1688 Erik Jacobsen Elbogen, † -5.1707.

b: 11.11.1707 Jacob Schmidt, f. 1743, † 21.2.1750.

b: 24. 5.1743 Gottfried Schmidt, o. 1743, † 12.3.1773.

Hans enke Anna Marie, f. Schönau (ved bestyrer), † 30.4.1779.

b: 18. 8.1779 Jacob Helms, o. 18.10.1779, † 7.4.1816.

b: 9. 5.1817 Adam Helms, o. 1816, † 23.9.1852.

Hans enke Else Cathrine, f. Mandix (ved bestyrer) 1852-1856, † 27.1.1858.

b: 23. 5.1856 Jacob Helms, o. 1856, f. 30.4.1886, † 21.1.1890.

b: 25. 6.1886 Adam Helms, o. 1.5.1886, f. 30.6.1932, † 26.2.1936.

b: 18. 3.1932 Jacob Helms, o. 1.7.1932, † 23.9.1941.

18.6.1936 bevilling til fortsat drift.

Privilegiet afløst 1.7.1936. Erstatningssum: 310.000 kr.

1941-1951 drevet ved bestyrer for boets regning.

b: 7.12.1949 Adam Helms, o. 1.1.1952.

Fulde navn	Fødselsår	Medhj.- eksamen	Kand.- eksamen	Dødsdato
Kristensen (f. Lyngby), Hilmo Puk Ragna	1890	10		
– (f. Skarvig), Ingegerd Tang	1901	23	25	
– Ingrid Steen, se Jespersen				
– Jytte Marianne	1945		72	
– Jørgen Pheiffer	1946		72	
– (f. Møller), Kamma Agnete	1887	08		
– Karen, se Graversen				
– Karen Johanne Hedvig, se Andersen				
– Karen Johanne Thygesen	1928	51	53	
– Kirsten Schjødt, se Jensen				
– Kirstine, se Falk-Munkå				
– Knud Morten	1933	55	57	
– (f. Jensen), Magda Abelone	1904	25		
– Marianne Søndergaard, se Degn				
– Mimi Nielsine	1901	23	34	
– Nana Kristine	1900	22		
– Niels Kjærgaard	1913	37	39	
– Ole	1948		72	
– Ole Harkes	1942		67	
– Poul Christian Hjorth	1901	21	29	19. 4.1964
– Rigmor Steen, se Dynna				
– Rudolf Nicolaj, se Djurs-Kristensen				
– Ruth Kreissl, se Knudsen				
– Ruth Nørvang, se Larsen				
– Sigrid Margrethe, se Andersen				
– Tove Ulla, se Bahnsen				
– Aase, se Sølling				
Kristiansen, Edith Fausing, se Jensen				
– (f. Kjær), Else	1925	48		
– Nikolaj Frederik Severin Grundtvig	1884	05	07	1.1952
– Oluf Krogsgaard, se Christiansen				
– Paul Gabriel	1911	35	37	
– Aase Gabriel, se Snell				
Kristinsson, Bjarne	1936		63	12. 1.1968
Kristoffersen, Rosemarie Ploug, se Mansa				
Krog, Mads Søren Sørensen	1874	94	96	6.10.1960
Krog, Anders Magnus Madsen	1904	25	31	
– Arthur Mathias	1867	87	92.93	8. 3.1927
– (f. Svendsen), Benedikte	1929	51	53	
– (Christensen), Carl	1873	94	96	2.1943
– Eva	1943		71	
– Flemming	1928	49	51	
– (Hansen), Hans Laurits Hansen	1882	02	04	28.10.1956
– Johan Dreckmann	1880	01	06	7.1961
– Jørgen	1918	40	44	
– (f. Hansen), Karen Eiler	1919	42		
– Lauritz Amandus	1876	95	03	24. 5.1938
– Steffen	1940		64	
Krog-Jensen (f. Lützen), Ebba	1921	44		
Krog-Jørgensen, Charles	1874	95	97	22. 3.1932
Krog-Madsen (f. Eir), Helle	1943		68	
Krog-Svendsen (Svendsen), Erik (Krog)	1913	35	39	
Krog-Jensen, Carl Christian	1888	08	10	27. 2.1963
– Johannes	1881	01	04	2. 6.1931
– Marie, se Langebek				
Krog-Meyer, Inge-Lise, se Nielsen				
Krogsdal, Sophus Claudius Sørensen	1860	80	32	†
Krogsgaard (f. Hansen), Else Margrethe Rud ..	1920	42		

Fulde navn	Fødselsår	Medhj-eksamen	Kand.-eksamen	Dødsdato
Krogsgaard, Ole Worm	1942		65	
Krogsgaard-Larsen (Larsen), Povl (Krogsgaard)	1941		67	
– (f. Marthinsen), Tove	1942		67	
Krohn, Hermann Freund	1877	00		
Kromann, Charles Eigil	1905	25		10.10.1970
– Inge, se Nielsen				
Kromayer, Johan Peter Wilhelm	1825	47	50	27.12.1903
Kronmann (f. Licht), Anna Louise	1915	38		
Krumhardt, Axel	1886	06	18	12. 5.1962
– Ellen Margrethe, se Christoffersen				
– Erik	1914	35	43	
– Nils	1923	45	48	
Kruse, Christian Thisenius	1791		15	10.11.1864
– (f. Jenker), Edith	1944		68	
– Karen Harriet	1925	49	51	
– Poul Reinhardt	1943		67	
Kruise, Christian	1867	88	89	30. 7.1952
– Ebba, se Vennike				
– Frederik Christian Sigismund	1864	83	85	1.11.1923
– Inger	1937		61	
– Jørgen Henry	1912	34	37	
– Peder Abraham	1870	90	92	2. 7.1940
Krüger, Carl Theodor Carsten	1813		35	1863
Kryger, Ellen, se Rønn				
Krüger, Frederik Simon	1794		16	1872
– Frederik Theodor	1778		10	23. 1.1867
– Niels Schmidt	1850	70	73	1. 7.1916
Kryger, Sonja, fru	1943		68	
Krøger, Moritz Fridolin Charles	1860	80	81	5.11.1909
Krøigaard (f. Antonsen), Aase Hove	1928	49		
Krøyer, Carl Wilhelm	1801		22	
Kuhlmann, Christian Larsen	1917	39	43	26. 4.1969
– (f. Tromholt), Ketty Ingeborg	1919	40	43	
Kure (f. Albeck-Hansen), Lone	1937	51		
Kurtzhals (f. Nymand), Hanne Ruth	1931	55	58	
– Hans Christian Lindholm	1896	17	19	30.12.1952
– Hans Lindholm	1925	51	54	
– Poul Lindholm	1926	51	53.54	
Kvamm (f. Jespersen), Herdis Margit	1923	46	50	
– (Hansen), Olavur Jakob Zacharias	1912	46	50	
Kvist, Erik	1939		64	
Kvistgaard, Hans Jørn	1940		65	
Kvorning (f. Hansen), Ingelise Bergholdt	1942		67	
Kye, Wilhelm August	1808		36	†
Kühl, Annalise de Fine, se Moesgaard				
Kühle, Aksel van de Aa	1926	48	53	
– Harald Amanuel Otto Emil van der Aa	1887	07	12	19. 8.1968
– Inger, fru	1924	44	56	
Kyllingsbæk (f. Holm), Helga	1941		66	
Kymer (f. Brockmeyer), Elise Margrethe				
– Kathrine	1904	24	27	19. 9.1957
Kyvsgaard (f. Rasmussen), Lis	1945		73	
Kähler (f. Petersen), Hanne	1943		69	
Kæmpe, Arne Bent Pedersen	1934	57	59	
Kämpfmann, Joachim Christian Wilhelm				
(Kiel 1817)	1795			†
Kærn (f. Jensen), Agnete Høybye	1922	45	48	
– Mogens	1924	45	48	

1228 Personregister

Fulde navn	Fødselsår	Medhj.- eksamen	Kand.- eksamen	Dødsdato
Køgel, Christian Frederik (Kiel 1859)	18	59		
Køhler, Christian	1768		79	†
Kølbye, Holger Victorius	18	76		†
– Johan Ferdinand	1853	71	74	11. 5.1889
Kølendorf, Nini Helga Køhler, se Juul-Nyholm				
Kølle, Edith	1926	49	52	
Kønig, Henning August Gustav	1872	91	94	14. 6.1961
Königsfeldt (f. Lauesen), Elinor Nyholm	1924	47		
Køpke, Hans Christian	1892	14	16	
Køster, Carl Janus Adolf	1839	58	62	11.1870
– Jacob Jonas	1771		97	9. 9.1846
– Schack Lüneborg	1801		23	14. 5.1876
Kaa, Elisabeth	1947		72	
Kaaber, Gunnar Georg	1908	28	30	24.11.1949
– Oskar Christian Ludvig	1875	96	99	23. 6.1949
Kaad, Karin Ingeborg Hansen, se Bach				
Kaae, Arne	1939		64	
Kaagaard (f. Cleemann), Inger Johanne	1912	36		
Kaare (f. Olsen), Frida Magnhild	1891	14	16	22. 5.1961
Kaas, Andreas Christian Oscar	1845	64	67	1901
– (Mikkelsen), Karen (Kaas)	1942		66	
– Kirsten, se Kjeld				
– (f. Warmdal), Valborg	1888	09		
Kaas-Rasmussen, Else Kirstine, se Gjaldbæk				
Kaastrup, Jens Peter (Kiel 1844)	1818			†
Lachmann, Sophus Claus Frederik Christian von	1849	69	72	6. 2.1934
Lacoppidan, Carl Adolf	1764		88	15. 5.1843
– H. Johan G. Adolf	1811		31	1885
– Mogens Andreas	1795		17	1855
Ladefoged, Astrid Mathilde Pilgaard	1938		64	
– Poul Rudolf Pilgård	1943		68	
Ladegaard, Mette Marie	1945		71	
Laier (Hansen), Anne-Marie	1947		73	
Lam, Jørgen Henrik Brandt	1922	45	48.49	
Lambert (f. Bartsch), Bodil Holten	1933	55	57	
Lambaa, Knud	1947		71	
Land, Bodil, se Arends				
Landsperg, Birthe, se Engberg				
Landtreter, Inge Marie, se Hansen				
Lang, Holger	1924	48	52	
Langballe, Peter	1944		69	
Langberg, Bodil Dorthea Koefoed, se Thofte				
Langdal, Peter Charles	1906	35	42	17. 6.1951
Lange, Anna	1898	19		
– Anna, se Jakobsen				
– (f. Schelbeck), Anna Vibeke	1891	12	15	
– Bent Eiler	1925	48	50	
– Christian Ludvig	1789		13	17. 8.1876
– Elsebeth	1946		70	
– Gurli Molly Britta, se Serrior				
– Hans Aage	1916	37	41	
– Inga, se Rasmussen				
– Inga Thye, fru	1904	26	28	
– Johan Theodor	1823		48	†
– Kaja Ebba	1920	44		
– Lars Marcellinus Siegfred Frederik	1876	96	98	4. 7.1931
– Reinhold Theodor Hans	1847	67	70	30.11.1913
– Thorkild Krarup	1932	54	56	

Fulde navn	Fødselsår	Medhj.- eksamen	Kand.- eksamen	Dødsdato
Lange, Valdemar	1859	81	83.84	17. 4.1920
Langebek, Frederik Wilhelm	1825		51.53	9. 9.1895
- (f. Krog-Jensen), Marie	1887	09		1910
Langebek-Petersen, Frederik Vilhelm	1859	79	81	21.10.1931
Lange-Holm, Albert	1906	29	33	21. 5.1951
Langgaard (f. Fenger), Ellen	1928	49	52	
- Francisko Herman	1867	88		1889
- Th. J.	18	66		†
Langheim, Carl Heinrich Poul	1776		00	18. 5.1848
Langhoff, Niels Erichsen	1806		31	1873
Langhorn, Carl Johan	1909	29	35	
- Gudrun Ellen Marie, se Thorsen				
- Aase	1905	28	30	
Lang-Jensen (Jensen), Erling (Lang)	1911	33	35	
- (Jensen), Jens Henning (Lang)	1909	32	35	
Lang-Jensen, Leif Erling	1947		73	
Langkilde, Rudolf Conrad	1851	72	75	1917
Langkjær, Liselotte	1948		73	
Langsted, Conrad Vilhelm	1773		00	13. 2.1852
- Frantz Joachim	1810		31	†
Lanng, Ole	1920	42	46	
Lanning (Jørgensen), Carl	1877	97	07	18. 8.1947
- (f. Simonsen), Karen Kathrine Simony	1899	21	31	11. 1.1945
Lannung, Axel Larsen	1902	22	25	
La Pia (f. Nielsen), Ingrid	1945		69	
Largiadèr (f. Bentsen), Alice Therese	1914	36		
Larsen, Anders	1900	19	22	
- Anders Peter	1918	39	43	
- Ane-Grete, se Marckmann				
- Ane Katrine Alhed	1934	58		
- Ane Marie	1890	13	21	13. 9.1929
- Anette, se Stæhr				
- (f. Lydolph), Anette	1937		61	
- Anne	1946		70	
- Anne-Lise, se Velschou				
- Antoni Samuel	1893	13	17	26.10.1918
- Arne Koch, se Koch-Larsen				
- Bendte Vivi	1937		62	
- Bent Ahrenst	1926	48	50	
- Bent Axel Bormose	1904	25		
- Bente Schmidt, se Johansen				
- (f. Christiansen), Bertha Marie Kirstine	1886	08		
- Birgit Elinor	1918	40		
- Birte	1925	48	51	
- Birthe, se Pedersen				
- (f. Penzien), Birthe, se Warberg				
- Birthe Haugsted Veje, se Jensen				
- Birthe Inge, se Mortensen				
- Birthe Merete	1947		71	
- (f. Frederiksen), Bodil	1937		61	
- Bodil Hauge, se Holm				
- Carl Christian	1872	92		†
- Carl Christian Emil	1864	82	84	9. 6.1918
- Carl Frederik	1838		61	23. 2.1905
- Carl Peter L. August Abildgaard, se Abildgaard				
- Carl Schandorff	1838	56	60	1865
- Carl Tage Hansen	1905	26	28	10.1958

1230 Personregister

Fulde navn	Fødselsår	Medhj.- eksamen	Kand.- eksamen	Dødsdato
Larsen, Carl Vilhelm	1888	11	13	30. 1.1972
- Christian Anton	1839	60	67	29. 1.1900
- Conrad Haaber	1849	68	72	8. 1.1914
- Dika Kristine, se Suell				
- Ebbe	1936	57	59	
- Edith Margrethe, se Jensen				
- Ejnar Johannes Taylor	1899	21	14	11. 7.1925
- (f. Melchiorsen), Elisabeth Marie	1922	47		
- (f. Hansen), Ellen Kaas	1942		69	
- (f. Kofoed), Ellen Margrethe	1887	11		1. 5.1969
- Erik Faurschou, se Faurschou				
- Esther Zenia, se Ramvold				
- Fanny Marie, se Halstrøm				
- Fritz	1867	86	90	9. 4.1918
- Gerda, se Raff				
- Grethe Marie, se Dettloff				
- Grethe Skov, se Andersson				
- (f. Sørensen), Hanne Ibsen, se Plougmann				
- Hans Christian V., se Wedel-Larsen				
- Hans Find	1928	53	56	
- (f. Nielsen), Harriet Elisabeth Preisler	1916	39	44	
- Harry Athalstan Taylor, se Taylor				
- Helge Peter	1931	52	54	
- Helge Tycho Fritz	1897	17	24	7. 5.1966
- Henning Tange, se Tange				
- Henry Rasmussen	1936		61	
- Holger Georg Gottschalck	1850	69	72	14. 3.1930
- Ida Birgitte, se Jensen				
- Ingeborg, se Ebert				
- (f. Saligmann), Inger Elise	1905	25		
- (f. Madsen), Inger Elva	1933	56	58	
- Inger Sofie Schultz, se Thomsen				
- (f. Mogensen), Ingrid	1925	47		
- (f. Kjøller), Ingrid Jytte	1935	57	60	
- Irene Wendelboe, se Kehler				
- Jenny	1917	41	44	
- Jens Richard Herman	1897	17	19	
- Jens Theodor Henrik	1861	81		27. 9.1923
- Jette Helen, se Sørensen				
- Johan	1932	54	56	
- (f. Jacobsen), Johanne Krogsgaard	1926	50		
- John Bussenius	1942		69	
- John Christian	1945		69	
- Jytte Ingelise, se Krarup				
- Jørgen Christian	1937		64	
- Karen Johanne, se Andersen				
- Karen Margrethe	1913	36		
- Karen Marie, se Andersen				
- (f. Barnung), Karen Tove Samuel	1901	21		12.1945
- Karl Kristian Robert Bech	1884	03	06	12. 6.1960
- Ketha, se Christiansen				
- Kirsten	1947	73		
- Kirstin, se Pedersen				
- Kirsten Margrethe, se Jensen				
- Knud	1935	57	59	
- Knud	1944		70	
- Knud Adser	1907	28	33	
- Kristian Peter Georg	1899	24	27	16. 8.1940
- Kristine Sofie	1898	21		17. 9.1932

Fulde navn	Fødselsår	Medhj.- eksamen	Kand.- eksamen	Dødsdato
Larsen, Lars Peter Julius	1871	92	96	16. 8.1934
- Laura Marie, se Hansen				
- Laurits Oluf	1889	09	10	
- Lauritz Peter	1872	95		16. 1.1949
- Leo Toft, se Toft				
- Lisa Hingstrup	1935	57	59	
- (f. Jeppesen), Lisbeth Stenbak	1938		62	
- (f. Busch-Petersen), Lise Steen	1942		66	
- Lone Melchior	1941		65	
- Margrethe Johanne, se Holtzermann				
- (f. Larsen), Margrethe Karen	1902	22	25	
- (f. Jensen), Maria Agnes	1898	19	21	15. 3.1951
- Marie Elisabeth, se Sparre-Ulrich				
- (f. Lund), Nanette Bue	1940		64	
- Nehl Kristine, se Anthonson				
- Niels Hansen	1870	90	96	16. 7.1928
- Niels Johannes Arnold	1867	88	90	26.11.1934
- Niels Rhod	1943		69	
- Niels Simmelkjær	1933	56	58	
- Niels Valentin Lauritz	1859	79		†
- Olaf Martin Theodor	1874	94	96	10. 2.1955
- Oluf Mathias	1869	88	93	26. 4.1920
- Otto Iversen, se Blyt				
- Ove Høeg	1898	22	24	4. 5.1965
- Paula Prior, se Kjær-Hansen				
- Peter Christian Georg	1896	48		9. 9.1961
- Poul Marinus	1909	32	35	
- Poul Oskar Bremelhøj	1904	24		
- Povl Krogsgaard, se Krogsgaard-Larsen				
- Richard Henrik Roeszler	1874	94	96	27. 9.1954
- (f. Kristensen), Ruth Nørvang	1940		64	
- Sven Arne, se Fold				
- Sven Schytt	1938		62	
- Svend Edvard Jackson	1895	19	21	15. 3.1951
- Svend Munch	1939		63	
- Søren Christian	1868	88	91	18. 5.1915
- Søren Peter	1862	81	85.86	14. 3.1938
- Thorkild	1942		67	
- (f. Marthinsen), Tove, se Krogsgaard-Larsen				
- (f. Bjerge), Tove Marie Louise	1922	44		
- Tove Sofie, se Holm				
- (f. Thal-Jantzen), Ulla Elisabeth	1927	50		
- (f. Olsen), Valborg Smith	1897	19		24. 9.1951
- Valdemar	1902	23	27	15. 2.1969
- (f. Jensen), Vibeke	1932	55	58	
- Viggo Valdemar Rudolf	1884	04	06	14. 4.1922
- (f. Christiansen), Aase	1915	38		
- (f. Mathiassen), Aase	1921	42		
Lascar, Ferdinand	1842	62	64	†
Lassen, Adam Alexander Frederik	1787		09	17. 2.1875
- Axel Gudmund	1870	92		1917
- Carl Viggo, se Trolle-Lassen				
- Christian Adolf	1807		27	1878
- Edvard Valdemar	1845	63	73	3. 3.1926
- Else Christiane, se Grabau				
- Frederik Carl Christian Ludvig	1872	92	94.95	28.12.1954
- Frederik Stoud	1821		42	18.12.1891
- Gudrun	1903	23		13. 3.1953

1232 Personregister

Fulde navn	Fødselsår	Medhj.- eksamen	Kand.- eksamen	Dødsdato
Lassen, Hans Anker, se Anker-Lassen				
- Hans Christian Heidemann	1904	25	33	
- Hening Günther	18	84		†
- Ib Bundgaard	1930	52	54	
- Inga Johanne, se Fugl				
- Jens Christian	1819		40	2.11.1893
- Johan Ditlev Hveisel	1914	37	41	
- Johan Lorentz	1883	04	06	6.12.1941
- Johannes August	1905	25	30	3.11.1968
- (f. Gísladóttir), Jónbjörg	1924	49	52	
- Jørgen Albert	1875	97	98	5. 1.1945
- Jørgen Peter Adolf	1866	85	88	12.11.1916
- (f. Ulrich), Kirsten	1921	42		
- Lauritz	1862	81	85	8. 1.1931
- Niels Peter Christian	1830	49	54	4.10.1908
- Thorkild Hans Frederik Theodor	1876	97	98.99	10. 2.1936
Laub, Frederik Ludvig Erasmus	1807		29	4. 7.1887
- Johan Ludvig Georg	1850	72	74	10.12.1936
Lauesen (f. Winding), Edith Sophie	1894	16		
- Elinor Nyholm, se Kønigsfeldt				
- (f. Nielsen), Grete	1916	37		
- Hansa Eliza	1894	21		
- Mogens Langkilde	1923	45	49	
- Oluf Edvard	1908	31	35	15. 3.1967
- Thorvald Langkilde	1868	68	94	10. 2.1955
Laug, Henning Ninn	1913	35	39	
Lauge-Christensen (Christensen), Martinus (Lauge)	1890	12		18. 1.1957
Launbjerg, Birte, se Bruun				
Laurberg, Anker Christian	1784		09	3. 5.1835
- Carl Frederik	1791		14	18. 6.1850
- Jørgen Marsvin	1918	40	43	
Lauridsen, Bodil	1949		73	
Lauridsen, Hanne Juul, se Christoffersen				
- Jytte, se Jacobsen				
- Karen Emilie Green, se Andersen				
- (f. Mortensen), Ketty	1919	42	48	
- Knud Rasmus Sand	1918	45	47	
- Marie Elisabeth From	1948		73	
- Martin	1910	34	37	
- Milter Green	1931	54	56	
- Niels Peter	1884	05	07	25. 7.1948
Lauritsen, Anne Marie	1900	20		
- Ellen Margrethe, se Nielsen				
- Gunver Fejerskov, se Jensen				
- Hans Ejnar Bjerring	1929	49	51	
Lauritzen	18	57		†
- Dorthea Emilie Bondo, se Jensen				
- Else Margrethe Astrup, se Tipsmark				
- Iver Frederik	1810		31	†
- Jens Christian	1831	51	55	10. 6.1916
- Kristiane, se Torkild-Hansen				
- Lauritz Christian	1862	81	91	10.1926
- Marie Kirstine, se Gunbak				
Laursen, Alice	1940		64	
- Anders	1945		73	
- (f. Jensen), Anemarie	1933	56		
- Axel Laurits Andreas	1902	22	24	12. 4.1970

Fulde navn	Fødselsår	Medhj.- eksamen	Kand.- eksamen	Dødsdato
Laursen (f. Kristensen), Bertha Hartmann	1939		64	
- Helga, se Gammelgaard				
- Johan Peter	1873	97	00	4. 9.1956
- (f. Jørgensen), Kirsten Gundorph	1933	56		
- Kjeld Anton	1917	39	41	
- Knud	1920	42	46	
- (f. Pedersen), Marie Margrethe Fog	1908	28	31	
- Niels Charles Anker Jacob	1908	28	31	
- Paul Andreas Ørum	1910	32	35	24. 4.1942
Lausen, Christian Nicolai Ferdinand	18	63		12. 9.1870
- Hans Henning	1920	42	46	
- Knud Gudbrandt Mundt	1872	92		19. 5.1895
- Malvina Ulrikka Kjørup, se Gording				
- Vilhelm Henrik	1855	74	83	1. 7.1909
Lausten-Hansen, Hans	1899	21	24	31.10.1968
Lastrup, Inga Kirstine, se Lykke Petersen				
- Tenna Lisbet, se Jerslev				
Lautrop, Marie	1878	00	03	
Lautrup-Larsen, Ejnar Hjalmar	1888	10	13	
- (f. Uhrenfeldt), Emmy	1894	16		11. 2.1950
- Kirsten, se Gardan				
Lawaetz, Otto Charles	1871	95	07	11.12.1948
Leding, Kristen	1899	20	27	
Leerbeck, Adolph Rasmus	1857	76	80	15. 7.1923
- Erik Otto	1919	42	48	
- Poul Alfred	1890	11	13	27. 6.1955
Legarth, Gorm	1942		66	
Legind-Hansen, Poul Øistein	1930	52	54	
Lehmann, Bennet Schmidt	1896	15	14	
- Bent	1924	46	49	
- (f. Nygaard), Benthe	1925	48		
- Karl Schmidt	1905	24	28	
- Valdemar	1861	81	83.84	19. 3.1943
Lehn, Ingrid, se Kovacs				
Lehnsted, Arne Bang	1908	30	31	
Lehre (f. Hansen), Marianne Katrine	1928	53	57	
Lehrmann, Carl Christian	1862	82	85	10. 4.1923
Leire (Christensen), Vagn	1922	46		
Leisner, Edvard Emil	1816		39	1840
- (f. Reitzel), Jytte	1939		62	
Lembøl (f. Jepsen), Hanne Løve	1947		73	
- Martin (Christopher) (Kiel 1832)	1808			3. 2.1881
Lemmich (f. Andersen), Else Rita	1937		61	
- John	1936	58	61	
Lemming-Christensen, Bent	1935		61	
Lenvigh, Hans Joachim	1783		07	†
Lenau, Ole Anker	1929	52	54	
Lennert-Petersen (Petersen), Erik (Lennert)	1908	33	35	
- (Petersen, Otto (Lennert))	1909	32	35	24. 2.1972
Lentz, Magnus	1779		03	1841
Leonhardt (f. Lund), Grete	1927	50	53	
Lerche, August Christian Carl	1872	93	95.96	21. 6.1925
- Esther	1887	09	28	10.12.1930
- Hother	1893	15	19	
- (f. Udsen), Jytte	1942		67	
- Nina Elisabeth, se Bentsen				
Lerche-Thomsen, Jytte, se Vermehren				

1234 Personregister

Fulde navn	Fødselsår	Medhj-eksamen	Kand-eksamen	Dødsdato
Leschly, Eva Birgitte, se Rud				
- Jan	1940		65	
- Jens	1819		39	1853
Lessow (f. Ingvorsen), Benedikte	1946		71	
Lester, Ole	1921	42	48	
Leth, Helga	1906	42	44	
- Jens	1878	99	01	11. 4.1960
- Kristen Kjeldgaard	1878	99	01	11. 1.1958
- Nicolai Christlieb (Kiel 1821)	1795			11.12.1833
Leunbach (f. Møllerup), Marie Ahnfeldt von ..	1887	09	12	1953
Levin-Hansen (Hansen), Sophus	1869	89	92	25.10.1950
- Hanne, se Lillelund				
Levinson, Carsten Immanuel	1886	10	18	
- Hans Nicolai	1823		45	15.10.1883
- Johan Henrik	1885	06	07	17. 8.1965
Lewinsky, Bente	1946		70	
Levring, Harald Axel	1899	19	21	
- Karla Kathrine Jensen	1898	20		
- Thomas Julius Klitgaard	1842	61	65	23.12.1913
Levy, Bernhard Carl	1817		35	1863
Lexau, Diderik Vilhelm	1781		01	21. 5.1839
Lexner (f. Metz), Merete	1946		69	
Liberg, Bruno	1905	27	28	3. 9.1972
Licht, Anna Louise, se Kronmann				
- Eusebius Balthasar	1850	70	75	27. 7.1899
- Poul Gjern	1860	81	83	26. 1.1939
Liebst, Aage	1879	99	01.02	14.12.1961
Lier, Birte Marie, se Boldsen				
Lieth, Frederik H. van der	1843	60		1899
Ligaard, Kirsten	1946		71	
Lihme, Christian Bay	1866	85	88	10.1946
- Jens Pauli	1849	68	74	1. 4.1928
- Vilhelm Adolf Hermann	1864	83	85	7. 7.1908
Liisberg, Laurs	1791		15	1837
Lildal, Bergliot Margrethe, se Lund				
Lilholt, Helga Annelise Krog	1943		67	
Lilienberg, Vilhelm	18	84		†
Lilienskjold, Theodor Frederik	1838	57	60	1884
Liljenberg, Erik Gerhard	1935	57	59	
Lillelund (f. Levin Hansen), Hanne	1910	32	35	
- (Andersen), Viggo Andreas (Lillelund)	1910	31	35	
Lilleør (f. Bie), Birgit	1945		69	
Lind (f. Kofoed-Dam), Birgit	1948		72	
- Carl Blom	1884	04	06	4.12.1969
- Ejnar	1907	28	33	21. 4.1968
- Else	1940		63	
- Eva Marie Elise, se Hollensen				
- Hans Amatus Theodor Christian	1889	10	13	
- Jens	1874	93	96	4.10.1939
- Jens Vilhelm August	1843		69	†
- Johannes Theodor	1890	11	13	19.12.1958
- Julius Stanley Oliver	1889	10	12	11.1935
- (Jensen), Jørgen (Lind)	1931	57	59	
- (f. Groes-Petersen), Karen Margrethe	1901	21		
- (f. Ipsen), Margrethe Johanne	1908	30	33	
- Marius Nielsen	1883	04	06	26.11.1953
- Martin Theodor	1825		44	28.11.1891
- Niels Peter Theodor	1862	80	82	29.12.1936

Fulde navn	Fødselsår	Medhj-eksamen	Kand-eksamen	Dødsdato
Lind, Peder Edvard	1944		73	
- Peter Cornelius	1825		51	1858
- Poul Helmer	1911	33	35	
- Svend August Theodor	1923	46	50	
- Viggo	1872	93		†
- Vilhelm Jens August	1843	63	69	16. 1.1922
Lindballe, Knud	1927	49	51	
Lindberg, Adam Johannes	1893	15	18	
- Peter Erasmus Vincent	18	53		†
Linde, Asta	1906	27	34	
- Erik	1936	58	62	
- Inger Johanne	1903	22	25	
- Knud Otto Benner	1916	38	41	
Lindebod, Herluf Dahl	1893	16	21	11. 9.1946
Lindegaard, Alfred	1870	94	97	1946
- (f. Christensen), Hanne Egelund	1937	58		
- Harald	1876	98	00	9. 8.1944
- Henrik Salomon	1912	34	37	
Lindemann, Jørgen	1876	97	98	7. 9.1950
- Jørgen Ulrik	1921	44	48	
- Viggo Laurids Seier	1886	07	09	10. 7.1946
Lindemark (Hansen), Otto	1897	16	19	
Lindenberg, Poul Johan Wellejus Bollerup	1882	03	06	
Linder, Esther Ellinor, se Abildgaard				
Lindgreen, Peter Julius Theodor	1891	12	15	
- Poul Harry	1938		63	
Lindgren, Karl Michael	1896	17	19	3. 9.1948
- Peter Frederik Christian	18	63		†
Lindhardt, Else, se Mørch				
Lindhardt, Laurits Christian	1842	61	63	25. 9.1906
Lindholm, Else Marie, se Thim				
- Hans Rasmus Victor	1903	23	25	
Lintner, Erik	1919	41	44	
- (f. Nielsen), Erna Helene	1920	42	44	
Lintrup, Frederik Vilhelm	1894	14	16	18. 4.1958
- Lauritz Vilhelm	1860	80	82.83	16.10.1934
- (f. Andersen), Mary Kirstine	1900	21		
- Søren Johannes	1928	50	52	
Lippert, Viktor Emil	1889	09	12	
Lissau (f. Koch), Johanne Gyllembourg	1928	52		
Lodal, Ejnar	1886	67	69	27. 1.1918
Lode, Johannes	1756		85	†
Loft, Henry Louis Sofus	1885	06	07	12. 3.1967
Lohmann, Ellen Margrethe, se Beck				
- (f. Meyer), Jette Kirsten	1942		67	
- Søren Hansted	1942		66	
- Vita, se Kastberg				
Lohse (f. Jørgensen), Birthe Gram	1931	53		
Lomholt, Vilhelm	1908	28	34	
Loon (f. Topsøe-Jensen), Kirsten van	1922	44		
Loppnau, Ane Marie	1876	03		5. 9.1954
Lorange, Aage Reinholdt	1876	96	98	22. 6.1907
Lorch (f. Strufve), Margit	1931	53	55	
Lorensen, Knud	1923	46		
Lorentz-Christiansen (Christensen), Andreas				
- Peter Louis (Lorentz)	1891	11		21. 7.1969
Lorentzen (f. Nissen), Bente	1942		66	
- Børge	1916	38	41	12. 6.1961



Hovedgård apotek (272), Horsensvej 5, 8732 Hovedgård, tlf. (05) 66 10 23. Vejle amt. Gedved kommune.

Oprettet ved bevilling af 24.6.1907 som hjælpeapotek til Skanderborg apotek.

Åbnet 14.12.1907 i lejede lokaler.

Selvstændigt ved kgl. resolution af 6.9.1917.

Åbnet som sådant 1.5.1918 på nuværende beliggenhed.

Udsalg: Gedved (1920), Hundslund (1921), Hylke (1933), Søvind (1933), Torrild (1943) og Tvingstrup (1933).

b: 24. 6.1907 Carl Ambrosius Stub, f. 30.4.1918 (se Skanderborg apotek).

b: 26.11.1917 Rasmus Martinus Rasmussen, o. 1.5.1918, † 3.9.1920.

b: 28.12.1920 Fritz Christian Storm Prægel, o. 30.5.1921, f. 30.4.1933 (se Århus Sct. Clemens apotek).

b: 27.12.1932 Niels Bloch, o. 1.5.1933, p. 30.11.1948, † 11.5.1954.

b: 22. 7.1948 Hans Peter Lauritz Frederik Hansen, o. 1.12.1948, f. 31.7.1958 (se Odense Sct. Hans apotek).

b: 4. 7.1958 Kaj Hakon Muldorff Frellsen, o. 1.8.1958, f. 31.8.1966 (se København apoteket Godthåb).

b: 26. 7.1966 Preben Hahn-Thomsen, o. 1.9.1966.

Fulde navn	Fødselsår	Medhj.- eksamen	Kand.- eksamen	Dødsdato
Lorentzen, Friedrich August	1765		88	1842
- Grethe	1907	29		
- Hans Jørgen	1773		00	1826
- Jens Christian Hannibal	1848	66	69	20. 7.1900
- Johan Michael Daniel	1816		38	15.11.1863
- Marius Axel Hartmann Andersen	1887	08		
- Martha Anna Kristine	1881	02	04	23.12.1953
- Oscar Henrik	1872	91	93	20.11.1959
- Peter Mogens Friholt	1944		70	
- Tove, se Hofer				
Lorenzen (f. Olsen), Johanne	1897	18		
- (f. Westh), Karin Claudi	1934	56		
- Käthe Anine, se Buch-Larsen				
- Mary	1943		67	
- (f. Lund), Signe	1922	43	52	
- S. Julius (Kiel 1830)	18			†
- Aage	1897	17	19	
Lose, Theodor	1793		18	25. 6.1878
Lottrup, Severin Claudius Wilken	1858	80	82	8. 9.1930
Lotze, Ernst Gustav	1825		47	17.12.1893
Lucassen, Inger Margrethe, se Kold-Christensen				
Ludolph (f. Bundgaard-Jørgensen), Gunhild				
- Ellen	1911	36		
Ludvig, Sophus Gottfred	1875	96	98	8.12.1963
Ludwigs, Louis Jacob Elinus	1873	92	97	19. 4.1954
Ludvigsen, Anna Marie, se Beck				
- Christian	1798		21	1879
- Edel Lund	1919	42	46	
- Erik Grotkjær Dilau	1915	39	43	
Ludwigsen, Niels Børge	1892	13	18	8. 3.1963
Lumbye (f. Møller), Lisbeth Stoltze	1928	49		
Lumholdt, Hans	1930	53	55	
- Knud Bernhardt	1900	21		
- Sven Erik	1904	26		
Lumholtz, Karin Elisabeth, se Britze				
Lund	18	53		†
- Agnes	1920	43	56	
- Alf Christensen	1919	41	43	
- Andreas Martin Henrik	1866	84	88	28.10.1922
- (f. Lildal), Bergliot Margrethe	1925	47	50	
- Bodil Kirstine	1894	20	22	14.11.1947
- (f. Jerslev), Bodil Vibeke	1919	39	41	
- Børge Schou	1920	41	44	
- Carl Georg	1915	38	41	
- Christen Henrik	1795		16	11. 4.1853
- (f. Dam-Hendriksen), Dorte Birgitte	1929	51		
- Edvard Georg	1812		34	1867
- (f. Bering), Else	1892	13	30	11. 4.1966
- Else Kristine Margarete, se Bunkeflod				
- Emil Henrik	18	53		†
- Georg Edvard Amaldus	1840	60	65	16. 7.1867
- Grete, se Leonhardt				
- Hanne Birgit, se Rosenven				
- Hans Erik	1924	46	50	
- Hans Jacob	1848	67	71	6.1892
- Henrik Sørensen	1798		19	1873
- Herman Aage Reinholdt	1888	09	10	28.11.1946
- Holger	1884	04	07	30. 1.1950

Fulde navn	Fødselsår	Medhj.- eksamen	Kand.- eksamen	Dødsdato
Lund, Ida, se Lunden				
- Inger Actonia Prætorius, se Rasmussen	1885	07		
- (f. Prætorius), Ingrid Mathilde	1885	07		
- Jacob Edvard	1815		40	†
- Jens Carl	1924	47	50	
- Jens Christian	1819		45	†
- Jens Thomas	1930	52	54	
- Johan Peter	1799		20	28.12.1884
- Jules Ferdinand	1866	91	92	30. 3.1959
- Jørgen	1934		61	
- Karen Budde, se Vallin				
- (f. Holm), Karen Margrethe Fogh	1925	47		
- Kate Hemmerth, se Meinhard				
- Magda Elisabeth	1901	23	28	
- Michael Lars	1873	92	95.96	8. 8.1949
- Nanette Bue, se Larsen				
- Niels Adler	1851	73	74	9. 9.1908
- Olaf	1939		66	
- Olaf Henry Frederik	1846	66	74	15.12.1895
- Otto	1864	84	86	29.10.1933
- Ove (Jensen)	1924	46	50	
- Peter Petersen	1885	07	09	30. 7.1959
- Poul Thomsen	1901	21	25	
- (f. Færch), Rigmor Ronæs Lau	1902	23	27	
- Sejer Samuel	1916	38	43	
- Signe, se Lorenzen				
- Sigurd	1905	25	31	
- Svend Flemming	1905	26	28	
- Svend-Aage Hannibal	1904	24	28	5.1973
- Theodora Juliane, se Prægel				
- Thorsten	18	84		†
- Valdemar	1852	70	72	7. 8.1873
- (f. Dircks), Vera	1897	18		
- (f. Ammundsen), Vibeke	1918	41	43	
Lundberg (f. Jensen), Lise	1921	42	46	
Lundblad, Erik	1937	57	64	
Lundbye, Gert Ellis	1907	28	30	
- (f. Hansen), Karen Rigmor	1906	27	30	
Lundbæk, Aase	1939		63	
Lunde (f. Jensen), Oda Ingeborg	1919	40		
Lunden (f. Lund), Ida	1930	54	56	
Lundgren (Jensen), Keld Boje	1934	56	59	
Lundgaard (f. Hansen), Else Marie	1939		66	
- Hans Ebbesen	1896	18	24	14. 2.1966
Lundh, Andreas Molbech	1860	82	84	11. 8.1931
- Carl Hans Philip	1831	53	56	6. 4.1917
- Margrethe	1898	19		
Lunding, Carl Christian Aage Hansen	1904	29	31	
- (f. Madsen), Ebba	1917	41	44	
Lund-Jacobsen, Erik	1935		62	
Lundorff (f. Schlüntz), Agnes Elisabeth (kaldet Fehr)	1922	48		
Lundquist, Jan Erik	1944		71	
Lund-Rasmussen, Helge	1912	34	37	
Lundsgaard (f. Bärenholdt), Esther	1903	23		
Lundtorp (f. Christensen), Gerda Juhl	1904	24	27	
Lunk, Henrik	1923	48		
Luntang-Jensen, Bente Egidie, se Christensen				

1238 Personregister

Fulde navn	Fødselsår	Medhj.- eksamen	Kand.- eksamen	Dødsdato
Luplau, Johan Elias Ludvig	1830	51	55	†
Lustrup, Laurids	1925	48	51	
Lyager, Magnus Emil	1889	08	13	18. 8.1963
Lübbbers, Carl Peter Julius	1830		51	21.12.1915
Lybye, Else	1902	22		
Lüders, Carl Julius Johan	1856	78	80	1. 3.1920
– Christian Friedrich	1808		31	1854
Lyders, Karen Ebba, se Nilsen				
Lüders, Theodor Thorvald	1863	81	84	†
– Ulrik Adolf	1750		83	†
Lydolph, Anette, se Larsen				
Lühdorf (f. Pedersen), Hanne	1944		68	
Lyhne (f. Schøler), Ruth	1926	49		
Lykke, Charles	1846	66		25. 3.1877
Lykkeberg (f. Rosenberg-Larsen), Jytte	1942		68	
Lyman, Erik	1909	35	38	
Lyng, Agnete, se Meyrick				
– (f. Hansen), Betty	1921	42		
– (f. Madsen), Inge Margrethe Bruun	1927	52	59	
– Jørn	1927	50	52	
Lyngby, Birger	1919	42		15.12.1970
– Hilmo Puk Ragna, se Kristensen				
Lyngbye (f. Topp), Minna	1894	15		
– Solveig Nielsen	1914	39	41	
Lynggaard, Bent Hoppensach	1941		65	
Lyngshøj, Arne Riber	1940		68	
Lyngsø (f. Ban), Margit	1942		66	
Lyon (f. Rasmussen), Gyda Grottrup	1939		63	
Lysgaard, Birthe, se Pedersen				
– Else	1945		70	
Lysholt (f. Nielsen), Ebba	1894	15		19. 7.1932
– (f. Hansen), Ellen Kirkegaard, se Jensen				
Lystager, Peter Nielsen	1751		85	5. 4.1797
Lyster, Harriet, se Paulsen				
– Poul Anker	1911	34	37	8. 1.1951
Lytting, Kim Jørgen	1933	57	60	
Lütz (Lütz-Jensen), Aase	1920	46		
Lütz-Jensen, Aase, se Lütz				
Lützen, Ebba, se Krogh-Jensen				
– Hanne, se Jensen				
– Tove	1929	55		
Lærum (f. Bjerre), Inger	1892	15		
Læssøe, Birthe Dorthea, se Jensen				
– Christian Preben Bang Windfeld	1890	10	12	13. 6.1961
– Grethe, se Wulff				
– Henrik Axel	1899	18	21	26.10.1966
– Olvar	1928	54	56	
– Verner Hans Frederik Abrahamson	1930	50	52	
– Viggo Olvar	1889	08	10	15. 7.1928
Løffler, Victor Carl Albert	1857	75	78	31. 8.1912
Løgstrup, Birthe Dalsgaard, se Thomsen				
Løjmand (f. Blume), Bodil	1903	27		10. 3.1953
Løn (f. Holsbæk), Grete	1941		64	
– Jens	1940		65	
Lønager, Grethe Agnete, se Bojesen				
Lønberg, Elin Margrethe, se Keiding				
Lønberg-Holm, Gerd, se Jensen				
Løngreen, Preben Gustav	1921	42	48	

Fulde navn	Fødselsår	Medhj.- eksamen	Kand.- eksamen	Dødsdato
Lønskov, Ove	1929	52	54	
Løw, Emilie Augusta Frederikke, se Ulrik				
Løwe, Hans Julius	1813		33	1869
Løve (f. Reenberg), Herdis Elin	1913	37		
- Svend Erik Nielsen	1915	37	41	5. 6.1973
Løwenstein-Jensen (f. Pihl), Rigmor Margrethe	1901	22		
Løvschall, Rasmus Riise	1898	19	22	5. 1.1960
Løye, Oscar	1892	12	15	
Laage, Hakon	1874	94	96	16. 7.1927
Laage-Petersen (Petersen), Albert Johan	1873	95		28. 9.1926
Mackeprang, Harald Wilhelm	1805		23	†
Madsen (f. Markussen), Agnes Hede	1922	46	50	
- Albert Peder	1900	20	22	7. 8.1965
- Alexander	1926	49		
- Anders	1794		15	8. 2.1879
- Andy Edgar	1915	39	44	
- Anker Due	1921	45	48	
- Anna Bech, se Bech				
- (f. Mogensen), Annemarie	1935	57		
- (f. Thomsen), Bente	1939		63	
- Bernt Magnus	1881	01	04	20. 8.1959
- Birthe, se Jensen				
- (f. Munk), Birthe Bendix	1932	54	57	
- Birthe Riber, se Nielsen				
- Carl Johan Toft, se Toft-Madsen				
- Carl Morten	1871	92	94	16. 6.1902
- Carl Theodor Martin	1862	80	87	3. 4.1935
- Carlo Meinhard, se Meinhard				
- Christen	1775		02	27. 1.1835
- Christian	1801		20	23.10.1888
- Christian Nathanael	1887	06	13	12. 7.1937
- Ebba, se Lunding				
- Edith Ingeborg, se Myrung				
- Ejvin	1923	44	47	
- (f. Kampp), Eline	1926	52	54	
- (f. Rasmussen), Ellen	1931	54		
- (f. Overgaard), Ellen Ingeborg	1912	35	37	
- Ellen Margrethe, se Jørgensen				
- Ellen Margrethe Dahlstrøm, se Zeuthen				
- Ellen Vogelsang	1937		62	
- (f. Thomsen), Else	1927	50	53	
- Else Johanne Kirstine	1921	42		
- Else Marie, se Christensen				
- Enevold Herman	1911	33	38	
- Erik Høst, se Høst-Madsen				
- Erling Brun	1910	31	35	9. 6.1954
- Frederik	1849	70	72	17. 6.1929
- Frederik Ryberg	1836	53	58	1905
- Frederik William	1878	99	01	28. 9.1954
- Fritze Mølsted, se Rasmussen				
- (f. Brandt), Gerda Emilie	1900	22		
- Gerhard	1892	13	16	
- Gjertrud Beck	1916	46		
- Grethe Kirsten, se Petersen				
- Gudrun	1904	28	31	
- (f. Hermann), Gudrun Christine	1904	27	28	
- Gudrun Hesseldahl, se Wismer				
- Gudrun Katrine Bollerup	1906	27	33	

1240 Personregister

Fulde navn	Fødselsår	Medhj.- eksamen	Kand.- eksamen	Dødsdato
Madsen (f. Jensen), Gudrun Louise	1905	25	33	
- (f. Mortensen), Gudrun Volck	1910	30		
- (f. Schwaner), Gurli Inger	1920	42	46	
- (f. Birktoft), Hanne, se Flyge				
- Hans Christian Kruse	1881	01		
- Hans Peter	1835	54	57	17. 6.1919
- Hans Siig, se Arden				
- Helge Gunnar Thorkild	1897	18	19	8.1958
- Ib Mølsted	1938		62	
- (f. Hangaard), Inge	1914	37		
- Inge Høg, se Juul				
- Inge Margrethe Bruun, se Lyng				
- Inger Elva, se Larsen				
- Inger Løbner, se Espersen				
- Jacob Peter Johannes	1866	84	87	17. 4.1927
- Jakob Kristian	1901	22	27	
- Jenny Dorthea Sofie	1878	10		6.11.1957
- Jens Christian Thorvald, se Them				
- (f. Mogensen), Jensine Magda Kristine	1898	18	19	
- Jørga	1892	12		3. 5.1945
- Jørgen Christian	1901	26	28	14.11.1945
- (f. Heinrichson), Karen, se Gibsholm-Madsen				
- (f. Horst), Karen Margrethe Horst	1946		70	
- (f. Lund), Kate Hemmert, se Meinhard				
- Kay Holbech	1886	07	12	15. 5.1945
- Kirsten, se Bisgaard				
- Kjeld Gjedsøe	1923	46		
- Kjeld Henning	1923	48	51	
- Knut Meulengracht, se Meulengracht-Madsen				
- Lars Peder	1862	81	85	26. 4.1888
- (f. Mogensen), Laura Johanne	1898	25	27	
- Lis Meinhard, se Jørgensen				
- (f. Kjeldgaard), Lissi	1927	49		
- Mads Johannes	1891	12	13	28. 2.1966
- Margit Østergaard, se Jensen				
- Maria Jensine	1882	07	09	
- (f. Nielsen), Marie	1904	25		1936
- Martin Toft	1947		73	
- Niels Henrik Groskopff	1901	23	33	23. 3.1969
- Niels Michael	1884	04	06	14.12.1950
- Nina Mølsted	1940		65	
- Olaf	1881	03	04	17. 9.1930
- Ole Sten	1927	50		
- Orla Anders Bjørn	1919	42	44	
- Otto Gamél	1882	03	04	7. 2.1949
- Otto Kargaard	1933	56		
- Peter Brøndum	1905	26	31	2. 7.1963
- Poul Keller	1931	54	58	
- Poul Aage	1919	43	46	
- Rasmus Lehmann	1897	21	25	18.10.1951
- Ruth	1919	42	47	
- Ruth, se Okholm				
- Troels Kristoffer, se Groot				
- (f. Belvig), Ulla	1937		62	
- Vagn Eigil Gunnar, se Texel				
- Walther Søndergaard	1937		61	
- Vibeke, se Ellegaard				
- Victor Bollerup	1926	49	51.52	25. 3.1963

Fulde navn	Fødselsår	Medhj-eksamen	Kand-eksamen	Dodsdato
Madsen, Viggo	1880	99	01	13. 3.1957
– Aage Sigaard	1899	19	22	19. 6.1955
– Aase, se Jackerott				
Madvig, Paolo Victor	1855	75	77	11.12.1908
Magens, Andreas Frederik	1812		35	†
Magius, Niels Wilhelm von	1933		61	
Maglekilde-Petersen (f. Buus), Gerda Prip	1915	38	41	
Magnussen (f. Joensen), Any	1941		69	
– Alexander Mac Gregor	1895	15	16	21.12.1970
– Joen David	1912	36	39	
– Magnus Pauli	1941		64	
– (f. Bang), Marie	1914	37	39	
Magnusson (f. Thomsen), Birgitte Karberg	1946		72	
– Julius M. Claudi	1851	70	75	24. 6.1877
– Magnus Theodor	1900	21	24	5. 6.1958
Mahler (f. Juul), Inger Karen	1922	45	48	
Mahrt, Christian Henrik	1873	93	96	†
– Magnus Johannes Albert	18	65		28. 1.1912
Mai, Jan	1937		61	
– Jørgen Christensen	1906	27	30	12. 9.1972
Majlund, Edith, se Trap				
Makwarth, Viggo Christian Alfred Krogh	1905	25	30	
Malchau, Ib Henrik	1919	40	44	
Malling, Jacob Christian	1914	37	39	23. 2.1943
– Jørgen Sophus	1839	57	60	20. 7.1893
– Niels Peter Stoltze	1885	06		9. 7.1910
– Ove Christian	1875	98		
Malmkov, Ingelise Wegener Hansen, fru	1945		69	
Malmstrøm (f. Wøhlk), Ellen Sønderby, se Simonsen				
Malten (f. Bodholdt), Kirsten Catharina Hohlbeck	1917	37	41	
Malver (f. Jespersen), Ellen Friis	1920	44		
Mandrup-Møller, Peer Asger	1904	25	31	
Mangelsen, Karl Julius	1898	18	19	5.10.1951
Mangor, Herfordt Elovius	1774	00	00	16. 1.1840
– Johan Peter	1778	00	00	17. 9.1840
Mannell, Frederik Wilhelm	1801		26	1869
Mansa (Olsen), Bendt (Mansa)	1929	51	54	
– Charles Christian	1876	95		2. 1.1898
– (f. Kristoffersen), Rosemarie Ploug	1930	51	54	
Manthey, Johan Georg Ludvig	1769		89	18. 1.1842
Mathiasen (f. Jørgensen), Margit Støchkel	1948		73	
Manthorpe (Birnbäum), Christian Andreas Bjørn	1914	36	39	
– (f. Kjær), Ruth	1916	37	39	
Marcher, Inge Gurli, se Jensen				
– Krista Sonne, fru	1941		65	
– Aage Bohn	1929	50	54	
Marcker, Ludolph Waldemar	1866	85		†
– Sophus Marius Dam	1877	99	03	10. 8.1959
Marckmann (f. Larsen), Ane-Grete	1931	52	54	
Marcussen, Carl Laurits	1878	98	01	7.11.1937
– Ejnar	1908	30	33	
– Ellen Ingeborg, se Bering				
– Severin Sørensen	1873	92	95	5. 3.1923
Marek, Gunnar Reinholt	1947		71	
Marke, Ingeborg, se Horn-Olsen				
Markers, Otto	1938		66	

1242 Personregister

Fulde navn	Fødselsår	Medhj.- eksamen	Kand.- eksamen	Dødsdato
Markussen, Agnes, se Madsen				
- Brynhild Kjær, se Jørgensen				
Marlow (Mortensen), Jens Christian Carl	1876	96	99	1942
Marqversen (Pedersen), Jørgen (Marqversen)	1935	57	59	
Marschall, Adolf Johannes	1865	85	86	†
- Axel Hother Birch	1874	94	98	14. 9.1950
- Knud Holger	1876	96	00	11. 9.1916
Marstrand, Margrethe Thers, se Christensen				
Martens, Carl Frederik	1838	58		†
Marthinsen, Tove, se Krogsgaard-Larsen				
Martin, Mogens	1912	34	37	
Martins (f. Falcon), Gerda Martini	1896	18		
- Ingeborg Emilie	1891	22	24	
- Oluf Albert	1890	10	12	
Martiny (Hansen), Jens Harald	1887	08	10	19. 3.1922
Marvits, Birgit Irene	1927	51	54	
Maschmann, Hans Henrik	1775		96	19.11.1860
Mathiasen (f. Sivertsen), Sophie Marie	1920	44		
- (f. Schjøtt), Aase Wedel	1921	44		
Mathiasen (f. Jørgensen), Else Birgitte	1920	43		
- (f. Elmquist), Karen Marianne	1924	47	52	
- Aase, se Larsen				
Mathiesen (f. Thomsen), Bodil	1927	48		
- Friedrich Jens	1886	08	10	
- Margrethe Arenfeldt, se Dithmer				
Mathiesen, Mathias	1776		05	†
- Peter Finn	1858	77	80	8. 3.1886
Mathissen (f. Petersen), Bodil	1917	40		
Matthiasdottir, Freya, se Kristensen				
Matthiesen, Bendix Heseler	1907	30	33	
- Hans	1923	46	49	
- (f. Thalwitzer), Inge	1903	24	27	
Matthiessen, Sonja Poula Cathrine, se Hassing				
Matthissen, Kirsten Bendix, se Sørensen				
Matzen, Monrad	1810		34	26. 2.1860
Mau, Carl Hinrich	1761		94	6. 7.1821
- Frederik Wilhelm Julius	1817		39	†
- Gerhard Vilhelm	1776		00	19. 6.1857
- Heinrich Frederik Müller	1821		47	2. 2.1857
Maxild, Ib	1942		66	
- (f. Jensen), Jette Aas	1943		66	
May, Johan André Hugo	18	58		†
Mayntz (Hansen), Heinrich Michael	1892	15	16	2.1940
Mazanti, H. Friedrich	1853	75		†
Mechlenburg, Frederik	1751		81	1829
Mechlenburg, Christian Emil Marstrand	18	64		†
Meding, Henrik Leopold	1848	68	72	16. 1.1926
Mehl, Eiler Christian W.	1815		36	†
Mehlsen, Jens Karl	1892	13	16	9. 2.1962
Mehren, Einar Edmund van	1864	83	86	24.12.1896
- Freia van, se Bruun				
- Victor Albert van	1869	89	91	1. 9.1938
Meier, Ebbe	1946		72	
- Ida Thora	1897	20		
Meile, Jørgen	1943		67	
Meilsøe (Christensen), Louis Andreas (Meilsøe)	1894	13	16	
- Niels	1849	68	74	3. 2.1914
Meilvang, Else, se Kjeldsen				

Fulde navn	Fødselsår	Medhj.- eksamen	Kand.- eksamen	Dødsdato
Meilvang (f. Rasmussen), Lis Andrea	1921	43		
Meinhard (f. Lund), Kate Hemmerth	1903	27		
– (Madsen), Carlo (Meinhard)	1898	19	21	
Mejlby, Annett Hardinge	1946		72	
Mejldrup (f. Sørensen), Martha Maria Kristine	1890	12		
Melbye, Niels Basse	1923	44	48	
Melchiors, Elisabeth Karen Margrethe, se Steinbach				
Melchiorsen, Elisabeth Marie, se Larsen				
– Poul	1898	29	31	
Meldahl, Lauritz Randrup	1805		29	2. 2.1837
Meldal, Carsten Nicolai	1825		48	1876
Melgaard (f. Rasmussen), Birthe	1923	47		
Melhede, Philip Erik Oscar	1907	30	35	
Melson, Børge	1917	40	43	
Mende, Carl August Frederik	1831	52	56	19. 4.1877
– Christian Vilhelm	1843	61	68	16. 1.1918
– Emil Johan	1865	84	87	15. 9.1942
– Ludvig Thorvald	1840	61	66	14. 8.1923
Mendrup (Mortensen), Olaf	1898	19	21	
– (f. Neigoc), Aase Bergliot	1910	36		17. 3.1949
Menge, Dagny Laurentze Marie, se Harvig				
Menke, Inger Ruth, se Gottlob				
Meno (f. Tvede), Marianne	1941		65	
Mensberg (f. Mortensen), Birgit	1947		71	
– Ole From	1945		73	
Mess, Holger Peter Bartholin	1865	84	86	14. 3.1937
– (f. Lautrop), Marie, se Lautrop				
– Otto	1876	96	98.99	15. 9.1955
Metz, Merete, se Lexner				
Meulengracht-Madsen (Madsen), Knud (Meulengracht)	1904	26	28	
Meyer, Abraham Peter	1786		09	1856
– Adolf Vilhelm Joseph	1835	58	59	1. 2.1909
– Christian Conrad	1879	00	02	21. 1.1917
– Christian Vilhelm Lauritz	1889	09		
– E.	18	51		†
– Ebba	1890	12		
– Edith, se Hansen				
– Eigel Mathias Bolettus	1884	04	06	26. 4.1947
– Frants Christian	1830		54	7.12.1909
– Frederik Ernst	1844	63	67	27. 3.1894
– Fritz Nicolai	1853	72	76	7. 3.1938
– Georg Emil	1855	75	77	11.11.1886
– Georg Ogilvie	1827		49	1861
– Gerhard Vendelboe	1911	34		
– Henry Suenson	1886	07	09	30. 8.1961
– Jette Kirsten, se Lohmann				
– Johan Frederik	1840	59	62	2. 8.1905
– Julius	18	78		14. 3.1920
– (f. Nielsen), Kirsten Gudrun Holdt	1943		66	
– Magnus Emil Abraham	1885	04	06	12. 9.1972
– Niels Hans Peter Martin Thorvald	1862	82	83	1. 4.1914
– Olaf Marius	1864	84	87	23. 4.1940
– Victor Hans	1870	90	92	1. 3.1942
– Aage Adolph	1867	86	92	23. 5.1904
Meyer-Damcke (f. Gunst), Alice Johanne Emilie	1888	08		
Meyhoff (f. Jakobsen), Grete	1940		65	

1244 Personregister

Fulde navn	Fødselsår	Medhj.- eksamen	Kand.- eksamen	Dødsdato
Meyling, Hakon	1905	25	28	
Meyn (f. Meyn), Jette	1943		69	
- Johan Gustav	1862	81	83	†
- (f. Stendorf), Olga Ragnhild	1892	14		†
Meyrick (f. Lyng), Agnete	1925	47	49	
Michaelsen, Anne Mette Ploug, se Nielsen				
- Susman Jacob	1803		26	1867
Michelsen, Carl Christian Nicolai	1843	61	65	19. 3.1923
- Cecilie Thalia, se Schaltz				
- Christian Kjølby	1943		70	
- Hans Peter	1849	71	72	29.12.1920
- Johannes	1882	04		
- (f. Bækgaard), Lissi Sofie	1922	44		
- Nicolai Sophus	1866	85	87	7.1941
- Niels Christian	1916	39	43	
- Peter Carl	1871	90	92	6. 1.1910
- Poul	1920	44	47,48	
- Semmy	1854	73	78	6.12.1924
- Aage Harald	1884	04	07	28. 5.1938
Middelboe (f. Jeppesen), Inger Emilie Breum ..	1920	43		
Mikkelsen (f. Eriksen), Anna Elisabeth	1934	56	59	
- Christen	1844	64	69	23. 3.1924
- (f. Draminsky), Ellen, se Draminsky				
- Else Edith Harpøth, se Bloch				
- Gunhild Katrine Kolling, se Jørgensen				
- Hans Christian Helweg, se Helweg-Mikkelsen				
- Helen Juncker	1923	44	48	
- Henry Juncker, se Juncker-Mikkelsen				
- (f. Petersen), Herdis Trærup	1930	52		
- Hjørdis Thamar	1927	50	54	
- Holger	1906	27	30	
- Inger Juncker, se Møller				
- (f. Jensen), Inger Margrethe Juncker, se Juncker-Mikkelsen				
- Jens Bødker	1862	80	81	17.11.1946
- Johanne Kirstine Kildsig, se Terp				
- Johannes Juncker, se Juncker-Mikkelsen				
- Karen Kaas, se Kaas				
- (f. Frederiksen), Kirsten	1934	55		
- Olaf Helweg, se Helweg-Mikkelsen				
- Poul Helweg	1876	95	98	7.11.1940
- Ruth, se Hansen				
- Sven Frede Draminsky, se Draminsky				
- Thora	1940		65	
- Viggo Helweg, se Helweg-Mikkelsen				
Mill, Laila Sparre	1943		69	
Milling, Henrik Christian Krag	1835	54	57	4.1880
Milthers (f. Beck), Kirsten	1925	48	50	
Minden, Wilhelm Rudolph von (Kiel 1861)	1832	62	63	1866
Moe, Asger Olaus	1916	36	41	27.10.1960
- Carl	18	44		11. 2.1894
- Ejvind	1907	29	33	
- Frederik Emilius Gustavius	1851	69	71	2. 7.1927
- Jean Olaus	1852	71	73	27. 5.1934
- Karen Augusta, se Hagerup				
- Kjel Emil	1919	43	47	
- Oluf Edvard	18	84		†
- Otto	1908	33		

Fulde navn	Fødselsår	Medhj.- eksamen	Kand.- eksamen	Dodsdato
Moesgaard (f. Kühli), Annalise de Fine	1924	46	49	
– (Nielsen), Henning Jørgen (Moesgaard) . . .	1924	46	49	
– Vera Kirstine, se Nielsen				
Mogensen, Annemarie, se Madsen				
– (f. Jørgensen), Betty Bügel	1945		72	
– Birthe Johanne, se Petersen				
– Carl Einar (Normann)	1874	96	98	31. 1.1928
– Ellen, se Nielsen				
– Fritz Edvard Schou	1881	05	07	23. 7.1955
– (f. Hermann), Gudrun Christiane, se Madsen				
– Hans Frigaard	1927	51		
– Ingrid, se Larsen				
– Jensine Magda Kristine, se Madsen				
– Johannes Hedemann	1907	28	33	
– Karl Theodor	1889	11	13	18. 3.1963
– Kirsten	1945		71	
– Laura Johannc, se Madsen				
– Leif Hess	1925	47		
– Lise Hedemann, se Olsen				
– Mogens Andreas	1909	33	37	
– Paul	1937		65	
– Peter Lassen	1872	96	98	4. 4.1947
Mohr, Hans Frederik Immanuel	1861	81	85	2.1930
– Johan Emil	1814		40	1880
– Kirsten	1944		68	
– Ludvig Emanuel	1787		08	17. 5.1868
– (f. Sonnichsen), Rita	1933	54		
Mohrhagen, Gudrun Elisabeth Daisy	1888	11	16	24. 6.1959
– Gustav Adolph Joachim	1879	98	00	14. 2.1935
– Jørgen Christian Valdemar	1912	33	37	
Molde (f. Halleløv), Karen Margrete	1923	45		
Møllerup, Christian Ahnfeldt	1874	96	98	16.12.1954
– Marie Ahnfeldt, se v. Leunbach				
Moltke, Christian Frederik	1904	25	28	
– Fritz Aage	1899	23	27	
Momme, Erik Hans Nicolai	1921	43	48	
– Knud Mogens Bjerre	1887	07	09	5. 8.1964
Monberg, Johan Christian	1856	76	78	22. 7.1926
Mondrup, Else Edele Antonia	1911	36	39	
– (Jensen), Mogens Peter	1939		68	
Monrad, Anne-Cecilie Nors, se Overgaard				
– Annie, se Pedersen				
– Georg Herman	1793		13	30.11.1828
Monrath, Hans Viggo	18	64		†
Moss, Birthe, fru	1929	51		
– Dagny, se Juul				
– Hans	1930	51	55	
– Karen Margrethe, se Knudsen				
Mordhorst, Heinrich Johannes Carl	1894	20	23	
Morgils, Carl Ulrik	1921	44	48	
Morsing, Per Skibelund	1948		73	
Mortensen, Agnete, se Serritzlew				
– (f. Tage-Jensen), Alexandra Helga Metha Cold	1903	24	27	
– Andy	1938		64	
– (f. Thorup), Anna Birte	1937		63	
– Anna Maria	1927	54	57	
– Anne Elise, se Knudsen				
– (f. Jakobsen), Anne Lise Macgaard	1920	42		



Humble apotek (251), Hovedgaden 2, 5932 Humble, tlf. (09) 57 10 55 & 57 10 73.
Fyns amt. Sydlangelands kommune.
Oprettet ved kgl. resolution af 23.4.1915.
Åbnet 15.7.1916 på nuværende beliggenhed.

Udsalg: Bagenkop (1918) og Lindelse (1959).

- b: 3. 7.1915 Carl August Vollertzen, f. 31.1.1926 (se København apoteket Godthåb).
- b: 2.11.1925 Sophus Gottfred Ludvig, o. 1.2.1926, f. 31.7.1938 (se Vejle Svane apotek).
- b: 9. 4.1938 Immanuel Engelstoft, o. 1.8.1938, f. 31.3.1950 (se Haslev apotek).
- b: 22.12.1949 Einar Enggard, o. 1.4.1950, f. 30.9.1958 (se København Islands Brygge apotek).
- b: 28. 8.1958 Asger Keller, o. 1.10.1958.

Fulde navn	Fødselsår	Medhj-eksamen	Kand.-eksamen	Dødsdato
Mortensen (f. Janniche), Anni Beate	1933	56		
– Anton Christian	1860	78	85	1911
– Arne	1905	27	31	
– Bent Flemming	1941		69	
– Birgit, se Mensberg				
– (f. Larsen), Birthe Inge	1922	44	48	
– Carl Johan	1892	18	19	7.12.1965
– Christian Vagner	1900	22	30	17. 2.1943
– Edgar Herman	1894	14	16	26. 8.1966
– Edvard	18	76		†
– (f. Knudsen), Ella Kathrine	1901	21		
– Ellen Margrethe, se Jørgensen				
– (f. Jørgensen), Else	1912	34	37	
– Erhard	1911	31	37	9. 5.1971
– Erik Folmer Hübertz	1911	31	37	
– Gudrun Vølck, se Madsen				
– Helge Valdemar	1924	46	49	
– Ida Johanne Marie, se Nielsen				
– Ingrid, se Bang-Hansen				
– Jan Robert	1932	55	57	
– Jens Lars Elbæk	1928	51	57	
– Johannes Lavrits	1901	22	24	
– (f. Jensen), Jytte Tove	1922	44		
– (f. Christensen), Kamilla Katrine Brøbech	1900	20		
– Kamma Salicath	1936	58		
– Karen Krogh, se Holmberg				
– Ketty, se Lauridsen				
– (f. Møller), Kirsten	1915	37		
– Magnus Bach	1904	23	25	
– Martha, se Jepsen				
– Martin Valentin	1928	50	52	
– Olaf, se Mendrup				
– Peter	1933	55	58	
– Poul Asger	1906	27	30	
– Ruth, se Hansen				
– Viggo Edelvard	1900	21	25	
– Willy	1918	42	44	
Morthensen, Jens Christian Carl, se Marlow				
Mose, Svend Ib	1938		63	
Moseby (Christensen), Poul Verner	1927	49	51	
Mose-Christensen (f. Schouw), Kirsten	1913	37		
Moseholt, Jens Theodor Nielsen	1903	25	30	
Mosekilde (f. Emborg), Margit Marie	1941		66	
Mossin, Gunver Margrethe, se Strange Petersen				
Mourier, Carl Ludvig Courtonne	1841	61	66	12. 8.1882
– Hans Harald	1901	21	27	
Mouritsen, Ester Rahbek, se Jcspersen				
Mouritzen, Helge	1907	29	35	
Moustgaard (f. Thunbo), Inge	1938		62	
Muckadell, Else Schaffalitzky de (f. v. Bornemann)	1895	15		
Muhle, Jacob Frederik Bianco	1863	83	84	15.12.1928
Muhr, Arndt	1786		10	†
Muldgaard, Nils	1947		73	
Munch, Esther, se Gottfredsen				
– Fanny, se Jørgensen				
Munch-Lassen (f. Agersnap), Bodil Frederikke ..	1928	49	51	
Munch-Sørensen, Gerda, se Saabye				

Fulde navn	Fødselsår	Medhj.- eksamen	Kand.- eksamen	Dødsdato
Munck, Christian Elisabos	18	58		1891
– Else Stampe	1928	51	53	
– Frederik Theodor	1821		40	28.12.1907
– Gerhard Janus	1848	66	74	25.12.1919
Munk, Birthe Bendix, se Madsen				
– Gunnar Foverskov	1903	24	28	
– (f. Holstebro), Helle Bützow	1937		63	
– Karen Margrethe, se Ankjær				
Munk-Andersen, Knud Ernst	1925	49	53	
Munksgaard, Gudrun Margrethe, se Sølling				
– Vibeke, se Ravn				
Munthe-Østerbye (f. Juel-Berg), Inga	1921	45		
Muus, Elisa Mathilde	1907	27	30	
– Laurits Tage	1873	93	96	29. 6.1928
– Ludvig Carl	1845	66	68	25. 1.1919
Mygdal, Andreas	1801		22	1831
– Gustav Theodor	1863	82	84	2. 4.1930
– Oluf	1815		36	13. 2.1897
Mygind (f. Nielsen), Bodil Villads	1903	25	30	
– Else	1916	39	43	
– Grete, se Frearson				
Mühlensteth, Johannes Andreas	1746		73	11. 1.1819
Myhre, Bjarne	1942		67	
– (Jensen), Gudmund (Myhre)	1917	39	41	
Mülertz, Henrik Adolf	1782		02	1838
– Johan Carl	1751		80	10.11.1814
Mylus, Frederik Martin Valdemar	1874	94		29.12.1937
– Johann Christopher Martin	1799		21	30. 8.1854
Müller, Alfred Paludan, se Paludan-Müller				
– Arthur Georg Thomas	1931		61	
– Axel Eggert	1896	16	18	25. 3.1956
– Axel Georg	1845	64	68	22.12.1879
– Bertel Christian Budtz	1837	56	58	†
– Carl Jørgen August	1868	89	90	8. 7.1962
– Franciscus Henricus	1768		87	1794
– Frantz Heinrich	1732		73	4. 3.1820
– Hartvig Jacobi Schou	1877	97	98	2. 3.1966
– (f. Schock), Ingeborg	1892	13	16	
– Jan	1941		66	
– Johan Christian Wilhelm Hengene	1805		27	5. 2.1851
– Jørgen Carsten	1773		01	31. 7.1845
– Ludvig Christian	1834	53	56	1872
– Nicolai Christian	1859	79	81	26.11.1919
– Nicolai Harzen (Kiel 1843)	1821			19. 9.1862
– Niels Andreas	18	56		†
– Otto Heering	1859	78	79	30.12.1927
– Ove	1890	12	16	2. 2.1966
– Rasmus Christian Ferdinand	1847	68	71	29. 4.1873
– Signe Johanne, se Høy				
– (f. Olsen), Sigrid Gudrun Agnete	1891	13		
– Aage Emil	1878	98	00	28. 2.1950
Müllertz (f. Bergmann), Andrea Nicoline Nielsine	18	85		5. 5.1920
Münster, Fritz Eiler Thestrup	1899	12	13	26.10.1952
Mynster, Gerda Elise, se Fogstrup				
Münster, Harald Gutzon	1912	35	39	23. 9.1963
– Niels Christian	1799		20	12. 5.1874
Mynthe (f. Aldal), Lily Kristine Lykke	1899	22		

1248 Personregister

Fulde navn	Fødselsår	Medhj.- eksamen	Kand.- eksamen	Dødsdato
Myrung, Anne-Lise	1927	52		16.10.1955
- (f. Madsen), Edith Ingeborg	1892	14	16	16.10.1962
Mølgaard, Einar	1880	01		1911
- Elna Ingeborg, se Schwarze				
- Jens	1924	47	51	
Mølhøve (f. Kjær), Grete	1915	39		
Møller, Agnes Elisabeth	1886	06	12	16. 5.1970
- Agnes Margrethe	1891	13	15	†
- Anna Sofie Johanne, se Schmidt				
- Annette Lehd, se Hill-Madsen				
- Arne Poul Johannes	1893	15	18	1. 9.1947
- Augustine	1873	00		9.10.1955
- Axel Langhoff Barfod	1866	85	89	10.12.1918
- Bertel Christian Budtz	1837	56	58	30.12.1884
- Birgit Kierkemann, se Hansen				
- Bodil Agnete, se Knudsen				
- Carl Adolf	1862	82	85	4. 8.1910
- Carl Emil Kemp	1859	80	82	†
- Carl Emil Ole	1841	60	61	30.11.1901
- Carl Frederik	1867	86	88	20. 1.1943
- Carl Peter Jørgen	1861	79	85	1910
- Carl Villiam Henrik	1890	13	15	28. 6.1938
- Carsten	1926	48	52	
- Christen Andreas Henrik	1860	82	83	8. 4.1939
- Christoffer Didrik	18	80		†
- Eigil Hallas	1881	01	03	13. 2.1959
- Elise Christine	1882	16	18	16.10.1924
- Ellen Emilie Falck	1905	28	39	
- (f. Wang), Ellen Harriet	1920	42		
- Erik Hallas, se Hallas-Møller				
- Erik Johannes Hauptmann	1915	37	43	16. 3.1965
- Erik Konrad	1899	19	21	
- Erling Frank	1929	51	53	
- Ernst Hans Nissen	1867	88	91	20.10.1923
- Esther, se Bollerup				
- Esther Johanne Elisabeth, se Zigler				
- Frances Elisabeth, se Sørensen				
- Frederik Adolf	1883	03		
- Frederik Carl	1795		16	24. 6.1876
- Gertrud Kirstine, se Skjoldborg				
- Gustav	1873	93	97	22. 3.1936
- Gustav	1904	24	27	15. 3.1967
- Gustav Johannes	1878	98	00	10. 6.1932
- (f. Sørensen), Hanne Hafstrøm	1937		61	
- Hans Christian	1885	07	09	10. 2.1915
- Hans Christian Theodor	1869	89	90	22.12.1940
- Hans-Jacob	1855	73	76	12. 3.1916
- Hans Julius	18	83		6. 6.1921
- Hans Peter	1871	91	94	26. 2.1929
- Hans Peter Falck	1860	78	84	15.11.1924
- Hans Vangsgaard	1899	21	24	
- Hartvig Seedorff	1927	50	52	
- Helga, se Brandt				
- Holger Friis	1888	08	10	14.12.1943
- Holger Hallas, se Hallas-Møller				
- Ib	1931	53	56	
- (f. Winther), Inge	1924	45		30. 1.1947
- Inge, se Bjørn				

Fulde navn	Fødselsår	Medhj.-eksamen	Kand.-eksamen	Dødsdato
Møller, Inge Margrethe	1896	24	27	
- (f. Hutzen), Inge Ostenfeld	1937		62	
- (f. Jølver), Inger Birgitte	1938		62	
- (f. Mikkelsen), Inger Junker	1926	49	51	
- Ivan	1946		70	
- Jacob	1776		99	1839
- Jacob	1835	55	57	7.10.1894
- Jacob Christian	1819		39	1878
- Jens Christian	1825		46	4. 6.1906
- Jens Peter	1819		38.44	9. 8.1888
- Johan Frederik Ostenfeld	1935	58	63	
- Johan Georg	1810		32.33	1847
- Johan Ludvig	1843	62	63	22.12.1899
- Johan Martin	1832	52	55	10. 6.1908
- Johan Sophus Feller	1859	77	79	11. 1.1937
- (f. Christensen), Johanne Christine	1906	27		9. 9.1961
- (f. Jensen), Johanne Marie Kirstine	1879	00	03	14. 6.1961
- Johannes	1893	12	13	22. 2.1965
- Johannes Peter Jacobsen	1854	74	77	11. 9.1903
- (f. Kirkegaard), Jytte Karmark	1927	49	51	
- Kai Vilstrup	1905	27	31	
- Kamma Agnete, se Kristensen				
- Karen, se Grubbe				
- Karen Marie Delcomyn, se Krabbe				
- Karl Dahlmann	1864	83	87	2. 1.1933
- Karla Jensine, se Nielsen				
- Kathinka Elisabeth, se Grill				
- Kirsten, se Mortensen				
- Kirsten Milert, se Nielsen				
- Knud Arne	1912	33	35	
- Knud Karstoft	1922	47	51	
- Lars Conrad	1789		10	7. 8.1871
- Lisbeth Stoltze, se Lumbye				
- Louise	1893	14	16	14.10.1916
- Ludvig Christian Valdemar	18	59		†
- Ludvig Hartvig	1840	60	62	17. 3.1919
- Lydia Marie Magdalene Else Louise Christine, se Poulsen				
- Marcus Laurentius	1831	52		20. 6.1906
- Margrethe Algreen	1922	45	49	
- Max Erik Krag	1909	32	35	
- Michael	1929	51	53	
- Nanna Ingrid Krabbe, se Wang				
- Nicolai Ditlev Aamund	1840	61	64	19. 6.1903
- Nicolai Sophus	18	85		†
- Niels	1780		08	14. 3.1829
- Niels	1936		62	
- Niels Christian Larsen	1884	04	06	1. 7.1957
- Niels Ludvig	1872	91	95	7.12.1957
- Niels Ulrik	1918	40	44	
- Olav Tidemand	1901	20		
- (f. Olsen), Olga Kamma Krogenberg	1908	28	35	
- Ove Thomas Nicolai Krarup	1886	07	09	8. 1.1936
- Per Hjek Jannik Seming Rud	1920	43	48	
- Poul	1906	26	28	
- Poul Ludvig	1820		46	1850
- Sophus Marius	1860	80	82	10. 4.1904

1250 Personregister

Fulde navn	Fødselsår	Medhj.- eksamen	Kand.- eksamen	Dødsdato
Møller, Svend	1875	95	00	14. 6.1947
– Svend Clemen Friergaard	1914	35	39	25. 1.1945
– Svend Erik	1941		67	
– Svend Johannes	1886	06	07	3.12.1971
– Svenning Frederik	1920	41	44	
– Søren Emil Reinholdt	1846	65	68	17. 8.1883
– Tage Gustav	1911	32	36	
– Thomas	1794		16	1818
– Thomas Jensen	1892	15	16	8.1965
– Thorkild	1887	07	09	6. 2.1962
– Thorkild	1948		72	
– Viggo	1891	11	13	
– Viggo Thomsen	1900	20		
– Vita Bitten, se Vestergaard				
– Aage	1878	98	00	17. 3.1964
– Aage Johnsen	1861	81	85	13. 5.1926
– Aase, se Nielsen				
– (f. Nielsen), Aase	1933	54	56	
Møller-Hansen (f. Høding), Gudrun Alvilda	1900	22		
Møller-Sonnergaard, Jørn	1946		71	
Møllerop, Christian Frederik	1783		11	3. 4.1861
Møller-Petersen (f. Nielsen), Bodil Kjerbye	1918	40		
Mølmark, Adam	1817		39	3. 6.1889
Mønsted, Søren Lærke	1809		28	1837
Mølwad, Waldemar Hans Christian	18	50		†
Mølvig, Jutta Martine	1905	27		
Mønsted, Erik Viggo	1888	13	15	3. 6.1953
– (f. Hansen), Karen Gullev	1898	21		13. 9.1949
– Niels Secher	1803		26	1891
Mørch, Axel Møller	1858	78	80	†
– Carl Otto	1894	14	18	26.10.1966
– Edvard	1897	19	22	1. 1.1971
– (f. Philipsen), Ella	1899	20		
– (f. Lindhard), Else	1904	26		
– (f. Nielsen), Grete Schou	1945		69	
– (f. Pedersen), Grethe Grambo	1920	42	44	
– Johan Rudolf	1896	17	19	11. 2.1936
– Jørgen	1927	48	50	
– (f. Nielsen), Karen Johanne Vitta	1900	21		
– Lars Otto Carl	1856	76	78	26. 9.1907
– Peter Adolf Bramsen	1862	81	83.84	22. 8.1916
– Poul Fischer	1917	39	41	1. 9.1969
– Poul Hassing	1854	73	74	3. 8.1928
– Svend Asger	1928	50	53	
Mørch-Hansen, Carl Emil Einar	1886	07	09	13. 2.1958
Mørck (f. Davidsen), Annelise	1930	51		
– Astrid	1886	08	10	10. 3.1955
– Christian Dreyer	1809		31	†
– (f. Hansen), Christiane Cecilie Ruth	1901	22		29. 5.1950
– Jytte, se Thorøe				
– Simon	1945		69	
– Sophie, se Schousen				
Mørck-Hansen, Adolf	1875	94	04	25. 3.1908
Mørkbak (Sørensens), Hans Trygve	1920	42	49	
Mørkeberg, Karen	1903	23	25	
– Tage	1926	54		
Mørk-Jensen (f. Fog-Petersen), Gudrun	1920	45		
Mørkøre, Gunnar Heri Didriksen	1942		69	

Fulde navn	Fødselsår	Medhj.-eksamen	Kand.-eksamen	Dødsdato
Mørup (Jensen), Carsten (Mørup)	1927	50	54	
Mørup-Petersen (Petersen), Christian Andreas ..	1873	94	96	13. 3.1941
Maack, Frederik August	1784		04	1836
Maaløe, Carl Adolf	1859	79		†
– Carl Ludvig Valentin	1837	57	60	1.1885
Maar, Kirsten	1892	14		1966
Maarbjerg (f. Wilkens), Gudrun Frølich	1923	46		
Mårtensson, Sara Irene, se Søbirk				
Maarup, Rigmor Nielsen	1902	23		5. 9.1924
Nagel, Herman Peter Edvard	1816		35	7.12.1890
Nandrup, Johan Christian	1865	85	88	17. 6.1890
Nannerup (f. Dahlggaard), Inger	1929	57		
Nansen, Anton Frederik	1816		38	10.10.1888
– Jacob Johannes Thorlund	1867	85	89	23. 3.1946
Naur, Ole	1945		72	
Naver (f. Hinge), Lene Vibeke	1941		65	
Neælong, Svend Aage	1891	11	13	4.10.1950
Nebelong-Hansen, Birgitte, se Christensen				
– Lis, se Carissimo				
Neblung, Christian Friedrich	1754		84	25.12.1818
Neckelmann	1821	40		†
Nedergaard, Mogens Per	1938		62	
– Ove Alfred	1931	52	54	
Neergaard, Johan Vilhelm	1810		31	25. 5.1880
– Inge de, se Christensen				
– Inge Hedevig de, se Trans				
– Julius de	1861	81	83.94	20.6.1923
– Peter Johansen de	1864	84	87	23. 9.1940
Neerup, Hans Folmer Sommer	1902	22	25	
Nejgoe, Aase Bergliot, se Mendrup				
Neijendam, Ole Axel	1859	81	84	14.12.1902
Nellemann, Preben Schach	1811		32	29. 7.1869
– Søren Krey	1942		69	
Nellø (f. Andersen), Karen Marianna Abigael ..	1897	18		
Nerenst-Christensen, Gudrun, se Classen-Smith				
Neubauer, Birier Bernhard Anders Brodin	1901	20	24	
Neuber, Gustav Adolph (Kiel 1841)	18			†
Neuhaus, Viggo Christian	1864	84	86	19. 6.1900
Neuhausen, Johan Christian	1870	92		†
Neumann, Birthe, se Sonne-Schmidt				
Nevermann, Agnete, se Petersen				
Nickolin, Oscar	1848	68	74	†
Niclasen, Lis, se Pedersen				
Nicoladoni (f. Pedersen), Ingeborg	1898	19		
Nicolaisen, Anna, se Stæhr				
– (f. Pedersen), Grethe Næsted	1942		67	
– Lars Schandorff	1942		67	
Nicolajsen, Nikolaj Martin	1879	08	12	20. 4.1944
Nicolaysen, Eigil Johannes von Westen	1929	51	53	
– Olaf Rye	1849	68	71	21.11.1902
Nielsen, Adsker	1879	99	03	13.11.1967
– (f. Christensen), Agnes Marie Karoline	1888	13	16	
– Albert Erik Pileman	1858	76	78	†
– Alfred Asger	1900	29	31	16. 9.1971
– Alfred Hans	1869	89	91	13. 5.1954
– Alice Bundgård, se Rasmussen				
– (f. Koch), Alice Christine Møller	1944		71	
– Alma Ruth Wad Ortmann, se Otland				

1252 Personregister

Fulde navn	Fødselsår	Medhj-eksamen	Kand-eksamen	Dødsdato
Nielsen, Ancker Julius Schuldt	1890	11	14	8.11.1960
- Anders	1852	72	73	20. 6.1920
- Anders	1909	31	35	
- Anders Christian	1867	87		†
- Andreas	1740		75	5.12.1825
- Andreas Franziskus	1827	47		†
- Andreas Karl	1873	95	98	9.11.1943
- Andreas Peter Christen Thorup	1906	26	28	
- Ane Margrethe Johanne, se Toft-Madsen				
- Anker Gjerner Hilmer	1897	17		
- (f. Donatsky), Anna Handberg	1928	50		
- (f. Jensen), Anna Magdalene Sophie	1911	33	35	
- Anna Marie, se Svejstrup				
- Annalise Betty	1925	50		
- (f. Küh), Annalise de Fine, se Moesgaard				
- Anne-Else Brink, se Sørensen				
- (f. Ballisager), Anne-Grethe, se Rude				
- (f. Nielsen), Anne Grethe Dahl	1940		67	
- Anne Marie, se Andersen				
- (f. Sonne), Anne Marie	1929	52	54	
- (f. Michaelsen), Anne Mette Ploug	1943		67	
- Annelise, se Jensen				
- (f. Bech), Annelise, se Ammitzbøll				
- (f. Okdahl), Annelise	1926	49		
- Annelise Sindahl	1946		71	
- Annette Meelby	1947		72	
- (f. Jensen), Anni Birgit	1945		70	
- (f. Bertelsen), Ann Karin Bardram	1938		62	
- Annæus Marinus	1839	58	60	20. 2.1927
- Anton Frederik Bendix, se Bendix-Nielsen				
- Arne Brink	1929	51	53	
- (f. Poulsen), Asta	1928	50	54	
- Astrid, se Overø				
- Astrid Henriette Elisabeth, se Hansen				
- Axel Emil Valdemar	1854	75	77	9.10.1942
- Bent Eichstedt	1931	54	56	
- Bente	1940		65	
- (f. Hommel), Bente	1938		63	
- (f. Nordam), Bente	1945		69	
- Bente Evelyn, se Hansen				
- Birgit Holm, se Schmidt				
- (f. Hansen), Birte Annette	1938		64	
- Birte Susanne Schou	1947		71	
- (f. Person), Birthe Bertha	1928	51		
- (f. Mikkelsen), Birthe Birgit	1931	54		
- (f. Madsen), Birthe Riber	1935	57	59	
- (f. Sjøstrøm), Birthe Thekla	1941		65	
- Bjørn Braget	1949		73	
- Bodil, se Brock				
- (f. Thomsen), Bodil, se Hauge				
- Bodil Kjerbye, se Møller-Petersen				
- Bodil Margrethe Westh, se Bilde				
- Bodil Villads, se Mygind				
- Britta, se Ryle				
- Carl	1880	00	03	24. 9.1960
- Carl Christian	18	82		†
- Carl Frederik	1807		29	24. 7.1865
- Carl Gustav	1914	34	39	

Fulde navn	Fødselsår	Medhj.-eksamen	Kand.-eksamen	Dødsdato
Nielsen, Carl Hans Christian, se Stevens				
- Carl Julius	1899	18	21	18.11.1929
- Carl Otto	1880	01	06	24. 9.1952
- Carl Preetzmann	18	53		†
- Cathrine Kirstine	1897	22	28	17. 3.1954
- Christian Frederik	1860	81	83	10.1939
- Christian Henrik	1887	07	09	
- Christian Holme	1911	35	42	
- Christian Jens	1892	13	15	
- Christian Levin	1871	96	98	29. 5.1939
- Christian Oliver	1896	17	19	6. 9.1972
- Christian Peter	18	76		23.12.1909
- Christian Peter Høygaard, se Høygaard-Nielsen				
- Christian Thorvald Pileman	1870	89	94	13. 8.1898
- Dorte Gårsvig, se Døssing				
- Ebba, se Bjerrum				
- Ebba, se Lysholt				
- (f. Iversen), Ebba Gudrun	1901	24		
- Ebba Holme, se Hansen				
- Edel, se Ringbæk				
- Einar	1855	75	77	13. 3.1908
- Einar Christian	1925	46		
- Ejnar Svann Robert	1907	30		
- Ejner Helge	1920	42		
- (f. Dornonville de la Cour), Elisabeth	1934	56		
- (f. Clausen), Elise Johanne Margrethe	1892	12	15	
- Ella Karina Natalie, se Weis				
- (f. Mogensen), Ellen	1928	51		
- Ellen Bodil, se Alstrup				
- Ellen Elvira, se Gottlieb				
- Ellen Johanne, se Olsen				
- Ellen Karen, se Sørensen				
- (f. Lauritsen), Ellen Margrethe	1904	24		
- (f. Hjorth), Ellen Margrethe	1926	50		
- (f. Sørensen), Ellen Margrethe	1904	24		
- Ellen Margrethe Westh, se Sørensen				
- Ellen Rigmor, se Rabing-Christensen				
- Else, se Holm-Pedersen				
- Else Birgitte Skov, se Steffensen				
- (f. Andersen), Else Ingrid	1932	56		
- (f. Hansen), Else-Margrethe	1904	24		
- Else Marie, se Andersen				
- (f. Gjermandsen), Else Marie	1904	27		
- Emil Georg, se Esfelt				
- Erik	1936	57	59	
- Erik	1937		63	
- Erland Peülicke	1909	30	33	
- Erna Helene, se Lintner				
- (f. Jessen), Esther Beck	1926	49		
- Esther Doris	1900	21	25	
- (f. Larsen), Eva Ingrid	1922	46		
- F.	18	60		†
- Frank Reinholdt	1929	52	54	
- Frants Otto	1896	15	18	
- Frederik	1860	79		†
- Frederik	1876	98		30. 9.1923
- Frode Dencher	1921	53	56	17. 6.1973

1254 Personregister

Fulde navn	Fødselsår	Medhj.-eksamen	Kand.-eksamen	Dødsdato
Nielsen, Georg Aage Kjerbye	1891	11	13	
- Gerda Klit, se Hansen				
- (f. Vennervald Hansen), Gerda Maegaard	1917	41		
- Gerda Marie Selma	1909	31	35	
- Gerda Winther, se Jensen				
- Gertrud Maria Hjelm, se Sørensen				
- Govert Arthur Knud	1885	05	07	12.1970
- Grete, se Lauesen				
- Grete Kragh, se Steiner				
- Grete Schou, se Mørch				
- (f. Hansen), Grethe Bildsøe Hjelm	1947		71	
- Grethe Schouenborg	1939		68	
- Gudrun	1901	22		
- Gudrun Maren	1938		64	
- Gunnar Damgård	1943		70	
- Gunnar Jacob Christian	1916	37	39	
- Gunner Michael Næsted	1902	24	28	
- Gustav P. With	1843	61		30. 1.1921
- (f. Andersen), Gyda Hegermann	1926	49	52	
- Hanne, se Hansen				
- (f. Illeborg), Hanne Bækby	1940		64	
- Hanne Thiel	1949		73	
- Hans Børge	1911	32	35	
- Hans Carl	1904	25	30	
- Hans Jakob Hjelm	1926	50	52	4. 3.1968
- Hans Kristian Thorvald	1881	05		6. 5.1968
- Hans Rasmus	1883	03	04	23.10.1961
- Hans William	1875	95		
- Harald	1908	27	30	
- Harald Robert Pileman	1860	78	79	10. 1.1929
- Harriet Elisabeth Pretisler, se Larsen				
- Hedeveg Andrea	1902	22		
- Helene	1925	49	53	
- (f. Behrens), Helga Kristine	1910	28		
- Helle Rud, se Brange				
- Hellen Kirstine Schioldann, se Haase				
- Henning Jørgen Moesgaard, se Moesgaard				
- Henny Gyrithe, se Johansen				
- Henrik	1873	95		23. 8.1950
- Henrik Rist	1943		68	
- Henry Gadegaard, se Gadegaard				
- Henry Kristian Søndergaard, se Søndergaard				
- Herman	1896	16	21	20. 9.1971
- Hermann	1893	13	17	2.10.1961
- Hermann C. Borgen	1863	81		20. 1.1919
- Hilda Magdalene	1898	20	35	
- Holger Lylov	1937		63	
- Ib	1933	55	57	
- Ib	1930	52	54	
- Ib Krag Vestergaard	1921	45	48	18. 9.1970
- Ib Palle Alfred	1922	46	49	
- Ida Ellen Pade, se Pade				
- (f. Mortensen), Ida Johanne Marie	1929	53		
- (f. Katholm), Ida Juul	1920	42		
- Ida Margrethe	1905	32	35	
- Inga, se Scheibel				
- (f. Bøjesen), Inga Lillian	1927	48		
- (f. Kromann), Inge	1935	58		

Fulde navn	Fødselsår	Medhj.-eksamen	Kand.-eksamen	Dødsdato
Nielsen (f. Krog-Meyer), Inge-Lise	1930	51	53	
- (f. Malmсков), Ingelise Wegener Hansen, se Malmсков				
- Inge Marie Kathrine, se Foltmann				
- Inge Merete Drewes, se Pedersen				
- Ingeborg, se Nicoladoni				
- (f. Hemmersam), Ingeborg	1909	41		
- Ingeborg Bendix, se Østerbye				
- (f. Henriksen), Ingeborg Pauline	1927	51		
- Inger, se Sander				
- (f. Hansen, Inger Agnethe Duus	1936		61	
- Inger Alfrida, se Jensen				
- (f. Storm) Inger Borella Stangegaard, se Stangegaard				
- (f. Andreasen), Inger Elisabeth Laura	1915	39		
- Inger-Marie Højrup, se Vangsgaard				
- Inger Marie Schuldt	1893	15	16	1. 3.1930
- Inger Mark, se Jensen				
- (f. Tranberg), Ingrid	1939		65	
- Ingrid, se La Pia				
- Ingrid Holdt, se Holdt				
- Ingrid Wodstrup, se Wodstrup-Nielsen				
- Iris Laura Louise	1898	20		4.10.1924
- Jacob Clausen, se Clausen-Nielsen				
- Jacob Knud Vilhelm Hogrebe, se Hogrebe-Nielsen				
- Jacob Peter Robert Angelo	1889	09	10	29. 4.1936
- Jacob Ulrich	1853	73	76	3. 5.1937
- Jean Sophus, se Tromholt				
- Jens, se Glerum				
- Jens Adolf	1900	20	22	
- Jens Carl Johan Wildt, se Germer				
- Jens Christian	1865	84	87	16. 7.1929
- Jens Christian	1918	40	43	
- Jens Jørgen Fischer	1917	39		
- Jens Peter	1938		63	
- Jens Vagn	1943		68	
- Jens Vilhelm Skipper Malling	1919	41	44	
- Jes Christian Anton Marius	1885	05	07.09	21.12.1959
- Johanne Marie, se Iversen				
- Johannes	1854	74	76	13. 7.1903
- Johannes	1899	20	22	15. 2.1941
- (f. Kabell), Juliet Elisabeth	1905	27		
- f. Heegaard), Jutta Johanne Deichmann	1891	13	16	
- Jytte Lindquist, se Dannow				
- Jytte Møller, se Ahlmann				
- Jørgen, se Agdal				
- Jørgen Beck, se Beck				
- Jørgen Erik Schwander, se Svander				
- Jørgen Hedemann	1926	49	51	
- Jørgen Høygaard	1884	03	06	30. 1.1949
- Jørn Gry	1939		63	
- Kai	1898	18	21	10.12.1961
- Kai Ulrik	1925	50	53.54	
- Kaj	1916	37	43	
- Kaj Bondrup	1920	41	44	
- Kaj Christoffersen Synnestvedt	1900	20	22	
- Kaj Elgaard	1942		68	



Hurup apotek (277), Bredgade 15, 7760 Hurup, tlf. (07) 95 10 19. Viborg amt. Sydthy kommune.

Oprettet ved bevilling af 23.7.1908 som hjælpeapotek til Vestervig apotek.

Åbnet 1.11.1908 i lejede lokaler.

I 1916 flyttet til nuværende beliggenhed.

Selvstændigt ved kgl. resolution af 24.1.1918.

Åbnet som sådant 15.12.1918.

Udsalg: Hvidbjerg (1970) (B-udsalg), Jegindø (1893), Lyngs (1926), Uglev (1912) og Ydby (1920).

b: 23. 7.1908 Agnes Mathilde Steinthal (se Vestervig apotek), f. 31.7.1914, † 8.2.1936.

b: 30. 7.1914 Lauritz Lassen (se Vestervig apotek), o. 1.8.1914, f. 14.12.1918.

b: 26. 3.1918 Hans Siig Arden, o. 15.12.1918, f. 31.5.1926 (se København Trekroner apotek).

b: 21. 8.1925 Gunnar Aagaard, o. 1.6.1926, f. 31.3.1940 (se Århus Marselisborg apotek).

b: 28.12.1939 Gerda Busch, o. 1.4.1940, f. 30.11.1948 (se Frederikshavn Svane apotek).

b: 9.10.1948 Hans Henrik Jessen, o. 1.12.1948, † 13.3.1950.

b: 10. 6.1950 Henrik Axel Læssøe, o. 1.10.1950, f. 31.7.1962 (se Alborg Vejgård apotek).

b: 7. 6.1962 Kjeld Jacobsen, o. 1.8.1962.

1256 Personregister

Fulde navn	Fødselsår	Medhj-eksamen	Kand.-eksamen	Dødsdato
Nielsen, Kaj Georg	1930	52	54	
- Karen	1908	28		
- (f. Eriksen), Karen	1936	57	59	
- (f. Holdt), Karen	1897	18	24	29.12.1964
- (f. Bering), Karen Elisabeth	1921	43	48	
- Karen Emiliet, se Søgård				
- Karen Johanne Vitta, se Mørch				
- (f. Møller), Karla Jensine	1930	53		
- Kirsten	1947		73	
- (f. Jalling), Kirsten	1930	54	56	
- (f. Ove-Bisgaard), Kirsten	1931	53	55.56	
- (f. Severinsen), Kirsten	1929	52	54	
- (f. Petersen), Kirsten	1946		72	
- Kirsten Gudrun Holdt, se Meyer				
- (f. Olsen), Kirsten Inge Skyum Früstück	1921	42	46	
- (f. Møller), Kirsten Milert	1945		69	
- Kirsten Møller, se Eberth				
- (f. Ejsing), Kirstine Levin	1886	24		†
- Knud Secher	1900	23		
- Knud Skat Snitkjær	1925	50	54	
- Knud Svend Johannes, se Nilou				
- Knud Valdemar Lund	1918	39	41	16. 1.1967
- Kristian	1866	90	95	24. 7.1920
- Lars Kamp	1943		67	
- Laurids August Pileman	1856	75	79	22. 5.1924
- Laurits Peter	1872	93	96	1925
- Leis, se Andersen				
- Leo Eigil Viggo	1906	28	30	
- Leon Edvin Nicolajsen	1901	25		
- Leonora Brandt	1898	21	24	25. 7.1966
- Lis, se Arge				
- (f. Petersen), Lis Borch	1934	56		
- Lis Smed	1937		61	
- Lisbeth, se Iversen				
- Lisbeth, se Pedersen				
- (f. Dalberg-Pedersen), Lise	1941		65	
- (f. Pedersen), Lise	1925	46	49	
- Lissen Ejna, se Gottlieb				
- Lissi Henny, se Garfalk				
- Ludvig Bertel, se Tegner				
- Mads	1879	99	04	9.12.1958
- Marie, se Madsen				
- Marie, se Udsen				
- Marie Jacobine	1870	95		12. 8.1913
- Marie Sofie, se Andersen				
- Marianne Birgitte, se Hesselholdt				
- Martha Nielsine, se Clausen-Nielsen				
- Martin	1874	95	98	4. 1.1946
- Martin Emanuel	1875	95	98	19. 1.1959
- Martin Kjørulf	1938		61	
- Mette Holmgaard	1934	55	58	
- Mogens Brøsted, se Brøsted				
- Mogens Emil	1912	35	37	28. 3.1966
- Mogens Overgaard	1940		64	
- Mogens Peter	1923	46	49	20. 9.1964
- Niels	1811		33	11. 8.1899
- Niels	1832	53		1905
- Niels Christian	1832	52		28.12.1913

Fulde navn	Fødselsår	Medhj.- eksamen	Kand.- eksamen	Dødsdato
Nielsen, Niels Christian	1860	84	87	13. 5.1937
- Niels Eli Agnold Collin	1905	30		
- Niels Frederik	1841	61	65	20. 3.1894
- Niels Gunner	1899	24	28	11. 7.1932
- Niels Jakob	1929	52	59	
- Niels Jensen	1872	93	95.98	7. 3.1921
- Niels Johannes	1935		63	
- Niels Johannes Sigaard, se Sigaard				
- Niels Kristian	1871	92	93	17. 4.1920
- Niels Oscar	1871	92	97	25. 6.1930
- Niels Pelagius Gottfred Pileman	1854	72	76	13. 5.1891
- Niels Peter	1887	08	10	5. 4.1944
- Niels Peter	1875	97	98	16. 3.1911
- Niels Tobias	1854	74	76	8. 6.1920
- Niels Vilhelm Erik	1928	52		
- Olav Møller	1888	10	12	8. 5.1937
- Oluf	1919	42	46	20. 3.1961
- Oluf Asbjørn	1880	01	03	
- Orla Ahlmann	1928	50	52	
- Otto	1865	87	89	9. 3.1931
- Otto William Høeberg	1895	21		14. 8.1950
- Ove Cock	1920	42	47	
- Ove Kaj	1927	50	53	
- Peder Marius Claudius	1889	09	10	24.11.1970
- Per Elmoose Daugaard, se Daugaard				
- Peter	1882	02	04	28. 5.1943
- Peter Christian	1805		26	20. 7.1865
- Peter Johannes Emil	1868	87	88.89	11. 8.1936
- Poul Amdi	1905	26		
- Poul Bonnén, se Bonnén				
- Poul Wendelboe	1939		64	
- Ragnhild	1886	10	12	3. 1.1970
- Ragnhild Dorthea, se Christensen				
- (f. Jensen), Randi Eilfelt	1944		70	
- Rasmus Christian Cornelius	1839	59	65	7. 1.1920
- Rigmor Dagny, se Straler				
- Rigmor Preisler, se Andersen				
- Robert William	1905	26	28	13. 6.1960
- (f. Parner), Rosa	1899	19		
- Ruth Helga Verding	1930	54	56	
- (f. Barton), Signe Ida Nathalie	1905	25	28	18. 1.1963
- Sigurd Marinus	1903	25	30	
- (f. Rosenø), Solveig	1903	24		
- Sonnich Jacob Fryland	1941		65	
- Sven-Erik Gert	1926	48	51	
- Sven Juul	1914	36	39	
- Sven Uffe Worsaae	1932	53	56	
- Svend	1901	21	24	
- Svend Foss, se Foss				
- Svend Licht	1902	23	25	
- Svend Otto Synnestvedt	1906	28	33	
- Svend Stangegaard, se Stangegaard				
- Svend Aage Damgaard	1935	56	58	
- Søren Marius	1896	16	19	
- Tage Boserup	1910	31		15.1.1933
- Tage Richard	1908	28	30	
- Thora Nordentoft	1885	07		
- Thorkild Jørgen Carl	1865	84	89	31. 1.1945

Fulde navn	Fødselsår	Medhj.- eksamen	Kand.- eksamen	Dødsdato
Nielsen, Thorvald Richard Paludan	1902	24	28	2. 9.1945
- Thyra Marie, se Juul				
- Tom Kaabjerg	1932	54	57	
- Torben Asger	1942		64	
- Ulla, se Johnsson				
- Ulla Margrethe Bjørndahl	1943		68	
- (f. Spang-Hanssan), Ulla Stevnsboe	1927	50	53	
- Valdemar Christian Fritz Hugo, se Jetsmark				
- Walther Schjøts	1917	39	43	
- (f. Moesgaard), Vera Kirstine	1927	49	51	
- Vibeke Bredahl, se Jørgensen				
- Vibeke Hinge, se Christiansen				
- Vibeke Rosendahl, se Emdal				
- Viggo Højbjerg	1919	41	44	
- Vilhelm Bernt	1901	23		
- Aage Frederik	1880	03		11. 3.1913
- Aage Johannes	1898	18	25	
- Aage Theil	1921	42	44	
- (f. Bornø), Aase	1912	34		
- (f. Møller), Aase	1931	53		
- Aase, se Møller				
- Åse Ellebye, se Ohlsen				
- Aase Ingrid Bech	1936		62	
Niemann, Hans Erik	1761		94	11. 5.1818
- Heinrich Schneidermann	1929	52	54	
Niese-Pedersen, Poul Frederik	1899	20	27	20. 9.1969
Nikolaisen (f. Øllgaard), Inger Jette Øllgaard	1938		63	
Nilou (Nielsen), Knud Svend Johannes	1903	23	25	27.10.1962
Nilsen (f. Lyders), Karen Ebba	1925	47	51	
Nilsson, Birthe Nanna, se Tuxen				
- (f. Olsen), Marianne Louise	1941		66	
Nissen, Anton Georg	1764		97	30. 1.1845
- (f. Hansen), Astrid	1915	39	43	18.11.1965
- (f. Buchwaldt), Astrid Ranghild	1900	23	27	
- Bente, se Lorentzen				
- Ejnar Georg	1875	94		
- Esther Agnethe, se Dorta				
- Georg Lorentz	1830	58	59	†
- Hans Nicolaj	1882	02		18.10.1934
- John Fabian	1937		61	
- Jørgen Rosenvold	1935	57	59	
- Karen Johanne	1893	14		
- Maria Elisabeth, se Søndergaard				
- Preben Ditlev Frederik	1895	16	19	2. 8.1941
- Søren Georg Søe	1948		72	
- Thorkild Sandager	1936		64	
Nistrup, Erik	1920	43	47	
Nobel-Jørgensen (Jørgensen), Henning (Nobel)	1905	26	31	
Noe, Harald Valdemar	1892	14	16	17. 2.1954
Noer, Bent	1916	38	43	
- Gunver, se Bohman				
Noiesen (f. Budtz), Karen Vilhelmine	1910	33	35	
Noodt, Herman Frederik	1862	81		†
Nordam, Bente, se Nielsen				
Nordentoft (f. Gram), Dagny Karola Margrethe	1890	11		6. 3.1948
- Jens	1859	77	79	20.12.1936
Nordfeldt (Nielsen), Svend	1866	85		27. 3.1911

Fulde navn	Fødselsår	Medhj-eksamen	Kand-eksamen	Dødsdato
Nordholm, Ulla, se Brønnum				
Norel (Petersen), Kaj	1900	19	21	
Norgaard, Gerda Johanne Kirstine Laursen	1903	26	35	
- Gerhard Johan Nicolai	1842	62	64	27. 7.1905
Normann-Hansen, Anna Kathrine	1902	23	25	
Norn, Svend	1934	56	58	
Norup, Hans Rudolph	1890	12	13	
- Jens Marius	1885	05	07	26. 8.1925
Nue, Niels Naur	1802		25	9.12.1864
Nuesse, Ilse Friderike Ottilie, se Westh				
- Waldemar Alexander	1875	98	03	31.10.1948
Nully, Georg de	1868	91	93	†
- Kai Bertrand de	1874	96	98	21.11.1961
Nummensen, Nicolai	1772		00	1809
Nuppenau (Wermund-Nuppenau), Helge	1924	46	49	
Nyboet, Hans Christian Poulsen	1836	56		1898
Nyborg, Gottlieb Emil	1843	64	67	†
- Olaf Hermann	1861	80	83	18. 3.1893
Nybro, Marie Hansen, se Alnor				
- Niels	1942		68	
Nybroe, Paul Ernst	1920	44	49	
Nyebro, Ancker Vilhelm Marius Johannes Hjarup	1874	96		
Nyegaard (Christensen), Aksel	1923	44	50	
Nygaard, Benthe, se Lehmann				
- (f. Rossen), Frida	1925	51		
- Jens Elliot	1824		46	1858
- (f. Ammitzbøll), Johanne Laura	1894	16		23. 1.1961
- Per	1937		61	
- (Rodahl), Thorvald Olaf	1890	15	18	17.10.1961
- (f. Paulsen), Vivi Ruth Bech	1920	44		
Nyholm, Axel Leth	1866	87	89	16. 4.1936
- Carl Cilius	1830	51	53	20. 7.1908
- Christopher	1818		39	1875
- Claudine Kirstine Faurschou, se Sonne				
- Marie Helene	1903	23	27	
- Valdemar	1868	88	90	22.11.1936
Nyman, Birte Cecilie	1946		71	
- Hanne Ruth, se Kurtzhals				
- Johannes Svejstrup	1920	44	47	
Nyrop-Larsen (f. Wiboltt), Tine Juel	1945		70	
Nystrup, Anton Frederik Schow	1817		40	1874
Nystrup (f. Søgaard), Else Kirstine Würtzen	1927	49		
Næblerød, Hans Frederik Jacob	1810		34	1866
Næraa, Else, se Wille				
- Pernille, se Holst				
Næss-Schmidt, August	1877	97	98	25.11.1934
- (Schmidt), Johanne Kirstine	1886	08		11.1943
Næsted, Carl Henrik	1825		48	1866
- Hans Michael	1827		48	†
- Michael Christian	1785		08	1845
Nøddeboe, Aage Sonne	1898	22	24	
Nøddeboe, Wilhelm	1843	61	65	†
Nødskov, Arnold	1855	74	77	29. 4.1902
- Carl Frederik	18	56		†
- Gottfried Anton Waldemar	1832	50	54	16. 4.1863
Nørager-Nielsen, Knud	1942		68	
- Ruth Worre	1946		71	

1260 Personregister

Fulde navn	Fødselsår	Medhj.-eksamen	Kand.-eksamen	Dødsdato
Nørbjerg, Kirsten, se Hansen				
Nørby, Birgitte	1944		69	
– Poul	1932	55	57	
Nørgaard, Axel Emil	1867	88	89	†
– (f. Westermann), Edel	1920	44		
– Egon	1920	42	47	
– (f. Ottesen), Elly	1907	28		
– (f. Franck), Esther	1920	42		
– Henning	1900	20	22	
– Jens	1906	28	30	
– (f. Jensen), Kirstine Margrethe	1914	38	41	
– Mette Kirstine, se Jacobsen				
– (f. Beck-Jørgensen), Poula	1943		68	
Nørgaard-Kristensen (f. Sørensen), Ragna Søkjær	1920	42	46	
Nørhaven (f. Jørgensen), Tove	1947		70	
Nøring, Inger Merete, se Warming				
Nørlinger (f. Andersen), Inger-Lise	1931	52	54	
Nørlund, Alfred Christian	1850	70	73	1. 9.1925
Nørregaard, Anne, se Fischer				
Nørregaard, Agnete, se Børsen				
Nørreslet, Lise, se Bloch-Sørensen				
Nørretranders, Hermann Frederik Ferdinand ...	1837	56		23. 4.1907
– Klara Esther, se Berendt-Petersen				
Nørskov-Petersen (f. Hædersdal), Else Johanne Torp	1926	49		
Nørtoft (f. Gjerløff), Gertrud Nørregaard	1924	46	50	
– Søren Kristian	1923	44	48	
Nørum, Anne Mette	1943		66	
Obel, Jens Peter Karmark	1836	57	59	27. 3.1909
– Nils Karmark	1909	30	33	14. 2.1972
– Schack Køster	1875	94	97	10. 5.1941
Obelitz, Else Emma Johanne, se Eefsen				
Oder, Vibeke Rigmor Storm, se Simonsen				
Oest, Emil Heinrich	1870	90	91	18.10.1940
Ohlsen, Finn	1924	47	50	
– Ole	1927	49	51	
– (f. Nielsen), Åse Ellebye	1930	52		
Ohm (f. Burchardt), Frida Zeuthen	1900	20	25	
Okdahl, Annelise, se Nielsen				
Okholm (f. Madsen), Ruth	1923	45		
Oksholt, Dorthé, se Willumsen				
– Svend	1906	28	34	
Olafsen, Hjørdis, se Helms				
Oldendorp, Friedrich Arnold	1746		90	1807
Oldin, Birgit	1945		72	
– Charly Anton	1886	06	09	12. 8.1963
– Jørgen Nedahl	1915	37		
Olesen, Agnete Just, se Hasselbalch-Larsen				
– Anc-Grethe, se Bundgaard				
– (f. Olsen), Anna Birthe Kristine	1935	56	58	
– Annina Karoline, se Andersen				
– Asbjørn Grønning	1923	45	49	
– Bente, se Torup				
– Bodil Lund, se Hansen				
– Christen Andres	1845	63	66	20. 6.1920
– Elin Almstrup, se Vanting				
– Elna Kathinka, se Jensen				
– (f. Elving), Gerda	1922	43		

Fulde navn	Fødselsår	Medhj.- eksamen	Kand.- eksamen	Dødsdato
Olesen, Ingeborg, se Binger				
- ((f. Hansen), Inger Kirstine	1936	57		
- Jens Christian	1896	19	21	13. 7.1968
- Jens Pii	1931	55	57	
- Johanne Just, se Videbech				
- Just Christen Henrik	1884	03	06	8. 3.1940
- (f. Hollesen), Kirsten	1935	57		
- (f. Thomsen), Lene Hübertz	1945		69	
- (f. Hjortkjær), Lisbeth	1947		72	
- Martin Christian	1871	91	93.94	5. 3.1940
- Mogens Balslev	1921	44	48	
- Niels	1867	86	88	12.1898
- Olaf Emil Theodor	1873	92		†
- Ole Nørby	1932	55	57	
- Ole Vendelin	1933	55	57	
- Poul Pii	1934	56		
- Thorvald Westergaard	1899	20	22	11. 3.1970
- Aage Westergaard	1907	28	35	6. 3.1965
Olivarius, Holger Ludvig Arnold de Fine	1882	04	06	24. 8.1945
Olrik, Bente, se Petersen				
- Didrik Vilhelm Mathias	1857	76	79	17. 3.1889
Olsen, Anna Birthe Kristine, se Olesen				
- Anna Elisabeth, se Gundersen				
- Anna Margrethe	1886	08	13	1956
- Anne, se Rasmussen				
- Annelise	1923	47	56	
- Annelise, se Thomsen				
- August Alexander Nicolai, se Harth-Olsen				
- Axel	1931	54		
- Bendt Mansa, se Mansa				
- (f. Pedersen), Birgit	1944		68	
- Birthe	1944		70	
- Birthe Koldby	1945		69	
- Bjørn	1916	38	41	
- Bodil, se Kehler				
- Børge	1935	57	60	
- Carl	18	56		†
- Carl Holger	1907	27	30	
- Carl Valdemar	1878	00		
- Carol Alex	1931	54	57	
- Ella Kongsbak, se Hegelund				
- (f. Andersen), Ellen	1936	57	59	
- (f. Nielsen), Ellen Johanne	1904	24		
- (f. Pedersen), Ellen Marie	1896	16		22.10.1953
- Ellen Olga	1922	45	50	
- Else, se Bak				
- Ernst	1897	18	21	6.12.1960
- (f. Stahl), Eva Sandermann	1927	49	51	
- Evald Theodor	1909	30	33	
- Frida Magnhild, se Kaare				
- Frithiof Guttorm Erik	1882	02	06	12.12.1952
- Gerda, se Balle				
- Grete Lilly, se Jensen				
- Gudrun	1884	08	10	19. 8.1943
- Hanne, se Dybkjær				
- Harald Edvard	1858	77	82	1943
- Henning Leedgaard	1947		73	

1262 Personregister

Fulde navn	Fødselsår	Medhj.- eksamen	Kand.- eksamen	Dødsdato
Olsen, Holger, Lauritz, se Oxholt-Howe				
- Hugo Horn, se Horn-Olsen				
- (f. Witt), Inga Witt	1942		68	
- (f. Andersen), Inge	1942		66	
- Inge Engelsborg, se Wiedmann				
- Inge Marie	1895	15	18	
- Ingeborg, se Horn-Olsen				
- (f. Fuchs), Inger Gudrun	1907	31		
- Irene, se Piilmann-Nielsen				
- Jacob, se Vimpel				
- Johanne, se Lorenzen				
- Johanne Marie	1896	19	21	6. 5.1954
- (f. Andersen), Jytte Sterren	1939		64	
- Jørgen	1926	48	50	
- Jørgen	1942		67	
- Kaja Ingeborg	1904	24		
- (f. Ehlers), Karin Helene	1929	52	54	
- Kirsten Inge Skyum, se Nielsen				
- Kirsten Kastberg, se Grøn				
- (f. Marcher), Krista Sonne, se Marcher				
- (f. Bundgaard), Lise	1945		69	
- (f. Mogensen), Lise Hedemann	1936	57	59	
- Marianne Louise, se Nilsson				
- Marie	1949		73	
- Nils Ole	1942		66	
- Ole, se Winding				
- Ole Frederik Carl	1903	24	28	3.10.1970
- Ole Jentoft	1939		64	
- Olga Kamma Krogenberg, se Møller				
- Olga Sofie, se Hedeberg Smith				
- Oluf Julius Emil	1848	68	71	22. 9.1883
- Otto Vilhelm Marius	1903	23	25	
- Poul Anton	1911	34	37	
- (f. Kristoffersen), Rosemarie Ploug, se Mansa				
- (f. Petersen), Ruth Marie	1941		65	
- Sigrid Gudrun Agnete, se Müller				
- Sven-Erik Sandermand	1920	41	44	
- Thorvald Carl August	1849	67	73	3. 7.1930
- Valborg Smith, se Larsen				
- Viggo Bernhard	1919	42	46	
- Willy Hougs, se Hougs				
- Aage Christian, se Rahbek				
- Aase Engelsborg, se Hansen				
Olsson, Anne Lise	1942		66	
- Svend Aage Dam	1932	56	59	
Olufsen, Regnar	1873	94	97	18. 1.1945
Omøe, Carl Holger	1884	05	07	
- (f. Rager), Eva Hildeborg	1889	12		
- Helga Cecilie Cathrine, se Rasmussen				
Orbæk, Bent Jørgen	1929	55	57	
- (f. Clausen), Kirsten	1934	55	57	
Ording, Paul Th. Lieungh	1870	91	93	29. 8.1902
O'Reilly (f. Schaldemose), Inge	1925	46	49	
Orla-Jensen (f. Sørensen), Edith Milred	1904	25	28	
Ormslev, Niels Viggo	1871	91	92	30. 9.1925
Ormstrup, Niels Carl Christian	1877	98	01	17.11.1943
Orry, Peter Christian	1752		81	14. 1.1790

Fulde navn	Fødselsår	Medhj.- eksamen	Kand.- eksamen	Dødsdato
Ortmann, Carl Georg Ferdinand	1814		36	†
– Hans Jørgen Gottschalck	1810		31	15. 2.1886
Ostenfeld, Georg Christian	1872	94	96	12. 5.1947
– (f. Christensen), Julie Margrethe Ruth	1904	25	30	
Ostermann, Svend	1895	18	19	13.10.1954
Otland (f. Jensen), Alma Ruth Wad Ortmann	1916	39	46	
Ott, Helge Richard	1922	46	52	
Ottersrøm, Henrik Johan	1874	94	96	11.12.1941
– Kirsten, se Hansen				
– Knud	1906	27	30	17.12.1966
Ottesen, Adolph	1802		26	25. 8.1872
– Elly, se Nørgaard				
– Sophus Andreas Marius	1879	99	01	13. 5.1961
– Svend	1895	23	25	
Ottosen (f. Thomassen), Eli Lundgaard	1929	53	55	
– Victor Emil	1890	09	12	
Ousager, Troels Ulrik	1937	57	59	
Ousen, Johannes Conrad	1874	95	99	2. 8.1937
Outzen, Niels Helge Boisen	1895	19		
Owe, Anna Maria, se Rørdam				
Ove-Bisgaard, Kirsten, se Nielsen				
Overbeck, Johannes Bartholomæus	1753		83	†
Overbye (Petersen), Johan Ludvig	1874	94	97	15. 1.1947
– Niels Johan	1862	83	89	9. 8.1902
Overgaard (f. Monrad), Anne-Cecilie Nora	1936	57	59	
– Bent Ivar	1921	42	46	
– Ellen Ingeborg, se Madsen				
– Fritz	1939		66	
– (f. Bendixen), Lone Møller	1945		69	
– Max	1927	49	51	
– Petrea, se Guldmann				
– Theodora	1873	97	00	7. 1.1962
Overlade, Jetnny Constance	1895	17	19	17. 4.1950
Overø (f. Nielsen), Astrid	1920	42		
– Jens	1943		66	
– Knud	1922	42	46	
Ovesen, Erik Peter	1827		55	24.12.1874
– Grethe Lindal, se Helboe				
– Inger Gunhild, se Reimer				
– Aage	1933	55	57	6. 9.1963
Oxe, Marie	1890	11	13	
Oxholt-Howe (Olsen), Holger Lauritz	1870	90	94	22. 5.1924
– Oluf Steen	1906	27	30	
Oxlund, Jens Jørgen	1934	55	57	
– Villy	1908	27	30	
Pabst, Sophus	1851	71	74	23. 8.1875
Pade (f. Nielsen), Ida Ellen	1943		68	
Padel, Carl Theodor Abraham (Kiel 1863)	1837			5. 8.1924
Pagter (f. Arffmann), Karen	1920	43		
Palle (f. Rasmussen), Birthe	1937		62	
Pallesen, Charles Edvard	1849	67	70	23. 5.1876
Palludan, Adolf Henrik Otto Tue	1805		24	15. 6.1855
– Th. Bergmann Meldal	1813		38	†
Palmark, Agnete Magdalene Katharina Ingemann, se Ingemann				
Palstrøm, Tage August Torup-Hansen	1905	27	37	28.10.1956
Paludan, Erik	1909	31	33	
– Stig Henning Jacob Puggaard	1896	16	18	

Fulde navn	Fødselsår	Medhj.-eksamen	Kand.-eksamen	Dødsdato
Paludan-Müller, Alfred	1851	70	73	1. 1.1924
– Martin Mathæus Caspar	1882	03		8. 2.1961
Pamperin, Knud Valdemar	18	84		†
Pardal (f. Petersen), Ellen Marie Reymann	1886	08	13	7. 8.1964
– (Petersen), Jens Søren	1871	91	94	27.10.1962
Park, Ellen Marie, se Storch-Nielsen				
– (Petersen), Nicolai Valdemar Bauer	1850	69	72	28. 5.1935
Parl, Marianne Kirsten	1947		71	
Parner, Karen	1907	31		
– Rosa, se Nielsen				
Parsholt (f. Schrøder), Lissa Harriet	1917	39	41	
Parsch, Ove	1890	10		
Pasbjerg, Petro Linné	1861	81	84	9. 1.1922
Pauli, Johan Carl	1781		06	1387
– Johan Siegfried	1809		37	11. 8.1864
– (f. Jensen), Ulla (Pauli)	1932	52	54	
Paulsen, Anna Birte, se Rugh				
– (f. Grosen), Anna Lise	1924	48		
– Christian Ludvig Holten	1831	53	56	29. 8.1898
– Christian Marinus	1818		38	1885
– Ebbe Severin Arved	1881	00	01	31.12.1941
– Harald Joachim Paul Christian	1912	35	37	20. 5.1953
– (f. Lyster), Harriet	1902	23	25	
– Hartvig Johannes	1908	29	33	18. 6.1963
– Holger	1860	82	84	24.12.1945
– Jacob August Friederich (Kiel 1845)	18			†
– Jens Kirkerup (Kiel 1812)	1781			†
– Johan Andreas	1781		05	1856
– Jørgen Robert	1890	09	12	6.10.1937
– (f. Kragh), Maria	1938	63		
– Mathias	1751		70	1821
– Niels Christian	1795		15	25. 3.1859
– Paul	1838	57	63	1. 7.1908
– Søren Vilhelm	1882	01	04	26. 4.1937
– Vivi Ruth, se Nygaard				
Peckel, Frantz	1748		73	22.12.1821
Pedersen, Agnete, se Jarlbæk				
– Albert Nikolaj	1874	95		
– Alf Verner Hybel	1931	54	56	
– Andreas Thorvald	1887	09	10	19. 9.1961
– Ane Marie	1898	18	21	21. 7.1925
– Anna	1895	15	18	
– (f. Holst), Anne Lisbeth	1945		69	
– Anne Lise Nordahl	1949		73	
– Anne-Lise, se Thestrup				
– Anne West	1933	57	59	
– (f. Monrad), Annie	1945		68	
– (f. Knudsen), Ann-Sofie Kuno	1930	51	53	
– Arna Marie	1925	49	53	
– Arne	1905	30	37	
– Arne Martinus	1928	53	55	
– August	1905	25	30	
– Axel	1937		63	
– Bente	1947		71	
– Bertha Ellonora Vedel, se Therkelsen				
– Betty Emilie Gudrun	1896	23		9. 3.1960
– Birgit, se Olsen				
– Birgit Elise, se Poulsen				

Fulde navn	Fødselsår	Medhj.- eksamen	Kand.- eksamen	Dødsdato
Pedersen, Birgitte	1943		67	
- (f. Larsen), Birthe	1945		70	
- (f. Lysgaard), Birthe	1936	57		
- Birthe Elisabeth, se Knudsen				
- (f. Roed), Birthe Wilken	1929	51		
- Børge	1914	34	37	
- Børge Benny	1926	51		
- Carl	1881	01	03	2.12.1960
- Carl Frederik Friis	1837	54	56	10. 5.1904
- Charles Bardram, se Bardram				
- Christian Magnus Bech, se Bech-Pedersen				
- Christian Marius, se Redsted-Pedersen				
- (f. Venov), Dorde Vivi Chytræus, se Venov				
- Dorrit Niedermann, se Sølvsteen				
- Egon	1928	53	55	
- Einar Enggaard, se Enggard				
- Ejnar Find	1898	26	30	
- Ejvind Jersie	1942		66	
- Ellen	1930	56		
- (f. Edinger), Ellen Margrethe Lehn	1887	08	12	17. 7.1960
- Ellen Marie, se Olsen				
- Else	1941		66	
- Else Sofie, se Sørensen				
- Erik	1942		66	
- Erling	1919	42	46	
- Erling	1943		66	
- Erling Hugo	1938		62	
- Erna Lyng, se Bach				
- (f. Jacobsen), Esther Borregaard	1920	46	48	
- Finn Kyed	1947		73	
- Gerda Karen Margrethe	1897	19		
- Grethe Grambo, se Mørch				
- Grethe Kjeldgaard, se Rasmussen				
- (f. Rasmussen), Grethe Marie	1918	40	52	
- Grethe Næsted, se Nicolaisen				
- Hanne, se Lüdorf				
- (f. Keller), Hanne Keller	1942		66	
- Hans Christian	1868	88	90	†
- Hans Rasmus Victor	1864	82	85	30. 8.1954
- Harry, se Harper				
- Hartvig Fog	1910	31	35	
- Helge, se Reppke				
- Henning Bendt	1933	55	57	
- Herdis Trærup, se Mikkelsen				
- Herman	1890	10	12	10.1951
- Hervert	1917	39	43	
- Hjalmar Brinch	1914	39	41	5.11.1965
- Hugo	1917	39	43	
- (f. Back), Inge	1917	40	46	
- Inge Holst, se Jensen				
- (f. Scheffmann), Inge Højgaard	1930	51		
- (f. Nielsen), Inge Merete Drewes	1945		69	
- Inge Ruth, se Koch				
- (f. Holst), Ingrid Agnes Sørensen	1896	17		
- Jenny Kristine Lund, se Grankær				
- Jens Kristian	1898	26		
- Jens Hoxer Kjeldsen	1904	24	31	18. 7.1932



Hvalsø apotek (119), Roskildevej 4, 4330 Hvalsø, tlf. (03) 40 80 06 & 40 84 35. Roskilde amt. Hvalsø kommune.

Oprettet ved kgl. resolution af 22.6.1871.

Åbnet 29.12.1872 på nuværende beliggenhed.

Udsalg: Gevninge (1969), Kirke Eskildstrup (1950), Kirke-Såby (1948), Lejre (), Osted (1961) og Tølløse (1907).

- b: 22. 9.1871 Johan Georg Keller Jensen (tidligere apoteker i Kværn i Sydslesvig), † 3.1.1886.
Hans enke Francisca Augusta, f. Otterstrøm ved tilladelse af 13.3.1886 (ved bestyrer), † 7.8.1910.
- b: 5.10.1910 Christian Erasmus Otterstrøm Jensen, o. 6.10.1910, f. 30.4.1917 (se København Nørrebro apotek).
- b: 20. 2.1917 Axel Vilhelm Hegelund, o. 1.5.1917, p. 30.11.1926, † 9.1.1930.
- b: 15.10.1926 Gustav Møller, o. 1.12.1926, † 22.3.1936.
- b: 30. 8.1936 Viggo Charles Jølner, o. 1.10.1936, f. 31.12.1946 (se København Gl. Kongevejs apotek).
- b: 15.11.1946 Hans Frederik Hansen, o. 1.1.1947, f. 30.11.1956 (se Skanderborg apotek).
- b: 9. 8.1956 Gustav Jakobsen, o. 1.12.1956, † 21.2.1967.
- b: 6. 7.1967 Viggo Højbjerg Nielsen, o. 1.9.1967.

Fulde navn	Fødselsår	Medhj-eksamen	Kand.-eksamen	Dødsdato
Pedersen, Jette Kildebæk, se Christensen				
- Johannes Bech, se Bech-Pedersen				
- (f. Engfeldt), Jytte	1924	47		
- Jytte Agnete, se Herget				
- Jytte Garner, se Roed-Petersen				
- Jørgen	1929	51	53	
- Jørgen Højlund	1939		64	
- Jørgen Lund	1930	51	53	
- Jørgen Marqvansen, se Marqvansen				
- Jørn	1940		64	
- Kaj Carlo	1893	14	16	2.1971
- Kaj Aage	1920	42	47	
- (f. Jensen), Karen Gersel	1924	46	50	
- (f. Rahbek), Karen Margrethe Mathilde	1911	30	33	
- (f. Jensen), Karen-Marie Højfeldt Bols	1945		69	
- Karin	1947		72	
- (f. Larsen), Kirsten Thirstrup	1934	56		
- Kirsten Emmery, se Due				
- Kirsten Højlund, se Holkmann-Olsen				
- Knud, se Gundstrup				
- Knud Bønnelycke, se Bønnelycke				
- Knud Erik	1924	47	49	
- Knud Aage	1925	48	50	
- Kristian Søndberg	1940		65	
- Kristiane Ottolie Søe, se Søe				
- Kristiane Skov, se Rasmussen				
- Laurids Rotbøl	1941		66	
- (f. Iversen), Lena Deleuran	1948		73	
- (f. Niclasen), Lis	1938		62	
- Lis Ellinor, se Jensen				
- Lis Lykke, se Bundgaard				
- (f. Nielsen), Lisbeth	1945		72	
- (f. Aarup), Lise	1925	50	52	
- Lise, se Nielsen				
- Lise Lotte Riis, se Angelo				
- Lone Margrethe	1946		73	
- Margrethe, se Heering				
- Marianne Kirstine Lund	1897	21	24	9. 8.1935
- Marianne Thorolf, se Guldborg				
- Marie Margrethe Fog, se Laursen				
- Marion, se Thinggaard				
- Martin	1929	53	57	
- Maximinus	1897	17	19	3. 1.1960
- Nanna, se Jensen				
- Niels Henrik Vinberg	1944		69	
- Ole Gylling	1935	57	59	
- Ole Sandvad	1906	28	31	4. 7.1953
- Otto Christian	1886	07	09	1. 5.1966
- Peder	1871	93	95	16. 7.1947
- Peder Holger, se Ørner				
- Peter Marius Henrik, se Rudfeld				
- Peter Martin	1932	57	59	
- Peter Mikael Alsted	1943		68	
- Peter Vang	1945		70	
- Poul	1935		62	
- Reinhardt Adolph Rasmussen, se Eltang				
- Sara Ninetta Blangsted, se Aitken				
- Sten Birger	1940		64	

Fulde navn	Fødselsår	Medhj-eksamen	Kand-eksamen	Dødsdato
Pedersen, Svend Erik Thirstrup	1932	56		
- Søren Lauridsen	1943		68	
- Tage Højlund	1914	40	43	
- Thorvald	1883	01	03	3. 3.1958
- Thorvald	1885	07		27. 1.1957
- Thorvald Herbert Friis	1823	45	48	
- (f. Andersen), Tove Overgaard	1941		65	
- Tove Stenvang	1948		73	
- Vagn	1934	55	57	
- Vagn Jørgen	1924	48	51	
- Verner Wulf	1929	53	57	
- Victor	1920	42	45	
- Viggo Thorsbro	1946		73	
- (f. Pryds-Hansen), Xenia Johanne	1934	57	59	
Pedersen-Bjerregaard (f. Bak), Anna Margrethe				
Kathrine	1903	23	27	
- Kaj	1904	24	27	
Penzien, Birthe, se Warberg				
Permin, Christian Emil	1846	65	68	16. 4.1914
- Valdemar Kjærsgaard	1864	83	85	30.11.1937
Person, Birthe Bertha, se Nielsen				
- Helle Grøn, se Jensen				
Persson, Bent Blaabjerg	1924	46	49	
- Poul Sten	1946		70	
Petersen, Addy Vera	1924	58		
- Adolph, se Snitker				
- (f. Nevcrmann), Agnete	1922	42		
- Agnete Magdalene Katharina Ingemann, se Ingemann				
- Albert Georg, se Brofeldt				
- Albert Johan, se Laage-Petersen				
- Andreas Sophus Frederik	1863	83	84	10.11.1913
- Anna Clara, se Cleemann				
- Anna Dorthea	1878	09		11.1955
- (f. Sunesen), Anna Margrethe	1920	42	48	
- Anna Maria Holm, se Jäckel				
- Anne Karin Korsgaard, se Kristensen				
- Any Søvdahl	1899	20		†
- Arne Oluf Laurids	1927	49	53	2. 6.1955
- Asta Victoria Oline, se Gerald				
- August	18	56		†
- Axel	1890	10		20. 6.1965
- Axel Vilhelm	1868	89	90	6. 1.1921
- (f. Olrik), Bente	1938		62	
- Birgit Skovgaard, se Weber				
- Birgit Solvcig, se Kramhøft				
- (f. Jacobsen), Birgitte Wentzer	1942		67	
- Birte Ruben, se Brams				
- (f. Hansen), Birthe	1933	56		
- (f. Mogensen), Birthe Johanne Bonde	1933	56	58	
- (f. Haldrup), Bodil	1927	51		
- Bodil, se Mathissen				
- Bodil Helene	1913	37	39	
- Bodil Holm	1904	24	28	
- Bodil Kock, se Strøh				
- Bodil Marie, se Jacobsen				
- Carl Albert Hilmar	1853	73	76	12. 3.1895
- Carl Christian	1860	79	85.87	30. 1.1933

Fulde navn	Fødselsår	Medhj- eksamen	Kand- eksamen	Dødsdato
Petersen, Carl Christian	1910	33	35	
- Carl Ludvig	1854	73	77	25. 9.1907
- Carl Sofus, se Herholdt-Petersen				
- Carl Valdemar	18	83		22. 4.1904
- Caroline Anna Marie Høgsberg	1921	46		
- Cecilie Jensen, se Bæk-Sørensen				
- Christian (Kiel 1806)	17			1832
- Christian	1848	69	72	30. 1.1919
- Christian	1923	47	49	
- Christian Agertoft	1899	19		
- Christian Andreas Mørup, se Mørup-Petersen				
- Christian August, se Schepeleern-Petersen				
- Christian Joseph	1865	85	86	15. 3.1889
- Christian Vibholm	1924	50	52	
- Christian Wilhelm	1803		27	1845
- Daniel Christian (Kiel 1836)	18			†
- Dora	1904	24	28	
- Ebba Elisabeth, se Bollerup-Jensen				
- Edith Hartman, se Jensen				
- Ejnar	1899	19	22	10. 9.1968
- Elinus Marius Gamst	1852	73	77	5. 3.1895
- Ella Emilie, se Silfverberg				
- (f. Jensen), Ellen Løgstrup Vang	1927	49		
- Ellen Marie Reyman, se Pardal				
- (f. Hjorth), Elna Schleisner	1877	04		1.10.1947
- Elsa Elinor	1900	21		
- Else, se Hansen				
- Else Marie, se Jensen				
- Elsebeth Beathe	1932		62	
- Emanuel Martinus Back	1898	19	22	
- Emil Alfred	1848		70	†
- Emil Peter Frantz	1849	69	71	7.12.1904
- Erik Lennert, se Lennert-Petersen				
- Erik Lykke	1918	43		
- Erik Valdemar	1854	74	76.77	21.11.1908
- Erling Niels	1944		68	
- (f. Wilstrup), Eva Dahl Steener	1916	40	43	
- Eyvin Baltzer	1928	51	53	
- Flemming Lundorf Møller	1942		69.70	
- Frede Vilhelm Gustav	1920	41	44	
- Frederik Vilhelm Langebek	1859		81	†
- Georg Christian August	1889	11	13	15.12.1918
- Georg Peter	1833	54	57	2. 8.1907
- Georg Viggo	1907	28		21. 2.1970
- Gert Ivan	1947		73	
- Gertrud Margarete, se Klitgaard				
- Gottfred Frederik	1854	74	77	10. 2.1922
- (f. Breede), Grethe	1933	55		
- f. Madsen), Grethe Kirsten	1929	50	52	
- (f. Mossin), Gunver Margrethe Strange	1902	27		
- Gustav Adolf Frederik	18	63		†
- Gustav Marius, se Karskov				
- Gustav Villiam	1876	95	01.24	21. 2.1932
- Guttorm Christian	1890	11	13	7.10.1954
- Gutzon Fritz	1861	80	84	23. 3.1923
- Hanne, se Kähler				
- Hannis Perine, se Bryrup				
- Hans Erik Høpfner	1936	58	61	

Fulde navn	Fødselsår	Medhj-eksamen	Kand-eksamen	Dødsdato
Petersen, Hans Kristian Jacob	1897	18	21	10. 7.1963
- Hans Peter Christian	18	85		†
- Hans Peter Julius	1881	02	04	28. 4.1958
- Hans Peter Wilhelm	1845	67	69	28. 3.1917
- Harald Peter Nis	1864	83	86	20.12.1928
- Harald Viggo	1880	01	03	1. 8.1960
- Helen	1903	24		
- (f. Schmidt), Helga	1934	56	58	
- Hermann	1862	82	84	†
- Holger	1920	43	46.47	
- Hugo Jagd	1910	34		1937
- (f. Lastrup), Inge Kirstine Lykke	1926	49		
- (f. Rasmussen), Inge Margrethe Eleonora Jacoby	1909	32	35	
- Inge Vanda Thekla Edel Sick, se Sick-Petersen				
- Ingeborg	1906	27		
- (f. Holst Knudsen), Inger Godsk	1918	40	43	
- Ingerlise Henning, se Gross				
- Ingolf Jons	1940		68	
- Ingwer (Kiel 1805)	1766			25. 5.1818
- Irene Fernanda, se Ejrnæs				
- J. O. V.	18	78		22. 6.1938
- Jean Peter	1864	85	87.88	4.12.1914
- Jens Christian	1926	49	52	
- Jens Christian	18	77		†
- Jens Søren, se Pardal				
- Jes Frederik	1815		35	1879
- Jes Johan	1845	65	69	12. 8.1927
- Jes Johan Carl Blom, se Blom-Bjørner				
- Jess (Kiel 1841)	1816			17. 3.1868
- Johan Erik	1916	37	41	
- Johan Jacob Mertz	1834	52	58	12.11.1898
- Johan Ludvig Overbye, se Overbye				
- Johannes Alfred	1866	87	89	16.11.1921
- Johannes Billeskov Jansen Cramer	1875	97	98.99	2. 7.1942
- Johannes Evald	1868	91		†
- Julius	1851	70		23. 2.1930
- Julius Heinrich	1869	90	92	26.11.1929
- (f. Mørck), Jytte, se Thorøe				
- (f. Borchersen), Jytte Daugaard	1940		63	
- Jørgen	1932	54	57	
- Jørgen Immanuel	1929	51	53	
- Jørgen Sirachsen	1907	27	30	31. 1.1963
- Kai Bruno	1905	29		12. 6.1930
- Kaj, se Norel				
- Kaj Theodor, se Cedersted				
- Karen Agnete Funch, se Christensen				
- Karl	1911	35	37	
- Kay Holger	1899	19	21	25. 8.1949
- Kitty, se Bramsted				
- Kirsten, se Flagstad				
- Kirsten, se Nielsen				
- Kirsten Birgitte, se Jøns				
- (f. Jensen), Kirsten Deth	1925	49	53	
- Kirsten Hee, se Christoffersen				
- (f. Vedde), Kirsten Marin	1932	55		
- Kirsten Rosenfeldt, se Andersen				

1270 Personregister

Fulde navn	Fødselsår	Medhj.-eksamen	Kand.-eksamen	Dødsdato
Petersen (f. Bering), Kis	1947		72	
- Knud Erik Jacoby	1908	31	33	
- Kristian Tullin	1835	53	56	13. 8.1905
- Kurt Willy Pfeiffer	1946		70	
- Lars Frede	1948		71	
- Laurits, se Petersen-Hviid				
- (f. Andreassen), Lene	1938		64	
- Lis, se Nielsen				
- Ludvig	18	66		†
- Marianne Walther	1946		73	
- Marius Mathias Christian, se Antons				
- Martha Sophie Louise	1898	22		
- Mogens Rolighed	1933	56	59	
- Nicolai Karl Kristian	1878	98	00	13. 1.1938
- Nicolaj Valdemar	1850		72	†
- Niels Frederik	1780		07	31. 8.1848
- Niels Johannes	1884	05	07	19. 6.1959
- Niels Thorøe, se Thorøe				
- Nils Holm, se Holm-Petersen				
- Nicolai Valdemar Bauer, se Park				
- Ole Sophus	1866	87		†
- Orla Klindt	1944		68	
- Oscar Kragh, se Kragh-Petersen				
- Oscar Ludvig Victor	18	77		†
- Otto Eggert	1896	17		1. 4.1919
- Otto Frantz Funch	1884	05	07	6. 9.1951
- Otto Lennert, se Lennert-Petersen				
- Peter	1879	00	03	10. 6.1959
- Peter Hansen	1856	75	79	30. 6.1929
- Peter Harald Julius	1859	80	81	28. 5.1941
- Peter Severin	1847	70	75	3.1918
- Peter Vang	1920	42	47	25. 3.1951
- Poul Christian	1903	24	28	
- Poul Christian	1927	47	50	
- Poul Horsbøl	1940		64	
- Ragna, se Eriksen				
- Rasmus Thorvald	1894	14	16	9. 2.1961
- Regnar, se Esbak				
- Rigmor Oline, se Thordrup				
- Rita Ellen, se Eriksen				
- Robert Conrad Holm	1909	31	35	
- Ruth Marie, se Olsen				
- Svend Kjerulf	1890	08	10	30.10.1953
- Søren Anker Kaj, se Sak				
- Søren Peter	1847	66	72	27. 8.1921
- Therkel Peter Kofod	1852	75	77	†
- (f. Pfeiffer), Tine Annette Pfeiffer	1946		71	
- Tonny Bendt	1931	54	57	
- Troels Jeppe Skjoldborg	1872	92	94	25.12.1919
- Ulla Stougaard	1945		69	
- Verner Andreas	1887	08		
- Vibeke Gram, se Hansen				
- Vibeke Ring	1945		70	
- Victor Albert	1859	77		1877
- Vilhelm Sophus	1860	81		†
- Virginia Augusta Engelke, se Schmidt				
- Aage	1894	16	18	5.10.1922
- Aage Otto	1932	53	55	

Fulde navn	Fødselsår	Medhj-eksamen	Kand-eksamen	Dødsdato
Petersen-Bryrup, Hannis Perino, se Bryrup				
Petersen-Hviid, Laurits	1870	91	94	13. 6.1927
Petri, Anton Hansen	1875	97		22. 2.1954
- Christian Frederik	1872	93	95	26.10.1955
- Theodor	1827		52	16. 3.1877
Pettersen, Magnus Gottfred	1884	05	07	29. 3.1954
Pettersen, Johan Martin Bertel Mørk	18	65		†
Pettersson (f. Jørgensen), Hanne Grethe	1937		61	
Peytz, Knud Lauritz Jørgen	1897	18	21	23. 3.1944
- Nicolai Henrik	1862	79	83	4.12.1927
Pfeiffer, Tine Annette, se Petersen				
Pflugmacher, Gottfried Mathias	1792		15	9. 1.1868
- Johan Peter	1756		82	21. 1.1833
Philipsen, Adolph	1855	74	77	†
- Ella, se Mørch				
- Frederik	1861	80	83.84	18.10.1891
- Inge, se Vesterdahl				
- Svend Asger	1916	43	47	
Philipson, Louis Philip	1885	06	07	21.12.1966
- Nanna Brandorff, se Brandorff				
Phil, Rigmor Margrethe, se Löwenstein-Jensen				
Pii (f. Winther), Anne	1944		68	
- Niels-Kristian	1943		68	
Piil, Sigrid	1897	19		
Piilmann-Nielsen (f. Olsen), Irene	1916	40		
Pinborg, Ellen Marna, se Baverstock				
Pind, Hanne, fru	1940		63	
- Karlo Frederik	1908	31	33	
- Lone Dahl	1944		69	
Pingel, Regnar Sophus Albert	1870	92	96	†
Pinholt, Helle	1948		73	
Piper, Else Agnete, se Smitt				
- Harald Alfred Fedor	1823		43	1. 4.1900
- Harald Georg Vilhelm	1858	77	79	28.12.1924
- Preben Christoph	1904	28	31	21.12.1953
Pirtzel, Alfred Meinecke	1858	76	78	10. 3.1922
Piselhøj, Christian Aasted, se Elming				
Place, Paul Munchgaard de	1748		73	1804
Platz, Anna Petra	1927	50		
Plenge, Frederik Vilhelm Julius	1876	97	99	4. 8.1907
Plesner, Damianus Theodor	1823	44		1899
- Hans Frederik	1817		40	4.11.1895
- Johan Julian Ernst	1864	84		9.1938
- (f. Virklund), Johanne Louise Vilhelmine	1898	20	24	
- Ruth	1900	20	22	28.10.1967
- (f. Bendtsen), Tove	1926	49		
Ploug (f. Holme), Kirsten	1941		65	
Plougman (f. Sørensen), Hanne Ibsen	1940		66	
Ploug-Sørensen (f. Andersen), Gudrun Harriet	1938		62	
Plum, Anthon Christoffer Rohn	1754		85	21.10.1802
Pluzek, Karl-Johan	1947		72	
Plæhn (f. Jensen), Inge Kjølner	1924	47		
Poleman, Peter Heinrich	1779		01	†
Poltorak (f. Bendixen), Kirsten	1946		70	
Ponton, Gustav Adolf Ferdinand	1819		40	†
Pontoppidan, Frederik Andreas Waldemar	1813		35	9. 4.1891
- Frode Camillus	1912		37	8. 29.1871
- Johan Ludvig Christian	1807		31	1874

1272 Personregister

Fulde navn	Fødselsår	Medhj.-eksamen	Kand.-eksamen	Dødsdato
Pontoppidan, Julius Charles Andreas	1848	70	72.73	13. 4.1881
– (f. Jørgensen), Margit Blichfeldt	1938		63	
Popp (Poulsen), Anna Kristine	1927	50		
– Otta Sofie, se Østerbye				
Porotnikoff, Aleksij	1931	53	55	
Porst, Carl Laurentius	1875	95	98	15.10.1932
– Christian Edvard Gustav	1870	92	94	6. 4.1922
Poulsen, Anna Kristine, se Popp				
– Anne Mette Nøhr	1948		72	
– Anthon Christian Elias Adolf	1865	85	90	28. 2.1960
– Asta, se Nielsen				
– Bente, se Kirkeby				
– Betty Helene, se Rudkjøbing				
– (f. Pedersen), Birgit Elise	1940		63	
– (f. Andersen), Birthe Digmann	1922	44	48	
– Carl Anton	1856	75	78	2. 4.1934
– Else, se Schrold				
– Erik Digmann	1923	44	48	
– Erik Svend	1916	39	41	
– (f. Fries), Grethe Seier	1919	41		
– Grethe Vædele	1947		73	
– Gunhild Bjerrum, se Bang				
– (f. Bruun), Hanne Gye Bruun	1942		68	
– Hans Jørgen Thomas	1882	04	06	15.11.1918
– Helga Marie Hestbæk	1940		69	
– (f. Harpøth), Inge	1939	51		
– Jan Finn	1924	54	56	
– Jens Hagensen Paulin	1893	18		
– Johannes Heegaard Thiis, se Heegaard-Poulsen				
– Jørgen	1900	20		20. 6.1921
– Knud Finn	1917	37	41	
– Louis Julius	1871	91		†
– (f. Møller), Lydia Marie Magdalene Else Louise Christine	1911	38		
– Mads Christian	1865	85	89	†
– Oluf Volmer	1881	01	03	83.11.1961
– Poul Christian	1866	84	88	4. 2.1934
– Poul Møller	1920	46	49	
– Poul Sigfred Peter	1874	95	97	18. 1.1914
– Poula Johanne, se Christensen				
– Sofie Magdalene, se Holm				
– Stig Børge	1926	48	51	
– Sven Alexander	1897	17	19	
– Sven Aage	1907	28	32	
– (f. Bentzen), Ulla Tarp, se Tarp				
Povlsen, Harald Hedegaard	1922	45	48	
– Poul Anton	1928	51	53	
Pozzi, Frantz Jos. Christian Frederik	18	62		†
Præem, Evald Christian Ludvig	1887	09		12. 9.1963
– Oluf Christian Ludvig	1855	74	78	9. 9.1904
– Søren Ludvig Anthon	1827		53	13. 4.1893
Pragh (f. Jensen), Inger Margrete	1941		64	
Prahl, Christian Samuel	1842	61		16. 8.1901
Prahn, Johan Jørgen	1773		00	1826
Préalte, Henry Louis André	1826		60	†
Preetzmann, Johanne	1902	24	31	5.1933
Preetzmann-Aggerholm, Ludvig	1840	58	63	30. 6.1907

Fulde navn	Fødselsår	Medhj.- eksamen	Kand.- eksamen	Dødsdato
Preetzmann-Aggerholm, Ludvig	1874	95	97	
Prehn (f. Bauer), Karen	1895	16	19	30. 7.1966
Preisler, Bruno	1834	53	58	22. 2.1899
– (f. Jensen), Jonna Galsgaard	1936		63	
Preuert, Johannes Jacobsen	1791		12	31.12.1852
Prien, Georg Hans	1902	22	25	30. 3.1944
Priergaard, Carl Christian Oluf	1877	98	00	31. 8.1956
Primdahl, Kaj Evald	1911	31	33	
Printzen, Marquard Ludvig E.	1823		47	1876
Prip (f. v. Mehren), Freia, se Bruun				
– Troels Smith	1894	17	22	27. 7.1961
Pryds-Hansen, Xenia Johanne, se Pedersen				
Prægel (f. Holt), Anna Sofie, se Heidemann				
– Fritz Christian Storm	1870	91	97	15. 1.1954
– (f. Lund), Theodora Juliane	1886	09		30. 8.1930
Præstmark, Gerda, se Christoffersen				
Prætorius, Albrecht Johan	1855	77	87	21. 3.1931
– Ebba Actonia Scheel, se Vandel				
– Hans Christian	1854	72		1.12.1918
– Ingrid Mathilde, se Lund				
Prösch, Ernst Heinrich	1907	27	30	
– Otto	1933	56	59	
Pyndt, Erik	1914	39		
– Holger	1886	08	12	12.10.1951
Pålsson, Hågen Stig	1941		66	
Paamand (f. Christensen), Birthe Annie Vilmer	1929	51		
Paarup-Hansen (Hansen), Jens Christian (Paarup)	1900	24	27	
Quist, Edvard Ludvig Gumme	1878	98	01	3.12.1961
– Ludvig	1864	83	84	5. 6.1904
Quistgaard, Anna	1909	32	35	
Quistorff, Johan Heinrich	1888	09	10	1.1942
Quitau, Hans Christian	1855	75	77	30. 5.1914
Qvortrup (f. Braat), Jenny Margrethe	1892	16		29. 9.1924
Qvislin, Jacob Peter	1748		81	4.10.1795
Qvist, Axel Viggo	1892	13	21	28. 9.1955
– Gumme Christian	1791		11	1879
– (f. Holst), Karen	1933	55		
– Aage Erhardt	1866	85	87	10. 7.1933
Qvortrup, Hannibal Seehusen	1886	06	09	15. 7.1958
Raben, Christian Hans Emil	1861	81	84	†
Rabing-Christensen (f. Nielsen), Ellen Rigmor	1909	34		
– (Christensen), Hans Hagbar	1899	20	22	13.10.1961
Raff (f. Larsen), Gerda	1922	46		
Raffenberg, Ditlev Withard	1799		23	1872
Rafn, Charles Otto Adolf	1839	57	60	6. 9.1917
– Christen Aagaard	1805		25	8. 7.1895
– Christian Kuhlmann	1866	86	87	18. 6.1925
– Hilmar Emanuel	1852	72	76	27. 2.1925
Rager, Annie, se Heilmann				
– (f. Rager), Bertha Anetta	1887	10		16. 5.1958
– Carl Emil	1845	64	67	21. 7.1916
– Ellen Mathilde Silfverberg, se Dithmer				
– Eva Hildeborg, se Omø				
– Johanne Charlotte, se Bekker				
Rahbek, Christian	1872	92	96	20.10.1962
– Else se Jantzen				
– Karen Margrethe Mathilde Fog, se Pedersen				
– Ove Jacob	1870	92	94	8.1951

1274 Personregister

Fulde navn	Fødselsår	Medhj.- eksamen	Kand.- eksamen	Dødsdato
Rahbek, Ulla Birgitte	1946		70	
- (Olsen), Aage Christian	1908	28	35	
Rahlff, Nicolaj F. W.	18	77		†
Rald (f. Hansen), Kirsten Inge-Lise	1932	33	55	
Rambusch, Hartvig Frederik Emil	1819		40	†
Rame, Kaj Aage Helmuth	1900	21	24	
Ramelov, Leonhard Frederik Christian Adolf	1810		38	†
Ramhøj, Torben	1917	40		
- (f. Johannsen), Wiebke Annelies	1919	40	66	
Ramlau (f. Hansen), Karen	1898	19	28	
- William Jakob	1900	21	24	
Ramsing, Anton Theodor	1844	64	67	1922
- Jens Ludvig	1810		31	†
- Johannes Frederik Vilhelm	1835	55		16. 3.1918
- Otto Fabricius	1796		17	21. 6.1856
Ramvold (f. Larsen), Esther Zenia	1921	46		
Rancke-Madsen, Nina	1937		63	
Randrup, Hans Weinholdt	1806		33	1867
- Johannes	1920	43	47	
- Jørn	1942		65	
- (f. Terp), Kirsten	1941		65	
- Niels Ancher Secher	1819		40	9. 4.1888
Randrup-Thomsen (f. Rathje), Lis Inga	1928	51	53	
- Ole	1928	50	52.53	
Randved (Sørensen), Jens	1870	91	96	15.11.1945
Rantorp (f. Koefoed), Gerda Henny Annette	1923	48	50	
Rasch, Anker Jørgen Secher	1870	90	93	1. 7.1946
- August Siemsen	1860	78	81	9. 6.1895
- Orla Hanson	1910	33	35	5. 4.1969
Rask-Petersen (f. Wedfall), Francisca Kristine	1885	08		
Raskfeld (Hansen), Antonius Christian	1878	99	01	24. 5.1922
Rasmussen	18	75		†
- (f. Nielsen), Alice Bundgaard	1940		64	
- (f. Andersen), Andrea Juliette	1888	11		
- (f. Digmann), Andrea Mackeprang	1903	28		
- Anna Elisabeth, se Christensen				
- Anna Kirstine	1915	39	43	
- (f. Diget), Anna Lis	1944		69	
- Anna Martha, se Henningsen				
- (f. Olsen), Anne	1943		67	
- Anne Marie, se Hallenberg				
- (f. Kemp), Annette	1941		65	
- Asger Keller, se Keller				
- Asta Marie	1899	19	22	13. 3.1950
- Bendt Lund	1915	36	39.40	
- Bente, se Schwartz				
- Bertha Elisabeth Augusta	1881	03		6. 7.1951
- Birthe, se Melgaard				
- Birthe, se Palle				
- Bjarne Bent	1919	42	46	
- Carl Gustav Adolf	1882	03	06	7. 8.1939
- Carl Thiess	1893	15	18	
- Christen	1809		29	1877
- Christen Jørgensen Boye	1899	20	24	
- Christian Jørgen Marius	1865	85	90	8. 2.1953
- Christian Ludvig	1782		04	14. 2.1859
- Christian Ludvig	1814		33	23. 3.1872
- Ebba Schjønning	1920	40	44	

Fulde navn	Fødselsår	Medhj-eksamen	Kand-eksamen	Dødsdato
Rasmussen, Edith, se Kappel				
- Ejner Becker	1921	45	47	
- Elisabeth	1905	26	31	
- Elisabeth Marie, se Skaarup				
- Ellen	1901	24	27	
- Ellen, se Madsen				
- Ellen Lorentze Frederikke Howalt, se Gyldenkrone				
- Ellen Margrethe	1906	28		
- Ellinor Caroline Pagh, se Kjær (f. Hansen), Emilie	1892	14		
- Erik	1940		66	
- Erik Preben	1941		68	
- Erik Valdemar Lindegaard	1920	41	44	
- Eva Birgitte, se Kristensen (f. Madsen), Fritze Mølsted	1943		68	
- Georg Vilhelm, se Bredorf				
- Gerda Marie, se Röder				
- Gertrud, se Heering				
- Gladys Helga, se Emmeltorp (f. Knudsen), Grete	1941		67	
- (f. Nielsen), Grete, se Lauesen				
- Grethe Bangert, se Hvinten				
- (f. Pedersen), Grethe Kjeldgaard	1942		66	
- Grethe Marie, se Pedersen				
- Gudrun Hesse	1904	26	30	
- Gustav Emmanuel Christian	1911	33	38	
- Gyda Grotrup, se Lyon				
- Hanne Grethe, se Brinch-Olsen (f. Jensen), Hanne Kirkegaard	1945		69	
- Hans Christian	1940		67	
- Hans Jørgen, se Blokmann				
- Hans Marius Valentin, se Sprange				
- Hans Thorning Baggesgaard	1888	08	10	27.10.1960
- Hans Thorvald	1877	99	03	25. 3.1947
- (f. Clausen), Helga	1938		63	
- (f. Omøe), Helga Cecilie Cathrine	1895	19		
- Helge Nyrup	1927	50		
- Henning Mackeprang	1906	26	31	23.11.1963
- Iå Niels	1938		63	
- (f. Schultz), Ina Birthe Ringberg	1921	44		
- (f. Lange), Inga	1930	53	55	
- Inga, se Smitt				
- Inga Marie	1922	45		
- Inge	1940		69	
- Inge Margrethe Eleonora, se Petersen				
- Inge Merete, se Ebbeskov				
- Ingelise, se Rønne (f. Lund), Inger Actonia Prætorius	1911	31	35	
- Inger Wolf, se Aunfelt				
- James Frank	1898	20	23	16. 4.1961
- Jens	1941		65	
- Jens Wæver	1932	55	57	
- (f. Rohleder), Johanne Stricker, se Rasmussen-Sand				
- Johannes A. Gottfred	1866	84	85	2.1932
- Johannes Sophus	1852	71	73	18. 8.1895
- Jørgen Christian	1868	86	89	†



Hvidovre apotek (348), Hvidovrevej 129, 2650 Hvidovre, tlf. (01) 75 16 66. Københavns amt. Hvidovre kommune.

Oprettet ved kgl. resolution af 16.3.1950.

Åbnet 15.10.1951 på nuværende beliggenhed.

b: 6. 7.1950 Svend Nielsen, f. 1.4.1973.

b: 9. 3.1973 Peer Alexander Østrup, o. 1.4.1973.

1276 Personregister

Fulde navn	Fødselsår	Medhj.- eksamen	Kand.- eksamen	Dødsdato
Rasmussen, Jørgen Melchior	1941		67	
- Jørgen Peter	1894	16	18	24. 7.1960
- Jørgen Victor	18	64		†
- Kaj	1904	25	30	
- Karen Anna Elisabeth, se Andersen				
- Karen Dengsøe, se Riiser				
- Karen Lisbeth, se Hoff-Clausen				
- (f. Jensen), Karen Nielsine	1911	34	37	
- Karl Marius Meldgaard	1896	17	19	5. 6.1966
- Kirsten Lise, se Sørensen				
- Knud	1932	54	56	
- Knud Emil Bro	1906	28	30	
- Knud Gothard	1897	18	19	
- Knud Thorvald	1915	37	42	19. 3.1971
- Kristence Jensine, se Jensen				
- (f. Pedersen), Kristiane Skov	1924	50	52	
- Kurt Fønnesbæk	1938		62	
- Lars Kristian	1891	15	16	
- Laura Marie Elisabeth, se Hansen				
- Laurits Vilhelm	1879	99	04	3. 2.1955
- Lilly Margit Lund, se Svane				
- Lis, se Kyvsgaard				
- Lis Andrea, se Meilvang				
- Marie Christine	1885	08	10	20. 5.1950
- (f. Koed), Marie Magdalene	1896	16		
- Mary Elisabeth, se Høyer				
- Mathias Lauritz	1789		10	11. 7.1859
- Mogens	1934	56	58	
- Niels Eckart Christoffer	1810		29	30. 6.1895
- Nina Heiberg, se Jespersen				
- (f. Ankerlin), Nina Kirsten	1938		62	
- Oluf Søgaard, se Søgaard				
- Otto, se Hammer				
- Ove Jablonsky	1893	13	16	
- Peder	1800		20	1838
- Peter	1871	91	94	29.10.1932
- Peter Aksel	1942		66	
- Peter Carl Immanuel Christoffersen, se Grove-Rasmussen				
- Petrea, se Breyen				
- Poul	1906	26	33	8. 9.1956
- Poul Ole Henrik	1922	44	48	
- Poul Winkel	1905	26	31	
- Preben	1943		68	
- Rasmus	1808		29	1882
- Rasmus Ejnar	1897	18	19	9. 1.1970
- Rasmus Julius	1841	60	62	8. 4.1865
- Rasmus Martinus	1871	91	93	3. 9.1920
- Rasmus Peter	1930	52	55	
- (f. Knudsen), Ruth Kristine Rauer	1918	39	43	
- Sofus Kristian	1906	31	33	
- Susanne Birgitte Søborg, se Taylor				
- Svend Aage	1895	15	18	23. 1.1960
- Svend Aage Lauritz Christian Albert	1899	20	22	24.10.1935
- Søren	1875	94	96	1.11.1950
- Søren Nørby	1926	51	53	
- Søren Nørgaard	1938		62	
- Søren Peter	1858	75	79	17.11.1921

Fulde navn	Fødselsår	Medhj-eksamen	Kand.-eksamen	Dødsdato
Rasmussen, Søren Rasmus	1884	04	06	17. 3.1957
- (f. Smitt), Ulla Wagner	1942		68	
- Viggo Borg	1917	40	43	
- Viggo Jørgen	1912	37	40	25. 5.1970
- Viktor Emanuel	1907	32	35	
- Wilhelm Carl Emil	1811		33	†
- Willy Frederik	1885	06	07	8.1969
- Aage	1939		63	
- Aase Skouboe, se Zinck				
Rasmussen-Lægaard, Jes	1920	43	47	
Rasmussen-Sand (f. Rohleder), Johannes Stricker	1921	42		
Rassing (f. Almegaard), Anna Margrethe Rømer	1938		63	
- Jørgen Eiler	1938		62	
Rath, Frantz Adolph Cay	1912	32	35	
- John Axel	1912	46	50	
- Otto Heinrich	1872	93	96	†
- Aage	1898	18	22	2. 4.1971
Rathje, Anne-Lise Raagaard, se Jensen				
- Lis Inga, se Randrup-Thomsen				
Raun (f. Hindrichsen), Kathrin	1943		67	
- Svend Valdemar	1907	29		
Raun-Bybjerg, Jens Oscar	1885	07	09	9.10.1942
- (f. Larsen), Marie Elisabeth, se Sparre Ulrich				
Raunkjær, Grete Ellen, se Ravn				
Ravn, Benny, se Weldingh				
- Ellen Tind, se Christensen				
- (f. Raunkjær), Grete Ellen	1916	39		
- Hansjørgen	1920	42	46	
- Jørgen Sonne	1936		64	
- Karen Margrethe	1898	18	33	
- (f. Stautz), Kirsten	1924	48		
- Kirsten Anna Marie, se Hermansen				
- Ole Kristian	1799	17		1831
- (f. Munksgaard), Vibeke	1947		72	
Ravnbjerg, Jens Emil Vilhelm	1874	94		4.1919
Ravnholt, Aksel	1881	01	04	13.12.1940
Ravnhøj, Else Karen Marie, se Christensen				
Ravn-Jensen, Andres	1931	54	56	
- (f. Hansen), Helga Elisa Jølk	1924	46	49	
Ravnsgaard, Aage Grauer	1876	96	00	9. 7.1941
Ravnskov (f. Germer), Enid Birgitte Rasmussen	1911	33		
Rebsdorf, Aage	1930	51	53	
Rechnagel, Carl Christian	1894	14	22	26. 4.1956
- Eigil	1927	54	57	
- Knud Krüger	1932	57	59	
- (f. Kramme), Vibeke	1936	57	59	
Rechter (f. Strufve), Margit, se Lorch				
Reddelien, Christoffer Heinrich Nicolai	1855	75	77	28.11.1920
- Christopher Heinrich Nicolai	1759		92	21. 8.1833
- Knud	1806		30	19. 6.1861
- Niels Knud	1896	16	19	
Redsted-Pedersen (Pedersen), Christian Marius	1890	11	16	2.11.1941
Reenberg (f. Kjeldgaard), Bente	1929	51	53	
- Carl Erik	1920	42	44	
- Herdis Elin, se Løve				
Reerslev (Christian), Knud Poul	1897	17	24	22. 5.1962
Reetz, Hans Adolf	1792		12	21. 7.1854
Refsgaard, Peter	1756		91	1795

1278 Personregister

Fulde navn	Fødselsår	Medhj.- eksamen	Kand.- eksamen	Dødsdato
Refslund-Jensen (f. Hansen), Anna Dagny	1895	14	18	
Refstrup, Christian	1932	53	55	
Regeur (f. Juul), Else	1916	36	39	
Rehfeldt, Carl Heinrich	1904	24	30	19. 9.1962
Reiffenstein, Hans Christian	1895	16	18	
Reimann, Carl Ferdinand	1815		38	21.11.1884
Reimer, Eli Johanne, se Steinert				
– (f. Ovesen), Inger Gunhild	1936		62	
– Preben	1938		62	
Reimers, Didrich Martin Christian	1845	64	66	18. 4.1902
– Frithiof	1906	27	30	
– Käthe Klara, se Sloth				
– Martin Niels	1874	95	97	7. 3.1963
Rein, Kirsten, se Tophøj				
Reinau, Christian Frederik	1863	81	84	7.1939
Reinecke, Niels Arctander	1780		06	23. 5.1855
Reinert (f. Hornbøll), Vivi	1937		62	
Reinholt, Johannes Østergaard	1930	54	57	
– (f. Kjerulff), Kirsten Merete	1932	54	57	
Reinwald, Karl	1890	14		
Reinwaldt, Christian Otto	1916	38	43	
Reisby, Anne-Grete, se Bruun				
– (f. Christiansen), Grethe Karen	1913	34		
Reiter, Rudolf Carl	1924	47	49	
Reiths (f. Hansen), Riitha Edith Hjorth	1910	33		
Reitzel, Jytte, se Leisner				
Remmer, Henning	1942		66	
Rendal, Bodil, se Bisgaard				
Reppke (Pedersen), Helge	1890	10		
Resch, Wolfgang Andreas	1770		92	5.11.1844
– Wolfgang J. Andreas	1852	71		27. 3.1911
Rosman, Ragnhild Mathilde Nielsen, se Hansen				
Reumert, Alex Carl Pausaing	1856	76	79	29. 5.1912
– Anne Lisbeth, se Hannover				
– (f. Ehlert), Ebba Dorrit	1927	48	50	
– Jørgen de Musquiz	1925	47	50	
Reymann, Holger Emil Paul	1886	07	09	24. 2.1952
Reymann-Petersen, Ellen Marie, se Pardal				
Rhein-Knudsen, Karen Elise, se Rohde				
Ribel, Gerda Margrethe	1921	43	46	
– (Christiansen), Hans-Henrik	1920	41	44.45	
Riber, Vagn Beck	1896	24	27	
Richter, Friedrich (Kiel 1831)	1805			29.11.1891
– (Hansen), Hakon Leif (Richter)	1929	52	54	24. 6.1963
– Simon Ludvig	1839	59	61	11.12.1909
Riedel (f. Steen), Birte Lohmann	1915	37	39	
Rieffesthal, David Fog	1802		27	†
– Harding Balthazar	1859	80	82	14. 1.1933
– Jacob	1761		85	5. 2.1793
– Johan Balthasar	1792		13	1869
– Johan Peter	1759		83	2. 2.1831
– Johan Peter Martin Balthasar	1863	82		†
– Peter	1804		27	3.1875
Riegels, Christian Winther Obel	1900	20	22	27.11.1935
Riemann, Frederik Georg	1844	62		†
Riemenschneider, Mathias Johan	1820		41	1867
Rifbjerg, Johanne	1891	15		
Riis, Helle, se Angelo				

Fulde navn	Fødselsår	Medhj.- eksamen	Kand.- eksamen	Dødsdato
Riis, Jens	1940		64	
– (f. Jensen), Johanne Anna	1920	42		
– Otto Jensen	18	70		1872
– Thomas	1943		68	
– (f. Bjørnsen), Aase Munch	1922	46	48	
Riisberg, Christian Nissen	1886	07	10	14. 7.1970
– Ejvind Nissen	1918	40	43	
Riise, Albert Heinrich	1810		32	18.10.1882
– Karl Krabbe	1851	71	73.73	12.10.1934
– Valdemar	1853	73	75	10.12.1914
Riiser (f. Rasmussen), Karen Dengsøe	1917	40		
Riiskjær, Elisabeth Marie	1916	36	39	
Ring, Kristian Anker	1870	92		7.1927
– Paula	1899	20		
– Vilhelm Georg	1881	01	03	24. 6.1938
– Aage Johannes	1868	87	89	†
Ringbæk, Arne Harry Walther	1919	50	53	
– (f. Nielsen), Edel	1929	52		
Ringer, Bente Thornvig, se Jørgensen				
Ringgaard, Grethe, se Vestergaard				
Rink, Gustav	1876	98	02	2. 4.1948
– Johannes	1848	69	70	10. 4.1925
Rips, Johan Andreas Lybicht	1780		05	14. 1.1806
– Johan Andreas Lybicht	1806		27	1831
Ris, Hans Nicolai	1780		05	3.11.1853
Risdal, Bendt Houmark	1934	56	59	
Ritter, Vibeke Phister, se Kjerumgaard				
Rivington (f. Westh), Birgitte	1926	48	50	
Rix, Aage	1903	24	28	
Robert, Cæsar	1800		20	†
Rodahl, Johanne Laura, se Nygaard				
– Thorvald Olaf, se Nygaard				
Rode, Andrew Gotfred Andersen	1862	81	83	14. 9.1937
Rodian, Carl Einar	1846	65		†
– Otto Christian Sem	1854	73	80	4. 2.1902
– Theodor	18	56		†
Roed, Birthe, se Pedersen				
– Børge	1919	39	41	
– Erik	1925	46	49	
– (f. Jensen), Johanne Anna, se Rasmussen				
Roed-Petersen (f. Pedersen), Jytte Garner	1940		64	
Rohde, Anton Palme	1842	61	66	†
– Johannes Theophilus	1867	89	92	1. 3.1923
– (f. Wanting), Karen	1894	14	24	
– (f. Rhein-Knudsen), Karen Elise	1890	13		
– Palle Ferdinand	1806		26	11.11.1861
– Peter M. Bützow	1862	81	82	12. 2.1930
Rohleder, Johanne Stricker, se Rasmussen-Sand				
Rohlf, Jacob	1755		81	1792
Roholt (f. Hansen), Inger Margrethe Werner	1929	52	54	
– Knud Frederik	1921	42	44	
Rolfsted, Carl Frederik	18	59		8. 2.1865
Rolighed, Kirsten	1929	51	54	
Rolin, Andreas Lassen	1923	42		1901
Rolsted, Birgitte	1920	42	47	13. 4.1973
Romose, Jørgen Frede	1943		66	
– (f. Høgggaard), Vibeke	1945		71	
Roos, Anna	1876	00		7. 2.1956

1280 Personregister

Fulde navn	Fødselsår	Medhj- eksamen	Kand- eksamen	Dødsdato
Roose, Johan Christian	1759		84	†
Rose, Lis, se Jensen				
- Michael Christoph	1782		05	1849
Rosen, Aksel Edvard	1916	37	39	
- Arthur	1865	85	90	27. 7.1952
- (f. Gasteiner), Gertrud Anna	1914	37	39	
Rosenberg, Alfred Ludvig	1864	83	86	26. 7.1890
- Heinz Oscar Guldbeck	1920	44	47	
- Torben Steen	1945		68	
Rosenberg-Larsen, Jytte, se Lykkeberg				
Rosendahl, Carl Henrik	1798		19	9. 3.1847
- Marinus Henrik	1816		38	1854
Rosenkilde, Marius	1861	82	84	15. 7.1922
- Poul Axel Glud	1896	16		18.11.1918
Rosenkjær, Hans	1893	13	15	6. 4.1963
Rosenkold, Grethe Mørch, se Hansen				
Rosenkrantz (f. Skough), Ebba	1888	12		
Rosenqvist, Knud Christian Alexander	1865	85		16. 7.1893
Rosenstand, Jacob Vilhelm Andreas	1875	95		30. 7.1927
Rosenstand-Goiske, Henrik William	1847	68	81	4. 3.1898
Rosenven (f. Lund), Hanne Birgit	1924	45	47	
Rosenvinge (f. Grand), Karen	1905	24	28	19. 8.1948
Rosenø, Solveig, se Nielsen				
Rosgaard (f. Solholm), Ilse	1940		63	
Ross (f. Ross-Jensen), Karin-Charlotte	1913	39		
Rossen, Gunnar Blach	1905	26	28	
Rossing, Rudolf Valdemar Frederik	1865	84	88	9. 2.1924
- Vilhelm Michael Andreas	1856	76	78	7.1891
Ross-Jensen, Karin Rita Charlotte, se Ross				
Ross-Petersen, Karl Jakob	1942		66	
Rostbøll, Else Appelt, se Sørensen				
Rosted, Jørgen Andreas	1810		33	†
Rostrup, Ulrich Christian	1810		32	1883
Rotbøll, Elsemarie, se Kampmann				
Rothmar, Kai Frederik Sofus	1901	24	27	10.12.1965
Rubens, Herman	1804		25	†
Rubinstein (f. Slor), Noomi	1924	47		
Rubow, William Herluf	1869	89	92	4. 1.1948
Rubæk-Nielsen (f. Kofoed), Ella Christine	1905	27	33	
Rud (f. Leschly), Eva Birgitte	1919	43		
Rude (f. Ballisager), Anne-Grethe	1946		70	
- Victor	1910	31	33	
Ruder, Erik	1904	25	31	5. 3.1963
Rudfeld, Henning Forum	1916	36		
- (Pedersen), Peter Marius Henrik	1877	98	00	11.1963
Rudkjøbing (f. Poulsen), Betty Helene	1924	47	50	7. 2.1968
- Hans Christian	1924	46	50	
Ruff, Anni Birthe, se Salomonsen				
Ruge, Arnold	1877	01	03	17. 6.1957
- Peter Ludvig Emil	1834	54	57	13.10.1864
- Theodor Andreas Vilhelm (Kiel 1859)	1840	59	62	16. 9.1892
Ruggaard (f. Haages), Johanne Kofoed, se Haages				
Rugh (f. Paulsen), Anna Birte	1930	53	55	
Rugaard, Harald Ove Christian	1868	85	97	4. 6.1947
- Kirstin Elise, se Schütt				
- Niels Erik	1899	19	25	
- Viggo Henrik	1900	20		

Fulde navn	Fødselsår	Medhj.- eksamen	Kand.- eksamen	Dødsdato
Rune, Ellen Hertha Raks Ostrander Jensen	1901	24	27	
Ruschke, Axel Alexander Egmont	1869	90	91	†
– Herman Theodor Vilhelm	1867	88	90	7. 3.1896
Ryberg, Carl Magnus	1838	60		9. 5.1904
Rübner, Christian Leonhard	1765		98	23.11.1808
Rübner-Petersen, Axel	1916	37	39	
– Else, se Zeuthen-Dalgaard				
– Erik	1899	20	22	22. 8.1964
– Thomas Severin	1866	84	85	26.12.1945
Rye, Carl Peter	1841	60		17. 9.1923
Rygner (f. Jørgensen), Rigmor Meding	1919	41	44	
Ryhmer, Johannes Christian Emil	1896	17	10. 1.1947
Ryle (f. Nielsen), Britta	1944		68	
Rützou, Andreas	1793		16	19. 6.1870
– Sophus Marius	1851	71	73	26. 5.1925
Röder (f. Rasmussen), Gerda Marie	1922	43		
Røen, Harald Gerhard	1875	95	97	26.10.1940
Røgen, Niels Carl	1858	77		†
Røhr, Joachim	1781		11	før 1843
Rømeling, Henry Ad. von	1890	10	12	5. 1.1954
Rømer, Inge Ibsen, se Vallentin				
– Karen Johanne	1894	15	18	
Rønn (f. Kryger), Ellen	1918	39		
– Kaj	1930	52	54	
Rønne, Flemming Kai Paludan	1899	23	27	
– (f. Rasmussen), Ingelise	1940		64	
– (f. Christensen), Ruth	1926	49	51	
Rønnefeldt, Eva	1926	47	49	
Rønning, Axel	1870	90	91	5. 5.1948
– Børge	1911	34	37	
– Poul Christian	1830		54	4. 8.1906
Rønsted, Per	1937		62.63	
Rørbye, Agner Martens	1930	52	54	
– Kai	1900	21	22	15. 8.1973
– Kamma	1903	23	28	28. 9.1959
Rørbæk-Jensen, Jacob Anton	1897	18	27	4.12.1958
Rørdam (f. Owe), Anne Marie	1926	48	50	
– Holger Stanley	1891	11	13	2.11.1948
Rørsgaard, Ester Margrethe, se Balslev				
Rørvig, Carl Jens Poul Emil	1877	97	98.99	27.10.1956
– Frederik Emil	1841	59		23. 9.1909
Raabo (f. Jespersen), Anna Dorthea	1923	46	49	
– Egil	1928	50	52	
Raaschou, Peter Georg	1873	97		16. 7.1959
Sachmann, Kjeld	1930	51	53	
Sadewasser, Friedrich Daniel Wilhelm	1772		11	før 1843
Sadolin, Christian Albert	1739		84	24. 9.1819
Sak (f. Jespersen), Maria Kirstine Jørgine				
Antoinette Johanne	1878	01	06	13. 9.1955
– (Petersen), Søren Anker Kaj	1883	03	06	16. 9.1950
Saks (f. Flanbaum), Birgitte	1944		69	
Salomon, Sofus Vilhelm	1844	64	68	10. 8.1923
– Victor Wulff	1807		28	13. 6.1875
Solomonsen, Knud	1899	19	21	2. 3.1969
– Sally Marcus	1880	98	01	11. 2.1941
Salversen, Lauritz	1872	93		31. 1.1921

1282 Personregister

Fulde navn	Fødselsår	Medhj.-eksamen	Kand.-eksamen	Dødsdato
Samuelsen, Gunner	1932	56	58	
Sand, Gudrun Rachel, se Jeppesen				
– Jørgen Richard Marius Buchtrup	1877	97	98	16. 7.1931
Sandager (f. Jensen), Eva Høg	1925	46		
– Johannes Viggo	1925	49	52	
Sandberg, Anna Margrethe, se Wiese				
Sandberg, Eva	1949		73	
Otto Anders	1859	79	82	16. 7.1925
– Peter Ferdinand	1875	95	98	21. 6.1960
– Wilhelm Ferdinand	1853	73	76	25.11.1923
Sandbjerg, Jørgen Lamberth	1942		68	
Sander (f. Staal), Birgit	1942		66	
– Henning	1941		65	
– (f. Nielsen), Inger	1940		64	
– Johan Christopher	1868	97	98	20. 9.1947
– Torben	1939		64	
Sandholt, Claus Henrik Wiwet	1939		65	
Sandvej (f. Juulmann), Gudrun Johanne	1896	18	21	
Sandvik, Ole	1940		66	
Sano, Niels Christian	1944		72	
Sarossy, Imre	1935		69	
Sass, Nicolaus Gottfried	1759		83	16. 8.1880
Satterup, Marie, se Christensen				
Sauerberg, Bent-Jørgen	1929	51	53	
– (f. Bretling), Ulla	1930	52	54	
Saugmann-Jensen (Jensen), Henrik (Saugmann)	1918	42	46	5. 2.1970
Saxov, Torben	1946		70	
Schaap (Schaap-Christensen), Ole	1917	39	43	
Schaap-Christensen, Ole, se Schaap				
Schacht, Ludvig Vilhelm Peter	1867	87	90	3.1953
Schachtschabel, Hjalmar Ludvig Selmer	1907	35	37.38	27. 3.1971
– Tove Louise Ruth, se Kofod				
Schaffalitzky de Muckadell, (f. v. Bornemann), Else	1895	15		
– Hans Ulrik	1946		72	
Schaldemose, Inge, se O'Reilly				
Schaltz (f. Michelsen), Cecilie Thalia	1880	04	07	
– Hans Nicolai Caius Schjermer	1879	99	01	4.12.1933
Schandorf, Jacobus Christlieb	1775		99	5.10.1842
Scharbert, Oscar	1890	13		17. 8.1967
Scharling, Edvard August	1807			11. 9.1866
Scheel, Hermann Emil	1805		28	1849
– Kirsten, se Becker				
– Paul	1870	90	93	8. 4.1961
Scheen, Ole Andersen	1764		92	16.11.1823
Scheffmann, Inge, se Pedersen				
Scheibel, Carsten Kielland	1918	39	41	
– (f. Nielsen), Inga	1903	24	27	
Schelbeck, Anna Vibeke, se Lange				
Schelde (f. Christensen), Aase	1935	56		
Schelle (Jensen), Karen Kirstine Borberg	1904	26	33	
Schepelern-Petersen, Christian August	1867	89	91	1906
Scherffenberg-Møller (f. Hvilsted-Nielsen), Ebba	1926	48		
Scherfig, Hans Anker Nansen	1935	57	59	
Scheving, Christian Otto Theodor	1852	73	75	15. 3.1911
– Gudmund Björnsson	1846	66	69	18. 7.1908
Schibbye, Adolph	1853	72	75	10. 6.1887
– Arthur	1884	05	07	4.1954

Fulde navn	Fødselsår	Medhj.- eksamen	Kand.- eksamen	Dødsdato
Schibbye, Axel Valdemar	1845	64	66	27.10.1913
– Gustav Adolf	1824		47	1870
– Jens Christian	1817		40	†
– Martin Nicolai	1811		35	†
– Vilhelm Leopold	1843	63	65	24. 8.1913
Schiermer (Hansen), Børge Arvor (Schiermer) ..	1913	37	39	
Schierner, Carl Frederik Julius	1842	59		21. 1.1899
Schierning, Niels Christian Henrik	1862	82	84	9.11.1914
Schiller, Paul Cordius Otto Lorentz	1909	30	33	
Schive, Hans Adolf	1828	48		†
– Peter Frederik	1787		12	1.10.1860
Schiødtz, Tove, se Christensen				
Schiønning, Kai	1867	87	88	†
– Peter	1797		19	1835
Schiøth, Aage Riddermann	1902	24		10.12.1969
Schiøtt, Emmerich Charles Frederik Blæsbjerg ..	1865	84	87	17. 4.1938
– Peter Vilhelm	1896	17	21	
– Aase Wedel, se Mathiasen				
Schiøtz-Christensen (Christensen), Lauritz				
– Alexander	1863	82	85	1. 6.1950
Schiøtz, Hans Oluf Otto T.	1863	82	85	5. 1.1938
– Jørgen Hauch	1934	56	58	
Schjellerup, Julius Frederik Vilhelm	1858	78		†
– P. Tycho Herluf	1833	52	54	7.10.1909
Schjødt, Henrik Daniel	1799		18	12. 2.1826
– Niels Marius Jensen	1882	02	06	8.12.1969
Schjøde, Emil Elimar	1851	72	75	17. 6.1933
– Ludvig Thorvald Theodor	1834	54	56	14.10.1887
Schjørring, Carl Frederik Wilhelm	1827		49	1873
Schjøtt, Ulla Birgit Benedicte	1941		64	
Schjøtz, Theodor Ludvig	1821		44	†
– Waldemar Kokansky	1816		39	4.10.1866
Schjøtz-Pedersen, Jørgen	1938		65	
Schlanbusch, Johannes Ludvig	1873	93	95	21. 4.1944
Schlawitz, Edward Julius	1834	52	58	18. 5.1908
Schledermann, Aksel	1901	22	24	
Schleisner, Anna Katharina, se Elkjær				
– Axel Eugen Murillo	1844	63	64	1. 9.1895
Schlesch, Agnete, se Vieth				
– Hans Andreas	1891	12	18	7.12.1962
Schlichtkrull, Adolph Jørgen	1887	09	12	
– Adolph Sophus	1853	73	75	21.12.1897
– Oluf Nicolai Christian	1801		21	2.10.1831
Schlippe, Anne, se Adersen				
Schlüntz, Agnes Elisabeth (kaldet Fehr), se				
– Lunderoff				
– Kirsten	1946		72	
Schlütter, Jørgen	1929	52	56	
Schmeltz, Ingvard Henry Georg	1895	14	16	29. 1.1957
Schmid, Laurids (Kiel 1815)	17			†
Schmidt, Andreas	1920	43	46	
– Anna-Grethe Gamst, se Byberg				
– Anna Sofie, se Voss				
– (f. Møller), Anna Sofie Johanne	1910	34	37	
– Arne Sigurd	1895	14	16	14. 9.1966
– August Carl Theodor	1862	83	85	†
– August Næss, se Næss-Schmidt				
– Bendt Henrik Dønvig	1926	47	52	

Fulde navn	Fødselsår	Medhj-eksamen	Kand-eksamen	Dodsdato
Schmidt, Bent Emil Faurschou	1916	37	41	
– Betty Camilla, se Hoffmeyer				
– (f. Nielsen), Birgit Holm	1925			
– Carl Frederik Christian	1879	99	03	12. 1.1942
– Carl Vilhelm	1843	62	67	28. 8.1904
– Christian	1924	46	51	
– Christian Frederik	1785		11	18. 3.1866
– Ebba Kjærulff	1895	17		
– Edmund Harald Alexander	1866	87	88	8. 7.1889
– Einar Wilhelm	1888	09	13	15. 6.1973
– (f. Kaster), Ellen Hagenau	1935	57		
– Fritz Sigvald Theodor Vilhelm	1867	86	88	5. 8.1926
– Hans Jørgen	1909	33	35	30. 8.1971
– Hans Nielsen	1890	11	13	
– Helga, se Petersen				
– Hugo Meilsø	1902	23	29	
– Inger Kirstine, se Knudsen				
– Ingrid, se Gjaldbæk				
– (f. Kjær), Ingrid Vibeke Bodil	1903	24		
– Jacob Ludvig	1795		19	1841
– Jens Oluf	1907	28	33	
– Johanne Kirstine, se Næss-Schmidt				
– Johannes David	1799		19	8.1869
– Julie Christine, se Frederiksen				
– Jørgen Peter Carstensen	1925	47	51	
– Katrine, se Fogh				
– Knud Ditlev	1939		63	
– Kristen Holst	1887	08		21. 5.1932
– Lissie, se Tørring				
– Margrethe Louise Benedicte, se Vigen				
– Niels Otto Faurschou	1912	34	37	
– Orla Anders Faurschou	1887	06	10	18. 4.1941
– Peter Amandus	1777		02	†
– Sven Christian	1896	16	19	3.1971
– Thue Johannes Fallesen, se Fallesen-Schmidt				
– (f. Petersen), Virginia Augusta Engelke	1884	06	09	1.10.1932
– Aage Bernhard Alfred	1882	02	06	8. 9.1926
Schmidt-Andersen, Ole	1929	56	59	
Schmidth, Jacob	1922	45		
Schmidt-Jørgensen, Jørgen Engelsted Treschow	1918	41	44	
Schmiegelow, Frits Adolph	1819		43	11.10.1862
Schmith, Knud Wøldike	1886	07	09	3.11.1946
Schmitto, Oscar Louis Theodor	1847	67	72	3.10.1893
Schnedler-Meyer (f. Christoffersen, Ingeborg Rasmine)	1907	29	35	
Schneider, Johan Andreas	1766		00	21.12.1826
Schock, Ingeborg, se Müller				
– (f. Olsen), Sigrid Gudrun Agnete, se Müller				
Scholl, Herlov Dalhoff	1848	67	69	20. 7.1914
Schollain (f. Andersen), Ingeborg Johanne Korff	1896	19		
Schondel, Wilhelm August Samuel	1803		28	9.10.1850
Schoppe, Otto	1875	94	98	10. 1.1962
Schou (f. Knudsen), Andrea	1918	42	46	
– Axel Johan	1885	05	07	
– Carl Edward	1869	88	90	†
– Charlotte Amalie Dagmar, se Bonnesen				
– Edvard Peter Oluf	1861	79	82	26. 9.1939
– Ejnar	1901	22	24	

Fulde navn	Fødselsår	Medhj.-eksamen	Kand.-eksamen	Dødsdato
Schou, Else Agnete, se Christensen				
- Gunna, se Würtzen				
- Hans Aksel	1922	45	48	
- Harald Vilhelm	1864	84	93	†
- Jytte, se Thaarup				
- Lise Sølvér, se Wilkinson				
- (f. Eriksen), Mette Lyngé	1928	51	53	
- Svend Aage	1896	16	18	
- Vagn	1896	20		9. 5.1949
- Valdemar	1886	06	07	4. 4.1924
Schouenborg, Anna Helena Eleonora	1864	06	12	9. 5.1945
Schougaard, Hans Christian Larsen	1889	09	10	24. 4.1962
Schousboe, Ernst	1900	22		
Schousen, Christen Nicolai	1885	06	09	25.10.1950
- Kirsten Marie	1886	13		24. 3.1959
- Nielsine Pedersen	1872	94	96	24. 1.1919
- (f. Mørck), Sophie	1891	11		
Schouw, Henning Peder	1907	28	31	
- Kirsten, se Mose-Christensen				
- Wiglas Schindel	1889	10	12	
Schow, Christen Stampe	1820		37	21. 3.1894
- Johannes Aage Hagen	1865	85	88	†
Schrader, Anne-Merethe, fru	1922	45		
- Holger Christian	1874	97		
Schram, Peder William	1889	11	13	14. 5.1926
Schramm, Kurt Søren Klaus	1910	32	35	
Schreiber, Lauritz Christian	18	68		†
Schreiner, Andrea, se Jensen				
Schriver, Hans Foyen	1787		07	25. 5.1825
- Jonas Kraus	1748		80	2. 6.1793
- Svend	1898	19	27	8. 4.1957
Schroid (f. Poulsen), Else	1936		64	
- Jørgen	1941		64	
Schrøder, And. Elisius	1863	81	83	†
- (f. Ilsted), Ellen Andrea	1895	19	21	14.11.1969
- Else Margrethe	1903	31	33	22. 3.1972
- Emanuel Ad. Ludvig	1877	97	98	8.1960
- Harry Valdemar Georg	1898	20	22	
- Karen Marie, se Bruun				
- (f. Skaarup), Kirsten	1935	57	59	
- Lissa Harriet, se Parsholt				
- Nobel	1839	57		1913
- Mathias Heinrich	1844	63	66	27. 9.1907
- Peter Thøgersen	1870	91	94	14. 4.1937
- Peter Tygo Heinrich	1846	6		11. 4.1902
- Poul Kragh	1894	16		
- Preben Sigvard Franch	1935	57	59	
- Waldemar Jørgen	1909	39	41	
Schulstad, Johan Ludvig	1820		40	7. 3.1875
- (Jørgensen), Ludvig Valdemar	1857	76	82	6. 5.1897
Schultz, August Julius	1809		31	1860
- Birte, se Hjøllund				
- Ellen, se Sonne				
- Frantz Diderik	1767		92	25. 8.1832
- Hans Clausen	1868	90	92	15. 7.1955
- Ina Birthe Ringberg, se Rasmussen				
- Julius Christian	1871	92	96	19. 8.1911
- Peter Adolf Thorvald	1860	78	83	10. 4.1899



Hvidovre apoteket Friheden (355), Hvidovrevej 434, 2650 Hvidovre, tlf. (01) 78 44 33 & personale 78 48 02. Københavns amt. Hvidovre kommune.

Oprettet ved kgl. resolution af 19.3.1958.

Åbnet 3.3.1959 som interimspotek på beliggenheden Gl. Køge Landevej 335.

Åbnet 21.2.1972 på nuværende beliggenhed i henhold til indenrigsministeriel tilladelse af 24.8.1970.

Udsalg: Gl. Køge Landevej, Hvidovre (1951), Brøndby Strand (1958), Vallensbæk Strand (1954) og Ishøj Strand (1957).

b: 13. 7.1958 Orla Hanson Rasch, † 5.4.1969.

b: 30. 6.1969 Carl Birger Søgaard (farmaceutisk visitator 1963–1969), o. 1.11.1969.

Fulde navn	Fødselsår	Medhj.- eksamen	Kand.- eksamen	Dødsdato
Schumacher, Johan Adolph	1780		08	12. 2.1828
Schwalbe-Hansen, Lotte, se Sørensen				
Schwanenflügel (f. Foersom), Nina	1915	37		
Schwaner, Gurli Inger, se Madsen				
Schwartz (f. Rasmussen), Bente	1948		73	
Schwartz-Møller, Ebba	1904	24		
- Gerda	1901	22	24	14. 3.1958
Schwarze (f. Mølgagaaard), Elna Ingeborg	1927	49		
Schwenn, Carljohan	1905	27		6. 5.1955
- Karl Johan, se Schwenn, Carljohan				
Schwensen, Paula Sofie, se Schæffer				
Schwings, Adolph Christian Windersleff	1801		24	11. 7.1865
- Andreas Lorentzen	1766		98	29.10.1832
Schübeler, Lauritz Christian	1792		15	†
- Mogens Anton Frederik	1795		16	17. 8.1856
- Viggo Friederich	1869	91	93	2. 2.1959
Schydtt, Kristian Hansen	1911	33	37	
Schülein, Hermann Poul	1883	03		12. 2.1952
Schythe, F.	18	63		†
Schütt (f. Rugaard), Kirsten Elise	1934	56		
Schytt, Philip Neander	1807		35	†
Schytte, Axel	1895	16	18	
- Johan Christian Aurelius	1838	58		13. 1.1901
- Ludvig Theodor	1848	68		10.11.1909
Schütz, Nicolai	1777		04	†
Schæbel, Frederik Peter	1859	77	79	10.11.1885
Schæfer, Torben	1945		68	
Schäffer, Emil	18	56		†
Schæffer (f. Schwensen), Paula Sofie	1891	16		28. 2.1953
- Aage Vilhelm Fritz	1884	03	06	1. 5.1971
Schjødt (f. Theilade), Birthe	1932		70	
Schjøler, Ruth, se Lyhne				
Schjøller, Christian	1845	68	70	9. 8.1930
Schönau, Gertrud Elisabeth Cornelia	1916	38	41	
Schönau-Nielsen, Karen Margrethe	1895	17		2. 2.1960
Schönberg, Even Frederik Johannes	18	72		30.10.1915
- Japhet Kehlet	1806		30	1882
- (f. Lautrup-Larsen), Kirsten v. Cotta, se Gardan				
Schönemann, Christian Vilhelm	1795		15	1853
Schønning, Søren	1789		14	1846
Schönwandt (f. Kragh), Anna Lise	1939		64	
Schönweller, Christian Johannes Georg	1872	93	95	11. 2.1947
Schaarup, August Christian	1752		82	1794
Sciuto, Mimi, se Høier-Madsen				
Sebastian, Elphège	1873	02		
Secher (f. Westergaard), Birgitte Grabow	1941		66	
- (f. Haastrup), Edith	1897	18		
- Johan Ludvig	1860	78	81	27. 6.1940
- Niels Johannes	1802		24	1881
Secker, Ole Anckersen	1821		44	†
Sedum-Larsen (f. Axelsen), Inger	1938		64	
Seedorf, Adolph Paludan	1844	64		18. 8.1895
- Alexander Nicolaus Paludan	1849	69	73	7. 6.1912
- John Heinrich	1856	74	75	26. 3.1901
Seedorff, Thorvald	1879	99	01	
Seehausen, Hans Leopold Reichwein	1781		05	18.11.1833

Fulde navn	Fødselsår	Medhj.- eksamen	Kand.- eksamen	Dødsdato
Seehusen, Henrik Leopold Ytting	1808		29	1869
Seehusen, Jens Johan	18	56		†
– Victor Ludvig (Kiel 1860)	1839	60	63	6. 2.1911
Seidel, Hilda Esther Elisabeth, se Sørensen				
Seidelin, Claus	1769		93	5. 7.1842
– David	1784		08	13.11.1857
– Frederik Herman Ludvig Marx	1811		30	22. 4.1859
– Ivar Brinck	1790		15	24. 9.1861
– Sophus Christian	1787		09	1861
Seidenfaden, Niels Ferdinand Vilhelm	1874	95		13. 8.1923
Seiling, Caspar	1809		33	1885
Sejersen (f. Kjelstrup), Ellen Marie Jensen	1903	23		
– (f. Hald), Kirsten Margrethe	1907	28		
– Sten Holger	1903	23	27	22.10.1969
– Viggo	1901	23	25	
Selch, Birgit Askø	1947		70	
Selchau (f. Torjussen), Bodil Bente, se Gjøderum				
– Helga	1876	98		2. 5.1933
– Kai	1889	09	10	21. 8.1960
Selde, Poul Preben	1941		66	
Seligmann, Inger Elise, se Larsen				
Selmer, Carl Vilhelm Bergstrøm	1848	67	70	27. 3.1878
– Ernst Svend Rosenvinge	1891	10	13	
– Ferdinand Ludvig August	1791		15	27. 2.1876
– Hans	1922	46		
– Marcus	1818		38	†
Semler-Jørgensen, Jørgen	1936		62	
Sengeløs, Kai Aage Julius	1894	16	18	
Serrior (f. Lange), Gurli Molly Britta	1926	50		
Serritzlew (f. Mortensen), Agnete	1908	30	33	
Serritzlew, Marianne Elisabeth	1947		73	
Serup, Anna Emilie, se Fagerberg				
– (f. Fenger-Eriksen), Inger	1907	27		
Sevel, Henning	1914	36	42	
– Knud	1923	47	51	
– (f. Hansen), Vibeke	1930	53		
Severinsen, Kirsten, se Nielsen				
Sibbern, Julius Herman Emil	1842	62	67	11.1924
Sibbernsen, Albert Eduard	1850	69	75	26. 9.1931
Sick, Tage Paul Vilhelm	1906	28	31	
Sick-Petersen (Petersen), Inga Vanda Thekla Edel (Sick)	1906	29	31	
Sidenius, Johan Henrik	1861	80	83	5. 3.1918
Sieck, Helene, se Hansen				
Siegumfeldt, Hans Henrik Anton	1823		44	24.10.1907
Siemerling, J. C. L.	1790		11	†
Siemers, Eduard Vilhelm	18	61		†
Siemsen, Peter Caspar Ferdinand	1780		06	†
Sievertsen, Vilhelm Christian Emilius, se Esmund				
Sigetty, Carl Vilhelm	1841	61	68	†
Sigfusson, Johannes	1902	26	28	23. 8.1950
– (f. Christophersen), Aase Wirlitsch	1903	25	28	
Siggaard, Martin	1883	07		
– (Nielsen), Niels Johannes (Sigaard)	1890	11	13	28. 6.1964
Sigurdsson, Sigurd	1879	03		†
Sigvardt, Børge	1920	41	46	25. 9.1954
Sihm, Hans Nicolai	1830		24	24. 8.1880
Siim (Jensen), Johannes	1870	90	92	16. 7.1921

Fulde navn	Fødselsår	Medhj.- eksamen	Kand.- eksamen	Dødsdato
Silfverberg (f. Petersen), Ella Emilie	1885	07	09	
– Hermann August Axel	1886	06	09	4.10.1955
Silkeborg, Julius	18	80		24. 3.1897
Silldorff, Johan	1865	85		20. 3.1897
Simesen, Martha, se Christensen				
Simmelkjær, Carl Christian Seligmann	1842	63	65	23. 8.1886
Simonsen, Agnete Kirstine, se Wandall				
– Anders Julius Edmund	1841	62	64	10. 2.1898
– Anders Kristian	1900	23	30	1. 2.1973
– (f. Østergaard), Anna	1942	67		
– Anna Adamine, se Christiansen				
– (f. Jacobsen), Annelise	1944		67	
– (f. Ruff), Anni Birthe	1945		73	
– (f. Dorph), Birte	1935	57		
– Bjarne Møller	1941		65	
– Carl Thestrup	1845	63	68	22. 2.1922
– Egon	1932	55	57	
– Ellen Margrethe	1886	08		
– (f. Wøhlk), Ellen Sønderby	1908	31	33	
– Elna Johanne Thestrup, se Honoré				
– (f. Bækgaard), Else Marie	1941		65	
– (f. Voldsgaard), Hanne	1929	51		
– Henning Holdt, se Holdt-Simonsen				
– Johannes Bertram Fischer, se Fischer-Simonsen				
– Kamma, se Jacobsen				
– Karen Kathrine Simony, se Lanning				
– Marianne	1945		70	
– (f. Bisgaard), Marie	1892	13		
– Mary Breum Salvesen Kirsten Bindgaard Flyvholm	1909	40	43	37. 7.1972
– Per	1925	48	51	
– Peter Sigfred	1912	36	39	
– Poul Benedikt Schrøder	1854	74	82	18. 7.1883
– Svend Aage Meedom	1918	42	48	
– (f. Odér), Vibeke Rigmor Storm	1913	36	39	
Sindbæk, Gustav	1927	49	51	
Sinding, Eva, se Jantzen				
– (Sinding-Jensen), Hans Jørgen	1921	44	47	
– Johan Otto	1752		85	24. 8.1833
– Sven Theodor Carl	1886	05		27. 6.1970
– Ulrich Rosing	1777		98	24. 3.1865
Sinding-Jensen, Hans Jørgen, se Sinding				
Sivertsen, Carl Ferdinand	1810		35	1837
– Eigil Ove Thorup Soltau, se Soltau				
– Sofus Soltau	1859	77		25.12.1941
– Sophie Marie, se Mathiasen				
– Vilhelm Christian Emilius, se Esmund				
Sjelborg, Pia Vibeke	1945		70	
Sjølte, Kirsten	1934	57	60	
Sjørvad, Erik	1933	56		
Sjøstrøm, Birthe Thekla, se Nielsen				
Skadberg, Jytte, se Bøgeholt-Laursen				
Skade, Leon Rasmussen	1893	13	15	18.10.1954
Skaftø (f. Jørgensen), Birgit Ohrt	1944		69	
– Hans Theodor Vilhelm	1878	98	12	19. 7.1942
Skarvig (f. Grill), Hertha Agnete Birgitte	1916	38	41	
– Ingegerd, se Kristensen				

Fulde navn	Fødselsår	Medhj.- eksamen	Kand.- eksamen	Dødsdato
Skibsted, Leif Horsfelt	1947		72	
Skjelboe, Poul Henning	1916	38	41	
Skinhøj, Annette	1940		65	
Skjerk, Kai	1901	21	24	
Skjold, Ejnar	1886	05	07	12.1958
Skjoldborg, Gertrud Kirstine	1893	15		1967
Skjoldvig, Aage Valdemar	1896	19		
Skjærbech, Vilhelm	18	81		†
Skjødt, Ebba Kathrine, se Hebsgaard				
Skjøth (f. Jensen), Lene Ørnsholt	1949		73	
Skjøt-Jørgensen, Povl Torben	1922	45	49	
Skotte, Bent Howitz	1925	48	50	
Skou (f. Gudmundsen), Inga Marie	1920	46		
– Karen Marie	1893	14		
– (Christensen), Knud (Skou)	1910	33	35	
– Lise	1922	46	50	
– Martha, se Hansen				
– Simon	1881	02	04.05	9.12.1966
Skouboe, Søren Holger	1851	70	73	30. 4.1925
Skough, Ebba, se Rosenkrantz				
Skougaard (f. Jørgensen), Inger Margrethe	1928	50	52	
Skov (f. Vangsgaard), Hanns Fjeldgaard, se Vangsgaard				
– Inger, se Hjorth				
– Jens Vilhelm Carl	1898	19	22	22. 8.1964
– Torben Peter	1942		70	
Skovbjerg, Hans Henrik	1918	45	49	
Skovbro (Hansen), Anne (Skovbro)	1941		66	
Skovby, Holger L.	18	59		1876
Skov-Jensen, Birgit Merete, se Damgaard				
Skrumsager, Birte Kloppenborg	1947		73	
Skaarup (Skaarup-Sørensen), Bendt Georg	1928	50	52	
– (Skaarup-Sørensen), (f. Rasmussen), Elisabeth Marie	1928	50	52	
– Frederik Christian Sofus	1818	37		1875
– Kirsten, se Schrøder				
Skaarup-Sørensen, Bendt Georg, se Skaarup – (f. Rasmussen), Elisabeth Marie, se Skaarup				
Sladeczek (f. Hansen), Rigmor Erna	1922	45	50	
Slej (Hansen), Signe (Slej)	1931	58		
Sletskov, Kirsten, se Jersild				
Sletting, Carl Frederik	1810		35	1837
– Carl Frederik	1811		38	1842
Slor, Noomi, se Rubinstein				
Sloth (f. Reimers), Käthe Klara	1908	39		
Sløk, Karen Valborg Octavia	1884	05		
Smedegård, Bent Haubach	1930	52	54	
Smidt, Bertel Christian, se Fuglsang-Smidt				
– Helle Elisabeth	1923	48		
– Nicolaus	1748		82	27. 5.1797
– Verner Brandt	1917	40	45	
Smith, Ellen, se Valentin				
– Hans Mørup Johnsen	1939		64	
– Harald Lunding	1878	98	00	
– Janus Balthasar	1826		48	26.12.1885
– Judith	1943		67	21. 4.1969
– Karen Marie Hedeberg, se Trolle-Lassen				
– Lis Dyrlynd	1944		69	

Fulde navn	Fødselsår	Medhj.- eksamen	Kand.- eksamen	Dødsdato
Smith (f. Olsen), Olga Sofie Hedeberg	1888	09		
– Otto Hedeberg	1879	01	04	12. 8.1953
– Sophus Peter Frederik	1856	76	78	8. 9.1906
Smitt, Bjørn Oliver	1916	37	42	
– (f. Piper), Else Agnete	1928	49		
– (f. Rasmussen), Inga	1916	39	43	
– (f. Arffmann), Sigrid	1914	37	41.42	8. 9.1960
– Ulla Wagner, se Rasmussen				
Snell, Ole Børge	1916	38	43	
– (f. Kristiansen), Aase Gabriel	1915	38	43	
Sneum, Harald	1920	44		22. 6.1962
Snitker (Petersen), Adolph	1858	77	81	8. 2.1945
Sode, Jørgen Frederik Emil	1874	93	96	8. 9.1950
Sodemann, Erik	1934	55	57	
– Georg Vilhelm	1907	27	33	
– Leonhard Carl Frederik	1874	93	97	15. 4.1948
Soelbert, Inger Johanne	1920	48		
Soetmann, Sophus Theodor	18	56		†
Sohl, Christoffer	1859	80		†
Solberg (f. Saabye), Else	1930	51		
Solholm, Ilse, se Rosgaard				
Soling, Hans Thor Elit	1923	46	49	
Soltau (Sivertsen), Eigil Ove Thorup (Soltau) ..	1902	23	25	
Solter, Hilma Vilhelmine	1887	08		†
Sommer (f. Berg), Ellen Christine	1907	30		
– Emilius Frederik Ferdinand	1856	74	80	25. 9.1924
Sommerfeldt, Carl Halfdan	1873	94	96	19.11.1907
Sonne, Alfred	1886	06	12	2. 3.1951
– Anne Marie, se Nielsen				
– Carl Buchardt	1925	48	50	
– (f. Nyholm), Claudine Kirstine Faurschou	1889	13		
– (f. Schultz), Ellen	1925	47	50	
– Gunver Elise Teisen	1905	26		
– Hans Einar	1905	33	35	
– Jørgen	1916	38		
– Ole Ejnar	1925	49		
Sonne-Schmidt (f. Neumann), Birthe	1944		69	
Sonnichsen, Rita, se Mohr				
Spang, Peter Johannes	1867	87	89	16.12.1900
Spang-Hansen (f. Stakemann), Bente Lise Hasselbalch	1924	46	49	
– Ulla, se Nielsen				
Sparre-Ulrich (f. Larsen), Marie Elisabeth	1914	35		
Speggers, Frederik Jes	1924	47	54	
– (f. Stökken), Grethe Sofie	1927	48	50	
Spetzler (f. Jensen), Lone Østergaard	1946		72	
Speyer, Johan	1837	55	57	31. 3.1875
Spies, Gottfred Lorenz	1854	72	75	†
– Wilhelm Theobald	1819		38	†
Sponholtz, Thorvald Rasmus Villiam	1898	19		21. 7.1960
Sporon-Fiedler, Nanna Ingrid, se Krabbe Wang				
Sprange (Rasmussen), Hans Marius Valentin ...	1880	00	04	23. 5.1954
Sprechelsen, Alfred	1827	47	52	3.11.1901
– Valdemar	18	85		†
Sprechler, Ulrik Frits Jacob	1858	77	80	6. 8.1928
Spreckelsen, Thomas	1857	76	78	30. 5.1932
Springborg (f. Bruhn), Birgith Vibeke	1931	53		
Stabel, Johan Sebastian	1746		72	16. 8.1779

Fulde navn	Fødselsår	Medhj.- eksamen	Kand.- eksamen	Dødsdato
Stabel, Niels Paulin	1779		02	†
Stabell, Nicolai Severin Albertus	1815		37	1877
Stadeager, Erik Steffen	1942		68.69	
Staffe (Johansen), Gunnar Karl	1937		63	
Staggemeier, Otto Mogens	1902	29	31	
Stahl, Arne Egund Übelshäuser	1897	19	21	
- Eva, se Olsen				
- Ole Cöhr Übelshäusser	1931	56	60	
- Poul Bernhard	1905	27	31	8. 8.1959
Stahlfest-Møller, Erik	1918	42		
Stahlschmidt, Otto Emil	1856	77	79	31. 8.1892
Stakemann, Bente Lise Hasselbalch, se Spang-Hanssen				
Stakker, Svend Aage	1891	11	13	
Stamp, Cathrine Johanne, se Stamp-Jeppesen				
Stampe (Bang), Hilda Agnete Elisabeth (Stampe)	1896	19		20. 1.1970
- Jane	1946		70	
- Jørgen	1923	45	49	
Stamp-Jeppesen (Stamp), Cathrine Johanne	1912	36		
Stange, Otto Normand Larsen	1916	43	48	
Stangegaard (f. Storm), Inger Borella	1912	36	39	
- (Nielsen), Svend (Stangegaard)	1913	36	39	21. 1.1970
Stannis (f. Wildfang), Martha Marie	1886	08	12	
Stapel, Christian Ludvig	1863	82	84	12. 3.1901
Stapelfeldt, Torben	1935		62	
Starcke, Flemming	1931	55	57.58	
Starup, Frederik Christian	1828		50	30. 7.1902
Stausgaard, Niels Peter	1856	75	82	1. 3.1908
Stautz, Jacob Paul Friis	1883	05	07	15. 1.1950
- Kirsten, se Ravn				
Stavnsbjerg, Grethe	1921	46		
Stecher, Ellen, se Stenberdt				
Steen, Alfred Niels Christian	1888	07	09	26.12.1963
- Birte, se Riedel				
- Ejnar Mikael Neuschwang	1901	21		27.11.1969
- (f. Knudsen), Grethe	1948		72	
- Niels Jørgen Hansen	1882	03		
Steenberg, Charles	1829	47	51	9. 5.1897
- Jens	1851	82	83.84	†
- Jens Foss	1753		86	18.10.1837
- Marie Louise Marker, se Jandhyala				
- Schack August	1790		11	19. 8.1859
Steenbuch, Augustinus Hermann	1846	67	70	11. 7.1879
- Erik Christian Verlauff	1850	71	72	9. 1.1910
Steenbuch-Jensen, Harald	1890	09	12	10.1950
Steen-Hansen (f. Jensen), Eva Bollerup	1946		71	
Steensens, Annie Elisa, se Thomsen				
- Børge Wendelboe	1919	31	51	
Steenso, Niels Røll Dahl	1909	31	36	
Steenso, Karen Margrethe Ilum Møller, se Christensen				
Steenstrup (f. Jensen), Anni Margit	1941		67	
- Carl Adolf Resen	1870	92	94	4. 6.1920
- Knud Johannes Vogelius	1842	61	63	6. 5.1913
Steenstof (f. Hansen), Anni	1938		61	
Steffens (f. Brejner), Bodil	1930	52	54	
Steffensen (f. Nielsen), Else Birgitte Skov	1908	30	35	
- Tage Ahlmann	1902	23	25	8. 4.1943

1292 Personregister

Fulde navn	Fødselsår	Medhj.- eksamen	Kand.- eksamen	Dødsdato
Stehr, Johan Balthasar	1801		24	1879
– Niels	1806		32	1869
Stein, Siegfried Frederik Edvard Waldemar	1836	56	57	1. 2.1905
Steinbach, Axel	1898	18	21	16. 9.1970
– (f. Melchiors), Elisabeth Karen Margrete	1899	18	21	
– Inge Elisabeth, fru	1928	50	52	
Steinbring, Ella Gudrun	1916	40	47	
Steincke, Frants Ernst	1873	93	96	19. 8.1932
Steiner (f. Nielsen), Grete Kragh	1929	51	54	
Steinert (f. Reimer), Eli Johanne	1906	27	30	
Steinhardt, Claudia Regina Ruth	1935	56	58	
Steinmann, Christian Albert Theodor	1815		36	5.1876
– Johan Carl	1782		09	18. 3.1816
Steinrud, Helga Vibeke, se Gade				
Steinthal, Alfred Michael	1884	06		
– Edvard Ludvig	1821		45	24. 4.1906
Steinø, Niels Vagn	1912	34	37	
Stellinger, Nina, se Jensen				
Stenberdt (f. Stecher), Ellen	1898	18		
Stenderup, Finn	1922	47	52	
Stendorf (f. Ørsnes), Edith Karen	1920	42		
– Olga Ragnhild, se Meyn				
– (Jensen), Peder Sofus Vilhelm	1886	06	09	1914
Stendrup, Julius Carl Alfred	1867	85	92	17.11.1907
Stenholm, Johan Frederik	1902	25	30	22. 5.1967
Stenholt, Poul Christen	1920	45		
Stenov, Ella, se Elmstrøm				
Stensen, Claudius Louis Armand	1855	75		†
Stensig, Sten Eiler	1905	28	30	
Stenum, Hans Christian	1899	19	21	
Stenaae, Jens Karl Sørensen	1893	17	24	16.11.1944
Stephens, Samuel Wesley	1853	72	75	16. 8.1903
Stephensen, Anne-Merethe, se Schrader				
– Ingeborg, se Arboe				
Sterner (f. Felsing), Merete	1945		68	
Sterup, Petrarch Augustin Gottfred	1882	04		
Stevenius, Samuel Wilhelm	1781		07	1. 5.1832
Stevens (Nielsen), Carl Hans Christian	1873	93		13.11.1946
Sthvr, Carl Ambrosius	1879	99	01	
– Gustav Adolph	1840	59	64	22.10.1901
– Hans Hald	1801		23	15. 1.1856
– Johan	1879	99	01	17.12.1962
– Peter Carl Asgeir	1835	53	56	25. 7.1916
Stillesen, Christen	1793		15	25. 5.1867
– Morten	1768		90	22. 2.1839
Stilling, Palle	1912	35		
Stisgaard, Peter Christian	1820		42	25. 8.1893
Stiernstrøm, Siv Ragnhild Adele, se Goulding				
Stjärnqvist (f. Warming), Ingrid Poula	1945		70	
– Ole	1944		69	
Stoffregen, Svend Gøtzsche	1898	20		5.11.1966
Stolpe, Nicolai Jørgen	1775		02	15.11.1816
Stoltz-Andersen, Lene, se Hauge				
Stoltze (f. Holm), Cathrine Asta	1901	22	25	
– Johanne Frederikke, se Walther				
– Jørgen, se Walther				
– Knud	1898	22	25	12. 3.1972
Storch, Frederik Carl Rosenberg	1886	05	07	29. 4.1940

Fulde navn	Fødselsår	Medhj-eksamen	Kand.-eksamen	Dødsdato
Storch, Johanne Margrethe Hvidsten, se Andersen				
– Ove Eduard	1923	43		
Storch-Nielsen (f. Park), Ellen Marie	1896	18	19	28. 3.1956
Storm, Inger Borella, se Stangegaard				
– Julius Octavius	1848	67	74	18. 1.1921
– (f. Balsløw), Karen Kirstine	1885	07		
Stougaard, Petra Kirstine Foget, se Hansen				
Straler (f. Nielsen), Rigmor Dagny	1886	07	10	1928?
Strandbygaard (f. Vogensen), Ida Marie	1912	31	33	
Strandgaard, Hans Otto	1900	20	22	
Strange-Petersen (f. Mossin), Gunver Margrethe (Strange)	1902	27		
Strarup, Inger Margrethe	1918	42	46	
Streib (f. Følting), Kirsten	1932	53	56	
Stricker, Poul Flemming de	1920	43	48	
Strid, Mariann, se Christensen				
Stridiron, Christian	18	53		1858
– L.	18	57		†
Striegler, Charles Leopold Harald	1844	63	68	2. 6.1892
Stripp, Bitten	1939		63	
Struck, Ejnar Charles	18	58		†
Struckmann, Johan Krieger	1859	76	80	1.10.1892
Strudsholm (f. Hansen), Birgit	1929	50		
Struer, Niels Johnsen	1876	99	03	20. 6.1917
Strufve, Margit, se Lorch				
Strufve, Carl	1785		09	†
Strøh (f. Petersen), Bodil Kock	1942		65	
Strømning (f. Damgaard), Birthe Elvine	1929	51	54	
Strømø, Birgitte Margrethe, se Hastrup				
Strøyberg, Cai Frederik Fiedler	1878	98	00	8. 1.1946
– Christopher	1795		18	23. 2.1847
– Jacob Lacoppidan	1800		23	12. 9.1882
– Jens	1903	23	27	23.10.1970
– Jens Christopher Hannibal	1860	80	81	14. 7.1933
– Johannes Vilhelm	1866	85	89	17. 8.1944
– Jørgen Jacob Kjellerup	1833	53	56	18.11.1921
– Jørgen Nicolai Hannibal	1835	54	57	17. 2.1905
– Niels Kaj Erasmus	1835	54	57	20. 6.1897
– Ove Johannes	1912	34		2.1947
– Sigurd Carl	1902	24	27	
– Valdemar	1866	87	89	28.12.1943
Stub, Carl Ambrosius	1879	99	01	1. 7.1949
Studsgaard, Christian Beverlin	1791		16	1823
Stuhr, Edmund Osvald Arthur	1879	03	10	5. 6.1946
Stürup, Peter	18	71		†
– Wilhelm A.	18	69		†
– Wilhelm Lauritz Theodor	1815		35	†
Stützer, Christian Ludolph	1795		16	22.11.1844
Stæhr (f. Larsen), Anette	1947		72	
– (f. Nicolaisen), Anna	1923	45		
– (f. Jensen-Egeberg), Herdis	1905	28		
Stær (Hostrup-Stær), Jens Hostrup Schultz	1884	07	10	4. 8.1973
Støckelback, Fritz Emil Edward	1882	02	04	
– Kai Victor	1891	10	12	
Støcken, Frederik Hansen von	1796		17	14. 8.1868
Staal, Birgit, se Sander				
– Eigil Immanuel Lynggaard	1922	45	48	
– Einar Ole	1858	78	82	9. 7.1906

Fulde navn	Fødselsår	Medhj-eksamen	Kand.-eksamen	Dødsdato
Staal, Ejnar Lauritz Wellmann	1831		54	24. 1.1889
– Jens	1798		18	19. 7.1864
– Jørgen Aksel	1919	42	46	
Staalhagen, Aage Valdemar	1928	52	54	
Suell (f. Larsen), Dika Kristine	1915	35		
Suhr, Inge Hejlskov	1947		71	
– Per Leif	1940		65	
Sundius, Carl Gustav	1784		08	12.10.1858
Sundstrøm, Birte	1937		61	
Sundsvold, Olav Erling	1906	26	31	
Sunesen, Anna Margrethe, se Petersen				
– Leif	1925	47	50	
– Mogens	1936		61	
Svander, Jørgen Erik	1921	42	46	
Svane, Axel	18	75		†
– Hans Albert Hermansen	1896	15	18	
– (f. Hansen), Frida Sofie	1895	19		31. 8.1969
– Jørn Lauridsen	1911	33	37	
– (f. Rasmussen), Lilly Margit Lund	1935	57	59	
– Valdemar Vilhelm Julius	1867	88		1. 2.1938
Svanhof, Hanne, se Christensen				
Svanholm, Alfred	1875	97	98	15. 8.1954
– Anders Michael Lauritzen	1829	48	51	1. 5.1866
Svare, Kirsten, se Thøisen				
Svarrer, Eppo Cuno	1899	22	24	10. 3.1967
– Jakob Johansen	1867	85	90	20. 9.1953
– Thomas	1868	88	90.91	17. 4.1921
Sveegaard (f. Christensen), Gerda Marie	1898	21		
Svejstrup (f. Nielsen), Anna Marie	1902	22		21. 1.1961
Svendsen, Andreas Meredin Valdemar	1873	92	94	26. 5.1946
– Benedikte, se Krogh				
– Birte, se Hansen				
– Ellen Vestergaard	1901	28	31	
– Erik Krogh, se Krogh-Svendsen				
– Frederik Wilhelm Berg	1827		48	1877
– Jørgen Rasbech	1914	36	39	19. 2.1951
– (f. Gundlev), Maja	1925	47	50	
– Niels Axel	1860	79	83	10.1933
– Per Aaby	1936	57	59	
– Peter	1915	39	41	
– Reiner Henry	1926	48	50	
– Thorvald Hansen	1867	87	89	2.12.1922
– Tycho Christoffer	1872	93	97	29. 5.1935
– Vilhelm Julius, se Hauer-Svendsen				
Svendsen-Tune, Helene	1944		70	
Svennesen, Hans Kjærbølling	1915	38	41	
Svennevig, Emanuel	1899	19	21	
– Hermann Ingvard Julius	1856	73	77	14. 6.1930
– Laurits Christian	1880	99	01	1. 6.1938
Svensen, Ingemarie, se Jürgensen				
Svensson, Ella Elisabeth, se Wase				
– Kirsten Agnete	1925	46	49	
Svoboda, Stepan	1939		64	
Sylvestersen, Erik Kamp	1938		65	
Sünckenberg, Hilmar Frederik	1868	89	91.93	1. 5.1925
– Jacob Christian Frederik	1851	72	74	12. 4.1906
– Jacob Frederik Christian	1788		08	24. 8.1836
– Jens Peter Groth	1822		44	2. 2.1896
Synnestved, Adolf Theodor	1869	93	96	3.11.1900

Fulde navn	Fødselsår	Medhj.- eksamen	Kand.- eksamen	Dødsdato
Sæbye (f. Jacobsen), Bodil Sara	1919	42	48	
Søbirk, Flemming	1940		66	
–(f. Mårtensson), Sara Irene	1939		64	
Søborg, Inge	1945		69	
Søby, Ole Hans Andreas	1821		46	1856
Søding, Hans Christian Alfred	1878	97	07	†
Søe (Søe-Pedersen), Kristiane Ottilie	1876	96	04	10. 5.1937
Søeberg-Sørensen, Ib Mogens	1916	38	43	
– (f. Frandsen), Kirsten	1919	42		
Søeborg, Anna	1888	18		14.11.1918
– Erik Halvor Emil	1856	75	78	5. 9.1922
– Knud Christian	1861	81		†
– Victor Peter	1858	76	80	†
Søegaard (f. Søndergård), Hanne	1945		70	
– Peter Ole	1942		68	
Søe-Pedersen, Kristiane Ottilie, se Søe				
Søgaard, Carl	1897	19	21	
– Carl Birger	1923	45	48	
– Else Kirstine Würtzen, se Nystrup				
Søgård (f. Nielsen), Karen Emilie	1919	43		
Søgaard (Rasmussen), Oluf (Søgaard)	1923	44	47	
Sølling, Carl Frederik	1806		28	1822
– (f. Hansen), Elly Hildur Damgaard	1894	14		20. 3.1955
– (f. Munksgaard), Gudrun Margrethe	1920	42	47	
– Per Samuel Anton	1921	43	47	
– (f. Kristensen), Aase	1931	55		
Søltøft, Einar Thorvald	1906	27	33	
– Hanne Marion, se Jacobsen				
– Per	1936	58	62	
Sølver, Andreas	1874	94		1. 6.1906
– (f. Hansen), Karen Margrethe	1896	08		21. 2.1962
Sølvsteen (f. Pedersen), Dorrit Niedermann	1929	53	56	
Søndenbro, Karen Johanne, se Buch				
Sønderbye, Christian Janus Severin	1874	94	01.02	29.10.1915
– f. Marke), Ingeborg, se Horn-Olsen				
Søndergaard, Else Margrethe Krage	1923	47		8.11.1953
– Else Marie	1942		69	
– (f. Buhrkal), Esther Marie	1947		72	
– (f. Sørensen), Grethe	1929	52	55	
Søndergård, Hanne, se Søegaard				
Søndergaard, Hanne Gramstrup, se Havgaard				
– Helge	1923	50	52	
– (Nielsen), Henry Kristian (Søndergaard)	1918	41	44	
– (f. Nissen), Maria Elisabeth	1917	42	44	28. 5.1965
Søndergaard-Jensen (f. Jørgensen), Helene				
– Kirstine	1891	13		
Sønderstrup, Anton Martinus Larsen	1845	66	71	12.10.1901
Sønderup, C. Th. Brockdorff	1814		36	†
Sønnichsen, Ellen	1949		73	
Sørensen (f. Vestergaard), Agathe Faber	1915	37		
– Agnete Dal, se Thomsen				
– Alex Mehlsen	1935	57	59	
– Alfred Barnstein	1905	26	30	
– (f. Kjærgaard), Ane Margrethe Kristensen	1908	32		1939
– Anna, se Thiele				
– Anna Lykke, se Hahn-Petersen				
– (f. Nielsen), Anne-Else Brink	1938		68	
– Annemarie Eisbjerg	1932	55	57	



Højer apotek (299), Nørregade 17, 6280 Højer, tlf. (04) 74 24 58. Sønderjyllands amt. Højer kommune.

Oprettet ved kgl. resolution af 24.4.1840. Salgbart privilegium.

Åbnet 3.3.1842 i en endnu bevaret ejendom.

Åbnet 20.5.1947 på nuværende beliggenhed.

Udsalg: Ballum (1921) og Visby (1972).

b: 26. 6.1841 Herman Peter Edvard Nagel, f. 31.10.1890, † 7.12.1890.

b: ? Jens Nagel, o. 1.11.1890, f. 30.4.1906, † 26.12.1922.

b: ? Waldemar Alexander Nuesse, o. 1.5.1906, f. 30.4.1943, † 31.10.1948.
4.6.1933 bevilling til fortsat drift.

Privilegiet afløst 1.6.1933. Erstatningssum: 40.000 kr.

Fra 1.5.1943 til 13.3.1945 drevet for apotekerfondens regning.

b: 14. 3.1945 Carl Christian Kinch, o. 14.3.1945, † 13.2.1949.

b: 12. 4.1949 Rasmus Lehmann Madsen, o. 15.8.1949, † 18.10.1951.

b: 21.12.1951 Marie Christensen, f. Hjulmand, o. 1.5.1952, † 3.5.1959.

b: 17. 7.1959 Christian Johannes Christensen, o. 1.10.1959, p. 31.3.1972.

b: 9. 3.1972 Niels-Otto Arndal, o. 1.4.1972.

1296 Personregister

Fulde navn	Fodselsår	Medhj.- eksamen	Kand.- eksamen	Dødsdato
Sørensen, Arne	1922	42	46	
- Bendt Georg Skaarup, se Skaarup				
- Bent Berger	1930	53	55	
- Bent Damgaard	1929	51	53	
- Birgit Lykke, se Trostmann				
- Carl Ingvar	1875	96	98	19. 7.1965
- Carl Johan Christian	1897	20	24	7. 5.1949
- Carl Ulrik Christian Dantzer, se Dantzer-Sørensen				
- Carsten, se Alme				
- (f. Thorndahl), Christine Mathilde	1876	99	09	4. 2.1948
- Diderik Ingvard	1899	19	22	
- Dorte	1919	42	47	
- (f. Nielsen), Edel, se Ringbæk				
- Edith Milred, se Orla-Jensen				
- Eline Karna Laurine	1893	19		
- (f. Rasmussen), Elisabeth Marie, se Skaarup				
- Ella Friis, se Jerslev				
- Ellen Christine Vestergaard, se Bendtsen				
- (f. Nielsen), Ellen Karen	1894	18		25. 6.1942
- Ellen Louise	1891	12		21. 2.1955
- Ellen Margrethe, se Nielsen				
- (f. Nielsen), Ellen Margrethe Westh	1944		67	
- Ellen Margrethe Vivild	1920	43	47	14. 7.1969
- Ellen Svarre	1925	48		
- (f. Rostbøll), Else Appelt Fausing	1926	48	51	
- Else Dreyer	1933	56	58	
- (f. Pedersen), Else Sofie	1914	39	41	
- (f. Uldorf), Enid Krog	1930	54		
- Erling Mehlgard	1928	50	52	
- Esther	1946		72	
- Estrid, se Andersen				
- Flemming	1946		72	
- (f. Møller), Frances Elisabeth	1935	57	59	
- Frida Victoria, se Knudsen				
- Frithiof	1877	97	98	21.12.1925
- (f. Pedersen), Gerda	1925	51		
- Gerda Munch, se Saabye				
- Gerhard Sofus	1872	92	94	20. 3.1936
- Gerhardt Johannes	1865	87		26. 4.1930
- (f. Nielsen), Gertrud Maria Hjelm	1927	49	51	
- Gitte, se Krambeck				
- (f. Amnitzbøll), Grethe	1916	37	43	
- Grethe, se Søndergaard				
- Gunhild Pol, se Bjerregaard				
- Gunner Vad, se Vad				
- Hakon Baungard	1906	30	33	13. 4.1949
- Hakon Møller	1911	35	37	
- (f. Eriksen), Hanne	1944		70	
- (f. Jensen), Hanne	1940		63	
- Hanne Hafstrøm, se Møller				
- Hanne Ibsen, se Plougmann				
- Hans Trygve, se Mørkbak				
- Hector Frederik Schwerin (Kiel 1861)	1841	61	64	1864
- Helga, se Jensen				
- Helle Vibeke	1933	56	59	
- Henning	1917	40	45	23.10.1972
- (f. Seidel) Hilda Esther Elisabeth	1886	10		8. 7.1944

Fulde navn	Fødselsår	Medhj.- eksamen	Kand.- eksamen	Dødsdato
Sørensen, Inge Heiberg	1930	52		
- Inger Margrethe Holland	1936		61	
- Inger Marie, se Carlsen				
- Jacob Vilhelm, se Tørning				
- Jan Christian Johannes	1835	54	57	4. 3.1876
- Jens	1875	94		†
- Jens, se Randved				
- Jens Christian Dantzer, se Dantzer-Sørensen				
- (f. Larsen), Jette Helen	1940		67	
- Johanne	1928	53	55	
- Jytte, se Bundgaard				
- (f. Thrane), Jytte	1927	51		
- Jørgen Holt, se Holt				
- Kai Ludvig	1891	13	16	16.12.1965
- Kaj Georg	1904	26	28	
- (f. Christensen), Karen Helene Markmann	1930	52	54	
- Karen Margrethe, se Knudsen				
- Karen Marie Nielsine, se Behrens				
- Kirsten, se Hallgrimsson				
- (f. Bech), Kirsten	1936	58		
- (f. Matthissen), Kirsten Bendix	1931	54	56	
- Kirsten Huuse	1945		71	
- (f. Jensen), Kirsten Kanstrup	1947		71	
- (f. Rasmussen), Kirsten Lise	1933	56	58	
- Kirsten Worm, se Worm				
- Klemen Christian	1919	41	44.45	
- Knud	1947		72	
- Knud Kristian	1906	27	33	
- Kristian Georg	1911	33	39	
- Lauritz	1846	64		22. 1.1902
- Lis Bangsbo	1926	49		
- Lissi, se Hansen				
- (f. Schwalbe-Hansen), Lotte	1938		63	
- (f. Holm), Maren Inger	1937		61	
- Marie, se Christensen				
- Marius	1866	86		1923
- Martha Maria Kristine, se Mejldrup				
- Niels Peer Hjerck	1925	49		
- Olaf	18	82		†
- Olga Dahl	1904	25	30	
- Otto Georg	1934	56	58.59	
- P.	18	42		1897
- Paul Erik Brigsted	1904	24	27	
- Peter Fausing	1923	48	51	
- Peter Wilhelm Theodor	1835	55	57	3. 7.1892
- Poul	1912	32	35.36	5. 2.1967
- Poul Erik	1939		66	
- Poul Schjøtt	1929	52	54	
- Poul Vilhelm Adolph	1931	52	54	
- Ragna Søkjær, se Nørgaard-Kristensen				
- S. C.	1860	80		†
- (f. Jensen), Sigrid Vilhelmine Marie	1898	23		
- Sigurd Alfrun, se Gry				
- Sigvald Elmkvist	1918	39	43	
- Sophus	18	67		†
- Svend Aage Vestergaard	1910	39	41	
- Steen Barnstein	1942		67	

Fulde navn	Fødselsår	Medhj.- eksamen	Kand.- eksamen	Dødsdato
Sørensen, Søren Kai	1942		66	
– Thorvald, se Eich				
– Torben Børge	1931	57	59	
– Tove	1943		70	
– Tove Jerner, se Chaillot				
– Truels Moltesen	1786		11	1863
– Ulla Juhl, se Gundersveen				
– (f. Bahnsen), Ulla Spur	1921	45		
Saabye, Else, se Solbert				
– (f. Munch-Sørensen), Gerda	1901	21	25	
Tage-Jensen (Jensen), Alexandra Helga Metha Cold, se Mortensen				
Tagen (Jensen), Jens Georg	1876	97	00	12. 9.1953
Tambo-Jensen (Jensen), Svend Holger (Tambo)	1925	48	50	
Tang, Peter	1940		65	
Tange (f. Jensen), Ester Cathrine	1924	45	48	
– (Larsen), Henning (Tange)	1920	45	48.49	26. 2.1972
Tarding, Finn Jean	1931	52	54	
Tarnawski, Claes Iwan	1904	25		5.12.1926
Tarp (f. Bentzen), Ulla	1928	50		
Tauber, Hans Peter	1868	88	89	5. 7.1945
Tauber-Jensen (Jensen), Hans	1836	56	59	24. 4.1918
Taul (f. Jakobsen), Else	1939		66	
Taylor (Larsen), Harry Athalstan	1903	24	30	
– Kim Richard	1945		73	
– (f. Rasmussen), Susanne Birgitte Sjøborg	1947		71	
Tegner, Henry Edgar	1892	13	15	20. 6.1970
– (Nielsen), Ludvig Bertel	1851	71	73	3.12.1924
Teilman-Friis, Andreas Carl	1842	62	65	25. 9.1930
– Asger	1880	04		
Teilmann, Hans	1805	25		1875
Teisen, Fritze, se Bonnén				
Termansen, Jens Clemen Bang	1907	28	30	
Terp, Allan Christian	1944		69	
– (f. Mikkelsen), Johanne Kirstine Kildsig	1924	50		
– Kirsten, se Randrup				
– Poul Emanuel	1913	36	39	
Terp-Lassen, Agnete	1919	40	44.45	
Tesch, Axel Emmanuel	1846	66	69	26. 4.1913
Teudal (f. Knudsen), Ingeborg Marie	1888	11		
Texel (Madsen), Vagn Eigil Gunnar	1905	26	33	11.10.1957
Thalbitzer, Billy	1866	86	89	28.12.1928
Thaler-Johannsen (Johannsen), Johan Christian, se Wulsten				
Thal-Jantzen, Holger	1906	27	30	
– (Jantzen), Ingolf (Thal)	1890	10	12	22.11.1946
– Ulla Elisabeth, se Larsen				
Thalund, Ellen Lønsmann, se Bech				
Thalwitzer, Inge, se Matthiesen				
Thamdrup, Anna Birgitte, se Koerber				
Thamsen (f. Hansen), Erna Karen	1924	49		
– Jørn Ib	1922	43	47	
Thaning, Christian Frederik	1821		45	23. 7.1909
– Jens Iskow	1782		02	15. 9.1852
Thanning, Oluf Christian Bjerre	1828		51	1909
Thau, Olaf Jarl Beiter	1914	37	42	
Thaulov, Christian Julius Theodor	1811		30	†
Thaysen, Carl Gerhardt	1867	88	92	†

Fulde navn	Fødselsår	Medhj.- eksamen	Kand.- eksamen	Dødsdato
Thaysen, Holger Christian	1878	97	98	10. 4.1958
– Peter	1844	72	74	23. 4.1921
– Aage Christian	1887	06		
Theilade, Birthe, se Schødt				
– Oskar Petersen	1883	06		16. 8.1918
Thejll, Victorius Polycarpus Hillarius	1859	77	80	22. 6.1930
Them (Madsen), Jens Christian Thorvald	1872	91	92	12.12.1962
– Selma Nancy	1902	22		
Therkelsen (f. Pedersen), Bertha Ellonora Vedel	1898	23		
– (f. Arent), Else	1915	38	43	
– (f. Clausen), Henny	1945		70	
– Thorvald Jørgen	1894	13	15	4. 6.1948
Therkildsen, Erik Julius	1917	39	44	6. 2.1945
– Johan August	1871	93		†
Thestrup (f. Pedersen), Anne-Lise	1933	56		
Thiel, Svend Aage	1906	33	35	
Thiele (f. Sørensen), Anna	1882	09	12	30.11.1968
Thierry (f. Garnæs), Emma Johanne Mathilde Plesner	1889	09	12	
Thiesen, Holger Vilhelm	1911	34	39	
Thiessen (f. Christoffersen), Hanne	1938		63	
Thim, Christopher	1787		11	1837
– (f. Lindholm), Else Marie	1922	48		
Thinggaard (f. Klavsen), Gerda Overgaard	1943		68	
Thinggaard (f. Pedersen), Marion	1928	50	52	
– Aage Christian	1927	49	52	
Thisted, Hans Gjeding	1863	80	85	1885
– James Ogelwie	1831		54	22.12.1893
– Jens Gjeding	1863	82		†
– Jonna Irene, se Christensen				
Thodberg, Julie Birgitte, se Bertelsen				
Thoft-Christensen (f. Callisen), Jane	1944		69	
Thofte (f. Langberg), Bodil Dorthea Koefoed	1916	38	43	
– Johanne Vilhelm	1919	41	44	
Tholander, Per	1925	50	53	
Tholstrup, Ulla	1946		71	
Thomasen, Gudrun Lyngby	1912	34	39	5. 2.1971
Thomassen, Eli Lundgaard, se Ottosen				
– Søren Møgeltoft	1905	27	33	28.10.1938
Thomsen, Agnes Johanne, se Gravesen				
– (f. Sørensen), Agnete Dal	1939		63	
– Andreas Johan	1893	15	16	21. 9.1957
– (f. Olsen), Annelise	1925	49		
– (f. Steensen), Annie Elisa	1919	40	45	
– Axel, se Gerfalk				
– Axel Emil	1893	14	16	
– Bente, se Madsen				
– (f. Egede), Betzy Elfrida	1899	19		
– Birgitte Karberg, se Magnusson				
– (f. Steen), Birte Lohmann	1915	37	39	
– (f. Beck-Nielsen), Birthe	1933	57	59	
– Birthe Badsberg	1929	52		
– (f. Løgstrup), Birthe Dalsgaard	1932	56	58	
– Bodil, se Hauge				
– Bodil, se Mathiesen				
– Eija, se Thorsen				
– Elfrida Cathrine, se Ejkskjær				
– (f. Hunsbal), Elin	1929	51		

1300 Personregister

Fulde navn	Fødselsår	Medhj.- eksamen	Kand.- eksamen	Dødsdato
Thomsen, Ellen Astrid Magdalene, se Fundrup				
- Else, se Madsen				
- Erik	1929	52	55	
- Erik Vagn	1919	42	47	
- Erling Sonnich	1936	57	59	
- (f. Jensen), Ester Margrethe Møller	1920	42		
- Flemming Thestrup	1923	44	48	
- Gerda, se Christensen				
- Gerhard	1939		65	
- (f. Danielsen), Gunna	1932	56		
- Hans Lund	1940		65	
- (f. Østergaard), Helene	1936	57	59	
- (f. Fabricius), Helga	1928	51		
- Helge Refsgaard Gottlieb	1924	47	49	
- Henning Mathias	1882	04		4.1907
- (f. Larsen), Inger Sofie Schultz	1918	41	44	
- Jørgen Ernst	1873	96	98	11.1935
- (f. Larsen), Karen	1931	53		
- (f. Jensen), Karen Ellinor	1922	47		
- Karen Lykke	1926	50	56	
- Klaus Bertel	1941		65	
- Knud Bagger	1921	42	46	
- Kristian Julius Lohmann	1899	20	22	6. 7.1963
- Lars Olav	1934	56	58	
- Lene Hübertz, se Olesen				
- (f. Wassard), Lisbeth	1941		69	
- Louis Rosenlund	1898	19	21	
- Marie Magdalene	1889	14		
- Metha Kirstine	1905	26	31	13. 7.1968
- Mogens	1946		71	
- Niels Henning Bjerregård	1941		69	
- Niels Johan, se Wagtmann				
- Niels Aabling	1867	88	89	16. 7.1940
- Ole Peter	1928	51	54	
- Oluf	1857	76	80	1944
- Peter Georg Emil	1869	90		18. 1.1931
- Svend	1940		69	
- Thomas	1857	81	85	21. 5.1942
- Thomas Mikkelsen	1871	92		†
- Thomas Svend	1874	94	97	16. 5.1946
- Vagn Oluf	1933	56	58	
- Aage Albinus	1871	92	95	6.11.1942
Thonning, Peter	1854	75	76	4.10.1928
Thorarensen, Johan Peter	1830		52	10. 5.1911
- Oddur	1798		19	†
- Oddur Carl	1862	83	85	8. 9.1934
- Oddur Carl	1894	16	18	1964
- Stefan	1891	16	18	
Thorbek, Viggo Sørensen	1886	07	09	2. 6.1962
Thorbøll, Søren Lykke	1925	51		30. 8.1967
Thordahl, Johanne, se Albrechtsen				
Thordrup, Frey	1930	52	54	
- (f. Petersen), Rigmor Oline	1929	52	55	
Thorkildsen (d. Damsgaard), Rita Jensine	1942		67	
Thorkilsen, Esther Lund	1905	25		
- Frederikke Lund, se Duch				
Thorlacius, Sofus Stephen Scheel	1807		30	1858
Thorlacius-Ussing, Birte, se Jespersen				

Fulde navn	Fødselsår	Medhj-eksamen	Kand-eksamen	Dødsdato
Thorn, Poul	1924	46	49	
Thorndahl, Axel Eduard	1899	24	27	
- Christine Mathilde, se Sørensen				
- Ebba Mathilde Augusta Julie, se Holm-Hansen				
- Jens Christian	1857	77	81	27.11.1939
Thorsen, Anne Marie, se Fuglsang-Damgaard				
- Britt Kofod, se Hultberg				
- (f. Thomsen), Eija	1940		67	
- (f. Langhorn), Gudrun Ellen Marie	1916	37		
- Gunnar Thorsten	1873	93		31. 1.1943
- Knud Valdemar Suphus	1875	96	99	4. 4.1941
- Niels Christian Ludvig	1874	95	97	5.12.1930
- Svend Christian	1873	93	95	28. 1.1907
- Theodor Niels Brock	1838	57	60	26. 3.1902
Thorsteinson, Thorsteinn Scheving	1890	15	18	
Thorstensen, Hans Christian	1948		73	
Thortsen, Bernhard	1850	69	72	5. 9.1910
- Ellen Margrethe, se Waagensen				
Thorup, Anna Birte, se Mortensen				
- Emil	1813		35	†
- (f. Beier), Iben	1935	58	63	
- Johanne Marie Knudsen	1917	40		28.10.1965
- Mogens Walther	1917	37	41	5.12.1959
Thorøe (f. Mørck), Jytte	1930	52	54	
- (Petersen), Niels (Thorøe)	1928	52	54	
Thostrup, Birgitte	1947		71	
- Carl Krieger	1895	16	18	
- Niels Christian Støckel	1917	38	41	
Thoudahl-Larsen, Knud	1899	27	28	5. 5.1957
Thousing, Hans Valdemar	1886	10	13	27. 6.1937
Thrane, Conrad Otto August	1807		30	1851
- Oscar Marius	1882	01	03	22. 5.1942
Thruue, Antonius Andersen	1860	78	89	†
Thunberg, Leif Villadsen	1938		61	
- Sven Villadsen	1947		73	
Thunbo, Inge, se Moustgaard				
Thune, Carl Emil	1814		36	1837
- Mathias Martin	1777		00	15. 3.1831
Thure, Hans Kristian Jørgensen	1888	10	12	19. 9.1962
Thyboe, Erik Carl Severin	1849	67		†
Thygesen, Anna Kirstine Baunsgaard, se Warrern				
- Ellen Margrethe Würtzen	1936	58	61	
- Thyge Vendelbo	1881	01	03	
Thykier, Valdemar	1884	05	07.09	27. 8.1953
Thymann, Mariann	1939		63	
Thyrrestrup, Frederik	1793		19	1826
Thyri (f. Toxværd), Inger	1927	50		
Thyssen, Grete, se Knudsen				
- Herluf	1882	02		24. 5.1949
Thøgersen, Christian	1923	49	51	
- Ivar Christian Lyhne	1905	27	31	18. 8.1967
- Johanne Marie, se Ahrendt				
- Peter Theodor	1875	94	00	†
- (f. Andersen), Tove Lissy	1921	46		
Thøgersen, Ulla Vinderslev	1948		73	
Thøisen (f. Svare), Kirsten	1937		61	
Thønnesen, Knud	1873	94	96	14.10.1955
Thaarup, Jens Christoffer Frederik	1867	87	90	11. 6.1924

1302 Personregister

Fulde navn	Fodselsår	Medhj.-eksamen	Kand.-eksamen	Dodsdato
Thaarup (f. Schou), Jytte	1932	55	57	
- Otto Carl (Kiel 1823)	17			†
- Otto Joachim Niels	1857	78	82	19. 6.1918
Tidemann, Axel	18	63		†
- Christian Frederik	1841	60	63	24. 8.1918
Tielker, Johan Heinrich Theodor	1878	00	04	18. 6.1963
Tilly, Christian	1859	79		12. 7.1928
Timm, Axel Joachim	1859	78	87.88	16. 2.1929
- Johannes Emil	1849	67		11. 3.1929
- Poul Jakob Thor	1888	10	13	27. 7.1964
Timmermann, Gunnar Hardy Nielsen	1939		67	
- Johan Krag	1796		18	1851
- Knud	1784		07	1826
Tingberg, Bent Kristian	1930	53	56	
Tinning, Esther August	1904	24		
Tipsmark (f. Lauritzen), Else Margrethe Astrup	1938		62	
- Kaj	1939		63	
Tireen, Karin Rita Charlotte, se Ross				
Tjellesen, Knud Valdemar	1878	97	00	24. 1.1965
- Paul Erik	1912	33	37	
- Svend Ole	1914	37	39	
Tjæreborg, Erik Hansen	1944		67	
Tjørnehøj, Hanne, se Holst				
Tjørnelund, Hans	1816		36	13.11.1891
Tobiasen (f. Helk), Ulla	1941		68	
Tobiassen, Niels Christian	1886	08	10.11	
Tofft, Oskar August Martin Vilhelm	1870	91	93	17.11.1896
Toft, Hans-Iver	1913	35	37	
- Lauritz Skov Nissen	1920	41	44	
- (Larsen), Leo	1933	56	58	
- Mogens	1940		66	
- Peter Mikkelsen	1871	96	02	7. 4.1945
Tofte (f. Svendsen), Benedikte, se Krogh				
- Erik Sofus	1911	33	35	
- Torben Thomas Theodor	1927	49	52	
Toftgaard, Jens Theodor	1848	68	72	24. 2.1909
Tofte-Hansen (f. Gjelstrup), Estrid Aagaard	1925	47		
Toft-Madsen (f. Nielsen), Ane Margrethe				
Johanne	1904	26	30	
- (Madsen), Carl Johan (Toft)	1906	27	30	
Tolderlund, Jens Christian	1877	98	00	19. 2.1931
Toldorph, Mathias	1824		45	1867
Tolstrup (f. Andersen), Grethe Kjær Krüger	1914	36		
- Johan	1883	04	06	7. 5.1968
- Torben Frederik Scheel	1910	32	35	
Tommerup, Erik	1930	52	54	
Tophøj (f. Rein), Kirsten	1935	56		
- Svend Thorkil	1926	48	51	
Topp, Christian Eriksen	1905	25	31	30. 8.1950
- Ellen	1897	19		
- Georg	1860	79	83	22.12.1918
- Henrik Pauli	1760		93	4. 2.1819
- Kristian Vilhelm Thejll	1882	03	04	16. 5.1960
- Minna, se Lyngbye				
- Otto Alexander Andreas	1855	75	77.78	16. 1.1919
- Steen Steensen	1858	77	79	26. 6.1908
- Vilhelm	1869	89	94	20. 8.1925
Topsøe-Jensen, Kirsten, se van Loon				

Fulde navn	Fødselsår	Medhj-eksamen	Kand-eksamen	Dødsdato
Torfason, Johanna Dagmar Magnúsdóttir	1896	18	19	
Torjussen, Bodil Bente, se Gjøderum				
– (f. Andersen), Ruth Wamberg	1928	50		
Torkild-Hansen (f. Lauritzen), Kristiane	1886	08		
Tornved, Christian Olsen	1840	59		1882
Tornø, Ditlev Ventzel	1878	97	00	†
Tornøe, Christian Wenzel	1838	57	61	21. 5.1921
– Christian Wenzel	1877	98	00	17. 2.1968
Torp (f. Klastrup), Else Kathrine	1941		65	
– (f. Andersen-Egede), Esther Ragna	1912	35		
– Harder	1882	03		1928
– Olaf Laurits Poul	1861	82	85	12. 6.1912
Torpet, Ebba, se Glahn				
– Sanne, se Westergaard				
Torp-Jensen, Margrethe Emilie	1881	04		1913
Torstensson (f. Götzsche), Margrethe Katrine				
Pouline	1895	15	16	2. 1.1948
– Valdemar Niels Frantz	1894	14	18	9. 1.1952
Torup (f. Olesen), Bente	1941		65	
Touborg, Anna Kathrine	1901	22	25	
Tougaard (Tougaard-Hansen), Erik	1929	52	54	
Tougaard-Hansen, Erik, se Tougaard				
Tovborg-Jensen, Helge	1931	52	54	
– Ole	1934	56	58	
Toxværd, Inger, se Thyrrí				
Traberg (f. Hjelmer), Agnete	1900	20		
– Jens Erik	1895	15	16	13. 1.1942
Trampedach, Ib	1936		64	
Tranberg, Ingrid, se Nielsen				
– Kjær Hinkbøl	1939		65	
– (f. Gjerding), Vibeke	1939		66	
Trans, Else-Marie, se Damsgaard				
– (f. de Neergaard), Inge Hedevig	1899	19	24	
Trap (f. Majlund), Edith	1916	42		
– (Trap-Mikkelsen), Jørn	1920	43	47	
Trap-Mikkelsen, Jørn, se Trap				
Traulsen, Christian Georg	1888	12		2. 1.1951
Trautner, Birte, se Eif				
– Inger	1903	24	30	1. 3.1962
– Theodor	1870	90	91	†
Trelde (f. Klokker), Erna Agnete Louise Cathe	1897	19		25. 6.1943
– Jens Sørensen	1885	05	09	21. 6.1965
Tretow-Loof, Ernst Hubert Bruun	1884	04	06	26. 5.1952
– Hugo Rudolf	1918	40	43	
– Martha	1882	08	24	17. 5.1947
– Yelva Merete, se Dietz				
Trier (f. Brint-Nielsen), Else	1939		63	
– Jacob Frederik	1829		51.52	25.12.1903
– Klaus	1939		63	
– Salomon Meyer	1804		25	7. 3.1894
Troensegaard, Niels Sigfred	1873	93	95	27. 8.1961
Trojel, Hans Jørgen Vilhelm	1862	80	83	23. 3.1935
– Aase, se Frost				
Trolle-Lassen (Lassen), Carl Viggo (Trolle)	1921	43	48	
– (f. Smith), Karen Marie Hedeberg	1921	43	49	
Tromborg (f. Christiansen), Ellen Marie Lodahl	1941		65	
Tromholt, Jean Sophus	1882	02	04	12.12.1964
– Kitty Ingeborg, se Kuhlmann				

1304 Personregister

Fulde navn	Fødselsår	Medhj.- eksamen	Kand.- eksamen	Dødsdato
Trostmann (f. Sørensen), Birgit Lykke	1936	57		
– Aage Franklin	1925	48	51	
True, Johan Harald Neldorff	1846	64	75	8.12.1896
Trustrup, Carl Fritz Wilhelm	1806		25	1830
Trübschenck, Nicolai Herman Adrian	1855	75	81	19. 7.1912
Tryde, Christian Blicher	1896	17	21	23.11.1948
Tscherning, Hans Christian	1775		98	1. 9.1821
– Hans Christian	1802		22	19. 1.1856
– Johan Nicolay	1801		21	1837
Tulinus, Carl Louis Maximilian	1864	83	85	28.10.1940
Tullin (f. Aagaard), Astrid Ruth	1923	46		
– Helge	1917	39		21. 5.1960
Tuong-Chi-Cuong (f. Jacobsen), Anne-Vibeke	1943		68	
Tuxen, Anders Mørch	1930	51	53	
– (f. Nilsson), Birte Nanna	1918	40		
– Else Vibeke, se von Holck				
– Emmy	1909	35	37	
– Georg Emil	1919	41	44	
– (f. Jensen), Inger	1930	53		
– Ole Tønnesen	1788		10	22. 8.1851
Tvede, Emil Hans	1864	83	86	8. 6.1898
– Hans	1867	85	88	11.1942
– Hans Henrik Andreas Jens	1857	78	79	21. 3.1916
– Johan Frederik	1863	81		17. 7.1907
– Levin Levinsen	1834	54	56	9. 5.1880
– Marianne, se Meno				
– Peter	1875	96	99	13. 2.1944
Tveden (f. Jacobsen), Hanne Løfgren	1938		67	
Tybring, Leif	1923	47	50	
Tychsen, Johan Lorentz	1789		09	18.11.1841
– Nicolai	1751		81	8. 8.1804
Tømme, Andreas Peter	1847	66	73	16. 2.1916
Tønnesen, Andreas	1866	84	88	16. 5.1922
– Antonius	1868	88	91	21.12.1949
– Britt, se Wielandt				
– Ellen Margrethe	1904	27		
– Gunnild Marie	1901	21	24	
– Hans	1943		67	
– Mogens Gad	1911	32	35	
– Sigrid	1900	20	24	
Tørring (Sørensen), Jacob Vilhelm	1862	79		†
Tørring (Tørring-Jacobsen), Anders Jacob	1914	36	41	16. 6.1973
– (Tørring-Jacobsen), Andreas Ludvig	1908	31	33.34	
– (Jørgensen), Bent André (Tørring)	1925	48	51	
– (f. Schmidt), Lissie	1928	51	53	
Tørring-Jacobsen, Anders Jacob, se Tørring				
– (Jacobsen), Andreas Ludvig (Tørring), se Tørring				
Tøxen, Niels	1801		26	7. 5.1883
Ubbesen, Karen Bro, se Andersen				
Udsen, Jytte, se Lerche				
– (f. Nielsen), Marie	1896	18	20	
Uhrenfeldt, Emmy, se Lautrup-Larsen				
Uldall, Adam Michael Iermiin	1936		63	
– (f. Christensen), Inger Vejby	1937		61	
Uldorf, Enid Krog, se Sørensen				
Ulf-Møller, Christian	1906	27	34	19.11.1967
Ulrich, Carl August	1810		31	1836

Fulde navn	Fødselsår	Medhj.- eksamen	Kand.- eksamen	Dødsdato
Ulrich, Carl Frederik Christian	1840	60	62.63	20. 3.1906
– Gyrithe, fru	1924	46	50	
– Karen	1935	57	59	4. 7.1972
– Kirsten, se Lassen				
Ulrichsen, Ingelise	1947		71	
Ulrik, Anders Villumsen	1884	05	07	17. 3.1948
– (f. Løw), Emilie Augusta Frederikke	1887	10		
– Grethe, se Zimsen				
– Niels	1911	35	37	
Ulstrup, Lauritz Gottlob	1793		12	1875
Urban, August Theodor	18	76		†
Ussing, Niels Mammen	1826	47	50	1862
Ustvaldt, Jørgen Carl	1790		12	17. 7.1830
Wachtelbrenner, Fritz Oluf	1846	65		1882
Vad (Sørensen), Gunner (Vad)	1923	43	47	
Wael, Helga Marie Antoinette	1902	23	25	14. 4.1953
– Julius Andreas	1849	66	71	13. 2.1947
Waendelin, Ole	1934	56	58	
Wagner, Finn Carl Ludvig	1936		61	
– Helge	1910	31	33	
– (f. Vincentzen), Inger Birgit	1936		61	
– Ludvig	1852	70		26.12.1928
Wagtmann (Thomsen), Niels Johan	1877	97	98	8. 5.1959
Vahl, Jens Laurentius Møstue	1796		19	12.11.1854
Wahlmann, Jens Paul Julius	1928	48	75	27. 4.1896
– Johannes Julius Ferdinand	1873	93		†
– Julius	18	51		†
Walbum, Ludvig Emil	1879	99	01	2. 9.1943
Valentin (f. Smith), Ellen	1900	21		
Valentinsen, Ellen Gudrun	1895	18		
Valeur, Christian Berger	1856	76	77	26. 6.1940
– (f. Andersen), Gunvor Barnholt	1946		70	
– Joachim Otto Christian	1839	60	61	18. 4.1881
– Johannes Møller	1844	64	65	5.12.1914
– Peter	1771		98	28.10.1845
Vallentin, Georg Emil	1930	51	53	
– (f. Rømer), Inge Ibsen	1927	50	54	
Vallin (f. Lund), Karen Budde	1921	44		
– Leopold Rudolf	1880	00	03	3.11.1962
– Palle Jørgen	1921	46	49	
Walløe, William Waldemar	1831	51		22. 5.1864
Walsted, Lauritz Andersen	1864	83	93	21.11.1941
Walther, Jens Nicolai	1811		35	1850
– (f. Stoltze), Johanne Frederikke	1884	06	09	
– (Stoltze), Jørgen	1886	07	09	20. 6.1939
Wamberg, Torben Erik	1948		71	
Wandahl (f. Jensen), Merete Marianne Mathilde	1934	57		
Wandall (f. Simonsen), Agnethe Kirstine	1925	49	51	
– Hans Henning	1925	48	50.51	
– Jens Lorentzius	1814		37	1856
– Knud	1885	06		29. 6.1945
– Poul Friis	1879	99	01	17. 2.1921
Vandborg, Søren Børgeesen	1842	59	67	2.1870
Vandel (f. Prætorius), Ebba Actonia Scheel	1893	13		
Wandel-Petersen (f. Skough), se Rosenkrantz				
Wandrup, Oscar Theodor	1859	77		†
Wang (f. Faber), Anette	1911	35	37	
Vang, Anker	1926	49		

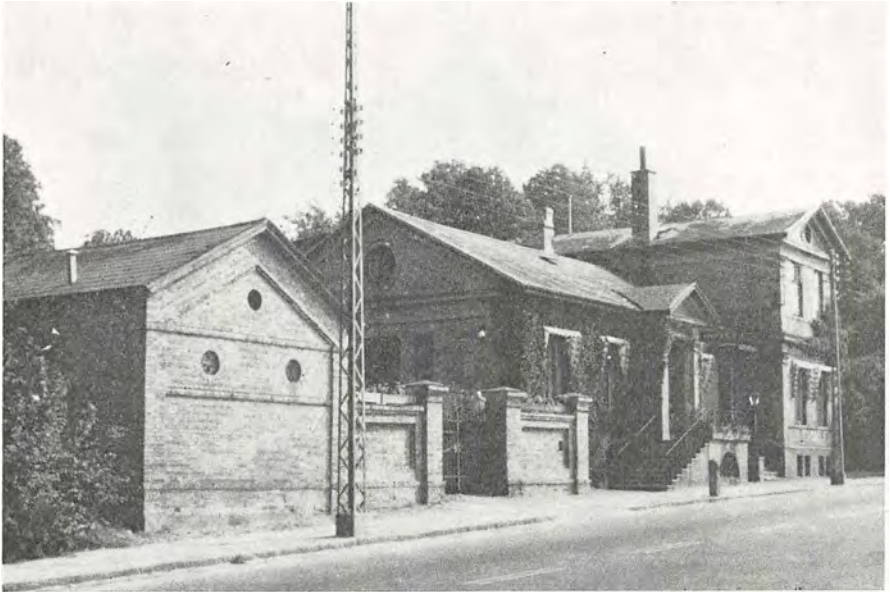

Hørsholm apotek (79), Hovedgaden 4, 2970 Hørsholm, tlf. (01) 86 00 23 & 86 06 23.
 Frederiksborg amt. Hørsholm kommune.
 Oprettet ved bevilling af 14.12.1840 som filialapotek af Lyngby Svane apotek.
 Åbnet ca. 1.4.1841 i lejede lokaler.
 Selvstændigt ved kgl. resolution af 11.4.1857. Salgbart privilegium.
 1866 flyttet til nuværende beliggenhed.

Udsalg: Nivå (1909), Rungsted (1952) (B-udsalg) og Ådalsparken, Kokkedal (1971) (B-udsalg).

- b: 14.12.1840 Salomon Meyer Trier (se Lyngby Svane apotek), f. 1856.
- b: 25.11.1856 Heinrich Frederik Müller Mau (se Lyngby Svane apotek), o. 1856, † 2.2.1857.
- b: 19. 8.1857 Andreas Becher, o. 1857, f. 1876, † 24.8.1891.
- b: 25.10.1876 Peter Jacoby Bartholdy, o. 1876, † 26.7.1877.
 Hans enke Marie Mathilde, f. Tesch ved bestyrer fra 1877–1879, f. 1879, † 1887.
- b: 12. 4.1880 Frederik Wilhelm Langebek (fra Neksø apotek), o. 1879, f. 29.2.1884, † 9.9.1895.
- b: 12. 5.1884 Jens Jannik Jensen Augsburg, o. 1.3.1884, f. 10.6.1885 (se Roskilde Dom apotek).
- b: 8.10.1885 James Henry Foersom (tidligere apoteker på Helsingør Svane apotek), o. 11.6.1885, f. 10.6.1886 (se Vejle Løve apotek).
- b: 25. 5.1886 Erik Jansen Holst (senere apoteker i Buenos Aires), o. 11.6.1886, f. 31.8.1887, † 23.1.1892.
- b: 14.11.1887 Peter Harald Julius Petersen, o. 1.9.1887, f. 30.6.1908, † 28.5.1941.
- b: 31.10.1908 Paul Scheel, o. 1.7.1908, † 8.4.1961.
 8.1.1937 bevilling til fortsat drift.
 Privilegiet afløst 1.1.1937. Erstatningssum: 260.000 kr.
- b: 16. 6.1961 Kirsten Becker, f. Scheel, o. 15.6.1961.

Fulde navn	Fødselsår	Medhj.- eksamen	Kand.- eksamen	Dødsdato
Wang, Ellen Harriet, se Møller				
– (f. Møller), Nanna Ingrid Krabbe	1903	35		2. 4.1948
Vangsgaard (Skov), Hanne Fjeldgaard, fru	1938		61	
– (f. Nielsen), Inger-Marie Højrup	1944		70	
Vangsted, Poul Erik	1923	44	48	
Wanning, Claus Poulsen	1829	46	50	
– Paul Gotfred	1863	87		†
Vanting (f. Olesen), Elin Almstrup	1949		73	
Wanting, Karen, se Rohde				
Warberg (f. Penzien), Birthe	1940		65	
– Karen Sofie, se Andsager				
– (f. Kattrup), Minna	1888	09		
Warburg, August Vilhelm	18	66		†
– Niels Erik	1927	49	51	
Warin (f. Glested), Edith	1892	15	16	
Warmdal, Valborg, se Kaas				
Warming, Emil Andreas	1889	09	12	27. 2.1943
Varming, Henrik Serup	1884	04	07	
Warming (f. Nøring), Inger Merete	1926	48	50	
– Ingrid Poula, se Stjärnqvist				
– Ludvig	1858	79	83	1904
Warncke, Sophus Theodor	1820		40	†
Warrer, Christian Hartvig	1925	48	51	
– Inger Maren, se Kiel				
Warrern (f. Thygesen), Anne Kirstine				
Baunsgaard	1907	29	31.32	
Varsted, Birthe	1935	57		
Vase (f. Svensson), Ella Elisabeth	1938		61	
Vasmer, Jacob Friedrich	1790		14	1852
Wassard, Lisbeth, se Thomsen				
Wassermann, Johan Frederik	1798		18	21. 1.1868
Weber (f. Petersen), Birgit Skovgaard	1937		64	
– Johan Carl	1738		76	†
– Johan Peter	1860	79	83	†
Weber-Frandsen (Frandsen), Antoni Claudius ..	1892	13	15	3. 1.1931
Vedde, Kirsten Marin, se Petersen				
Wedel, Ellen Hertha Raks Ostrander Jensen, se Rune				
Vedel, Frederik	1860	83	84.85	1908
– Johan Albert (Kiel 1863)	1844	63	69	11.1870
Wedel, Viggo Emil Peter	1868	89	90	21. 3.1945
Wedel-Larsen, Hans Christian	1870	90	03	20. 6.1936
Wedfall, Francisca Kristine, se Rask-Petersen				
Wedsted, Birte, se Jensen				
Vedsø (f. Andersen), Grete	1931	54	57	
– Sven	1933	55	57	
Weeke, Frederik Adolph	1865	84	87	19. 3.1929
Weekers (f. Andersen), Annalise Birkegaard ...	1945		70	
Wegener, Bodil, se Bræmer				
Wegge, Ludvig Christian Frederik Leopold	1837	57	59	3. 6.1888
Vegger, Inger	1938		62	
Veibel, Hakon	1891	11	13	18. 2.1921
Weihe, Marjun	1935	56	59	
Weis (f. Nielsen), Ella Karina Natalie	1929	50	52	
– Jan Ulrik	1931	54	56	
Weis-Fogh, Ole	1924	46	49	
Veistrup, Hans Jørgen	1928	50	52	
Weitzmann, Niels Jacob Herman	1870	92	93	11. 8.1952

Fulde navn	Fødselsår	Medhj.- eksamen	Kand.- eksamen	Dødsdato
Weje, Frits Nymann	1937		62	
Wejlby, Knud Henning	1916	39	41	
Wejlby, Anton Martinus Petersen	1882	02	06	25. 1.1958
Weldingh (Ravn), Benny	1941		65	
Wellejus (f. Juul), Inga	1924	45	50	
Wellendorf, Mogens	1922	44	48	
Wellerop, Andreas Frederik	1816		38	†
– Ernst P.	1817		39	†
Welling, D. Christian Hartvig Høeg	1822		46	1876
Velsboe (f. Wettendorff), Inge Krantz	1931	55		
Velschou (f. Larsen), Anne-Lise	1939		63	
Veltheim, Ferdinand (Kiel 1840)	18			†
Vendel (Jensen), Lars Christian	1871	92	98.99	30. 4.1924
Vendelbo, Jørgen Victorius	1880	99	01	19.11.1905
Wendler, Inge	1925	48	55	
Wengel, Axel	1863	82	85	20. 3.1950
– Evald Molt	1854	73	76.77	3. 9.1935
– Frederik	1818		39	9. 6.1863
– Hans Jørgen	1784		07	16. 1.1874
– Johan Julius	1815		37	29. 5.1897
– Johan Julius	1892	14	18	21.10.1955
– Ulla, se Zeider-Pallesen				
Vennervald (Hansen), Gerda (Vennervald), se Maegaard Nielsen				
Vennike (f. Kruise), Ebba	1900	22	24	
Venov (Pedersen) (f. Venov), Dorde Chytræus	1942		67	
Verdelin, Olaf Axel Thorsen	1858	77		27. 8.1941
Werenberg, Hans Vilhelm Aage	1923	44	48	
– Martha Marie Kirsten	1925	50	53	
Vergmann, Bodil, se Hansen				
Werlin, Christian	1744		81	13. 2.1786
– Jørgen	17		71	†
Vermehren, Edvard	1873	96	01	23.11.1959
– (f. Lerche-Thomsen), Jytte	1919	40		12. 8.1944
Wermund-Nuppenau, Helge, se Nuppenau				
Wernberg, Christian Ludvig	1809		32	16. 1.1897
Wernberg-Møller, Steffen Heiberg	1915	37	39	
Werner, Ib	1931	52	55	3. 8.1971
– Laurits Peter Emil	1865	84	86	10. 2.1942
Werniche, Frederik Wilhelm	1791		16	4. 9.1844
Vernø, Karen Margrethe Johanne Allesen, se Allesen-Vernø				
– Poul Busch Allesen, se Allesen-Vernø				
Verstege (f. de la Cour), Elisabeth Dornonville, se Nielsen				
Wesch, Carl Hugo Amandus	1855	74	78	21. 2.1908
Wessberg, Peter	1939		65	
Vest, Frank	1921	42	46	
West, Henrik Gustav	18	74		1912
– Ruth, se Plesner				
Vestberg, Thorkel	1910	32	35	
Vestengaard, Johannes Severin	1792		13	1870
Vesterager, Else	1934	56	59	
Vesterdahl (f. Philipsen), Inge	1940		65	
Vestergaard, Agathe Faber, se Sørensen				
– Asger Dan	1904	24	27	
Westergaard, Birgitte Grabow, se Secher				
– (f. Bech), Birte	1930	52	55	

Fulde navn	Fødselsår	Medhj.- eksamen	Kand.- eksamen	Dodsdato
Vestergaard, Charles Julius	1873	94	97	16.10.1929
– Gertrud, se Hansen				
– (f. Ringgaard), Grethe	1941		65	
– (f. Bønnelycke), Hanne	1946		70	
– Henning Aage	1905	27	30	
– Inger Cathrine	1911	33	37	
Westergaard, Kaj Hancke	1921	45		
– Niels Jørgen	1931	53	55	
– Reginald Ludvig Andreas Emil	1873	93	95	19. 6.1920
– (f. Torpet), Sanne	1947		71	
Vestergaard, Sune Thyssen	1943		69	
– (f. Camradt), Ulla	1921	44		
– (f. Møller), Vita Bitten	1916	40	44	
Westermann, Carl Peter Nicolai	1848	67	70	29.11.1916
– Edel, se Nørgaard				
Westh, Birgitte, se Rivington				
– (f. Nuesse), Ilse Friderike Ottilie	1907	28		
– Karin Claudi, se Lorenzen				
– Maya	1936		62	
Westh-Hansen, Fritz	1872	91		22. 7.1925
Westphal, Gudrun Olga Michaela	1890	11	13	14.12.1940
– Hartmann	1846	65	67	26. 2.1898
Vett, Lemming	1806		27	20.11.1843
Wettendorff, Inge Krantz, se Velsboe				
Wewer (f. Jensen), Hanne	1937		62	
– Jens Christian	1836	56	58	28. 6.1911
Wibe, Christian Søren Mudderspach	1805		26	†
Vibe-Hastrup, Edvard Cecilius	1883	03	04	8. 3.1954
– Erik	1888	09	10	17. 7.1971
– Frederik	1855	77	79	15.11.1904
Wiberg, Harry	1909	31	35	
– Raphael Vilhelm	1868	86	91	†
– Sofus Vilhelm	1883	03	06	
Wibe-Simonsen, Asger Borthig	1877	98	03.04	1. 9.1957
Wibolt, Lars Andreas Theodor	1865	83	85	18. 3.1923
Wiboltt, Tine Juel, se Nyrop-Larsen				
Viborg, Erik Rasmus	1792		12	1839
Wiborg, Niels	1816		38	†
Wibroe, Ivar Christian	1885	05	07	4. 7.1961
– Willie, se Jeppesen				
Wichmand, Hanne	1941		67	
Wichmann, Hans Jacob	1817		40	
– Leif	1931		61	
Vidar (f. Karberg), Ingermarie	1919	42		
Vide (Andersen), Anton Martin Julius Ditlev	1856	74	79	1926
Videbech (f. Olesen), Johanne Just	1898	20	25	
Videriksen (f. Kolstrup), Kristine Ragnhild				
– Nielsen	1901	23		8.12.1961
– Peder Charles Skovlund	1897	17	19	13. 5.1966
Wiedmann (f. Olsen), Inge Engelsborg	1931	53		
Wiegell, Hanne, se Hjardemaal				
Wielandt (Hansen), Bjarne Torben Oest	1941		68	
– (f. Tønnesen), Britt	1944		69	
Wienberg, Anton	1948		73	
Wier, Carl	1901	23	25	
Wiers, Jørgen Vilhelm	1779		01	†
Wiese (f. Sandberg), Anna Margrethe	1907	30	33	
– Conrad Frederik	1931	53	55	

Fulde navn	Fødselsår	Medhj-eksamen	Kand-eksamen	Dødsdato
Wiese, Vilhelm Heinrich Joachim (Kiel 1861) ..	18	61		1884
Wiese-Christensen (f. Sandberg), Anna Margrethe, se Wiese				
Vieth (f.Schlesch), Agnete	1894	15		27. 5.1947
- Svend	1901	22	25	
Viftrup, Jens Emil	1946		69	
Vigen (f. Schmidt), Margrethe Louise Benedicte	1880	04		
Wigfussen, Gudbrand	1772		00	14. 9.1822
Wiggers, Edith Marie Saabye, se Fløystrup				
Wigh, Jens Ludvig	1826	47	50	31. 3.1902
Wiinholt, Georg Ferdinand	1866	84		18. 3.1933
- Nanna Bendine, se Erichsen				
Viinsted, Egil Carl August	1875	96	98	12.10.1944
- Johan August	1830	50	51	4.11.1909
Wiinstedt, Karen	1908	29		
Wilder, Hans Mathias	1834	53	56	25. 1.1901
Wildfang, Martha Marie, se Stannis				
Wildt, Jacob	18	54		†
- Sophus Ulrik Vilhelm Georg	18	59		20. 9.1861
Vilhelmsen, Christian Rudolf Alfred	1845	66	69	4. 4.1896
Wilhelmsen, Ebba	1923	53		
- (f. Andersen), Gerda Bodil	1927	49	51	
- (f. Kragelund), Gudrun Cecilie, se Gjerlev				
- Karlo Tycho Adrianus	1909	30	35	10. 3.1973
Vilhelmsen (f. Brandt-Møller), Kirsten Ruth	1939		63	
- (f. Høyer), Sigrid	1904	24		
Wilhjálmsdóttir, Helga, se Eyjolfsson				
Wilken, Julius Wilhelm	1861	80	83	19.12.1936
- Kamma Elisabeth, se Hersting				
Wilken, Ernst Emil Mackeprang	1900	21	24	24. 6.1955
- Gudrun Frølich, se Maarbjerger				
- Søren Johannes Sandberg	1870	89	91	6. 3.1951
Wilkenschildt, Judith, se Findsen				
Wilkinson (f. Schou), Lise Sølvner	1924	45	47	
Villadsen (f. Christensen), Else Skov	1947		72	
- (f. Franck), Grete Oppen	1919	42		
Villaume, Carl Christian	1890	10	15	1.12.1960
Wille, Børge	1915	37	39	
- (f. Franks), Edith Mary Poulsen	1892	15		22. 8.1945
- (f. Næraa), Else	1921	45		
- Johan Hermann	1922	45	48	
Willemoes, Niels Peter	1816		38	24. 7.1888
- Peder	1864	88		†
Willems (f. Jensen), Marta	1942		65	
- Per	1942		67	
Willert, Adolf Henry	1911	34	42	
Willerup, Hans Theodor K.	18	53		1891
- Peter Christian	1851	72	74	13. 8.1909
Willumsen (f. Oksholt), Dorthe	1944		70	
Vilstrup, Ada Pauline, se Christensen				
Wilstrup, Camillo	1861	80	83	3. 9.1941
Vilstrup, Christian Julius Bølling	1866	85	87	7. 2.1935
Wilstrup, Eva Dahl Steener, se Petersen				
- Ivan	1900	22	27	26. 6.1966
Vilstrup, Karen Margrethe, se Johansen				
Willing (Jensen), Aage Henry	1900	21	25	
Wimmer, Henrik Georg	18	67		1874
- Ole Bull	1850	68	80	1.11.1924

1310 Personregister

Fulde navn	Fødselsår	Medhj-eksamen	Kand.-eksamen	Dødsdato
Vimpel (Olsen), Jacob	1885	05	07	15. 8.1934
– Valdemar	1897	20	24	13.10.1951
Vincenzen, Inger Birgit, se Wagner				
Wind, Carl Frederik	1798		22	14. 1.1840
– Christian Andersen	1928	51	53	
– Ragnhild	1947		72	
Windersleff, Adolph Christian	1742		71	7. 8.1828
– Georg Flemming	1806		26	26. 9.1892
Vinderslev, Hans Ole	1919	41	44	
Windfeld-Hansen (Hansen), Ivar Ellung	1858	78	80	31. 5.1923
–(Hansen), Jens Anton	1856	74	75	17. 8.1936
Winding, Adolf	1863	81	85	13.10.1943
– Berthel Hansen	1797		19	†
– Edith Sophie, se Lauesen				
– Knud	1761		92	14.12.1809
– (Olsen), Ole	1932	58	62	
– Ole Christian Andreas	1866	85	90	1. 3.1938
Winkler, Gerda, se Jensen				
Winslev, Knud	1862	81	84	20. 3.1935
Winther, Anne, se Pii				
– Birthe Lund	1926	49	53	
– Carl Adolf	1844	63		27. 3.1910
– Christian Michael	1864	81	84	23. 1.1928
– Dominicus Braag	1806		27	1869
– Ejnar	1887	07	09	11.1925
– Else, se Johansen				
– H. Olaf Echternach	1850	71	73	8. 8.1908
– Henning	1941		67	
– Hjalmar	1879	99	00	
– Inga Claudi, se Broch				
– Inge, se Møller				
– Jens Frederik	1868	88	90	13. 3.1932
– Jens Frederik Bloch	1805		29	14.10.1865
– Knud Larsen	1855	76	80	4. 2.1933
– Lamberth Franck	1911	32	37	
– Margrethe Thing, se Christensen				
– Sigurd Jacob	1869	89		20. 7.1890
– Sigurd Marcinus Elieser	1840	59	62	19.10.1887
– (f. Framming), Vibeke	1926	49		
– Vilhelm Heinrich Hansen	1859	77	81	25. 4.1937
Virklund, Johanne Louise Vilhelmine, se Plesner				
Wirth, Tobias	1801		22	1825
Wisbech, Einer Jens Peter	1873	94	96	11.1941
Wismann, Gert	1935	57		
– Henning Viggo	1925	49	52	1. 1.1968
Wismer, Erling Kirck	1923	44	47	
– (f. Madsen), Gudrun Hesseldahl	1922	43		
Vissing, Anna Marie	1947		73	
Wissing, Hans Frederik	1807		30	†
– Lauritz Ferdinand	1813		35	†
– Malthé Frederik	18	62		†
– Sophie Benedicte Elisabeth	1904	23	25	
– Hh. G. M. Rübner	1850	69	72	14. 1.1908
With, Olaf	1860	82	84	30.10.1933
Vitskov, Hanne Elisabeth	1946		73	
Witt, Carl Heinrich	1804		26	1833
– Inga, se Olsen				
– (f. Andersen), Kirsten	1940		64	

Fulde navn	Fødselsår	Medhj.- eksamen	Kand.- eksamen	Dødsdato
Witt, Peter Carl (Kiel 1839)	18			†
Wittenkamp, Niels Henrich (Kiel 1812)	17			†
Wittenkamp, Valdemar	1872	91	96	†
Wittusen, Arent Georg	1800		20	†
Wium, Carl	1807		30	†
– Niels	18	44		†
Vivike (f. Hoffmeyer), Birthe, se Hoffmeyer				
Viwel, Jørgen	1905	25	31	
– Knud	1910	29	31	
Wodstrup-Nielsen (Nielsen), Ingrid (Wodstrup) .	1900	22	25	
Vogel (f. Carusen), Agnete	1941		65	
– Frederikke Elisabeth Ingrid Rigborg, se Hørslev				
Wogelius, Andreas Henchel	1820		44	1875
Vogelius, Johannes Steenstrup	1868	88		1892
Wogelius, Peter August	1821		42	†
Vogensen, Ida Marie, se Strandbygaard				
– Jens Christian Valdemar	1875	96	98	27.10.1948
Vogler, Lise, se Jensen				
– Valdemar Kokansky	1853	74	76	7. 6.1917
– Aase, se Justesen				
Vognsen, Anna Lise	1928	50		
– Thora Eline Camilla	1878	99	03	21. 8.1962
Wohnsen, Carl Johan	1875	96		
– Peter Daniel	1868	89	92	†
– Rasmus	17	74		19. 7.1781
Voigt, Ejnar Fabritius	1903	26	28	
– Hector Frederik Jansen	1844	63	65	19. 6.1913
– Poul Stemann Tønder	1875	98		24. 4.1936
Voldsgaard, Hanne, se Simonsen				
Voldum-Clausen (Clausen), Arne (Vølsum)	1921	43	46	
– (f. Harild), Else Margrethe	1919	42		
– (Clausen), Knud (Voldum)	1926	47	49	
Wolf, Hans Eiler Groth	1864	84	86	8. 5.1937
– Nicolai Jacob Theodor	1813		36	23. 8.1890
Wolff, Carl	1796		18	5. 3.1883
– Karen Emilie, se Kampen				
– Peter Vilhelm Monrad	1840	61	63	11. 6.1912
Wolffbrandt, Karl Gustav Theodor Franciscus . .	1904	26	28	
– Knut Hafstein	1939		65	
Wolff-Jensen, Christian	1903	24	27	
Volkersen, Niels Erik	1877	98	00	1. 1.1933
Vollertzen, Carl August	1867	87	89	25. 1.1941
– Harald Frederik Christian Ludvig	1892	14		
Vollstedt, Hans Heinrich Jacob	1909	32	35	
Volqvartz, Johan Otto Anton	1858	78	80	1.10.1922
Volsing (f. Holm), Emilie	1933	54		
Wolter, Georg Heinrich	1755		82	1816
Wolthers-Hansen (Hansen), Egon Melbye	1920	41	44	17. 4.1971
Vorbeck, Henrik Emil	1870	90	93	†
Vorgaard, Henning	1928	50	52	
– Niels William Mogensen	1898	19	21	
Worm, Andreas Nielsen	1876	97	00	18.12.1957
– August	1795		15	1864
– August Sophus	1869	88	90	†
– Else	1906	28	31	
– (f. Bredsgaard), Karen Johanne	1933	57	59	
– Karl Ejnar	1885	06		1933

1312 Personregister

Fulde navn	Fødselsår	Medhj.- eksamen	Kand.- eksamen	Dødsdato
Worm (Sørensen), Kirsten (Worm)	1936	57	59	
Worsøe (f. Birk), Laura Borup	1929	51		
- Søren Larsen	1743		77	28. 4.1804
Worsaae, Anton Heinrich Havemann	1822		43	21.11.1886
Voss, (f. Ahlefeldt-Laurvig Clausen), Anna Sofie	1890	15		
- Didrik Johannes	1868	88		7. 1.1933
- Frederik Gerhard	1780		00	†
Wranér, Bodil Juliane, se Bondesen				
Wreschner, Moritz	1879	99	02	9. 6.1935
Wrieth (f. Frost), Minna Ingeborg Andersen	1903	24		
Wrimp, Harald Henrik Martin	1863	83	93	27.11.1896
Wraae, Ulla, se Jensen				
Wulff, Emil Sønderbye	1866	87		5.10.1921
- (f. Egeslund), Greta Elise Ravnsbjerg	1932	54	57	
- (f. Læssøe), Grethe	1927	49		
- Johan Frederik	17		73	8.1786
- Johan Jørgen	1780		02	†
- Joseph Otto Johannes	1860	80	82	21. 9.1932
- Kirsten	1923	46	49	
- Lars Peter	1872	93	95	12. 1.1948
- (f. Hansen), Meta Karla	1898	21		
- Niels Benjamin August	18	59		†
- Niels Bygom Krarup	1865	87	90	15. 4.1916
- Ole Severin	1931	53	55	
- Palle Mogens Christian Jordan	1913	33		
- Per Schmidt	1913	36	39	9.11.1970
- Ville, se Johansen				
Wulsten (Thaler-Johannsen), Johan Christian	1889	10		22. 5.1967
Wunsch, Anton Peter Bernhardt	1863	83	87	11. 2.1900
Wuttke (f. Andersen), Kirsten Lise	1928	50		
Wuust, Magda, se Johansen				
Vyff, Gerda Østergaard, se Hjelmer				
Würtz, Anna Johanne	1899	19		
Würtzen, August Mathias Vallentin von	1796		16	10. 8.1875
- Bertel Johan	1939		62	
- (f. Schou), Gunna	1942		65	
- Jens Christian August	1862	83	85	28. 8.1944
- Mathias Hviid	1829		53	22. 5.1883
- Viggo Christian	1904	25	30	
Wøhlk, Alfred	1868	85	87	2. 3.1949
- Ellen Sønderby, se Simonsen				
Wøldike, Christian Møller	1862	82	84	3.1932
- Johan Andreas Christian	1826		48	†
Wøller, Bernhard	1890	09	12	3. 5.1965
Wørmer, Helge	1918	40	44	
Wørts, Ole	1941		65	
Waaben, Jess	1924	46	50	
Waagensen (f. Thorsen), Ellen Margrethe	1890	10		
- Jens	1780		02	1816
Waagø, Gudrun Agnete	1928	49	51	
Waarbasse, Ludvig Maximilian	1841	59	66	23.10.1869
Waarst (f. Ammitzbøll), Edith	1896	20		20.12.1947
- Oskar	1895	16	18	16. 2.1948
- Søren	1940		67	
- Vibeke, fru	1931	53	55	
Yde, Holger Nørgaard	1920	43	48	
Yde, Nina	1949		73	
Yde-Poulsen, Agnes Elisabeth, se Beuger				

Fulde navn	Fødselsår	Medhj.- eksamen	Kand.- eksamen	Dødsdato
Zachau, Kai	1897	26	28	
– Paul	1894	15	18	
Zachau-Christiansen (f. Rolighed), Kirsten, se Rolighed				
Zahrtmann, Hans (Kiel 1860)	1839	60	62	11. 5.1920
Zedeler, Fr. Ad. Johan Marius	1822		44	†
Zeider-Pallesen (f. Wengel), Ulla	1893	14		
Zeise, Carl Heinrich Theodor	1822		44	†
– Friedrich	1754		85	15. 9.1836
– Heinrich	1793		15	1863
– William Christopher	1789		15	12.11.1847
Zetlitz, Christian Magnus	1754		78	20.10.1825
– Eggert Nandrup	1791		14	22. 8.1863
– Henrik Andreas Magnus	1758		06	29. 6.1822
Zeuner, Kirsten, se Brandstrup				
Zeuthen, Edvard Rafn	1919	46	48	
– (f. Madsen), Ellen Margrethe Dahlstrøm	1915	40		
– Frithiof Rafn	1921	43	48	
– Hjalmar Richard	1882	03	04	
– Peter Conrad Antonius	1876	96	98,99	11.1936
Zeuthen-Dalgaard (f. Rübner-Petersen), Else	1901	22		22. 2.1951
Ziebe, Alfred Valdemar	1858	78	80	14. 6.1923
– Inge	1890	13	16	
Ziegler, Carl Arnold	1795		17	3. 7.1878
– Gottfried Alexander	1756		87	1798
Zierau, Gertrud	1918	42	46	
Zigler (f. Møller), Esther Johanne Elisabeth	1911	32	35	
Zimmermann, Jørgen	1913	35	39	
– Niels Engelsted	1810		31	1861
– Niels Engelsted	1848	67	74	17. 4.1907
Zimsen (f. Ulrik), Grethe	1912	35	37	
– Knud Due Christian	1910	33	37	
Zinck, Gerda, se Jørgensen				
– (f. Rasmussen), Aase Skouboe	1930	54	56	
Zoffmann, Alexander	1823		45	†
– Alexander	1862	81	82	11. 3.1937
– Carl Alexander Johannes	1854	72	78	4. 7.1895
– Valdemar Julius Christian	1865	84	86	24.12.1887
Zuschlag, David	1757		91	1824
Zwick, Kamma, se Augustinussen				
Ægidius (f. Frederiksen), Else	1928	50		
Øgmundsson, Oluf	18	70		†
Øhlenschläger, Vilhelm	1854	73	76	27. 3.1933
Øllgaard, Inger Jette, se Nikolaisen				
Ørkild, Ejnar Jerichow	1938		63	
Ørner (Pedersen), Peder Holger	1887	07	09	3. 6.1968
Ørnstrup, Anders Volkmar	1829		50	23. 2.1878
– Andreas	1792		13	†
– Carl Richard Laurits	1866	88	90	†
– Lauritz	1819		40	15.12.1863
– Ludvig Vilhelm August	1851	71	73	14. 8.1917
Ørsleff, Georg	1872	94	04	4.1921
Ørnes, Edith Karen, se Stendorf				
Ørsten, Hans Christian	1777		97	9. 3.1851
– Hermann	1786		09	før 1843
– Jacob Albert	1779		99	1829
– Søren Christian	1750		76	11.12.1822
– Aage	1868	90	91	1935?

1314 Personregister

Fulde navn	Fødselsår	Medhj.-eksamen	Kand.-eksamen	Dødsdato
Ørtoft, Lisbeth	1946		71	
Ørum, Julius Severin Elias	1830	51		1. 4.1918
– Ludvig Helenus Florus Vigfus	1840	61		2.1931
– Oscar Helmouth	1869	89	91.93	22. 5.1935
Østerbye (f. Nielsen), Ingeborg Bendix	1905	25	28	
– (f. Popp), Otto Sofie	1900	23	25	18.10.1963
– Paul Frederik	1896	16	19	29.10.1970
– Per Einar	1934	57	59	
Østergaard, Anna, se Simonsen				
– Anne	1942		67	
– (f. Jensen), Birte Møller	1942		66	
– (f. Hermansen), Birthe	1926	49		
– (f. Jensen), Ellen	1924	44	47	
– Erik Vagn	1931		66	
– Helene, se Thomsen				
– Inger, se Jørgensen				
– Kirsten	1918	41	46	
– Niels Christian Rahbek	1920	42	47	
– Søren Martin	1948		72	
– (f. Hartz), Vibeke Nieuwenhuis	1905	25	30	1.10.1968
Østrup, Peer Alexander	1926	48	51	
Øther (f. Andersen), Edith Nyegaard	1905	25		
Øvre, Carl August	1844	62	76	7. 7.1919
Øvre, Peter Jalles	1788		09	11.10.1851
Aabling, Niels, se Bloch				
Aabling-Thomsen, Ernst	1893	12	13	4. 9.1944
– Hans Henrik	1928	49	52	
Abom (f. Alving), Else	1918	41		
Aaby, Hans	1911	34	37	
– (f. Andersen), Inger Kirstine	1913	34	37	
– Karen	1947		73	
Aabye, Frederik Wilhelm	1803		24	8. 5.1896
– Marius Frederik Viggo	1838	58	60	3. 7.1900
Aaen, Ole	1947		72	
Aage, Ruth, se Jensen				
Aagaard, Astrid Ruth, se Tullin				
– Børge Pontoppidan	1840	59	63	1910
– Ebba Leonora Laura	1912	35	39	
– Gunnar	1878	99	01	2.12.1956
– Jonas Engelhardt	1855	74	78	26. 5.1909
– Kirsten	1944		68	
– Niels Schack	1813		34	6. 5.1895
– Otto Grandjean	1880	01		18. 9.1908
Aagaard-Jensen, Carl Peter	1890	10	13	8. 6.1961
Aalkjær, Agnes	1874	95	97	12.1965
– Svend Erik	1920	42	46	
Aamodt, Thøger	1780		03	22. 3.1831
Aarby (f. Frederiksen), Kirsten	1945		69	
Aarestrup, Christian Johannes	1846	65	68	6. 7.1936
– (f. Jedik), Inger Lise	1928	51	54	
– Ludvig Johannes	1843	64	66	10. 2.1886
Aaris, Otto	1847	66		1889
Aarsleff, Alfred	1849	71	74	14. 6.1923
– Gunnar Faber	1881	02		27. 8.1904
– Hans Christian	1812		34	18. 5.1878
– Mads Graae	1783		02	1. 4.1845
Aarslev, Kaj Skytte	1925	48	50	
Aarup, Lise, se Pedersen				

Fulde navn	Fødselsår	Medhj-eksamen	Kand.-eksamen	Dødsdato
Aarup, Maximilian Philip	1785		14	25.11.1846
Aas, Jens Olsen	1786		11	12. 2.1851
Aaskov-Hansen (Hansen), Hans Christian (Aaskov)	1923	48	51	
Aasmul, Per Bjarne	1937		63	
Aastrup, Volmer	1888	10	13	3.1959



Hårby apotek (187), Algade 65, 5683 Hårby, tlf. (09) 73 10 24. Fyns amt. Hårby kommune.

Oprettet ved kgl. resolution af 24.9.1900.

Åbnet 19.10.1901 i en ejendom midt i byen.

I 1915 flyttet til nuværende ejendom, hvor det åbnedes 5.6.1915.

Udsalg: Flemløse (1935), Håstrup (1935), Jordløse (1943) og Snave (1907).

b: 12. 1.1901 Edvard Valdemar Lassen, f. 4.6.1915, † 3.3.1926.

b: 4. 6.1915 Hans Christian Grønbek, o. 5.6.1915, f. 31.12.1929 (se København Østerfælled apotek).

b: 6. 9.1929 Otto Heinrich Rath, o. 1.1.1930, p. 30.4.1934, † 9.6.1956.

b: 13. 3.1934 Thorvald Jørgensen, o. 1.5.1934, f. 31.8.1942 (se Horsens Svane apotek).

b: 13. 7.1942 Hans Kristian Jørgensen Thure, o. 1.9.1942, p. 30.6.1959, † 19.9.1962.

b: 9. 5.1959 Jens Henning Lang-Jensen, o. 1.7.1959.

Tilføjelser

Brovst apotek	Anders Albert Jensen, p. 31.10.1973
Dalum apotek	Sven Grubbe, f. 1.11.1973 Verner Andersen, b: 12.9.1973, o. 1.11.1973
Dronninglund apotek	Ole Peter Thomsen, b: 25.7.1973
Fredericia Løve apotek	Ole Holten Bartsch, p. 31.10.1973 Poul Thomas Jensen, b: 12.9.1973, o. 1.11.1973
Gentofte apotek	Axel Larsen Lannung, p. 31.1.1974
Hammershøj apotek	Einar Wilhelm Schmidt, †15.6.1973
Helsingør Stengades apotek	Kai Rørbye, †15.8.1973
Kbh. Amagerbro apotek	Jens Kjær Gjaldbæk, †29.8.1973
Nykøbing F. Svane apotek	Anders Jacob Tørring, †16.6.1973
Odense Sygehus, apoteket	Nyt navn pr. 1.9.1973: Fyns amts sygehusvæsen, Central- apoteket
Skanderborg apotek	Jens Jacob Hejgaard, o. 1.9.1973
Terndrup apotek	lukket 1.12.1973
Virum apotek	Carl Christian Frederiksen, f. 31.8.1973 Knud Børge Dyhr, b: 22.6.1973, o. 1.9.1973
Ærø apotek	Aage Christian Thingsgaard, b: 10.7.1973, o. 1.8.1973
Åbyhøj apotek	Jens Hostrup Stær, †4.8.1973

Rettelser

Haverslev apotek	Villy Oxlund bevilget pension 1.8.1973, men fortsætter driften nogle måneder endnu til bestemmelse om apo- tekets fremtid er taget.
Kolding Svane apotek	Tlf. nr. skal kun være (05) 52 72 00*
Nexø apotek	Hans Michael Harild, b: 6.2.1958
Slagelse Rådhusapoteket	Tlf. nr. skal kun være (03) 52 11 45 og personale 52 62 82
Tåstrup apotek	Tlf. nr. skal være (01) 99 00 98



Ikast apotek (249), Østergade 21, 7430 Ikast, tlf. (07) 15 16 33 & privat 15 24 70. Ringkøbing amt. Ikast kommune.

Oprettet ved kgl. resolution af 12.10.1914.

Åbnet 11.9.1915 i lejede lokaler på beliggenheden Bredgade 50.

I 1924 flyttet til nyopført bygning beliggende Bredgade 45, hvor det åbnedes 29.9.1924.

I 1956 flyttet til lejede lokaler i nyopført ejendom beliggende Bredgade 10, hvor det åbnedes 2.7.1956.

I 1966 flyttet til nyopført ejendom beliggende Østergade 21, hvor det åbnedes 6.6.1966.

Udsalg: Bording (1915), Engesvang (1925), Isenvad (1923) og Kølkær (1943).

b: 18. 1.1915 Lauritz Jens Jacob Hybertz Dræbye, f. 30.9.1923 (se Brønderslev apotek).

b: 7. 8.1923 Peter Christian Christensen, o. 1.10.1923, † 22.3.1936.

b: 30. 8.1936 Axel Johan Schou, o. 1.11.1936, f. 30.4.1946 (se Århus Sct. Clemens apotek).

b: 19. 3.1946 Andreas Johan Thomsen, o. 1.5.1946, † 21.9.1957.

b: 6.11.1957 Carl Holger Olsen, o. 1.4.1958.



Jels Løve apotek (293), Vestergade 4, 6571 Jels, tlf. (04) 55 21 05. Sønderjyllands amt. Rødding kommune.
Oprettet ved bevilling af 13.11.1871. Salgbart privilegium.
Åbnet 1.11.1872 på nuværende beliggenhed.

Udsalg: Lintrup (1938), Skodborg (1920) og Sommersted (1920).

- b: 13.11.1871 Johann Heinrich Detlef Christian Carstens, f. 1902.
- b: 20. 6.1902 Wilhelm Theodor Leonhard Adolf Knauer, o. 1902, f. 31.12.1910.
- b: 25. 1.1911 Peter Mikkelsen Toft (fra Toftlund apotek), o. 1.1.1911, f. 30.9.1919 (se Tønder Løve apotek).
- b: 14. 4.1921 Anders Christian Andersen (tidligere apoteker i Mariager), o. 1.10.1919, f. 31.3.1928 (se Gråsten apotek).
- b: 26. 3.1928 Oscar Kragh-Petersen, o. 1.4.1928, f. 31.8.1948 (se Odense Sct. Knuds apotek).
3.6.1938 bevilling til fortsat drift.
Privilegiet afløst 11.6.1938. Erstatningssum: 125.000 kr.
- b: 28. 6.1948 Rasmus Riise Løvschall, o. 1.9.1948, † 5.1.1960.
- b: 9. 3.1960 Niels Børge Abben Kjalke, o. 1.5.1960.



Kalundborg Svane apotek (23), Lindegade 4, 4400 Kalundborg, tlf. (03) 51 00 05*. Vest-sjællands amt. Kalundborg kommune.
 Oprettet ved bevilling af 17.10.1682. Salgbart privilegium.
 Det første apotek var beliggende på Kordilsgades sydlige side.
 Fra 1708 på nuværende beliggenhed.

Udsalg: Sejersø (1927).

- b: 17.10.1682 Friderich Aagesen Gierulf, † 26.2.1699.
 b: 21.10.1699 Bartholus Ferdinand Kyblich, f. 1707 (se København Christianshavns apotek).
 Gift med foregående indehavers enke Hedevig Thomasdatter.
 b: 5. 4.1707 Vincent David Fischer, o. 1707, † -5.1725.
 Hans enke Marie Sophie Andersdatter Tamdrup 1725, f. 12.6.1726.
 b: 24. 5.1726 Nicolai Frederik Gottlieb, o. 12.6.1726, † 16.7.1742.
 Gift med foregående indehavers enke Marie Sophie Andersdatter Tamdrup.
 b: 7. 2.1744 Andreas Lorentzen Bech, o. 5.2.1744, † 18.4.1787.
 Gift med foregående indehavers enke Else Johansdatter Knuth, der drev apoteket ved bestyrer 1787-1790, † 13.2.1797.
 b: ? Adolph Christian Windersleff, o. 1790, f. 1802, † 7.8.1828.
 b: 26.10.1802 Andreas Lorentzen Schwings, o. 1802, f. 1805, † 29.10.1832.
 b: 12.11.1805 Johan Andreas Lybicht Rips, o. 1805, † 14.1.1806.
 Hans enke Johanne Augusta, f. Becher 1806-1812 (ved bestyrer), † 7.7.1846.

132 Kalundborg Svane apotek

- b: 28. 2.1812 Heerfordt Elovius Mangor, f. 27.8.1823, † 16.1.1840.
Gift med foregående indehavers enke.
Gik fallit 1823.
- b: 20. 7.1824 Christian Frederik Bayer (fra Korsør apotek), o. 28.8.1823, f. 1844, † 30.6.1870.
- b: 23. 4.1844 Christian Adolph Bayer, o. 1844, f. 31.12.1876, † 14.11.1879.
- b: 1.12.1876 Ludvig Carl Muus, o. 1.1.1877, f. 30.4.1895, † 25.1.1919.
- b: 28. 6.1895 Vilhelm Øhlenschläger (fra Sæby J. apotek), o. 1.5.1895, f. 31.12.1907, † 27.3.1933.
- b: 30.11.1907 Johan Ditlev Friderichsen (fra Viborg Svane apotek), o. 1.1.1908, f. 31.12.1911 (se Ærøskøbing apotek).
- b: 15. 6.1912 Frederik Christian Kielgast (fra Sæby J. apotek), o. 1.1.1912, † 11.4.1945.
26.6.1933 bevilling til fortsat drift.
Privilegiet afløst 1.7.1933. Erstatningssum: 350.000 kr.
- b: 11. 8.1945 Henning Kielgast, o. 1.10.1945.



Karise apotek (83), Bredgade 26, 4653 Karise, tlf. (03) 68 81 95.
 Storstrøms amt. Fakse kommune.
 Oprettet ved bevilling af 17.8.1842 som filialapotek af Stevns apotek.
 Åbnet 1842 i Vemmetofte.
 Selvstændigt ved kgl. resolution af 9.4.1877. Salgbart privilegium.
 Åbnet som sådant i 1880.
 I 1902 flyttet til nuværende beliggenhed i Karise, hvor det åbnedes 25.10.1902.
 Tidligere navn: Vemmetofte apotek. Ændret ved flytningen.

Udsalg: Dalby (1933), Hårlev (1930), Lyderslev (1935) og Vemmetofte (1902).

- b: 17. 8.1842 Inger Marie Meldal, enke efter apoteker Lauritz Randrup Meldal (se Stevns apotek), † 8.1.1855.
- b: 27. 3.1855 Jens Peter Groth Sünckenberg, o. 9.1.1855, f. 1880 (se Stevns apotek).
- b: 3. 7.1880 Jacob Christian Frederik Sünckenberg, o. 1880, f. 31.8.1887, † 12.4. 1906.
- b: 19. 9.1887 Johannes Bertran Fischer-Simonsen, o. 1.9.1887, f. 31.1.1898, † 31.3.1938.
- b: 4. 5.1898 Carl Cilius Gravenhorst, o. 1.2.1898, f. 5.12.1906, † 7.4.1924.
- b: 16. 3.1907 Carl Pedersen, o. 6.12.1906, p. 31.12.1944, † 2.12.1960.
 4.4.1933 bevilling til fortsat drift.
 Privilegiet afløst 1.4.1933. Erstatningssum 80.000 kr.
- b: 23.12.1944 Christian Jens Nielsen, o. 1.1.1945, f. 14.12.1953 (se Århus Søndergades apotek).
- b: 3. 9.1953 Christian Wolff-Jensen, o. 15.12.1953, f. 31.10.1965 (se Randers Krone apotek).
- b: 16. 9.1965 Axel Rübner-Petersen, o. 1.11.1965.



Karup apotek (210), Aarestrupvej 15, 7470 Karup, tlf. (07) 10 16 32. Viborg amt. Karup-Kølvrå kommune.

Oprettet ved kgl. resolution af 27.5.1903.

Åbnet 26.9.1904 i Haderup i en til formålet opført ejendom.

I henhold til kgl. resolution af 13.2.1969 flyttet til Karup, hvor det åbnedes 4.9.1972 i en ligeledes nyopført ejendom.

Tidligere navn: Haderup apotek. Ændret ved flytningen.

Udsalg: Feldborg (1927), Frederiks (1966), Haderup (1972), Kølvrå (1957), Simmelkær () og Skelhøje (1915).

b: 12.11.1903 Georg Vilhelm Bredorf, f. 31.10.1906.

Ved justitsministeriel skrivelse af 1.7.1905 blev bevillingen sat ud af kraft. Bredorf blev senere apoteker i Riserup (se dette).

b: 20.10.1906 Jens Christian Thorndahl, o. 1.11.1906, f. 30.9.1914 (se Holbæk Løve apotek).

b: 26. 6.1914 Niels Bygum Krarup Wulff, o. 1.10.1914, † 15.4.1916.

b: 25. 9.1916 Niels Christian Albert Birch, o. 1.11.1916, f. 31.7.1926 (se Esbjerg Krone apotek).

b: 18. 6.1926 Jens Johan Carl Wildt Germer, o. 1.8.1926, f. 31.12.1938 (se Hjørring Svane apotek).

b: 9.11.1938 Axel Emil Thomsen, o. 1.1.1939, f. 28.2.1947 (se København Gyldenløves apotek).

b: 29. 1.1947 Herman Nielsen, o. 1.3.1947, f. 31.12.1955 (se Sønderborg Jernbane apotek).

b: 20. 9.1955 Johannes Jacobsen, o. 1.1.1956, f. 31.5.1965 (se Fakse apotek).

b: 12. 5.1965 Else Mygind, o. 1.6.1965.



**Kastrup apotek (350), Skottegården 2, 2770 Kastrup, tlf. (01) 50 36 32 & apoteker og personale 50 36 33. Københavns amt. Tårnby kommune.
Oprettet ved kgl. resolution af 24.12.1950.
Åbnet 15.12.1953 på nuværende beliggenhed. Ombygget i 1972.**

Udsalg: Københavns Lufthavn, Transithallen (1955).

b: 23. 4.1951 Axel Laurits Andreas Laursen, † 12.4.1970.

b: 21. 7.1970 Kirsten Agnete Svensson, o. 1.11.1970.



Kerteminde apotek (52), Langegade 37, 5300 Kerteminde, tlf. (09) 32 10 53 & 32 18 96. Fyns amt. Kerteminde kommune.

Oprettet ved bevilling af 25.11.1796. Salgbart privilegium.

Fra 1801 til 1920 var apoteket beliggende Langegade 40.

Åbnet på nuværende beliggenhed 24.9.1920.

Udsalg: Dalby (1934), Dræby (1930), Kissendrup (1971), Martofte (1941), Mesinge (1963), Munkebo (1960) og Rynkeby (1937).

- b: 25.11.1796 Johan Wilhelm Mincke (tidligere apoteker i Korsør), f. 1801, † 9.9.1807.
- b: 20. 3.1801 Hans Christian Brasch, o. 1801, f. 1804, † ?.
- b: 30.11.1804 Christian Andreas Damman, o. 1804, f. 28.5.1811, † 17.12.1818.
- b: 16. 9.1814 Christen Hansted, o. 29.5.1811, f. 30.6.1824, † 9.7.1838.
- b: 6. 8.1824 Peter Adolf Arnesen, o. 1.7.1824, f. 31.10.1835, † 20.3.1866.
- b: 2.10.1835 Johan Vilhelm Neergaard (senere apoteker i New York), o. 1.11.1835, f. 1838, † 25.5.1880.
- b: 9. 2.1839 Frantz Wilhelm Trojel Fribert, o. 1838, † 6.8.1862.
Hans enke Elise Jørgine Jensen, f. Harder (ved bestyrer), † 19.4.1871.
- b: 6. 2.1873 Niels Peter Christian Lassen, o. 11.6.1872, f. 10.6.1878 (se København Vaisenhus apotek).
- b: 12. 8.1878 Gustav Adolph Biehl, o. 11.6.1878, f. 10.12.1879, † 3.10.1908.
- b: 24. 2.1880 Niels Tobias Nielsen, o. 11.12.1879, f. 30.9.1882 (se Hjørring Løve apotek).
- b: 10. 8.1882 Carl Alexander Johannes Zoffmann (fra Hjørring Løve apotek), o. 1.10.1882, f. 1889, † 4.7.1895.
- b: 1. 9.1889 Poul Christian Wissing Backmann, o. 1889, † 16.11.1899.
Hans enke Alexandra Charlotte Henriette Vilhelmine, f. Vorbeck 1899-1917 (ved skiftende bestyrere), † 2.1.1942.
- b: 28. 6.1917 Hans Clausen Schultz (fra Samsø apotek), o. 1.7.1917, f. 31.12.1946, † 15.7.1955.
3.7.1934 bevilling til fortsat drift.
Privilegiet afløst 1.7.1934. Erstatningssum: 220.000 kr.
- b: 15.11.1946 Jens Christian Dantzer-Sørensen (fra Brørup apotek), o. 1.1.1947, f. 31.12.1955, † 24.10.1961.
- b: 6.10.1955 Jacob Karsten Jensen (fra Hornbæk apotek), o. 1.1.1956, f. 31.10.1966.
- b: 26. 7.1966 Ole Børge Snell, o. 1.11.1966.



Kibæk apotek (280), Bredgade 11, 6933 Kibæk, tlf. (07) 19 10 69. Ringkøbing amt. Åskov kommune.

Oprettet ved kgl. resolution af 28.1.1919.

Åbnet 14.3.1920 på nuværende beliggenhed.

Udsalg: Arnborg (1931), Fjeldstervang (1924), Karstoft (1920), Sdr. Felding (1918), Skarild (1920) og Stakroge (1922).

b: 31. 3.1919 Martin Nielsen, f. 31.3.1930 (se Esbjerg Løve apotek).

b: 15. 8.1929 Hans Jacob Theiss Errboe, o. 1.4.1930, f. 14.8.1941 (se Århus Jernbane apotek).

b: 14. 6.1941 Gerda Cecilie Jensen, o. 15.8.1941, f. 31.3.1950 (se Herning Østergades apotek).

b: 16. 2.1950 Carlo Meinhard, o. 1.4.1950, f. 28.2.1961 (se Bramminge apotek).

b: 3. 1.1961 Erik Folmer Hübertz Mortensen, o. 1.3.1961, f. 19.5.1968 (se Odense Albani apotek).

b: 7. 3.1968 Ruth Madsen, o. 20.5.1968.



Kjellerup apotek (112), Vestergade 15, 8620 Kjellerup, tlf. (06) 88 14 44. Viborg amt. Kjellerup kommune.

Oprettet ved kgl. resolution af 25.11.1868.

Åbnet -12.1869 på nuværende beliggenhed.

Udsalg: Hvam (1933), Pederstrup (1933), Rødkærsbro (1915) og Thorning (1933).

b: 26. 2.1869 Johan August Viinsted, f. 31.3.1877 (se Horsens Svane apotek).

b: 6. 3.1877 Claus Poulsen Wanning, o. 1.4.1877, f. 14.12.1885 (se Viborg Løve apotek).

b: 23.11.1885 Peter Andreas Koefoed (fra Galten apotek), o. 15.12.1885, † 25.2.1905.
Hans enke Marie Dorthea, f. Bidstrup ved tilladelse af 18.7.1905 (ved bestyrer), f. 9.7.1908, † 1917.

b: 17. 6.1908 Peter Christian Nicolay Friderichsen (fra Gudumholm apotek), o. 10.7.1908, † 29.3.1932.

b: 11. 7.1932 Viggo Krarup Funch (fra Videbæk apotek), o. 1.10.1932, † 27.7.1941.

b: 2.12.1941 Jørgen Lindemann (fra Haverslev apotek), o. 1.2.1942, † 7.9.1950.

b: 21.12.1950 Ole Kai Constantin Hansen, o. 1.4.1951, f. 31.10.1960 (se København Frederiksberg apotek).

b: 29. 9.1960 Karl Aage Gorm Hansen (fra Vils apotek), o. 1.11.1960, p. 31.3.1967.

b: 7.12.1966 Jørgen Aksel Staal, o. 1.4.1967.

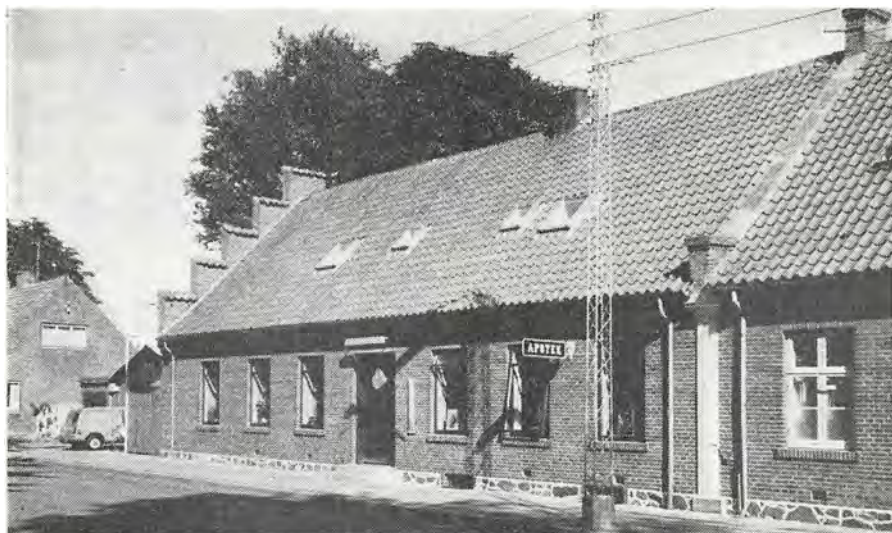

Koldby apotek (168), Koldby pr. 7752 Snedsted, tlf. (07) 93 60 17.

Viborg amt. Sydthy kommune.

Oprettet ved bevilling af 3.7.1877 som hjælpeapotek til Vestervig apotek.

Åbnet 20.11.1877 på nuværende beliggenhed.

Selvstændigt ved kgl. resolution af 13.10.1897.

Åbnet som sådant 1.8.1898.

Udsalg: Hassing (1927), Hundborg (1967), Hørdum (1920), Snedsted (1912), Sundby (1911), Sønderhå (1927), Villerslev (1922) og Vorupør (1920).

- b: 3. 7.1877 Anna Cathrine Gundorph, enke efter apoteker Jens Gundorph (se Vestervig apotek) (ved bestyrer), † 24.10.1878.
- b: 14. 3.1879 Edvard Ludvig Steinthal (se Vestervig apotek), f. 31.7.1898.
- b: 10. 1.1898 Adolph Fleischer Hansen, o. 1.8.1898, f. 7.1.1907 (se Hornsyld apotek).
- b: 2.11.1906 Wilhelm Ferdinand Sandberg, o. 8.1.1907, f. 5.10.1914 (se Bjerringbro apotek).
- b: 2. 7.1914 Axel Tham Cruusberg (fra Vamdrup apotek), o. 6.10.1914, f. 14.12.1916, † 10.12.1920.
- b: 4.12.1916 Gerhard Sofus Sørensen, o. 15.12.1916, f. 22.1.1927 (se Horsens Løve apotek).
- b: 20.10.1926 Jens Jørgen Jensen, o. 23.1.1927, f. 9.2.1937 (se Fakse apotek).
- b: 24.12.1936 Hannibal Seehusen Quortrup, o. 10.2.1937, f. 30.4.1946 (se Nyborg Nørrevold apotek).
- b: 19. 3.1946 Erik Brock Hoffmeyer, o. 1.5.1946, f. 31.3.1955 (se Esbjerg Løve apotek).
- b: 13.12.1954 Karl Nicolaj Sørensen Gundtoft, o. 1.4.1955, f. 31.1.1965 (se Odense apoteket Bryggergården).
- b: 24.11.1964 Ib Mogens Søeberg-Sørensen, o. 1.2.1965.



Kolding Løve apotek (5), Akseltorv 6, 6000 Kolding, tlf. (05) 52 42 33 & (apotkeren) 52 49 69 & personale 52 88 87. Vejle amt. Kolding kommune.

Oprettet ved bevilling af 5.3.1585. Salgbart privilegium.

I 1595 opførtes af den første indehaver den endnu bevarede »Borchs gaard« på sydsiden af Akseltorv, hvor apoteket var beliggende indtil 1674.

Fra 1674 på nuværende beliggenhed.

b: 5.3.1585 Herman Reiminch, † 26.7.1598.

Hans enke Margrethe Skomagere ved tilladelse af 14.9.1599 fra 1599 til 1622 (ved bestyrer), f. 1622, † 1635.

b: 17.10.1622 Baltzar Brabrandt, o. 1622, † 2.9.1644.

Hans enke Cathrine Hermansdatter, f. Reiminch ved tilladelse af 21.1.1646 (ved bestyrer), † 19.3.1654.

b: 20. 1.1655 Lorentz Langhorst, o. 1654, † -7.1659.

b: 10. 8.1659 Johan Adolph Møller, o. 1659, f. 1696, † 14.6.1708.

b: 6.10.1696 Benedikt Tode, f. 1701 (gik fallit), † ?.

b: 14. 8.1702 Melchior Dietrichs, o. 13.5.1701, † 18.5.1710.

b: 28. 7.1710 Richard von der Hardt, o. 1710, f. 16.4.1744, † 30.1.1767.

b: 28.12.1744 Christian Cornelius Eilschou, o. 17.4.1744, f. 1778, † 2.3.1794.

b: 15. 9.1779 Morten Christian Eilschou, o. 1778, † 7.12.1810.

Hans enke Magdalene, f. Muusmann ved tilladelse af 6.3.1811 (ved bestyrer), f. 1820, † 27.6.1832.

b: 30. 6.1820 Peter Eilschou, o. 1820, † 5.9.1851.

b: 13. 4.1852 Frederik Ludvig Friis, o. 1.1.1852, f. 30.9.1872 (se Lyngby Svane apotek).

b: 17. 1.1873 Johannes Rink, o. 1.10.1872, f. 31.3.1885 (se Helsingør Svane apotek).

b: 16. 6.1885 Nicolai Christian Müller, o. 1.4.1885, f. 10.6.1906 (se København Kgl. Hof apotek).

b: 30. 4.1906 Christian Frederik Nielsen (fra Ebeltoft apotek), o. 11.6.1906, f. 31.3.1915, † 17.10.1939.

b: 29. 3.1915 Hakon Laage (fra Neksø apotek), o. 1.4.1915, † 16.7.1927.

b: 15. 9.1927 Niels Peter Nielsen, o. 1.10.1927, † 5.4.1944.

1.5.1936 bevilling til fortsat drift.

Privilegiet afløst 1.5.1936. Erstatningssum: 375.000 kr.

b: 17. 8.1944 Carl Hahn-Thomsen (fra Riserup apotek), o. 1.9.1944, † 12.10.1954.

b: 13.12.1954 Karl Marius Meldgaard Rasmussen (fra Galten apotek), o. 1.4.1955, † 5.6.1966.

b: 23. 6.1966 Frederik Helge Christensen (farmaceutisk visitator 1958–1966), o. 1.8.1966.



Kolding Svane apotek (142), Låsbygade 2, 6000 Kolding, tlf. (05) 52 72 00 & 52 79 69.
Vejle amt. Kolding kommune.

Oprettet ved kgl. resolution af 16.4.1885.

Åbnet 1.7.1886 på nuværende beliggenhed. Ombygget i 1972-73.

Udsalg: Hejls (1907) og Viuf (1907).

- b: 8. 8.1885 Ludvig Preetzmann-Aggerholm, † 30.6.1907.
Hans enke Elisa Vilhelmine, f. Berthelsen 1907-1914 (ved bestyrer),
f. 30.6.1914, † 6.11.1917.
- b: 28. 4.1914 Andreas Einar Johannes Aschlund (tidligere apoteker i Videbæk), o. 1.7.
1914, f. 2.7.1922 (se København Sct. Jacobs apotek).
- b: 5.12.1921 Marius Severin Hansen (fra Øster-Vrå apotek), o. 3.7.1922, f. 31.10.1933
(se København Øresunds apotek).
- b: 18.10.1933 Aage Liebst, o. 1.11.1933, p. 31.10.1949, † 14.12.1961.
- b: 16. 9.1949 Arnold Hansen (fra Børkop apotek), o. 1.11.1949, p. 30.4.1962, † 29.12.
1965.
- b: 26. 3.1962 Christian Magnus Bech-Pedersen (fra Vildbjerg apotek), o. 1.5.1962,
p. 31.7.1969.
- b: 19. 5.1969 Tage Leo Jensen, o. 1.8.1969.



Kolding Sønderbro apotek (304), Søndergade 32, 6000 Kolding, tlf. (05) 52 01 22 & (personale) 52 08 92. Vejle amt. Kolding kommune.

Oprettet ved kgl. resolution af 25.1.1921.

Åbnet 14.3.1922 på nuværende beliggenhed.

Udsalg: Sdr. Stenderup (1946).

b: 25. 4.1921 Thorvald Langkilde Lauesen, p. 31.7.1943, † 10.2.1955.

b: 12. 7.1943 Mads Nielsen (fra Vester Skerningen apotek), o. 1.8.1943, f. 28.2.1953,
† 8.12.1958.

b: 24.11.1952 Mads Johannes Madsen (fra Vester Skerninge apotek), o. 1.3.1953, f. 31.5.
1962, † 28.2.1966.

b: 10. 4.1962 Knud Thorbjørn Hansen (fra Verninge apotek), o. 1.6.1962, † 17.11.1962.

b: 2. 4.1963 Magnus Bach Mortensen (fra Helsingø apotek), o. 1.5.1963.



Korsør apotek (43), Kirkepladsen 10, 4220 Korsør, tlf. (03) 57 00 03. Vestsjællands amt. Korsør kommune.

Oprettet ved bevilling af 28.8.1761. Salgbart privilegium.

Fra 1764 beliggende i en ejendom på Kirkepladsen, hvorfra det 1896 flyttedes til nuværende beliggenhed i naboejendommen.

Udsalg: Fasanstien 2, Korsør (1968).

- b: 28. 8.1761 Johan Wilhelm Mincke. Gik fallit 1791 (se Kerteminde apotek).
- b: ? Carl Erdenreich Finch købte apoteket i 1791, men overtog det næppe.
† 1797.
- b: 13. 4.1792 Frederik Conrad Gravenhorst, o. 1791, f. 30.4.1807, † 1836.
- b: 12. 1.1807 Samuel Wilhelm Stevenius, o. 1.5.1807, f. 1808 (se Nykøbing S. apotek).
- b: 8.12.1809 Christian Frederik Bayer, o. 1808, f. 1824 (se Kalundborg Svane apotek).
- b: 9.11.1824 Gregers Forbæch, o. 1824, f. 1857, † 5.5.1859.
- b: 4. 6.1858 Carl Hans Philip Lund, o. 1857, f. 10.11.1891, † 6.4.1917.
- b: 7.10.1891 Carl Anthon Ballhausen (fra Hvidbjerg apotek Thyholm), o. 11.11.1891,
f. 30.4.1896 (se Ålborg Løve apotek).
- b: 4. 6.1896 Jacob Claudius Klusmann, o. 1.5.1896, f. 27.4.1901, † 16.11.1906.
- b: 29. 8.1901 Henrik Johan Otterstrøm, o. 28.4.1901, † 11.12.1941.
18.1.1936 bevilling til fortsat drift.
Privilegiet afløst 1.2.1936. Erstatningssum: 265.000 kr.
- b: 19. 2.1942 Knud Otterstrøm, o. 1.5.1942, † 17.12.1966.
- b: 19. 4.1967 Hansjørgen Ravn, o. 1.7.1967.



København, Allé apoteket, Frederiksberg (224), Frederiksberg Allé 42 B, 1820 København V, tlf. (01) 22 08 65. Københavns amt. Frederiksberg kommune.
Oprettet ved kgl. resolution af 8.10.1907.
Åbnet 24.6.1908 på nuværende beliggenhed.

- b: 19.12.1907 Nicolai Valdemar Bauer Park (fra Roskilde Svane apotek), f. 31.12.1932, † 28.5.1935.
- b: 7.12.1932 Hother Christian Hansen (fra Farum apotek), o. 1.1.1933, p. 30.6.1947, † 23.4.1966.
- b: 16. 4.1947 Christen Nicolai Schousen (fra Viborg Løve apotek), o. 1.7.1947, † 25.10.1950.
- b: 22. 1.1951 Ingvard Henry Georg Schmeltz (fra Frøstrup apotek). Benyttede ikke bevillingen, men fik ved kgl. bevilling af 8.3.1951 tilladelse til at fortsætte driften af Frøstrup apotek (se Århus Marselisborg apotek).
- b: 26. 5.1951 Viggo Gjaldbæk (fra Nørre Nebel apotek), o. 15.6.1951, † 18.10.1960.
- b: 6. 1.1961 Aksel Fabricius, o. 16.4.1961.



København Amagerbro apotek (apoteket Viben) (243), Amagerbrogade 32, 2300 København S, tlf. (01) AM 1257 & (personale) AM 8383. Københavns amt. Københavns kommune.

Oprettet ved kgl. resolution af 2.8.1913.

Åbnet 24.6.1914 på nuværende beliggenhed.

b: 6.10.1913 Alfred Valdemar Emil Ziebe, † 14.6.1923.

b: 26. 8.1923 Lauritz Lassen (fra Vestervig apotek), o. 1.1.1924, † 8.1.1931.

b: 28. 2.1931 Jens Kjær Gjaldbæk (fra Den kgl. Veterinær- og Landbohøjskoles apotek), o. 1.7.1931, f. 30.9.1967.

b: 21. 8.1967 Mogens Nielsen Johansen, o. 1.10.1967.



København Archiv apotek (303), Jagtvej 11, 2200 København N, tlf. (01) 34 37 37 & (personale) 34 43 81. Københavns amt. Københavns kommune.
Oprettet ved kgl. resolution af 19.1.1921.
Åbnet 14.8.1923 på nuværende beliggenhed.

b: 24. 6.1921 Knud Hjalmar Jensen, † 25.1.1942.

b: 13. 7.1942 Felix Oswald Niels Gade, o. 1.8.1942, f. 31.7.1967, † 10.11.1969.

b: 30. 5.1967 Otto Eiersted, o. 1.8.1967.



København, apoteket Bjørnen, Frederiksberg (310), Nordens Plads 16, 2500 København Valby, tlf. (01) VA 1750 & VA 2150. Københavns amt. Frederiksberg kommune.
Oprettet ved kgl. resolution af 15.9. 1922.
Åbnet 22.11.1924 på beliggenheden Valby Langgade 122.
Ved indenrigsministeriel tilladelse af 3.10.1967 flyttet til nuværende beliggenhed, hvor det åbnedes 3.3.1969.

Udsalg: Vigerslevvej 44, Valby (B-udsalg) (1957).

- b: 6. 2.1923 Jacob Johansen Svarrer, p. 31.7.1950, † 20.9.1953.
- b: 6. 7.1950 Axel Blicher-Nielsen (fra Ørsted apotek), o. 1.8.1950, f. 31.1.1963.
- b: 17.11.1962 Henning Emil Arnfred Koefoed (fra Københavns Kommunehospitals apotek), o. 1.2.1963.



København Blågårds apotek (128), Blågårdsgade 20, København N, tlf. (01) 39 64 79.
Københavns amt. Københavns kommune.

Oprettet ved kgl. resolution af 15.2.1876.

Åbnet 1.10.1877 på beliggenheden Korsgade 45.

I henhold til kgl. resolution af 2.11.1931 flyttet til nuværende beliggenhed, hvor det åbnedes i august 1932.

b: 29. 6.1876 Theodor Petri, † 14.3.1877.

Hans enke Mathilde Marie, f. Thomsen ved tilladelse af 16.5.1877 (ved skiftende bestyrere) 1877–1931, † 9.9.1931.

b: 22.12.1931 Holger Christian Thaysen (fra Hjørring Svane apotek), o. 15.8.1932, p. 14.4.1953, † 10.4.1958.

b: 2. 2.1953 Marie Oxe (fra Riserup apotek), o. 15.4.1953, f. 30.11.1961.

b: 14. 8.1961 Anna Henriette Birgitte Jensen (fra Nysted apotek), o. 1.12.1961, p. 31.5.1968, † 12.3.1970.

Drevet for apotekerfondens regning i perioden 1.6.1968 til 31.12.1969.

b: 9.12.1969 Per Samuel Anton Sølling, o. 1.1.1970.
(Se København Brønshøj apotek).



København Borups Allé apotek (Glente apotek) (324), Borups Allé 178, 2400 København NV, tlf. (01) 34 50 00 & 34 50 20. Københavns amt. Københavns kommune. Oprettet ved kgl. resolution af 18.4.1930. Åbnet 26.4.1932 på nuværende beliggenhed.

b: 8. 6.1930 Carl Jens Poul Emil Rørvig, † 27.10.1956.

b: 21.12.1956 Kaj Broch Kjeldgaard, o. 1.5.1957.



København Brønshøj apotek (193), Frederikssundsvej 112, 2700 Brønshøj, tlf. (01) BE 3822. Københavns amt. Københavns kommune.

Oprettet ved kgl. resolution af 23.1.1902.

Åbnet 17.1.1905 på nuværende beliggenhed.

b: 28. 5.1902 Fritz Ferdinand Christian Christensen, † 11.5.1922.

Fik 17.1.1903 ny bevilling, da apotekets rayon ved kgl. resolution af 11.10.1902 var blevet ændret.

b: 28. 7.1922 Frederik Christian Sigismund Kruuse, o. 1.9.1922, † 1.11.1923.

b: 22.12.1923 Laurits Christian Johannessen (fra København, Frederiksberg Hospitals apotek), o. 1.5.1924, † 29.3.1941.

b: 25. 7.1941 Hans Jørgen Bender (fra Hundborg apotek), o. 1.10.1941, † 5.3.1946.

b: 16. 7.1946 Viggo Møller (fra Rødby apotek), o. 1.10.1946, p. 30.4.1961.

b: 27. 2.1961 Hans Hagbar Rabing-Christenesn (fra Saltum apotek), o. 1.5.1961, † 13.10.1961.

b: 18. 1.1962 Johannes Nicolaj Jessen (fra Frøstrup apotek), o. 1.5.1962, f. 30.4.1973.

b: 16. 3.1973 Per Samuel Anton Sølling, o. 1.5.1973.



København, Christianshavns apotek (Enhjørning apotek) (29), Torvegade 45, 1400 København K, tlf. (01) AS 6880 og SU 890. Københavns amt. Københavns kommune. Oprettet ved bevilling af 1.3.1707. Salgbart privilegium. Det første apotek var beliggende nuværende Brogade 21. 1723 åbnedes apoteket i Torvegade 19. I 1931 flyttedes apoteket til nuværende beliggenhed, hvor det åbnedes 1.6.1931.

- b: 1. 3.1707 Bartholus Ferdinand Kyblich (fra Kalundborg Svane apotek), † –11.1711.
 b: 7. 5.1712 Jacob Bartholomæus (se Roskilde Dom apotek), f. 1718.
 Interregnum 1718–1723.
 b: 6.10.1723 Jacob Bartholomæus (fra Roskilde Dom apotek), f. 1744, † ?
 b: 21. 2.1744 Mathias de Place, o. 1744, f. 18.10.1785, † –1.1793.
 b: 30. 6.1786 Frantz Henrich Müller (fra København Vaisenhus apotek), o. 19.10.1785, f. 10.12.1795, † 4.3.1820.
 b: 20.11.1795 Johan Peter Pflugmacher (fra København Vaisenhus apotek), o. 11.12.1795, † 21.1.1833.
 b: 2. 5.1833 Gottfried Mathias Pflugmacher, o. 1833, f. 30.9.1840, † 9.1.1868.
 b: 24. 6.1841 Jørgen Christian Hauberg, o. 1.10.1840, f. 30.9.1870, † 11.4.1899.
 b: 22.10.1870 Ludolf Victor Christian Emil Horn, o. 1.10.1870, f. 31.3.1883 (se København Det kongelige Frederiks Hospitals apotek).
 b: 28. 4.1883 Carl Frederik Friis Pedersen (fra Rødby apotek), o. 1.4.1883, f. 31.12.1889, † 10.5.1904.
 I august 1893 udnævnt til den første farmaceutiske visitator i Danmark. Fratrådt allerede oktober samme år på grund af sygdom.
- | | | |
|---------------|---|----------------------------|
| b: 20. 2.1890 | { Johan Christian Ammentorp Juulmann }
{ Hans Rasmus Victor Pedersen } | o. 1.1.1890 |
| | | f. 31.12.1918, † 21.9.1920 |
| | | f. 21.9.1920 |
- b: 3. 3.1919 Hans Rasmus Victor Pedersen, o. 1.1.1919 (som eneindehaver), f. 31.12.1927, † 30.8.1954.
 b: 21.12.1927 Louis Foersom, o. 1.1.1928, f. 31.5.1965, † 15.5.1966.
 8.7.1938 bevilling til fortsat drift.
 Privilegiet afløst 1.7.1938. Erstatningssum: 515.000 kr.
 b: 27. 4.1965 Knud Valdemar Grove-Rasmussen (fra København Bispebjerg hospitals apotek), o. 1.6.1965.



København, Dalgas Boulevard apotek, Frederiksberg (327), Dalgas Boulevard 91, 2000 København F, tlf. (01) GO 9343 & (personale) GO 9774.

Københavns amt. Frederiksberg kommune.

Oprettet ved kgl. resolution af 4.11.1931.

Åbnet 15.10.1932 på nuværende beliggenhed.

b: 22.12.1931 Valdemar Friis (fra København Øresundshospitals apotek), † 4.12.1952.

b: 16. 4.1953 Frithjof Reimers (forstander for farmakopékommisionens laboratorium 1933–1953), o. 1.7.1953.



København Delfin apoteket (139), Nørre Farimagsgade 63, 1364 København K, tlf. (01) 14 38 36 & 14 28 36. Københavns amt. Københavns kommune.

Oprettet ved kgl. resolution af 1.8.1884.

Åbnet 23.9.1885 på nuværende beliggenhed.

Tidligere navn: Nørrefarimagsgades apotek. Ændret 1.3.1922.

b: 29.12.1884 Preben Hempel, † 13.11.1918.

b: 25. 3.1919 Alfred Valdemar Krarup (fra Den kgl. Veterinær- og Landbohøjskoles apotek), o. 1.8.1919, † 3.8.1920.

b: 21.12.1920 Johannes Siim, o. 1.5.1921, † 16.7.1921.

b: 12.10.1921 Harald Barfoed (konsulent i sundhedsstyrelsen 1909–1922), o. 1.3.1922, † 20.10.1955.

b: 5. 1.1956 Carl Christian Bentzen (fra Esbønderup apotek), o. 1.5.1956, † 14.6.1963.

b: 31.10.1963 Agnes Christy, o. 1.1.1964.



**København Dyveke apotek (329), Øresundsvej 55, 2300 København S, tlf. (01) 58 46 86.
Københavns amt. Københavns kommune.
Oprettet ved kgl. resolution af 12.4.1932.
Åbnet 15.6.1933 på nuværende beliggenhed.**

b: 11. 7.1932 **Bernt Magnus Madsen**, f. 31.12.1956, † 20.8.1959.

b: 21.12.1956 **Christian Oliver Nielsen** (fra Rødby apotek), o. 1.1.1957, f. 30.11.1966,
† 6.9.1972.

b: 12. 9.1966 **Victor Pedersen**, o. 1.12.1966.

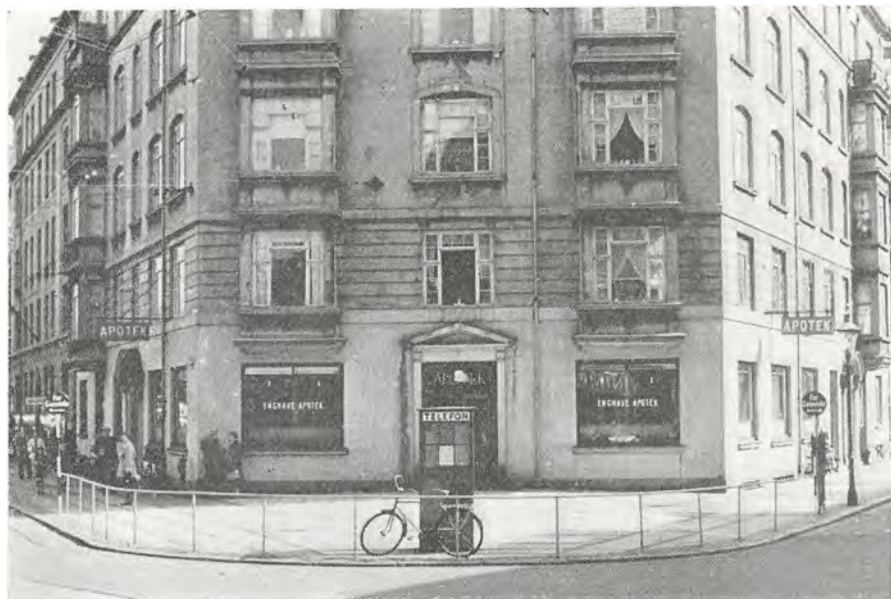

København Enghave apotek (309), Enghave Plads 25, 1670 København V, tlf. (01) 31 37 78*. Københavns amt. Københavns kommune.

Oprettet ved kgl. resolution af 15.9.1922.

Åbnet 19.2.1924 på nuværende beliggenhed.

b: 6. 2.1923 Svend Møller, † 14.6.1947.

b: 15.10.1947 Knud Alexander Gulstad (fra Asnæs apotek), o. 1.12.1947, † 28.12.1950.

b: 29. 3.1951 Richard Gottlieb (fra Hesselager apotek), o. 1.7.1951, p. 31.5.1962.

b: 24. 3.1962 Jørgen Zimmermann, o. 1.6.1962.



København, apoteket Falken, Frederiksberg (147), Falkonerallé 38, 2000 København F, tlf. (01) 35 33 09 & 35 17 28. Københavns amt. Frederiksberg kommune.

Oprettet ved kgl. resolution af 25.5.1888.

Åbnet medio 1889 på beliggenheden Falkonerallé 52.

I henhold til kgl. resolution af 25.3.1897 flyttet til nuværende beliggenhed, hvor det åbnedes 7.8.1898.

Tidligere navn: Falkoner-Apotek. Ændret ved flytningen.

b: 17.11.1888 Jørgen Jørgensen Hjorth, † 19.7.1892.

b: 25. 2.1893 Axel Eugen Murillo Schleisner, o. 1.4.1893, † 1.9.1895.

Hans enke Anna Marie, f. Nebelong ved tilladelse af 25.11.1895 (ved bestyrer) 1895–1904, f. 31.1.1904, † 7.12.1917.

b: 6.11.1903 Peter Carl Immanuel Christoffer Grove-Rasmussen (fra Odense Sct. Knuds apotek), o. 1.2.1904, † 15.10.1917.

b: 9. 1.1918 Albert Sebastian Krenchel (fra Ballerup apotek), o. 1.5.1918, † 17.5.1923.

b: 26. 8.1923 Aage Johnsen Møller (fra Snertinge apotek), o. 17.11.1923, † 13.5.1926.

b: 21. 7.1926 Julius Wilhelm Wilken (fra Asnæs apotek), o. 1.11.1926, † 19.12.1936.

b: 16. 6.1937 Aksel Wrisberg Hey (fra Skibby apotek), o. 1.9.1937, f. 31.8.1951, † 21.12.1965.

b: 4. 5.1951 Knud Svend Johannes Nilou, o. 1.9.1951, † 27.10.1962.

b: 12. 2.1963 Børge Harald Eriksen, o. 1.5.1963.



København, Fasan apoteket, Frederiksberg (222), Godthåbsvej 58, 2000 København F, tlf. (01) GO 6 & (personale) GO 9745. Københavns amt. Frederiksberg kommune. Oprettet ved kgl. resolution af 9.2.1907. Åbnet 19.3.1908 på nuværende beliggenhed.

- b: 27. 4.1907 Nicolai Valdemar Bauer Park.
Apoteker på Roskilde Svane apotek. Bevillingen annulleret efter ansøgning 31.5.1907 (se København Alle apotek).
- b: 31. 5.1907 Vilhelm Charles Gam (fra Farum apotek), † 23.9.1908.
- b: 18.12.1908 Jens Hornemann Krenchel (fra Odense Albani apotek), o. 12.5.1909, † 18.12.1916.
- b: 15. 6.1917 Otto Joachim Niels Thaarup (fra Brørup apotek), o. 1.11.1917, † 19.9.1918.
- b: 31.12.1918 Otto Anders Sandberg (tidligere apoteker på Nærum apotek), o. 1.4.1919, f. 30.6.1921, † 16.7.1925.
- b: 8. 4.1921 Søren Bang (fra Tarm apotek), o. 1.7.1921, † 9.1.1939.
- b: 6. 6.1939 Niels Frederik Jørgensen (fra Vestervig apotek), o. 10.7.1939, p. 31.3.1951, † 24.8.1957.
- b: 17. 3.1951 Ernst Svend Rosenvinge Selmer (fra Ruds-Vedby apotek), o. 1.4.1951, f. 15.4.1963.
- b: 17.11.1962 Jules Gjesing Andersen (farmaceutisk visitator 1946–1963), o. 16.4.1963.



København, Frederiksberg apotek (111), Gl. Kongevej 162, 1850 København V., tlf. (01) 21 26 39 & (personale) 21 33 01. Københavns amt. Frederiksberg kommune.

Oprettet ved kgl. resolution af 22.3.1867.

Abnet 23.6.1868 på beliggenheden Gl. Kongevej 153.

Flyttet 1917 til nuværende beliggenhed, hvor det åbnedes 15.10.1917.

b: 28. 6.1867 Jens Christian Lassen, † 2.11.1893.

b: 12.12.1894 Carl Emil Rager, o. 1.1.1894, † 21.7.1916.

b: 15.12.1916 Victorius Polycarpus Hilarius Thejll (fra Fredensborg apotek), o. 1.8.1917, † 22.6.1930.

b: 18. 4.1930 Carl Christian Andersen-Egede (fra Hesselager apotek), o. 1.7.1930, † 8.9.1950.

b: 22. 1.1951 Axel Emanuel Jørgensen (fra Nørre-Sned apotek), o. 15.2.1951, f. 30.9.1960, † 11.9.1972.

b: 8. 7.1960 Ole Kai Constantin Hansen (fra Kjellerup apotek), o. 1.10.1960, † 6.10.1967.

b: 13. 2.1968 Aage Hansen, o. 1.5.1968.



København Frihavns apotek (227), Strandboulevarden 61, 2100 København Ø, tlf. (01) TR 6300 & TR 6307. Københavns amt. Københavns kommune.

Oprettet ved kgl. resolution af 7.4.1909.

Åbnet 12.3.1910 på nuværende beliggenhed.

- b: 18. 6.1909 Thorvald August Jørgensen (fra København Øresunds apotek), † 2.5.1913.
Hans enke Louise Frederikke Regitze, f. Bang ved tilladelse af 5.8.1913 (ved bestyrer), † 12.9.1952.
- b: 13. 5.1914 Thyrrie Bøggild Ankjær (fra Gentofte apotek), o. 1.7.1914, † 1.3.1928.
- b: 11. 5.1928 Peter Christian Kierkegaard Tang Barfod (fra København Rigshospitalets apotek), o. 1.10.1928, p. 30.9.1962, † 29.1.1967.
- b: 6. 9.1962 Finn Elle, o. 1.10.1962.



København, Gl. Kongevejs apotek, Frederiksberg (262), Gl. Kongevej 82, 1850 København V, tlf. (01) 31 32 88*. Københavns amt. Frederiksberg kommune.

Oprettet ved kgl. resolution af 23.10.1916.

Åbnet 3.10.1919 på beliggenheden Gl. Kongevej 84.

I 1933 flyttedes apoteket til nuværende beliggenhed, hvor det åbnedes 17.10.1933.

b: 15.12.1916 Hans Peter Falck Møller (fra Farsø apotek), † 15.11.1924.

b: 27. 1.1925 Thomas Svend Thomsen (farm. visitator 1914–1925), o. 1.10.1925, † 16.5.1946.

b: 17. 8.1946 Viggo Charles Jølner (fra Hvalsø apotek), o. 15.11.1946, † 7.7.1952.

b: 1.10.1952 Gustav Christensen Bjerge (fra Verringe apotek), o. 1.1.1953, f. 31.1.1965, † 5.1.1967.

b: 24.11.1964 Simon Hempel Hvalsøe, o. 1.2.1965.



København Gammel Torvs apotek (61), Frederiksberggade 1 A, 1459 København K, tlf. (01) 15 05 97. Københavns amt. Københavns kommune.

Oprettet ved bevilling af 7.6.1811. Salgbart privilegium.

Åbnet 1.11.1811 i ejendommen på hjørnet af Nytorv og Frederiksberggade i Vaisenhus-apotekets tidligere lokaler.

I 1909 flyttet til nuværende beliggenhed, hvor det åbnedes 7.1.1909.

b: 7. 6.1811 Johan Gottlieb Blau (fra København Vaisenhus apotek), f. 31.3.1824, † 21.2.1827.

b: 5. 3.1824 Carl Wolff, o. 1.4.1824, f. 30.4.1859, † 5.3.1883.

b: 10. 3.1859 Anders Michael Lauritzen Svanholm, o. 1.5.1859, † 1.5.1866.

Hans broder Jens Svanholm ved tilladelse af 11.6.1866 (ved bestyrer), f. 31.12.1867.

b: 24.12.1867 August Frederik Esmann, o. 1.1.1868, † 12.4.1872.

Hans enke Ingeborg Andrea, f. Faber ved tilladelse af 18.5.1872 (ved skiftende bestyrere), f. 31.1.1874, † 21.12.1918.

b: 26. 3.1874 Kristian Tullin Petersen (fra Thisted Svane apotek), o. 1.2.1874, f. 28.2.1891, † 13.8.1905.

b: 5. 5.1891 Andreas Sophus Frederik Petersen, o. 1.3.1891, f. 30.4.1906 (se Frederiks-sund apotek).

b: 24. 2.1906 Ludvig Albeck, o. 1.5.1906, † 13.8.1928.

b: 28.11.1929 Oluf Volmer Poulsen (fra St. Thomas apotek D.V.I.), o. 1.1.1930, f. 31.10.1957, † 23.11.1961.

13.4.1938 bevilling til fortsat drift.

Privilegiet afløst 1.4.1938. Erstatningssum 485.000 kr.

b: 11.10.1957 Jan Finn Poulsen, o. 1.11.1957.



København, apoteket Godthåb, Frederiksberg (184), Godthåbsvej 4, 2000 København F, tlf. (01) 34 44 55. Københavns amt. Frederiksberg kommune.
Oprettet ved kgl. resolution af 14.8.1900.
Åbnet 12.11.1901 på nuværende beliggenhed.

b: 7.12.1900 Sophus Marius Rützou, † 26.5.1925.

b: 5. 8.1925 Carl August Vollertzen (fra Humble apotek), o. 1.12.1925, † 25.1.1941.

b: 28. 4.1941 Lauritz Vilhelm Rasmussen (fra Hesselager apotek), o. 1.8.1941, f. 30.9.1954, † 3.2.1955.

b: 6. 7.1954 Alexander Mac Gregor Magnussen (fra Gørlev apotek), o. 1.10.1954, f. 31.5.1966, † 21.12.1970.

b: 14. 4.1966 Kaj Hakon Muldorff Frelsen (fra Hovedgaard apotek), o. 1.6.1966, † 14.1.1973.



København apoteket Griffenfeld (229), Griffenfeldsgade 37, 2200 København N, tlf. (01) 39 95 00. Københavns amt. Københavns kommune.

Oprettet ved kgl. resolution af 7.4.1909.

Åbnet 4.6.1910 på beliggenheden Aboulevard 70.

I henhold til tilladelse af 1.9.1972 flyttet til nuværende beliggenhed, hvor det åbnedes den 19.2.1973.

Tidligere navn: Aboulevardens apotek. Ændret i forbindelse med flytningen. Det i 1896 oprettede Griffenfeld apotek beliggende Nørrebrogade 53 blev nedlagt ved kgl. resolution af 24.1.1964 (se nedlagte apoteker).

b: 18. 6.1909 Jens Otto Anton Volqvartz, † 1.10.1922.

b: 27.12.1922 Victor Christian Emanuel Klæbel (fra Hjørring Svane apotek), o. 1.4.1923, † 4.4.1941.

b: 25. 7.1941 Johannes Poul Anton Harpøth (fra Randers Jernbane apotek), o. 1.10.1941, † 13.12.1946.

b: 16. 4.1947 Gissur Preben Guldberg Kjær (fra Skjern apotek), o. 1.10.1947, † 15.10.1955.

b: 5. 1.1956 Anna Marie Grage (fra Hals apotek), o. 15.4.1956, p. 30.4.1965.

b: 22. 3.1965 Anker Holm, o. 1.5.1965.



København Grøndalsapoteket (334), Sallingvej 2, 2720 Vanløse, tlf. (01) FA 202 & FA 203. Københavns amt. Københavns kommune.
Oprettet ved kgl. resolution af 7.7.1935.
Åbnet 23.10.1936 på nuværende beliggenhed.

b: 21.10.1935 Johan Tolstrup, p. 30.6.1958, † 7.6.1968.

b: 15. 4.1958 Vagn Beck Riber (fra Bøvlingbjerg apotek), o. 1.7.1958, f. 31.1.1966.

b: 27.10.1965 Jørgen Buch Allert (fra Københavns amts sygehus apotek, Gentofte),
o. 1.2.1966.

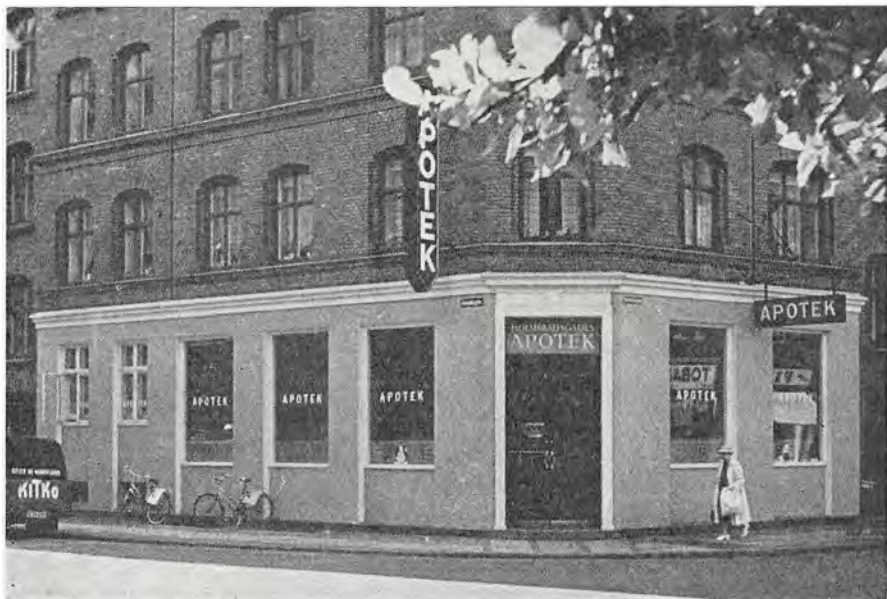

København Holmbladsgades apotek (308), Holmbladsgade 20, 2300 København S, tlf. (01) AM 5252. Københavns amt. Københavns kommune. Oprettet ved kgl. resolution af 15.9.1922.

Åbnet 29.12.1923 på nuværende beliggenhed.

b: 6. 2.1923 Jens Christoffer Frederik Thaarup (fra Hals apotek), † 11.6.1924.

b: 30. 8.1924 Charles Krogh Jørgensen, o. 1.1.1925, † 22.3.1932.

b: 26. 6.1932 Ebbe Severin Arved Poulsen (fra Haverslev apotek), o. 1.10.1932, † 31.12.1941.

b: 27. 5.1942 Kai Ludvig Sørensen, o. 1.7.1942, † 16.12.1965.

b: 4. 4.1966 Andreas Lose Hee, o. 1.7.1966.



København Husum apotek (322), Frederikssundsvej 320, 2700 Brønshøj, tlf. (01) BE 1012 & BE 6140. Københavns amt. Københavns kommune.

Oprettet ved kgl. resolution af 10.9.1929.

Åbnet 1.1.1931 på nuværende beliggenhed.

Udsalg: Tingbjerg (1970) (B-udsalg).

b: 7.11.1929 Thora Elise Camilla Vognsen, p. 30.6.1962, † 21.8.1962.

b: 10. 4.1962 Kaj Ryde Gottlieb (forstander for specialitetskontrollens laboratorium 1956–1962), o. 1.7.1962.



København Islands Brygge apotek (266), Islands Brygge 3-5, 2300 København S., tlf. (01) AS 6326 & 6361. Københavns amt. Københavns kommune.
Oprettet ved kgl. resolution af 27.3.1917.
Åbnet 1.3.1918 på nuværende beliggenhed.

Udsalg: Urbanbyen (1972) (B-udsalg).

b: 15. 6.1917 Orla Christian Arboe, † 1.8.1935.

b: 28.12.1935 Andreas Nielsen Worm (fra Terndrup apotek), o. 1.2.1936, p. 31.7.1950,
† 18.12.1956.

b: 6. 7.1950 Christian Nissen Riisberg (fra Give apotek), o. 1.8.1950, f. 31.8.1958,
14.7.1970.

b: 25. 6.1958 Einar Enggard (fra Humble apotek), o. 1.9.1958, † 15.7.1966.

b: 22.10.1966 Hugo Steen Pedersen, o. 1.2.1967.



København Istedgades apotek (162), Istedgade 130, 1650 København V, tlf. (01) 31 39 61 & 21 10 89. Københavns amt. Københavns kommune.

Oprettet ved kgl. resolution af 27.2. 1896.

Åbnet 2.2.1897 på nuværende beliggenhed.

b: 13. 6.1896 Alfred Gleerup, † 20.4.1915.

b: 28. 7.1915 Johannes Frederik Müller Irgens (fra Gørlev apotek), o. 1.11.1915, † 19.4.1925.

b: 30. 6.1925 Adolf Winding (fra Ølgod apotek), o. 1.11.1925, p. 30.9.1943, † 13.10.1943.

b: 15. 6.1943 Lorents Andreas Christopher Hjorth (fra Ferritslev apotek), o. 1.10.1943, † 31.3.1946.

b: 24. 6.1946 Ernst Hubert Bruun Tretow-Loof (fra Bramminge apotek), o. 1.10.1946, † 26.5.1952.

b: 30. 7.1952 Gerhard Madsen (fra Egtved apotek), o. 1.12.1952, f. 31.12.1963.

b: 31.10.1963 Sven Juul Nielsen, o. 1.1.1964.



København Jernbaneallé apotek (343), Jernbane Allé 25 A, 2720 Vanløse, tlf. (01) 74 26 45 & (personale) 74 57 45. Københavns amt. Københavns kommune.
Oprettet ved kgl. resolution af 11.8.1937.
Åbnet 3.9.1938 på nuværende beliggenhed.

b: 27.10.1937 Nicolaj Andreas Eggert-Krag, † 30.6.1960.

b: 29. 9.1960 Poul Emanuel Terp, o. 1.1.1961.



København Kongelig Hof-Apotek (21), St. Kongensgade 45, 1264 København K, tlf. (01) 14 11 68. Københavns amt. Københavns kommune.

Oprettet ved bevilling af 15.5.1669. Salgbart privilegium.

Åbnet 21.3.1670 i Købmagergade. Efter Københavns brand åbnet 15.4.1737 i ny bygning i Købmagergade.

I 1850 flyttedes apoteket til Købmagergade 25.

I 1970 flyttet til nuværende beliggenhed, hvor det åbnedes 1.11.1970.

Tidligere navn: Elefant apotek.

b: 15. 5.1669 Johan Gottfried Becker, f. 1708, † 17.5.1711.

b: Gottfried Becker, o. 1708, † 19.2.1750.

(fra 1740 tillige apoteker i Vordingborg (se dette).

Hans enke Johanne Heinricca, f. Nørck, ved tilladelse af 17.3.1950 (ved bestyrer) 1750–1756.

b: 22.10.1756 Johan Gottfried Becker, o. 11.12.1756, † 20.4.1790.

b: 15. 2.1792 Gottfried Becker, o. 1791, f. 31.12.1843, † 21.6.1845.

b: 24. 4.1844 Johan Gottfried Burman Becker, o. 1.1.1844, f. 31.12.1845, † 6.10.1880.

b: 23.12.1845 Lauritz Ørnstrup, o. 1.1.1846, † 15.12.1863.

Hans enke Emilie Marie Christine, f. Muus (ved bestyrer) 1863–1881, f. 31.3.1881, † 27.6.1901.

b: 26. 4.1881 Johan Martin Peter Ibsen (fra Fredericia Løve apotek), o. 1.4.1881, † 1.3.1888.

Hans enke Inger Marie, f. Wiedemann (ved bestyrer).

b: 3.12.1889 Olaf Lauritz Poul Torp, o. 15.10.1889, f. 31.8.1906, † 12.6.1912.

b: 7. 9.1906 Nicolai Christian Müller (fra Kolding Løve apotek), o. 1.9.1906, f. 11.12.1914, † 26.11.1919.

b: 11.12.1914 Hans Christian Helweg-Mikkelsen, o. 12.12.1914, f. 31.3.1930, † 1.7.1950.

b: 27. 3.1930 Oluf Holger Sørensen Baadslund, o. 1.4.1930, † 23.8.1945.

22.2.1939 bevilling til fortsat drift.

Privilegiet afløst 1.3.1939. Erstatningssum: 325.000 kr.

b: 8. 2.1946 Otto Berthel Bjødstrup Dahl, o. 24.2.1946, f. 31.10.1970.

b: 11. 7.1969 Niels Arne Holmgrün, o. 1.11.1970.



København Krone apotek (126), Holbergsgade 11, 1057 København K, tlf. (01) 15 73 51 & 12 73 51. Københavns amt. Københavns kommune.

Oprettet ved kgl. resolution af 15.2.1876.

Åbnet 22.6.1877 på nuværende beliggenhed.

Udsalg: Anholt (1965).

b: 29. 6.1876 Christian Ditlev Ammentorp Hansen, † 20.6.1916.

b: 19. 8.1916 Valdemar Kjærsgaard Permin, o. 1.10.1916, † 30.11.1937.

b: 28. 3.1938 Alfred Niels Christian Steen (fra København Militærhospitalets apotek),
o. 1.6.1938, p. 30.6.1959, † 26.12.1963.

b: 19. 6.1959 Carl Rudolph Erik Emil Friis-Nielsen, o. 1.7.1959.



København Kulturvets apotek (110), Kulturvet 17, 1175 København K, tlf (01) MI 4020.
Københavns amt. Københavns kommune.

Oprettet ved kgl. resolution af 14.7.1863.

Åbnet 2.8.1864 på beliggenheden Lille Kjøbmagergade 57.

I 1895 flyttet til nuværende beliggenhed, hvor det åbnedes 3.8.1895.

Tidligere navn: Ny-Apothek. Ændret i november 1922.

b: 11.10.1863 Niels Peter Severin Kierkemann, † 5.10.1894.

b: 18. 3.1895 Oluf Peter Jessen Degn, o. 1.5.1895, f. 14.6.1922, † 25.7.1925.

b: 29. 5.1922 Otto Lund (fra Sønderø apotek), o. 15.6.1922, † 29.10.1933.

b: 22. 2.1934 Aage Vilhelm Fritz Schæffer, o. 1.4.1934, f. 30.11.1959, † 1.5.1971.

b: 19. 6.1959 Carl Christian Petersen, o. 1.12.1959.



København Linde apoteket (338), Frederikssundsvej 152, 2700 Brønshøj, tlf. (01) 60 61 11*. Københavns amt. Københavns kommune.

Oprettet ved kgl. resolution af 22.2.1937.

Åbnet 27.12.1938 på nuværende beliggenhed.

b: 16. 6.1937 Carl Blom Lind (fra Frederiksberg hospitals apotek), f. 31.5.1959, † 4.12.1969.

b: 9. 3.1959 Mogens Gad Tønnesen (fra København Bispebjerg hospitals apotek), o. 1.6.1959.

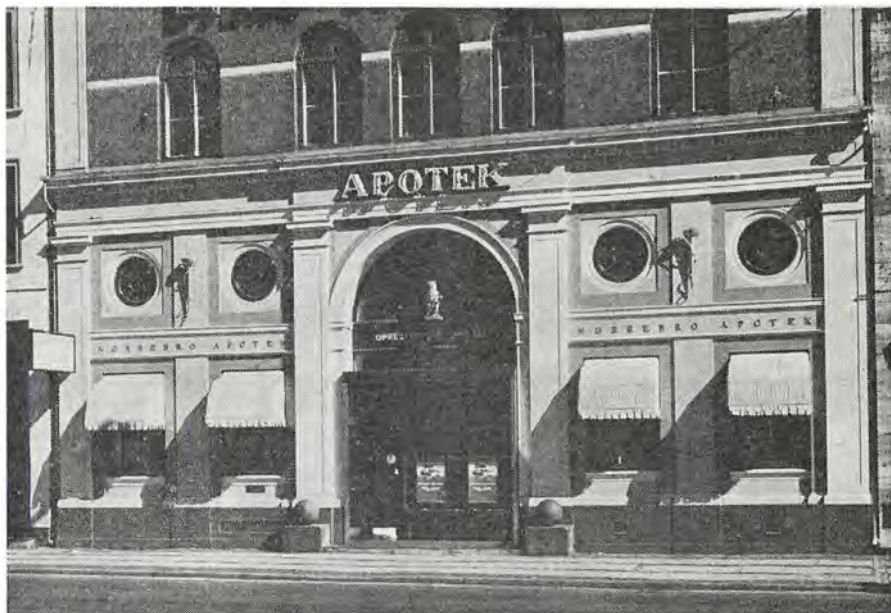

København Nørrebro apotek (90), Nørrebrogade 22, 2200 København N, tlf. (01) 39 83 82. Københavns amt. Københavns kommune.
Oprettet ved kgl. resolution af 14.4.1843.
Åbnet 1.2.1845 på beliggenheden Nørrebrogade 20.
I 1886 flyttet til nuværende beliggenhed.

- b: 25. 4.1844 Frederik Margareus Jahnsen, † 8.1.1863.
- b: 19. 6.1863 Carl Christian Beck Heiberg (fra Fuglebjerg apotek), o. 1863, † 29.8.1904.
- b: 30.11.1904 Hans-Jacob Møller, o. 1904, † 12.3.1916.
- b: 15.12.1916 Christian Erasmus Otterstrøm Jensen (fra Hvalsø apotek), o. 1.2.1917, p. 31.1.1941, † 4.10.1941.
- b: 26.11.1940 Regnar Esbak (fra Ørsted apotek), o. 1.2.1941, † 1.1.1945.
- b: 24. 4.1945 Holger Christen Frederiksen, o. 1.7.1945, p. 31.3.1967, † 1.1.1973.
- b: 17.12.1966 Ole Ingemann Johansen (farmaceutisk visitator 1955–1967), o. 1.4.1967.



København Oxford Allé apotek (336), Amagerbrogade 240 B, 2300 København S, tlf. (01) 55 98 04 & 55 99 33.

Oprettet ved kgl. resolution af 27.4.1936.

Åbnet 3.9.1937 på nuværende beliggenhed.

b: 30. 8.1936 Erik Villiam Christensen, p. 30.11.1960, † 21.5.1962.

b: 8. 7.1960 Kai Ewald Primdahl, o. 1.12.1960.



København apoteket Rosen (341), Tuborgvej 269, 2400 København NV, tlf. (01) TA 7500 & TA 7501. Københavns amt. Københavns kommune.
Oprettet ved kgl. resolution af 6.6.1937.
Åbnet 28.3.1939 på nuværende beliggenhed.

b: 2. 9.1937 Thomas Peder Elkjer, f. 31.5.1962, † 27.5.1964.

b: 10. 4.1962 Frida Balle, f. Hvalsøe (fra Nimtofte apotek), o. 1.6.1962, p. 30.9.1971.

b: 13. 8.1971 Gunnar Hansen (farmaceutisk visitator 1959–1971), o. 1.10.1971.



København apoteket Ryparken (333), Lyngbyvej 155, 2100 Ø, tlf. (01) RY 4041 & RY 4042. Københavns amt. Københavns kommune.

Oprettet ved kgl. resolution af 29.8.1935.

Åbnet 8.9.1937 på beliggenheden Lyngbyvej 155.

Åbnet 14.9.1970 på nuværende beliggenhed (samme adresse).

Udsalg: Kildegårds Plads (1937) (B-udsalg).

b: 21.10.1935 Hjalmar Richard Zeuthen, f. 30.9.1957.

b: 5. 7.1957 Holger Vinkel Hansen (fra Sønderø apotek), o. 1.10.1957, f. 30.4.1968.

b: 9. 1.1968 Hans Henning Hansen, o. 1.5.1968.



København Sct. Matthæus apotek (148), Istedgade 24, 1650 København V, tlf. (01) 21 28 10 & 21 28 11. Københavns amt. Københavns kommune.
Oprettet ved kgl. resolution af 23.1.1889.
Åbnet 15.1.1890 på nuværende beliggenhed.

Udsalg: Hovedbanegården (1969) (B-udsalg).

- b: 8. 5.1889 Immanuel Bernhard Johny Born (fra Brørup apotek), † 9.5.1928.
- b: 18. 8.1928 Lauritz Peter Emil Werner (fra Fredensborg apotek), o. 1.10.1928, † 10.2.1942.
- b: 13. 7.1942 Hartvig Jacobi Schou Müller (fra Lemvig apotek), o. 24.8.1942, f. 28.2.1952, † 2.3.1967.
- b: 10.12.1951 Karl Theodor Mogensen (fra Gesten apotek), o. 1.3.1952, f. 31.10.1961, † 18.3.1963.
- b: 11. 8.1961 Hakon Møller Sørensen, o. 1.11.1961.



København Sct. Pauls apotek (127), Fredericiagade 57, 1310 København K, tlf. (01) 13 31 11 & 13 30 01. Københavns amt. Københavns kommune.

Oprettet ved kgl. resolution af 15.2.1876.

Åbnet primo september 1877 i Adelgade nr. 115. I 1885 flyttet til nuværende beliggenhed.

b: 29. 6.1876 Ludvig Thorvald Theodor Schjødt, † 14.10.1887.

b: 8. 6.1888 Nicolai Ditlev Aamund Møller, o. 1888, f. 31.10.1896, † 19.6.1903.

Fradømt bevillingen ved højesteretsdom af 26.10.1896.

b: 30.10.1896 Jens Bødker Mikkelsen (bevilling for 6 måneder), o. 1.11.1896, f. 4.5.1897 (se København Rådhus apotek).

b: 3. 4.1897 Anders Julius Edmund Simonsen (fra Farum apotek), o. 5.5.1897, † 10.6.1898.

Hans enke Marie Theresia, f. Heimes ved tilladelse af 18.8.1898 fra 1898 til 1908 (ved bestyrer), † 6.9.1944.

b: 5. 5.1908 Jens Andersen (fra Tarm apotek), o. 1.7.1908, † 24.11.1929.

b: 25. 1.1930 Charles Peter Hovager (fra Ballerup apotek), o. 1.7.1930, † 3.11.1936.

b: 30. 3.1937 Marius Nielsen Lind, o. 1.5.1937, † 26.11.1953.

b: 16. 2.1954 Inger Johanne Linde, o. 1.7.1954.



København Sct. Stefans apotek (134), Nørrebrogade 142, 2200 København N, tlf. (01) TA 5006 & TA 5007. Københavns amt. Københavns kommune.
Oprettet ved kgl. resolution af 15.3.1881.
Åbnet 1.7.1882 på nuværende beliggenhed.

- b: 22. 7.1881 Jens Christian Lauritzen (fra Ulfborg apotek), f. 30.4.1915, † 10.6.1916.
- b: 29.12.1914 Ulrik Fritz Jacob Sprechler (fra Glostrup apotek), o. 1.5.1915, † 6.8.1928.
- b: 9.10.1928 Viggo Madsen, o. 1.3.1929, † 13.3.1957.
- b: 1. 7.1957 Viggo Bondesen (fra Hedensted apotek), o. 16.9.1957, p. 31.3.1965, † 19.5.1968.
- b: 19.12.1964 Jørgen Vilhelm Johan Harald Duchwaider, o. 1.4.1965.

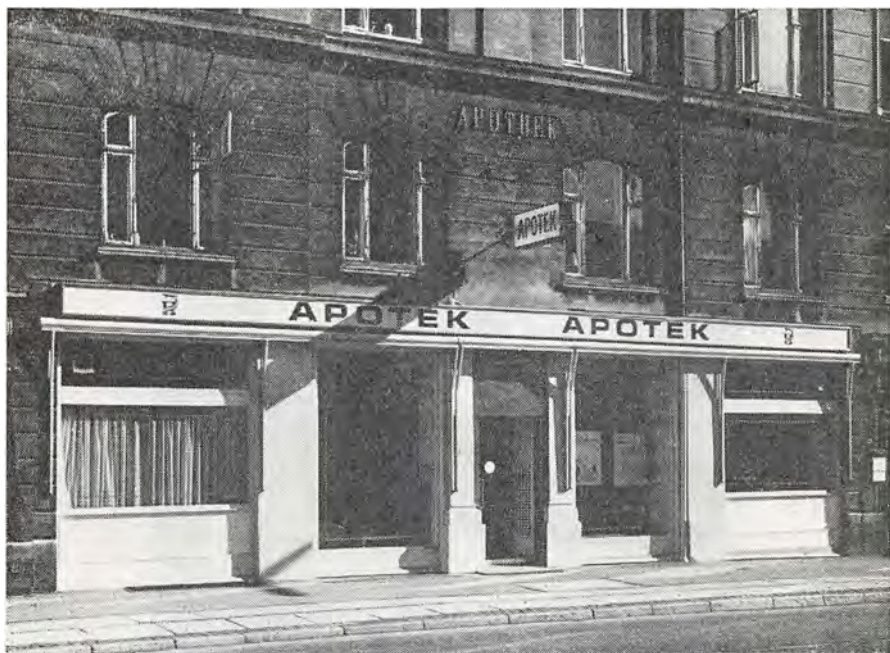

København, Smallegades apotek, Frederiksberg (185), Smallegade 46, 2000 København F, tlf. (01) GO 478 & GO 4847. Københavns amt. Frederiksberg kommune.
 Oprettet ved kgl. resolution af 14.8.1900.
 Åbnet 29.6.1901 på nuværende beliggenhed.

- b: 7.12.1900 Hans Christian Quitzau, † 30.5.1914.
- b: 8. 9.1914 Julius Octavius Storm (fra Stenlille apotek), o. 1.12.1914, † 18.1.1921.
- b: 8. 4.1921 Poul Eduard Frederik Bøving, o. 1.10.1921, † 27.1.1926.
- b: 26. 3.1926 Hans Christian Theodor Møller (fra Hornsyld apotek), o. 3.8.1926, † 22.12.1940.
- b: 8. 4.1941 Carl Anton Gregersen (fra Skagen apotek), o. 1.7.1941, † 3.9.1941.
- b: 25.11.1941 Knud Aage Thorvald Kjær (afdelingsleder i sundhedsstyrelsen 1944–1965), o. 1.3.1942, p. 31.3.1969.
- b: 3. 2.1969 Viggo Kolstrup, o. 1.4.1969.



København Steno apotek (183), Vesterbrogade 6 C, 1620 København V, tlf. (01) 14 82 66* & (personale) 11 52 31. Københavns amt. Københavns kommune.

Oprettet ved kgl. resolution af 21.6.1900.

Åbnet 24.9.1901 på beliggenheden Vesterbrogade 33.

I henhold til kgl. resolution af 17.5.1971 flyttet til nuværende beliggenhed, hvor det åbnedes 27.9.1971.

b: 25.10.1900 Albert Emil Gottlieb (fra Den kgl. Veterinær- og Landbohøjskoles apotek), † 26.8.1931.

b: 26.10.1931 Otto Frantz Funch Petersen, o. 1.3.1932, † 6.9.1951.

b: 10.12.1951 Gunnild Marie Tønnesen, o. 1.3.1952, p. 31.3.1968.

b: 18. 3.1968 Aksel Nyegaard, o. 1.4.1968.



København Stjerne apotek (230), Nørrebrogade 184, 2200 København N, tlf. (01) TA 1003 & TA 5611. Københavns amt. Københavns kommune. Oprettet ved kgl. resolution af 7.4.1909. Åbnet 1.2.1910 på nuværende beliggenhed.

b: 18. 6.1909 Conrad Haaber Larsen (fra Nærum apotek), † 8.1.1914.

b: 28. 4.1914 Nicolai Henrik Peytz, o. 1.8.1914, † 4.12.1927.

b: 1. 3.1928 Olaf Martin Theodor Larsen, o. 1.7.1928, † 20.7.1955.

b: 10.10.1955 Leo Eigil Viggo Nielsen (fra Finsensinstituttets apotek), o. 1.1.1956.



København Store Vibenshus apotek (261), Lyngbyvej 1, 2100 København Ø, tlf. (01) RY 125, (personale) RY 8725 & (apotekeren) RY 7076. Københavns amt. Københavns kommune.

Oprettet ved kgl. resolution af 11.9.1916.

Åbnet 29.11.1919 på nuværende beliggenhed.

b: 20.12.1916 Raphael David Heimann, † 5.7.1945.

Ved ministeriel bestemmelse af 24.11.1944 blev bevillingen erklæret bortfaldet i henhold til apotekerlovens § 36. Påny gjort gældende ved lov nr. 349 af 20.7.1945.

b: 16. 1.1946 Edvard Mørch (farmaceutisk visitator 1937–1946), o. 1.2.1946, p. 31.3. 1967, † 1.1.1971.

b: 24. 1.1967 Folmer Samuel Fuglebæk, o. 1.4.1967.



København Sundby apotek (135), Amagerbrogade 65, 2300 København S, tlf. (01) AM 119. Københavns amt. Københavns kommune.
Oprettet ved kgl. resolution af 7.6.1881.
Åbnet 23.9.1882 på nuværende beliggenhed.

- b: 2.11.1881 Christian Ditlev Clausen Fehr, † 2.5.1902.
- b: 31.12.1902 Reinholdt Theodor Hans Lange (fra Esbjerg Krone apotek), o. 1.3.1903, † 30.11.1913.
- b: 26. 3.1914 Sofus Johan Wolfgang Causse (farmaceutisk visitator 1902–1914), o. 1.6. 1914, † 25.7.1922.
- b: 1.11.1922 Jens Peter Gümoe (fra Gentofte apotek), o. 25.1.1923, † 23.10.1933.
- b: 19. 2.1934 Christian Løngreen Frydendahl (fra Uldum apotek), o. 24.4.1934, f. 31.3. 1950, † 25.10.1963.
- b: 10.11.1949 Aage Hansen (farmaceutisk visitator 1938–1950), o. 1.4.1950, † 9.3.1969.
- b: 17. 7.1969 Elver Helge Christensen, o. 15.9.1969.



København apoteket Svalen (242), Nørrebrogade 224, 2200 København N, tlf. (01) TA 1217 & (personale) ÆG 417. Københavns amt. Københavns kommune. Oprettet ved kgl. resolution af 2.8.1913. Åbnet 14.8.1914 på nuværende beliggenhed.

b: 6.10.1913 Carl Vilhelm Høm, f. 30.9.1943, † 12.2.1956.

b: 11. 9.1943 Hans Marius Valentin Sprange (fra Glumsø apotek), o. 1.10.1943, † 23.5.1954.

b: 6. 7.1954 Viggo Emil Eilert, o. 1.10.1954.



København Svane apotek (1), Østergade 18, 1100 København K, tlf. (01) MI 6600 (ultimo 1973 (01) 15 66 00). Københavns amt. Københavns kommune.

Oprettet ved bevilling af 6.9.1660. Salgbart privilegium.

Åbnet formentlig 1660 i en ejendom i Højbrostræde.

I 1782 flyttet til nuværende beliggenhed. 11.10.1877 åbnet i nyopført bygning sammesteds. 6.11.1933 flyttet midlertidigt til Østergade 17-19 medens ombygning af nr. 18 foretoges. 16.4.1935 flyttet tilbage til nyindrettede lokaler i nr. 18.

- b: 6. 9.1660 Christopher Heerfordt sen. (fra Nykøbing F. Løve apotek), f. 1673, † -7.1679.
- b: 16. 4.1673 Christopher Heerfordt jun., o. 1673, † -11.1691.
Hans enke Cecilie Iversdatter 1691-1721 (ved bestyrer) † 13.5.1721.
Hendes arvinger 1721-1725 (ved bestyrer).
- b: 9. 3.1725 Christopher Heerfordt Mangor, o. 1.1.1731, f. 31.12.1781, † -1.1782.
- b: 2. 1.1782 Johannes Andreas Mühlensteth, o. 1.1.1782, f. 1803, † 11.1.1819.
- b: 14. 1.1803 Frederik Gerhard Voss, o. 1803, † ?.
- b: 28. 4.1804 Nicolai Jørgen Stolpe, o. 1804, † 15.11.1816.
- b: 26. 3.1819 Lauritz Terpger Hagen (medindehaver fra 1816), o. 1819, f. 11.9.1825, † 10.10.1873.
- b: 23. 8.1825 Therkel Johannes Gottlob Schönberg Baagøe o. 12.9.1825, † 26.11.1837.
† 26.11.1837.
Hans enke Hedevig Charlotte, f. Andresen 1837-1849 (ved bestyrer), † 20.2.1886.
- b: 1. 2.1849 Alfred Nicolai Benzon, o. 1.1.1849, † 19.12.1884.
- b: 31. 1.1885 { Bøje Peter Lorenz Alfred Benzon } o. 20.12.1884 † 21.5.1932.
{ Carl Otto Valdemar Benzon } † 16.5.1927.
- b: 21. 3.1932 Niels Benzon, o. 21.3.1932, f. 31.12.1967.
23.1.1940 bevilling til fortsat drift.
Privilegiet afløst 1.1.1940. Erstatningssum 275.000 kr.
- b: 27.11.1967 Christian Thøgersen, o. 1.1.1968.



**København Sydhavsapoteket (332), Borgbjergvej 15, 2450 København SV, tlf. (01) 31 53 76 & 31 16 50. Københavns amt. Københavns kommune.
Oprettet ved kgl. resolution af 2.9.1933.
Åbnet 7.8.1934 på nuværende beliggenhed.**

**b: 15.11.1933 Hjalmar Christensen, f. 31.3.1955, † 4.11.1956.
b: 22.12.1954 Knud Albarts Borgen, o. 1.4.1955.**



København Sønderbro apotek (199), Amagerbrogade 158, 2300 København S, tlf. (01) 58 01 40*. Københavns amt. Københavns kommune.

Oprettet ved kgl. resolution af 30.9.1902.

Åbnet 14.1.1904 på nuværende beliggenhed.

b: 14. 1.1903 Frederik Madsen (fra Vester Skerninge apotek), † 17.6.1929.

b: 25. 8.1929 Hagbarth Valentin Josephsen (fra Gislev apotek), o. 1.1.1930, † 21.5.1939.

b: 11.10.1939 Hans Peter Christen Amor Hansen (fra Ulfborg apotek), o. 22.11.1939,
† 15.6.1949.

b: 10.11.1949 Kaj Christoffer Synnestvedt Nielsen, o. 1.1.1950, p. 30.6.1971.

b: 26. 4.1971 Jørgen Buur (Laboratoriechef ved Sundhedsstyrelsens farmaceutiske laboratorium), o. 1.7.1971.



København Tagensvej apotek (340), Tagensvej 98, 2200 København N, tlf. (01) TA 7202.
Københavns amt. Københavns kommune.
Oprettet ved kgl. resolution af 5.5.1937.
Åbnet 14.5.1938 på nuværende beliggenhed.

b: 5. 7.1937 Peder Holger Ørner, f. 31.5.1962, † 3.6.1968.
b: 13. 1.1962 Henrik Salomon Lindegaard, o. 1.6.1962.



København apoteket Tre Kroner (318), Vigerslev Allé 38, 2500 København Valby, tlf. (01) 46 12 88 & (personale) VA 10.388. Københavns amt. Københavns kommune. Oprettet ved kgl. resolution af 24.3.1925. Åbnet 12.8.1926 på nuværende beliggenhed.

b: 26. 6.1925 Hans Siig Arden (fra Hurup apotek), † 5.4.1951.

b: 7. 7.1951 Sten Ejler Stensig (konsulent i sundhedsstyrelsens ap.afd. 1942–1951), o. 1.10.1951.



København apoteket Trianglen (232), Nordre Frihavsgade 3, 2100 København Ø, tlf. (01) TR 3200 & TR 2820. Københavns amt. Københavns kommune. Oprettet ved kgl. resolution af 7.4.1909.

Åbnet 18.10.1911 på nuværende beliggenhed.

b: 30. 9.1910 Alfred Wøhlk, † 2.3.1949.

b: 2. 6.1949 Sven Erling Bjørn, o. 1.10.1949.

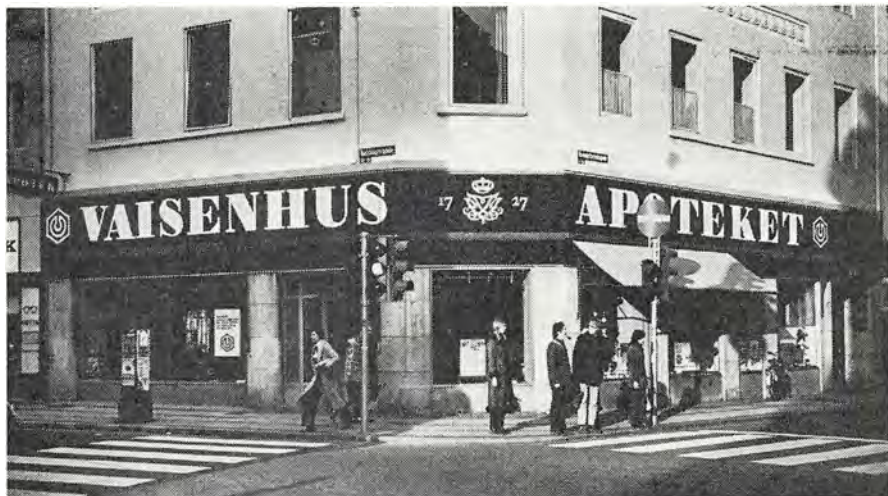

København Vaisenhus apotek (31), Købmagergade 36, 1150 København K, tlf. (01) 15 09 55 & (personale) 15 41 10. Københavns amt. Københavns kommune.

Oprettet som privilegium udstedt for Det kgl. Vaisenhus i instruks for dettes direktion af 27.7.1727. Privilegiet blev benyttet fra 1734, bortforpagtet fra 1742 og selvstændigt fra 1877. Salgbart privilegium.

Åbnet 23.4.1736 i Vaisenhusets ejendom på Nytorv.

I 1813 flyttet til Vaisenhusets nye ejendom på Købmagergade nr. 44, hvor det åbnedes i gården 25.5.1813.

I 1826 flyttet til nuværende beliggenhed.

1.4.1916 ophørte apoteket at være militærapotek.

Tidligere navn: Det kgl. Militær- & Vaisenhus apotek.

Forpagtere:

August Günther, f. 17.7.1754

(bestyrer fra 1734, forpagter fra 1742 – var fra 1746 også ejer af Løve apoteket i København) (se dette).

Jacob Buus, o. 18.7.1754, f. 31.12.1757 (se Næstved Løve apotek.

Engelbrecht Platfusz, o. 1.1.1758, † 1766.

Hans enke 1766–1773 (ved bestyrer).

Frantz Henrich Müller, o. 26.10.1773, f. 25.10.1786 (se København Christianshavns apotek).

Johan Peter Pflugmacher, o. 26.10.1786, f. 1795 (se København Christianshavns apotek).

6.6.1795 nedbrændte Vaisenhuset.

Johan Gottlieb Blau (fra København Vesterbro apotek) var forpagter af privilegiet 1796–1811 og drev apoteket på Gl. Torv og oprettede derefter sammesteds på eget privilegium det nuværende Gl. Torvs apotek (se dette).

Jens Peter Groth, o. 30.11.1811, † 16.1.1832.

Var tillige fra 1.6.1812 militærapoteker.

Hans bo 1832–1840 ved bestyrer.

Johan Daniel Herholdt Groth, o. 3.7.1840, f. 24.8.1866, † 8.12.1881.

Alfred Sprechelsen } o. 25.8.1866

Levin Levinsen Tvede } (sidstnævnte se Frederikshavn Løve apotek).

Alfred Sprechelsen eneforpagter fra 1.1.1871.

194 **København Vaisenhus apotek**

17.8.1877 købte Sprechelsen privilegiet, f. 1878, † 3.11.1901.

Niels Peter Christian Lassen (fra Kerteminde apotek)	} o. 1878	† 4.10.1908
Christian Julius Sophus Engberg (fra Ålborg Løve apotek)		f. 31.12.1901, † 14. 3.1913

b: 25. 2.1902 Hans Jørgen Vilhelm Trojel, o. 1.1.1902, f. 23.2.1918, † 23.3.1935.

Medindehaver Victor Hans Meyer 1902–1918, f. 23.2.1918, † 1.3.1942.

b: 23. 2.1918 Valdemar Dehlholm (fra Vejle Løve apotek), o. 24.2.1918, f. 31.12.1929,
† 14.5.1951.

b: 4. 1.1930 Kristian Rasmus Juul, o. 1.1.1930, † 29.8.1953.

12.6.1940 bevilling til fortsat drift.

Privilegiet afløst 1.4.1940. Erstatningssum 250.000 kr.

b: 9. 3.1954 Else Regeur, f. Juul, o. 1.4.1954.



København Valby apotek (197), Valby Langgade 49, 2500 København Valby, tlf. (01) 30 52 26 & VA 9706. Københavns amt. Københavns kommune.
 Oprettet ved kgl. resolution af 27.5.1902.
 Åbnet 16.9.1903 på nuværende beliggenhed.

- b: 20. 9.1902 Carl Peter Nicolaus Westermann (fra Dronninglund apotek), f. 31.3.1915, 29.11.1916.
- b: 9.10.1914 Frederik Vilhelm Eschricht (fra Snertinge apotek), o. 1.4.1915, † 20.6.1929.
- b: 28. 8.1929 Christian Levin Nielsen (fra Saltum apotek), o. 1.1.1930, † 30.5.1939.
- b: 11.10.1939 Christian Wenzel Tornøe (fra Frøstrup apotek), o. 1.12.1939, p. 30.6.1952, † 17.2.1968.
- b: 19. 4.1952 Kaj Pedersen-Bjergaard (fra København Bispebjerg hospitals apotek), o. 1.7.1952.



København Vanløse apotek (307), Jyllingevej 73, 2720 Vanløse, tlf. (01) 74 26 81 & 74 26 82. Københavns amt. Københavns kommune.
Oprettet ved kgl. resolution af 18.8.1922.
Åbnet 26.2.1924 på nuværende beliggenhed.

- b: 1.11.1922 Jens Christian August Würtzen (fra Gørlev apotek), † 28.8.1944.
b: 23.12.1944 Karl Max Irgang (farmaceutisk visitator 1933–1945), o. 26.2.1945, † 25.7.1963.
b: 23.11.1963 Ellen Christine Vestergaard Bendtsen, f. Sørensen (fra Stoholm apotek), o. 1.2.1964, f. 30.11.1972.
b: 2.10.1972 Bent Borgen Jochumsen, o. 1.12.1972.



København Vesterbro apotek (46), Vesterbrogade 72, 1620 København V, tlf. (01) 21 28 19 & 21 48 59. Københavns amt. Københavns kommune.

Oprettet ved bevilling af 16.1.1795. Salgbart privilegium.

Åbnet, formentlig 1795, på en beliggenhed skråt over for den nuværende (ved Øhlenschlægersgade).

I 1826 flyttet til nuværende beliggenhed. 1853 ombyggedes apoteket og åbnede 1.9.1853 under navnet Ørne apotek.

b: 16. 1.1795 Johan Gottlieb Blau, f. 1796 (se København Gl. Torvs apotek).

b: 10.11.1797 Wolfgang Andreas Resch, o. 1796, f. 1802 (se Vordingborg apotek).

b: 16.11.1802 Jacob Møller, o. 1802, f. 31.10.1805 (se København Kgl. Frederiks Hospitals apotek).

b: 10. 1.1806 Jens Iskow Thaning, o. 1.11.1805, f. 30.9.1810, † 15.9.1852.

b: 4.12.1810 Niels Møller, o. 1.10.1810, † 14.3.1829.

Hans enke Martha Cathrine, f. Sorterup 1829–1832 (ved bestyrer), † 16.8.1882.

b: 10. 7.1832 Anders Madsen, o. 1.5.1832, f. 31.12.1863, † 8.2.1879.

Gift med foregående indehavers enke.

b: 19. 3.1864 Hans Peter Madsen, o. 1.1.1864, † 17.6.1919.

b: 5.12.1912 Erik Høst-Madsen (som medindehaver).

b: 9. 2.1921 Erik Høst-Madsen (som eneindehaver), f. 30.9.1948.

29.1.1938 bevilling til fortsat drift.

Privilegiet afløst 1.2.1938. Erstatningssum: 315.000 kr.

b: 15. 9.1948 Carl Richard Neergaard Jacobsen, o. 1.10.1948, p. 31.10.1965, † 2.2.1967.

b: 9.10.1965 Ole Frederik Carl Olsen (fra Gørlev apotek). Bevillingen blev ikke benyttet (se Gørlev apotek).

Fra 1.11.1965 til 30.6.1966 drevet for apotekerfondens regning.

b: 25. 4.1966 Sven-Erik Sandermann Olsen, o. 1.7.1966.



København Ægirs apotek (228), Jagtvej 113, 2200 København N, tlf. (01) TA 855 & TA 7022. Københavns amt. Københavns kommune.

Oprettet ved kgl. resolution af 7.4.1909.

Åbnet 3.2.1910 på beliggenheden Ægirsgade 55.

I henhold til kgl. resolution af 5.12.1928 flyttet til nuværende beliggenhed, hvor det åbnedes 7.10.1929.

b: 18. 6.1909 Hans Ejler Christian Froberg, f. 5.11.1914 (se København Gefions apotek).

b: 10. 7.1914 Hother Haffners Huus, o. 6.11.1914, † 5.4.1927.

b: 30. 6.1927 Jens Peter Marius Bollerup (fra Gesten apotek), o. 1.10.1927, † 10.11.1943.

b: 10. 2.1944 Johannes Esborg (fra Hvidbjerg, Thyholm apotek), o. 11.5.1944, f. 31.12.1954, † 17.5.1958.

b: 17. 9.1954 Arne Enkegaard, o. 1.1.1955.



København Øresunds apotek (202), Østerbrogade 151, 2100 København Ø, tlf. (01) RY 205 & (01) 29 26 62. Københavns amt. Københavns kommune.

Oprettet ved kgl. resolution af 6.12.1902.

Åbnet 26.6.1903 i en ejendom på hjørnet af Landskronagade og Vennemindevej.

Ved tilladelse af 6.12.1909 flyttet til nuværende beliggenhed, hvor det åbnedes 28.7.1910.

b: 25. 3.1903 Thorvald August Jørgensen, f. 31.3.1910 (se København Frihavns apotek).

b: 9. 8.1909 Christian Hartvig Jensen, o. 1.4.1910, † 15.12.1925.

b: 23. 3.1926 Carl Vilhelm Dahlberg (farmaceutisk visitator 1914–1926), o. 1.10.1926, † 20.4.1933.

b: 7.8.1933 Marius Severin Hansen (fra Kolding Svane apotek), o. 1.11.1933, † 12.1.1937.

b: 16. 6.1937 Thomas Eilersen (farmaceutisk visitator 1925–1937), o. 1.10.1937, † 12.6.1964.

b: 7. 9.1964 Ole Gry, o. 14.12.1964.



København Østerbro apotek (114), Østerbrogade 48, 2100 København Ø, tlf. (01) TR 6764 & TR 3220. Københavns amt. Københavns kommune.
Oprettet ved kgl. resolution af 20.3.1869.
Åbnet 5.7.1870 på beliggenheden hjørnet af Østerbrogade og Rosenvængets Hovedallé.
I 1881 flyttet til nuværende beliggenhed.

- b: 5. 7.1869 Peter Tycho Herluf Schjellerup, † 7.10.1909.
- b: 3. 9.1910 Poul Hassing Mørch, o. 1910, † 3.8.1928.
- b: 8.10.1928 Peter Thøgersen Schrøder (fra Børkop apotek), o. 1.2.1929, † 14.4.1937.
- b: 5. 7.1937 Aage Emil Müller (fra Hornslet apotek), o. 15.10.1937, † 28.2.1950.
- b: 6. 7.1950 Hans Rasmus Victor Lindholm, o. 1.10.1950, p. 30.4.1970.
- b: 9. 2.1970 Erling Kirck Wismer, o. 1.5.1970.



København Østerfælled apotek (320), Østerbrogade 140, 2100 København Ø, tlf (01) ØB 7148 & (personale) ØB 1560. Københavns amt. Københavns kommune. Oprettet ved kgl. resolution af 31.5.1929. Abnet 8.2.1930 på nuværende beliggenhed.

b: 18. 7.1929 Hans Christian Grønbek (fra Hårby apotek), † 16.11.1960.

b: 8. 2.1961 Otto Ege Axø (fra Ruds-Vedby apotek), o. 1.3.1961, p. 30.4.1971.

b: 26. 2.1971 Kurt Christian Bærentsen, o. 1.5.1971.



Køge apotek (14), Brogade 1, 4600 Køge, tlf. (03) 65 01 21. Roskilde amt. Køge kommune.

Oprettet ved bevilling af 30.8.1646. Salgbart privilegium.

Åbnet formentlig 1646 på beliggenheden nuværende Brogade 12.

I 1665 flyttet til nuværende beliggenhed.

Udsalg: Boholte-kvarteret, Køge (1967), Herfølge (1963) og Ølby Lyng (1967).

b: 30. 8.1646 Jørgen Berentsen, † -1.1682.

b: 15. 5.1683 Jørgen Hervig, o. 1682, † -3.1708.

Hans enke Dorothea, f. Becker 1708–1713 (ved bestyrer) † 1739.

b: 20. 5.1713 Andreas Winther, o. 1713, f. 1719 (se København Løve apotek).

Gift med foregående indehavers enke.

b: ? Erik Christian Hervig, o. 1719, f. 13.3.1730, † 1752.

b: 20.12.1730 Adolf Drøge, o. 14.3.1730, f. 1748, † -5.1757.

b: 2. 8.1748 Frederik Hansen Funck, o. 1748, f. 1753, † -3.1764.

b: 21.12.1753 Herkules Weyer, o. 1753, f. 1790, † 14.5.1800.

b: 23. 4.1790 Nicolai Nielsen Blumensaadt, o. 1790, f. 1800 (se Odense Løve apotek).

b: 13. 6.1800 Christian Peter Kold (fra Odense Løve apotek), o. 1800, f. 1801, † 30.5.1804.

b: 25.12.1801 Peter Jesper Hersleb Frich, o. 1801, † 18.4.1802.

b: ÷ Christen Madsen købte apoteket på auktion 28.6.1802 men fik aldrig bevilling.

b: ÷ Jørgen Henrik Discher, o. 1803, † 30.5.1813.

Hans enke Karen, f. Lang 1813–1832 (ved bestyrer).

b: 22. 6.1832 Adolph Christian Windersleff Schwings, o. 11.4.1832, f. 31.12.1860, † 11.7.1865.

b: 13. 5.1861 Lauritz Alfred Andresen, o. 1.1.1861, f. 30.6.1895, † 28.11.1906.

b: 12. 9.1895 Christian Ove Bendixen, o. 1.7.1895, † 30.9.1910.

b: 23. 8.1910 Niels Aabling Thomsen (fra Nysted apotek), o. 1.11.1910, f. 30.11.1930, † 16.7.1940.

b: 10. 9.1930 Ernst Aabling-Thomsen, o. 1.12.1930, † 4.9.1944.

23.6.1933 bevilling til fortsat drift.

Privilegiet afløst 15.6.1930. Erstatningssum: 290.000 kr.

Hans bo (ved bestyrer) 1944–1953.

b: 13. 8.1952 Hans Henrik Aabling-Thomsen, o. 1.10.1953.



Lemvig apotek (64), Vasen 6, 7620 Lemvig, tlf. (07) 82 02 66. Ringkøbing amt. Lemvig kommune.

Oprettet ved bevilling af 22.4.1813. Salgbart privilegium.

Åbnet formentlig 1813 i lejede lokaler.

I 1816 flyttet til Torvet 13, hvor det åbnedes 1.8.1816. Ombygget i årene 1894–95.

I henhold til indenrigsministeriel godkendelse af 13.11.1963 flyttet til nuværende beliggenhed, hvor det åbnedes 25.10.1965.

Udsalg: Harboøre (1903), Nr. Nisum (1966) og Thyborøn (1925).

- b: 22. 4.1813 Johannes Carl Ustvaldt (fra 1818–1820 tillige ejer af Hobro apotek), f. 1822 (se Hvidbjerg, Thyholm apotek).
- b: 14. 6.1822 Peter Christian Gross, o. 1822, f. 31.10.1846, † 10.3.1858.
- b: 23. 2.1847 Andreas Michael Eilschou, o. 1.11.1846, f. 14.6.1870, † 25.12.1890.
- b: 4. 7.1870 Anton Theodor Ramsing, o. 15.6.1870, f. 31.10.1875, † 15.11.1922.
- b: 8.12.1875 Carl Thestrup Simonsen, o. 1.11.1875, f. 31.8.1915, † 12.2.1922.
- b: 30. 8.1915 Hartvig Jacobi Schou Müller, o. 1.9.1915, f. 7.11.1942.
4.6.1937 bevilling til fortsat drift.
Privilegiet afløst 11.6.1937. Erstatningssum: 300.000 kr.
(se København Sct. Matthæus apotek).
- b: 7.10.1942 Hans Lauritz Hansen Krogh (fra Marstal apotek), o. 8.11.1942, p. 31.8.1952, † 28.10.1956.
- b: 30. 5.1952 Ove Emilius Heinrich Blumenhagen (fra Vibbjerg apotek), o. 1.9.1952, f. 31.3.1963.
- b: 1.12.1962 Børge Kristian Jensen (fra Randers centralsygehus apotek), o. 1.4.1963.

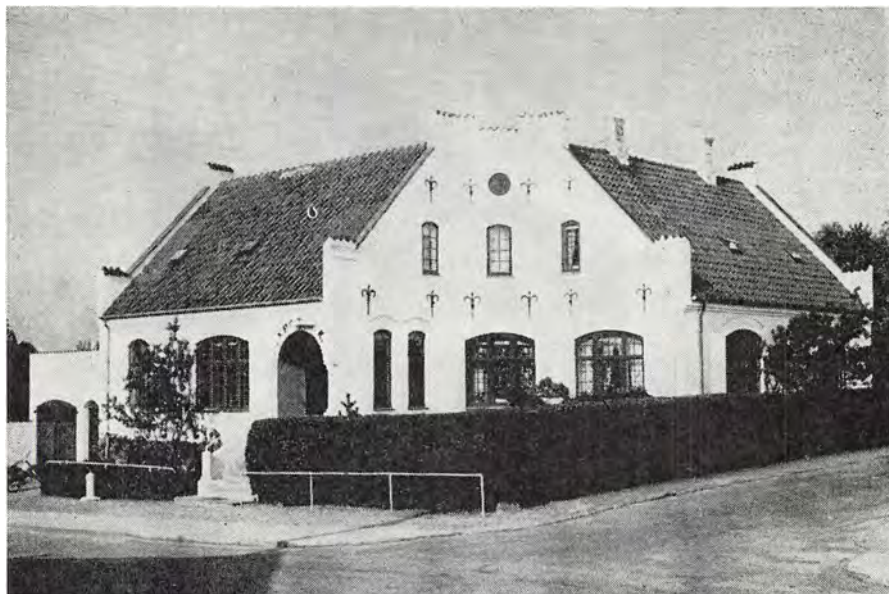

Lundby apotek (265), Lundby Hovedgade 63, 4750 Lundby, tlf. (03) 76 71 05. Storstrøms amt. Vordingborg kommune.

Oprettet ved bevilling af 19.3.1907 som hjælpeapotek til Vordingborg apotek.

Åbnet 21.10.1907 på nuværende beliggenhed.

Selvstændigt ved kgl. resolution af 24.1.1917.

Åbnet som sådant 1.5.1917.

b: 19. 3.1907 Frederik Kabell, f. 10.6.1910 (se Vordingborg apotek).

b: 8. 9.1910 Andreas Molbech Lundh, o. 11.6.1910, f. 30.4.1917 (se Vordingborg apotek).

b: 16. 4.1917 Ernst Sigvard Albert Landt Jonsson, o. 1.5.1917, † 1.3.1922.

b: 20. 5.1922 Jens Frederik Winther, o. 1.7.1922, † 13.3.1932.

b: 3. 7.1932 Carl Ingvar Sørensen, o. 1.9.1932, p. 30.9.1948, † 19.7.1965.

b: 22. 7.1948 Aage Johannes Nielsen, o. 1.10.1948, f. 31.10.1960 (se Hjørring Svane apotek).

b: 29. 9.1960 Kristian Axel Jensen, o. 1.11.1960.



Lyngby Svane apotek (59), Lyngby Hovedgade 27, 2800 Lyngby, tlf. (01) 87 00 96. Københavns amt. Lyngby-Tårnbæk kommune.

Oprettet ved bevilling af 27.6.1806. Salgbart privilegium.

Åbnet formentlig 1806 på beliggenheden Lyngby Hovedgade 60.

I 1961 flyttet til nuværende beliggenhed, hvor det åbnedes 27.3.1961.

- b: 27. 6.1806 Hans Leopold Reichwein Seehausen, f. 1830, † 18.11.1833.
- b: 14. 9.1830 Salomon Meyer Trier (fra Nysted apotek), o. 1830, f. 1856, † 7.3.1894.
- b: 25.11.1856 Heinrich Frederik Müller Mau, o. 1856, † 2.2.1857.
- b: 19. 8.1857 Jacob Frederik Trier, o. 1857, f. 1869, † 26.12.1903.
- b: 3. 7.1869 Harald Emil Hansen, o. 1869, f. 28.2.1873, † ? i U.S.A.
- b: 16. 4.1873 Christian Schøller, o. 1.3.1873, f. 1876, † 9.7.1930.
- b: 4.10.1876 Frederik Ludvig Friis (fra Kolding Løve apotek), o. 1876, f. 1886, † 14.3.1906.
- b: 9. 2.1886 Emil Aarestrup Friis, o. 1886, f. 30.9.1891, † 2.11.1930.
- b: 22. 1.1892 Victor Carl Albert Løffler, o. 1.10.1891, f. 31.8.1908, † 31.8.1912.
- b: 14. 1.1909 Jens Christopher Hannibal Strøyerberg (fra Randers Løve apotek), o. 1.9.1908, f. 31.12.1931, † 14.7.1933.
- b: 14.12.1931 Leonhard Carl Frederik Sodemann (fra Hobro apotek), o. 1.1.1932, f. 30.9.1945, † 15.4.1948.
29.1.1936 bevilling til fortsat drift.
Privilegiet afløst 1.2.1936. Erstatningssum: 360.000 kr.
- b: 4.10.1945 Georg Vilhelm Sodemann, o. 1.10.1945.



Lyngby Ulrikkenborg apotek (342), Ulrikkenborg Allé 38–40, 2800 Lyngby, tlf. (01) 87 08 20 & (personale) 87 03 20. Københavns amt. Lyngby-Taarbæk kommune. Oprettet ved kgl. resolution af 5.7.1937. Abnet 15.6.1938 på nuværende beliggenhed.

b: 30. 9.1937 Hans Rasmus Hansen, † 9.8.1956.

b: 1. 6.1957 Alfred Christensen (fra Roslev apotek), o. 1.6.1957, f. 30.9.1965, † 20.5.1973.

b: 8. 7.1965 Gertrud Elisabeth Cornelia Schønau, o. 1.10.1965.



Løgstør apotek (84), Østerbrogade 23, 9670 Løgstør, tlf. (08) 67 17 55. Nordjyllands amt. Løgstør kommune.

Oprettet ved bevilling af 18.4.1832 som filialapotek af Nibe apotek.

Åbnet 1832 på beliggenheden Torvegade 4.

Selvstændigt ved kgl. resolution af 11.10.1893. Salgbart privilegium.

Åbnet som sådant 1.11.1893.

I 1952 flyttet til nuværende beliggenhed, hvor det åbnedes den 19.5.1952.

Udsalg: Overlade (1937) og Ranum (1937).

b: 18. 4.1832 Otto Fabricius Ramsing, f. 30.11.1836 (se Nibe apotek).

b: 10.12.1836 Frederik Vilhelm Aabye, o. 1.12.1836, f. 1846 (se Nibe apotek).

b: 24.12.1846 Christian Peter Høygaard, o. 1846, f. 30.4.1874 (se Nibe apotek).

b: 25. 6.1874 Annæus Marinus Nielsen, o. 1.5.1874, f. 31.10.1893 (se Nibe apotek).

b: 13.10.1893 Christian Vilhelm Oluf Cæcilian Andersen, o. 1.11.1893, f. 31.1.1912,
† 22.11.1943.

b: 1. 2.1912 Magnus Alexis Bjørn-Jensen, o. 1.2.1912, † 24.6.1935.

Privilegiet afløst 1.7.1936.

Erstatningssum: 200.000 kr.

b: 6. 7.1936 Alexis Bjørn-Jensen, o. 6.7.1936, f. 14.8.1968.

b: 31. 7.1968 Anders Peter Larsen (fra Gesten apotek), o. 15.8.1968.



Løgumkloster apotek (300), Storegade 10, 6240 Løgumkloster, tlf. (04) 74 34 06. Sønderjyllands amt. Løgumkloster kommune.

Oprettet ved bevilling af 17.9.1777. Salgbart privilegium.

Abnet formentlig 1777 på nuværende beliggenhed.

Udsalg: Bedsted-Lø (1965), Bredebro (1921) og Øster Højst (1967).

- b: 17. 9.1777 Georg Hermann Overbeck, f. 1788, † ?
- b: 24.10.1788 Just Wilhelm Kaempfmann, o. 1788, † 1826.
- b: 7.11.1826 Joachim Christian Wilhelm Kaempfmann, o. 1826, f. 1834, † ?
- b: 1. 7.1834 Carl Adolph Hansen, o. 1834, † 1851.
- b: 26.10.1851 Christian Albert Theodor Steinmann, o. 1851, † -5.1876.
- b: 3. 1.1878 Peter Christian Jørgensen Berendsdorf, o. 1878, f. 30.9.1881, † ?
- b: 6.10.1881 Friedrich August Ludolph Haack, o. 1.10.1881, f. 31.3.1888 (senere apoteker i Flensborg).
- b: 7. 3.1888 Karl Hermann May, o. 1.4.1888, f. 30.6.1892, † ?
- b: 2. 8.1892 Detlef Heinrich Desler, o. 1.7.1892, f. 30.9.1903, † ?
- b: 3.12.1903 Jacob Christian Peter Kjems, o. 1.10.1903, f. 30.9.1950, † 14.12.1958.
28.12.1938 bevilling til fortsat drift.
Privilegiet afløst 1.1.1939. Erstatningssum: 200.000 kr.
- b: 29. 9.1950 Anna Ida Helene Kjems, f. Andersen, o. 1.10.1950.



Løkken apotek (257), Vendelbogade 32, 9480 Løkken, tlf. (08) 99 10 23. Nordjyllands amt. Løkken-Vrå kommune.

Oprettet ved bevilling af 21.8.1884 som hjælpeapotek til Saltum apotek.

Åbnet 27.1.1885 i en ejendom i byens sydlige del ved hovedvejen.

Selvstændigt ved kgl. resolution af 29.1.1895.

Åbnet som sådant 1.2.1896.

Ved kgl. resolution af 28.6.1907 påny omdannet til hjælpeapotek. Denne gang til Vrå apotek.

Åbnet som sådant 2.7.1908.

Selvstændigt ved kgl. resolution af 26.6.1916.

Åbnet som sådant 1.11.1916

I 1917 flyttet til nuværende beliggenhed, hvor det åbnedes den 11.8.1917.

Udsalg: Børglum (1955), Lønstrup (1917), Rubjerg (1928), Stenum (1955) og Vrensted (1928).

b: 21. 8.1884 Anton Frederik Nansen (se Saltum apotek), † 10.10.1888.

Hans enke Andrea Marie, f. Rasmussen 1888–1896 (ved bestyrer) i henhold til bevilling af 23.1.1889, f. 31.1.1896.

b: 11. 5.1895 August Vilhelm Katstrup, o. 1.2.1896, f. 1902 (se Brædstrup apotek).

b: 20. 9.1902 Numa Vilhelm Clemens Funch, o. 1902, f. 31.3.1906, † 17.3.1941.

Privilegiet blev frataget Funch ved kgl. resolution af 22.3.1906.

b: 22. 3.1906 Jens Christian August Würtzen, o. 1.4.1906, f. 31.10.1916 (se Vrå apotek).

b: 27.10.1916 Evald Molt Wengel, o. 1.11.1916, f. 31.3.1934, † 3.9.1935.

b: 23. 1.1934 Anders Villumsen Ulrik, o. 1.4.1934, f. 14.1.1944 (se Nakskov Nybro apotek).

b: 23.10.1943 Thorvald Egiord Hubertus Vigen Knap, o. 15.1.1944, f. 31.3.1954 (se Alborg Østerbro apotek).

b: 4.12.1953 Julius Hede Andersen, o. 1.4.1954, f. 31.5.1963 (se Skive Løve apotek).

b: 12. 2.1963 Hans Arne Fanø, o. 1.6.1963.



Mariager apotek (72), Fuglsangsgade 18, 9550 Mariager, tlf. (08) 54 10 18. Århus amt. Mariager kommune.

Oprettet ved bevilling af 25.9.1816. Salgbart privilegium.

Åbnet formentlig 1816 i Fuglsangsgade på en beliggenhed ved siden af den nuværende. I 1872 flyttet til nuværende beliggenhed.

Udsalg: Assens (1909), Dalbyover (1914), Gassum (1906), Gjerlev (1905), Havndal (1903), Kærbybro (1964), True (1925), Vasehuse (1923) og Øster Tørslev (1914).

- b: 25. 9.1816 Christian Frederik Baadsgaard, f. 1825, † 19.1.1854.
- b: 14. 3.1828 Jens Valentin Armtzen, o. 1825, f. 30.4.1828 (se Randers Løve apotek).
- b: 31. 7.1829 Anton August Bagger, o. 1.5.1828, f. 1834 (se Viborg Svane apotek).
- b: 30. 9.1834 Jens Frederik Bloch Winther, o. 1834, † 14.10.1865.
- b: 2. 7.1866 Sigurd Marcus Elieser Winther, o. 1866, f. 31.1.1871, † 19.10.1887.
- b: 1. 7.1871 Poul Christian Krog Jensen, o. 1.2.1871, f. 1874, † 21.12.1916.
- b: 25.11.1874 Christen Mikkelsen, o. 1874, f. 14.10.1883 (se Odense Svane apotek).
- b: 13.11.1883 Frantz Christian Meyer (fra Hvidbjerg, Thyholm apotek), o. 15.10.1883, f. 31.7.1886, † 7.12.1909.
- b: 28. 9.1886 Severin Claudius Wilken Lottrup, o. 1.8.1886, f. 31.5.1891, † 8.9.1930.
- b: 19. 8.1891 Henrik Christens, o. 1.6.1891, f. 31.8.1900, † 31.12.1947.
- b: 10.11.1900 Anders Christian Andersen, o. 1.9.1900, f. 31.3.1908 (se Gråsten apotek).
- b: 14. 5.1908 Frithiof Sørensen, o. 1.4.1908, f. 10.6.1913, † 21.12.1925.
- b: 30. 5.1913 Aage Møller Hansen, o. 11.6.1913, † 1.10.1914.
- b: 24.11.1914 Kai Leonhard Faber, o. 1.11.1914, f. 30.9.1922 (se Åbenrå Løve apotek).
- b: 23. 9.1922 Valdemar Niels Frantz Torstensson, o. 1.10.1922, f. 1928, † 9.1.1952.
- b: 15. 6.1928 Cai Frederik Julius von Benzon, o. 1928, f. 30.11.1946, † 22.6.1964.
22.2.1939 bevilling til fortsat drift.
Privilegiet afløst 1.3.1939. Erstatningssum: 65.000 kr.
- b: 28.10.1946 Knud von Benzon, o. 1.12.1946, † 17.9.1955.
- b: 25.11.1955 Walther Marius Thorvald Goltermann, o. 1.1.1956, f. 31.8.1961 (se Farum apotek).
- b: 11. 8.1961 Palle Lorentz Detlif, o. 1.9.1961, f. 30.11.1969 (se Åbyhøj apotek).
- b: 4.11.1969 Herdis Margit Kvamm, f. Jespersen, o. 1.12.1969.



Maribo apotek (25), Vestergade 1, 4930 Maribo, tlf. (03) 88 06 11 & (apotekeren) 88 00 50. Storstrøms amt. Maribo kommune.

Oprettet ved bevilling af 24.11.1703. Salgbart privilegium.

Fra ca. 1730 beliggende i Østergade.

I 1812 flyttet til Østergades modsatte side.

I 1821 flyttet til nuværende beliggenhed.

Udsalg: Bandholm (1927) og Femø (1961).

b: 24.11.1703 Conrad Fischer, † -7.1725.

b: 19.11.1725 Johan Eberhard Hollænder, o. 1725, † -12.1727.

Hans enke Elise Catharina, f. Høy 1727-1729 (ved bestyrer), † -4.1763.

b: 23. 2.1731 Henrik Nicolaus Hoffmann, o. 12.8.1729, f. 31.5.1766, † -12.1766.

Gift med foregående indehavers enke.

b: 4. 1.1765 Johan Christopher Hoffmann, o. 1.6.1766, f. 30.4.1795, † 22.7.1802.

b: 22. 5.1795 Henrik Nicolai Hoffmann, o. 1.5.1795, f. 1805 (se Nykøbing F. Løve apotek).

b: 23. 8.1805 Johan Samuel Eckstrand, o. 1805, f. 31.3.1810 (senere apoteker i Gränna, Sverige), † 29.11.1845.

b: 6. 4.1810 Hans Andreas Egerod, o. 1.4.1810, † 28.12.1812.

b: 17.12.1813 Frederik Nicolai Hansen, o. 1813, f. 30.4.1815, † 7.1.1868.

b: 15. 9.1815 Mads Hansen Brygge, o. 1.5.1815, f. 31.1.1821, † ?

b: 13. 4.1821 Christian Frederik Schmidt, o. 1.2.1821, f. 1843, † 18.3.1866.

b: 1843 Peter Frederik Bagge (fra Nysted apotek), o. 1843, f. 26.3.1869 (se Nakskov Løve apotek).

b: 27. 5.1870 Theodor Andreas Vilhelm Ruge, o. 27.3.1869, † 16.9.1892.

Hans enke Birgitte Caroline, f. Dahl, † 14.2.1897 og derefter deres bo ved bevilling af 3.2.1898, fra 1892 til 1907 (ved bestyrer).

b: 2. 3.1907 Arnold Ruge, o. 1.6.1907, f. 30.6.1952, † 17.6.1957.

14.6.1933 bevilling til fortsat drift.

Privilegiet afløst 15.6.1933. Erstatningssum: 300.000 kr.

b: 12. 5.1952 Jens Johan Dencker, o. 1.7.1952, p. 31.3.1972.

b: 10. 1.1972 Stig Børge Poulsen, o. 1.4.1972.



Marstal apotek (315), Kirkestræde 23, 5960 Marstal, tlf. (09) 53 10 68. Fyns amt. Marstal kommune.

Oprettet ved bevilling af 12.12.1902 som hjælpeapotek til Ærøskøbing apotek.

Åbnet 12.6.1903 på en beliggenhed i Kongegade.

I 1919 flyttet til nuværende beliggenhed.

Selvstændigt ved kgl. resolution af 16.9.1924.

Åbnet som sådant 1.1.1926.

b: 12.12.1902 Wilhelm Augsburg (se Ærøskøbing apotek). Bevillingen ikke benyttet

b: 11. 4.1903 Albert Christian Jørgensen (se Ærøskøbing apotek), f. 30.9.1913.

b: 30. 9.1913 Johan Ditlev Friderichsen, o. 1.10.1913, f. 31.12.1925 (se Ærøskøbing apotek).

b: 12.11.1924 Hans Christian Wedel-Larsen, o. 1.1.1926, f. 31.3.1935 (se Odense Sct. Knuds apotek).

b: 19. 2.1935 Hans Lauritz Hansen Krogh, o. 1.4.1935, f. 28.2.1943 (se Lemvig apotek).

b: 6. 2.1943 Anna Pedersen, o. 1.3.1943, f. 31.8.1954 (se Horsens Svane apotek).

b: 6. 7.1954 Vilhelm Gottlieb Hansen, o. 1.9.1954, f. 30.11.1965 (se Skanderborg apotek).

b: 3. 9.1965 Poul Ove Christensen, o. 1.12.1965.



Middelfart apotek (47), Algade 36, 5500 Middelfart, tlf. (09) 41 00 43. Fyns amt. Middelfart kommune.

Oprettet ved bevilling af 4.1.1799. Salgbart privilegium.

Åbnet formentlig 1799 på beliggenheden Algade 42.

I 1843 flyttet til nuværende beliggenhed.

Udsalg: Kavslunde (1952) og Strib (1920).

- b: 4. 1.1799 Hans Christian Tscherning (var indtil 1810 også apoteker i Bogense), † 1.9.1821.
Hans enke Maria Sophie, f. Viborg 1821–1826 (ved bestyrer), f. 30.4.1826.
- b: 30. 6.1826 Carl Frederik Sigfred Berg, o. 1.5.1826, f. 1832, † 13.4.1850.
- b: 2.11.1832 Wilhelm August Samuel Schondel, o. 1832, † 9.10.1850.
- b: 11. 3.1851 Jens Christian Juulsgaard Eyndhoven, o. 1.11.1850, f. 1863, † 3.5.1878.
- b: 27. 2.1863 Peter Krag, o. 1863, f. 31.12.1877, † 29.10.1921.
- b: 9. 5.1878 Emil Elimar Schjødt, o. 1.1.1878, f. 31.7.1885, † 17.6.1933.
- b: 27. 7.1885 Christian Emil Permin (fra Hillerød Frederiksborg apotek), o. 1.8.1885, f. 10.12.1902, † 16.4.1914.
- b: 10.11.1902 Carl Einar Normann-Mogensen, o. 11.12.1902, f. 31.5.1907 (se Nykøbing M. Svane apotek).
- b: 4. 6.1907 Carl Ludvig Becker, o. 1.6.1907, f. 31.8.1910, † –12.1953.
- b: 18.10.1910 Carl Waldemar Nicolaus Quatrième Helm (fra Neksø apotek), o. 1.9.1910, f. 31.1.1926, † 26.3.1944.
- b: 29. 1.1926 Hans Nielsen Schmidt (fra Frederikshavn Løve apotek), o. 1.2.1926, f. 10.12.1929 (se Ålborg Løve apotek).

214 Middelfart apotek

- b: 28.11.1929 Karl Mikael Lindgreen (fra Saudarkrog apotek, Island), o. 11.12.1929,
† 3.9.1948.
19.6.1936 bevilling til fortsat drift.
Privilegiet afløst 1.7.1936. Erstatningssum: 300.000 kr.
- b: 7.12.1950 Holger Villy Jørgensen, o. 1.7.1951.



Nakskov Løve apotek (13), Axeltorv 3, 4900 Nakskov, tlf. (03) 92 05 66. Storstrøms amt. Nakskov kommune.

Oprettet ved bevilling af 27.9.1645. Salgbart privilegium.

Har formentlig altid været placeret på nuværende beliggenhed.

Tidligere navn. Det gamle apotek.

- b: 27. 9.1645 Christian Sverus, † -9.1649.
- b: 19.10.1649 Jeremias Gleisberg, o. 1649, f. 1657, † -3.1655.
- b: 1. 5.1657 Christopher Heerfordt, o. 1657 (samtidig apoteker på Nykøbing F. Løve apotek), f. 1660 (se København Svane apotek).
- b: - Peter Schøn, o. 1660, † -3.1675.
- b: - Johan Lorentz Fedder (gift med foregående indehavers enke), o. 26.10.1676, † -11.1680.
- b: 21.12.1680 Jørgen Jensen, o. 1680, † -4.1720.
Hans enke Kirstine, f. Trøner, † 10.7.1735, og derefter hans datter Sophie Magdalene Jørgensdatter 1720-1753 (ved bestyrer) i henhold til tilladelse af 7.8.1747, † 24.6.1753.
- b: 1. 2.1754 Georg Simon Jessen, o. 25.6.1753, † -7. 1788.
- b: 25. 6.1790 Claus Seidelin Jessen, o. 1788, f. 1796, † 28.4.1837.
- b: 18.11.1796 Andreas Bagge, o. 1796, f. 1828, † 4.1.1830.
- b: 31. 7.1829 Christian Josephsen Steen Bagge, o. 1828, † 3.12.1829. Hans bo 1829-1832.
- b: 2.10.1832 Lauritz Schmidt (tidligere apoteker i Wesselburn, Holsten), o. 1832, f. 1842, † 17.6.1871.
- b: 9. 9.1842 Vibedor Hoffmann, o. 1842, f. 1846, † 23.2.1889.
- b: 19.11.1846 Frederik Andreas Valdemar Pontoppidan, o. 1846, f. 1868, † 9.4.1891.
- b: - Peter Frederik Bagge, o. 1868, f. 30.4.1870, † 17.12.1887.
Fik ikke bevilling til Nakskov Løve apotek, da han samtidig var apoteker i Maribo, men fik 15.11.1868 tilladelse til at drive Nakskov Løve apotek ved bestyrer.
- b: 27. 6.1870 Axel Andreas Bagge, o. 1.5.1870, f. 30.6.1871, † 20.12.1925.
- b: 6. 9.1871 Carl Peter Christian Fischer, o. 1.7.1871, f. 31.12.1886, † 5.2.1905.
- b: 21. 4.1887 Johan Christian Monberg (fra Stege apotek), o. 1.1.1887, f. 31.3. 1894 (se Skælskør apotek).

216 Nakskov Løve apotek

- b: 3. 9.1894 Frederik Ellerhusen Brix, o. 1.4.1894, f. 31.8.1896, † 18.2.1921.
- b: 2.10.1896 Andreas Molbech Lundh, o. 1.9.1896, f. 31.10.1908 (se Randers Svane apotek).
- b: 5. 1.1909 { Oluf Volmer Poulsen, o. 1.11.1908, f. 31.8.1912 (se København Gl. Torvs apotek).
Thorvald Pedersen, o. 1.11.1908, f. 31.8.1912 (se Stege apotek).
- b: 29. 8.1912 Michael Lars Lund (fra Reykjavik apotek), o. 1.9.1912, f. 30.6.1946, † 8.8.1949.
27.5.1934 bevilling til fortsat drift.
Privilegiet afløst 1.6.1934. Erstatningssum: 240.000 kr.
- b: 3. 7.1946 Poul Zachau, o. 1.7.1946, f. 31.12.1967
- b: 18.10.1967 Jørgen Boye Hartmann, o. 1.1.1968, f. 30.4.1973 (se Tinglev apotek).
Fra 1.5.1973 drevet for apotekerfondens regning.



Nakskov Nybro apotek (235), Nybrogade 1. 4900 Nakskov, tlf. (03) 92 32 11. Storstrøms amt. Nakskov kommune.

Oprettet ved kgl. resolution af 8.9.1911.

Åbnet 14.1.1913 på nuværende beliggenhed.

Tidligere navn: Ny apotek. Ændret november 1944.

Udsalg: Dannemare (1969).

b: 8.11.1911 Frederik Carl Valdemar Flagstad (fra Vinderup apotek), † 13.12.1915.

b: 15. 4.1916 Valdemar Lehmann (fra Nørre-Snede apotek), o. 1.10.1916, † 19.3.1943.

b: 4. 8.1943 Anders Villumsen Ulrik (fra Løkken apotek), o. 19.9.1943, † 9.3.1948.

b: 3. 6.1948 Christian Gottlieb (fra Vojens apotek), o. 11.9.1948, f. 30.11.1957, † 3.8.1972.

b: 19. 8.1957 Hans Otto Strandgaard (fra Alestrup apotek), o. 1.12.1957, p. 30.11.1969.

b: 19.11.1969 Harald Elmo Jensen, o. 1.12.1969.



Nexø apotek (82), Strandgade 7, 3730 Nexø, tlf. (03) 99 20 19. Bornholms amt. Nexø kommune.

Oprettet ved bevilling af 25.6.1830 som filialapotek af Rønne Store Torvs apotek. Åbnet formentlig 1830. Apoteket er blevet flyttet flere gange og har i hvert fald ligget på Storegade, Aasen, Munkegade, Nørregade og nu i Strandgade. Ejendommen nedbrændte ved bombardementet 9.5.1945.

Selvstændigt ved bevilling af 26.7.1858. Tilladelsen først benyttet 1873.

Salgbart privilegium.

Åbnet som sådant 1.6.1873.

Udsalg: Pedersker (1942), Svaneke (1885), Østermarie (1923) og Åkirkeby (1907).

b: 25. 6.1830 Carl Frederik Laurberg (se Rønne Store Torvs apotek), † 18.6.1850.

b: 20. 1.1851 Fritz Adolph Schmiegelow, o. 1850, † 11.10.1862.

Hans enke Johanne Barbara, f. Arboe, † 27.4.1866, og derefter deres bo ved tilladelse af 25.7.1866. Fra 1862 til 1873 (ved bestyrer).

b: 1. 7.1873 Frederik Wilhelm Langebek, o. 1.6.1873, f. 30.4.1879 (se Hørsholm apotek).

b: 12.12.1879 Ludvig Hartvig Møller (fra Nordborg apotek), o. 1.5.1879, f. 10.6.1883 (se Ålborg Løve apotek).

b: 25. 9.1883 Frederik Carl Christian Heuckendorff (fra Ålborg Løve apotek), o. 11.6.1883, f. 31.10.1893, † 2.7.1913.

b: 8.12.1893 Carl Waldemar Nicolaus Quatrième Helm, o. 1.11.1893, f. 31.8.1910 (se Middelfart apotek).

- b: 9.11.1910 Hakon Laage, o. 1.9.1910, f. 31.12.1914 (se Kolding Løve apotek).
b: 24.11.1914 Anton Arboe Harild, o. 1.1.1915, f. 30.6.1958.
23.10.1933 bevilling til fortsat drift.
Privilegiet afløst 1.11.1933. Erstatningssum: 155.000 kr.
b: 6. 2.1952 Hans Michael Harild, o. 1.7.1958.



Nibe apotek (57), Mellemgade 9, 9240 Nibe, tlf. (08) 35 10 23 & 35 15 60. Nordjyllands amt. Nibe kommune.

Oprettet ved bevilling af 2.11.1804. Salgbart privilegium.

Åbnet formentlig 1810 på nuværende beliggenhed.

Udsalg: Gundersted (1939), Sønderholm (1932), Vegger (1910) og Øster Hornum (1910).

b: 2.11.1804 Georg Filip Hertzberg (benyttede ikke bevillingen).
Senere apoteker i Holmstrand, Norge.

b: 7. 9.1810 Wolfgang Andreas Resch (fra Vordingborg apotek), f. 1816, † 5.11.1844.

b: 23. 8.1816 Jens Jacobsen (fra Nykøbing M. Svane apotek), o. 1816, f. 1822 (gik fallit), † 1861.

b: 15. 8.1823 Otto Fabricius Ramsing, o. 1822, f. 30.11.1836, † 21.6.1866.

b: 10.12.1836 Frederik Vilhelm Aabye, o. 1.12.1836, f. 1846 (se Odder apotek).

b: 24.12.1846 Christian Peter Høygaard, o. 1846, f. 30.4.1874, † 3.9.1875.

b: 25. 6.1874 Annæus Marinus Nielsen, o. 1.5.1874, f. 26.5.1922, † 20.2.1927.

b: 28. 7.1922 Christian Peter Høygaard-Nielsen, o. 27.5.1922, f. 28.2.1948, † 2.9.1961.
3.5.1937 bevilling til fortsat drift.

Privilegiet afløst 1.2.1937. Erstatningssum: 140.000 kr.

b: 30.10.1947 Folmer Valdemar Jensen, o. 1.3.1948, p. 30.9.1969.

b: 30. 6.1969 Henning Høgelund, o. 1.10.1969.



Nimtofte apotek (196), Ryomgårdvej 21, 8581 Nimtofte, tlf. (06) 39 82 22 & (privat) 39 80 12. Århus amt. Midtdjurs kommune.

Oprettet ved kgl. resolution af 2.4.1902.

Åbnet 26.3.1903 på nuværende beliggenhed.

Udsalg: Auning (1913), Fjellerup (1914), Kolind (1905), Pindstrup (1923), Ryomgård (1914), Skiffard (1939), Stenvad (1968) og Ørum (1937).

b: 3. 7.1902 Johan Adolf Knub, f. 31.3.1920, † 15.2.1922.

b: 26.11.1919 Niels Jensen Nielsen, o. 1.4.1920, † 7.3.1921.

b: 1. 6.1921 Georg Hvalsøe, o. 1.10.1921, † 20.9.1948.

b: 7. 1.1949 Frida Balle, f. Hvalsøe, o. 1.4.1949, f. 31.8.1962 (se København apoteket Rosen).

b: 8. 7.1962 Hans Christian Allesen de Fine Bunkeflod, o. 1.9.1962.



Nordborg apotek (297), Storegade 77, 6430 Nordborg, tlf. (04) 45 14 05 & 45 00 66. Sønderjyllands amt. Nordborg kommune.

Oprettet ved bevilling af 11.8.1835. Salgbart privilegium.

Åbnet formentlig 1835 på nuværende beliggenhed.

Udsalg: Fynshav (1936), Guderup (1921) og Svenstrup (1925).

b: 11. 8.1835 Nicolai Edinger Balle, f. 30.4.1872, † 9.8.1881.

b: 13. 3.1872 Ludvig Hartvig Møller, o. 1.5.1872, f. 31.10.1878 (se Neksø apotek).

b: 3. 2.1879 Erich Carl Mathias Holst (fra Haderslev Hjørte apotek), o. 1.11.1878, f. 1889, † ?

b: 21.11.1889 Friederich Marius Hipp, o. 1889, f. 1900, † ?

b: 3. 1.1901 Christian Andreas Oscar Haastrup, o. 1900, f. 1904 (senere apoteker i London), † 1919.

b: 24. 3.1904 Paul Axel Wind, o. 1904, f. 30.6.1906 (se Sønderborg Jernbane apotek).

b: 9. 7.1906 Friederich Wilhelm Bruno Schulze, o. 1.7.1906, f. 1910, † ?

b: 6. 7.1910 Otto Julius Waldemar Vogel, o. 1910, f. 31.7.1913, † ?

b: 1. 8.1913 Hans Jensen (fra Haderslev Hjørte apotek), o. 1.8.1913, f. 31.12.1916, † ?

b: 15. 2.1917 Ernst Hotze, o. 1.1.1917, f. 30.6.1919, † ?

b: 19. 1.1921 Hans Peter Julius Petersen, o. 1.7.1919, f. 30.6.1941 (se Fredericia Axel-torvs apotek).

23.3.1935 bevilling til fortsat drift.

Privilegiet afløst 1.4.1935. Erstatningssum: 80.000 kr.

b: 25. 2.1941 Lauritz Grønlund, o. 1.7.1941, p. 30.6.1958.

b: 3. 5.1958 Hartwig Johannes Paulsen, o. 1.7.1958, † 18.6.1963.

b: 7.10.1963 Børge Pedersen, o. 1.1.1964.



Nyborg Nørrevold apotek (316), Nørrevoldgade 58, 5800 Nyborg, tlf. (09) 31 04 70. Fyns amt. Nyborg kommune.
 Oprettet ved kgl. resolution af 6.10.1924.
 Åbnet 6.4.1926 på nuværende beliggenhed.

Udsalg: Aunslev (1926).

- b: 6.12.1924 Carl Christian Oluf Priergaard, f. 31.12.1935 (se København Gefions apotek).
- b: 4.10.1935 Anders Christian Hartmann, o. 1.1.1936, † 3.8.1945.
- b: 11.12.1945 Hannibal Seehusen Quortrup (fra Koldby apotek), o. 1.2.1946, p. 14.11.1957, † 15.7.1958.
- b: 1.11.1957 Svend Ottesen (fra Vojens apotek), o. 15.11.1957, p. 30.9.1965.
- b: 24. 6.1965 Gunnar Jacob Christian Nielsen, o. 1.10.1965.



Nykøbing F. Løve apotek (18), Langgade 5, 4800 Nykøbing F., tlf. (03) 85 33 00. Storstrøms amt. Nykøbing F. kommune.

Oprettet ved bevilling af 30.10.1656. Salgbart privilegium.

Fra 1666 på nuværende beliggenhed.

b: 30.10.1656 Christopher Heerfordt (fra 1657 tillige apoteker på Nakskov Løve apotek), f. 1660 (se København Svane apotek).

b: - Christopher Hartmann, o. 1660, † -6.1683.

Hans enke Magdalene Sibylle, f. Heerfordt 1683-1685 (ved bestyrer).

b: 31.10.1685 Johan Justus Bøhme, o. 1685, f. 1699, † 14.7.1709.

Gift med foregående indehavers enke.

b: 9. 5.1699 Frederik Seidelin, o. 1699, † 29.4.1729.

b: 6. 5.1729 Claus Seidelin, o. 1729, f. 30.6.1764, † 16.5.1782.

b: 19. 5.1764 Hans Seidelin, o. 1.7.1764, f. 1801, † 12.9.1815.

b: 22. 5.1801 Claus Seidelin, o. 1801, f. 1805, † 5.7.1842.

b: 13. 9.1805 Henrik Nicolai Hoffmann (fra Maribo apotek), o. 1805, † 3.3.1813.

b: 10. 9.1813 Ludvig Emanuel Mohr, o. 1813, f. 30.11.1842, † 17.5.1868.

b: 27. 4.1843 Ole Ferdinand Dyrland, o. 1.12.1842, f. 1855, † 19.4.1902.

b: 3. 1.1856 Frederik Stoud Lassen, o. 1855, f. 31.3.1882, † 21.5.1895.

b: 15. 6.1882 Ludvig Vilhelm Emil Borch, o. 1.4.1882, f. 30.4.1885, † 1927.

b: 22.12.1885 Christian Frederik Emil Beck (fra Sæby J. apotek), o. 1.5.1885, f. 30.6.1895, † 23.8.1921.

b: 11.11.1895 { Thorvald Knudsen (se Fredericia Løve apotek) } o. 1.7.1895
 Valdemar Boysen

b: - Valdemar Boysen, o. 1.1.1899 (som eneejer), † 3.11.1900.

b: 1. 5.1901 Jens Christian Nielsen, o. 1901, f. 10.5.1906, † 16.7.1929.

b: 10. 8.1906 Carl Peder Ludvig August Larsen Abildgaard, o. 11.5.1906, † 27.4.1932.

b: 20. 5.1934 Jens Lange Larsen von Abildgaard, o. 1.5.1934.

Privilegiet afløst 1.5.1934. Erstatningssum: 370.000 kr.



Nykøbing F. Svane apotek (136), Strandboulevarden 2, 4800 Nykøbing F., tlf. (03) 85 06 22 & (apoteker) 85 00 35. Storstrøms amt. Nykøbing F. kommune.
 Oprettet ved kgl. resolution af 25.11.1882.
 Åbnet 29.11.1883 på beliggenheden Langgade 16.
 I 1964 flyttet til nuværende beliggenhed, hvor det åbnedes 27.4.1964.
 Tidligere navn: Ny apotek.

Udsalg: Gedser (1930) og Marielyst (1951).

- b: 31. 3.1883 Jens Christian Wewer, † 28.6.1911.
- b: 15. 9.1911 Jens Olaus Moe (fra Brønderslev apotek), o. 9.10.1911, † 27.5.1934.
- b: 15. 4.1935 Johannes Conrad Ousen (fra Broager apotek), o. 15.5.1935, † 1.8.1937.
- b: 24.12.1937 Niels Christian Assens (fra Ålestrup apotek), o. 1.2.1938, p. 30.9.1947, † 23.5.1963.
- b: 21. 7.1947 Karen Agnete Christensen (fra Gislev apotek), o. 1.10.1947, p. 31.3.1953.
- b: 13.12.1952 Frederik Valdemar Bruun (fra Stoholm apotek), o. 1.4.1953, f. 30.9.1962, 1.9.1970.
- b: 9. 2.1962 Erik Ruder (fra Riserup apotek), o. 1.10.1962, † 5.3.1963.
- b: 13. 7.1963 Anders Jacob Tørring, o. 1.10.1963.



Nykøbing F. Østerbro apotek (335), Østerbrogade 33, 4800 Nykøbing F., tlf. (03) 85 23 99 & 85 23 93. Storstrøms amt. Nykøbing F. kommune.
Oprettet ved kgl. resolution af 12.2.1936.
Åbnet 15.6.1937 på nuværende beliggenhed.

b: 23. 6.1936 Holger Erik Pyndt, † 12.10.1951.
b: 20.12.1951 Hakon Berg, o. 1.5.1952, † 3.11.1969.
b: 6. 2.1970 Jakob Peder Bruun, o. 1.5.1970.

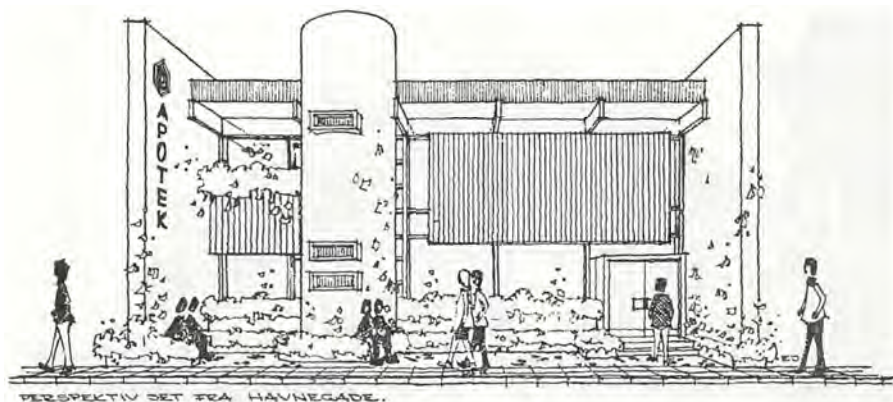

Nykøbing M. Sct. Clemens apotek (314), Algade 26, 7900 Nykøbing M., tlf. (07) 72 09 66 & 72 04 50. Viborg amt. Morsø kommune.
Oprettet ved kgl. resolution af 7.8.1923.
Åbnet 10.3.1925 på nuværende beliggenhed.
(Primo 1974 flyttes apoteket til nye lokaler, Havnegade 10).

b: 24. 9.1923 Regnar Olufsen, † 18.1.1945.

b: 24. 4.1945 Povl August Kjær, o. 19.7.1945, † 30.3.1963.

b: 17. 7.1963 Ernst Aarup Kristensen, o. 1.10.1963, f. 31.7.1970 (se Århus Stjerne apotek).

b: 23. 4.1970 Kaj Skytte Aarslev, o. 1.8.1970.



Nykøbing apotek (62), Algade 33, 4500 Nykøbing Sj., tlf. (03) 41 00 85 & 41 09 25. Vest-sjællands amt. Nykøbing-Rørvig kommune.

Oprettet ved bevilling af 15.7.1809 som filialapotek af Holbæk Elefant apotek.

Åbnet 1.1.1810.

Selvstændigt ved bevilling af 22.4.1812. Salgbart privilegium.

Åbnet som sådant 1812 på nuværende beliggenhed.

Tidligere navn Nykøbing Sjælland apotek, ændret ved sundhedsstyrelsens tilladelse af 7.6.1973.

Udsalg: Bråde (1904), Højby (1920), Lumsås (1940), Rørvig (1918), Vig (1905) og Yderby (1919).

b: 15. 7.1809 Hans Christian Hagen, f. 1812 (se Holbæk Elefant apotek).

b: 28. 4.1812 Samuel Wilhelm Stevenius (fra Korsør apotek), o. 1812, f. 1816, † 1.5.1833.

b: 10. 1.1817 Johan Martin Conrad Brummerstedt, o. 1816, f. 1821 (gik fallit 1821), † 15.6.1860.

b: – Forpagter og senere ejer: Frederik Christian Knudsen, 1821–1830, † 1831.

b: 2.11.1830 Christian Wilhelm Kiersing, o. 1830, f. 1843 (se Ålborg Løve apotek).

b: 16. 1.1844 Ludvig Edvard Degn, o. 1843, f. 1855, † 2.7.1907.

b: 23.10.1855 Christian Eilschou, o. 1855, † 15.2.1905.

Hans enke Cecilie, f. Hansen (ved bestyrer), † 11.9.1914.

b: 23. 2.1915 Emil Christian Eilschou, o. 1915, † 25.4.1924.

b: 29.11.1924 Christian Cornelius Eilschou, o. 26.1.1925, f. 31.12.1972.

3.5.1933 bevilling til fortsat drift.

Privilegiet afløst 1.5.1933. Erstatningssum 160.000 kr.

b: 17.10.1972 Aksel van der Aa Kühle, o. 1.1.1973.



Nysted apotek (75), Adelgade 56, 4880 Nysted, tlf. (03) 87 10 08 & 87 13 12. Storstrøms amt. Nysted kommune.

Oprettet ved bevilling af 27.2.1827. Salgbart privilegium.

Åbnet formentlig 1827 på beliggenheden Adelgade 90 (nuværende 78).

I 1834 flyttet til beliggenheden Adelgade 28.

I 1942 flyttet til beliggenheden Adelgade 24.

I 1962 flyttet til nuværende beliggenhed, hvor det åbnedes 23.6.1962.

Udsalg: Frejlev (1928), Musse (1942) og Øster Ulslev (1928).

b: 27. 2.1827 Salomon Meyer Trier, f. 28.2.1830 (se Lyngby Svane apotek).

b: 18. 6.1830 Peter Ingwer Boysen, o. 1.3.1830, f. 1837 (se Stege apotek).

b: 10. 2.1838 Herman Emil Scheel (fra Tønder Løve apotek), o. 1837, f. 31.1.1838, † 9.12.1849.

b: 28. 4.1838 Peter Frederik Bagge, o. 1.2.1838, f. 1843 (se Nysted apotek).

b: 16. 3.1843 Adam Mølmark, o. 1843, f. 1847, † 3.6.1889.

b: 6. 1.1848 Frode Camillus Pontoppidan, o. 1847, † 9.2.1871.

Hans enke Ines, f. Seidelin, 1871–1876 (ved bestyrer), i henhold til tilladelse af 9.12.1872, † 23.5.1889.

b: 16.11.1876 Julius Charles Andreas Pontoppidan, o. 1.11.1876, f. 31.7.1879, † 13.4.1881.

b: 29.10.1879 Lorenz Levin Mørk Hansen, o. 1.8.1879, f. 28.2.1883 (se Bogense apotek).

b: 6. 7.1883 Anthon Martin Julius Ditlev Vide, o. 1.3.1883, f. 31.3.1893, † –5.1926.

b: 15. 3.1893 Niels Aabling Thomsen, o. 1.4.1893, f. 30.9.1910 (se Køge apotek).

230 Nysted apotek

- b: 13. 8.1910 Jens Christian Thorvald Them (fra Ebeltoft apotek), o. 1.10.1910, f. 31.1.1912 (se Frederikssund apotek).
- b: 26. 1.1912 Ove Christian Frederik Nandrup Hansen, o. 1.2.1912, f. 30.6.1941 (se Horsens Løve apotek).
28.2.1934 bevilling til fortsat drift.
Privilegiet afløst 15.3.1934. Erstatningssum: 88.000 kr.
- b: 26. 5.1941 Thomas Jensen Møller, o. 1.7.1941, f. 30.4.1949 (se Slagelse Rådhusapoteket).
- b: 21. 3.1949 Anna Henriette Birgitte Jensen, o. 1.5.1949, f. 30.11.1961 (se København Blågårds apotek).
- b: 9.10.1961 Aage Jensen Beck, o. 1.12.1961.



Nærum apotek (138), Nærumvænge Torv 35, 2850 Nærum, tlf. (01) 80 42 50. Københavns amt. Søllerød kommune.

Oprettet ved bevilling af 21.7.1873 som hjælpeapotek til Lyngby Svane apotek.

Åbnet 26.7.1873 i lejede lokaler ved Klampenborg Søbad.

Selvstændigt ved kgl. resolution af 6.9.1883.

Åbnet som sådant 1.8.1884 på beliggenheden Tårnbæk Strandvej 86, Tårnbæk.

I 1969 flyttet til midlertidige lokaler på beliggenheden Rundforbivej 295, 2850 Nærum, i henhold til kgl. resolution af 10.3.1967.

Åbnet 1.12.1969 på denne beliggenhed.

Åbnet 2.1.1973 på nuværende beliggenhed.

Tidligere navn: Tårnbæk apotek. Ændret i forbindelse med flytningen.

Udsalg: Hjortekær (1921), Klampenborg (1936), Lundtofte (1959), Skodsborg (1907), Skovshoved (1930), Trørød (1965), Tårnbæk (1968) (B-udsalg) og Vedbæk (1907).

b: 21. 7.1873 Christian Schøller, f. 1876 (se Lyngby Svane apotek).

b: 4.10.1876 Frederik Ludvig Friis, o. 1876, f. 31.7.1884, (se Lyngby Svane apotek).

b: 18.12.1883 Carl Christian Nicolai Michelsen, o. 1.8.1884, f. 31.10.1896 (se Svendborg Sct. Nicolai apotek).

b: 11. 8.1896 Conrad Haaber Larsen, o. 1.11.1896, f. 30.11.1909 (se København Stjerne apotek).

b: 9. 8.1909 Otto Anders Sandberg (fra Ærøskøbing apotek), o. 1.12.1909, f. 30.6.1910 (se København Fasan apotek).

b: 22. 6.1910 Carl Frederik Emil Dam, o. 1.7.1910, † 27.1.1915.

b: 19. 5.1915 Marius Rosenkilde (fra Gudumholm apotek), o. 1.10.1915, † 15.7.1922.

b: 2.10.1922 Bahne Riddermann Bahnson (fra Ørsted apotek), o. 1923, † 14.1.1924.

b: 13. 3.1924 Hans Peter Møller, o. 1.5.1924, † 26.2.1929.

b: 7.11.1929 Hans Eiler Budtz, o. 1.2.1930, f. 31.8.1958, † 21.3.1959.

b: 4. 7.1958 Poul Dettloff, o. 1.9.1958, † 24.7.1968.

b: 13.11.1968 Jørgen Stampe, o. 1.2.1969.



Næstved Løve apotek (12), Axeltorv 12, 4700 Næstved, tlf. (03) 72 00 02 & 72 39 03.

Oprettet ved bevilling af 7.6.1640. Salgbart privilegium.

I begyndelsen beliggende forskellige steder i byen, men fra 1696 på nuværende beliggenhed.

- b: 7. 6.1640 Christopher Muth (forlod byen 1650), †?
Interregnum 1650–1669.
- b: 24. 9.1669 Timotheus Zimmermann, o. 1669, † –3.1677.
- b: 2. 1.1678 Samuel Anthonisen Schirenbeck, o. 1677, f. 1682 (senere apoteker i Bergen, Norge), † ?
- b: 10. 1.1682 Abraham Christian Schwermann, o. 1682, f. 1686, † ?
- b: 30. 3.1696 Gerhard Wolf Prom, o. 1686, f. 1695, † ?
- b: 22. 6.1695 Gerhard Tølner, o. 1695, † –2.1715.
Hans enke Ester, f. Müller, 1715–1716 (ved bestyrer), † –4.1720.
- b: 11.12.1715 Ernst Sivers, o. 17.1.1716, † 13.11.1730 (gift med foregående indehavers enke).
- b: 3. 8.1731 Bernt Holmsted (fra Århus Løve apotek), o. 1731, f. 1732 (se Nyborg Løve apotek).
- b: 18. 1.1732 Hieronymus Gercken, o. 1732, † –8.1767.
- b: – Jacob Buus (fra København Vaisenhus apotek), o. 1767, f. 3.2.1769, † –5.1784.
- b: 3. 2.1769 Hans Henrik Fabritius, o. 4.2.1769, † 14.8.1783.
Hans enke Ane Sophie Petrea, f. Giørring, 1783–1791 (ved bestyrer), † 3.10.1810.
- b: 13. 4.1792 Lauritz Hansted, o. 11.12.1791, f. 1807, † 22.4.1809.
- b: 19. 6.1807 Conrad Wilhelm Langsted, o. 1807, f. 31.12.1850, † 13.2.1852.
- b: 11. 3.1851 Frantz Joachim Langsted, o. 1.1.1851, f. 31.10.1863, † 20.9.1901.
- b: 21.12.1863 Gottlieb Otto Heinrich Hansen (fra Haderslev Løve apotek), o. 1.11.1863, † 6.7.1876.
- b: 23. 9.1876 Johannes Schönberg Baagøe, o. 1.11.1876, f. 30.4.1890, † 13.12.1905.
- b: 5. 4.1890 James Henry Foersom (fra Viborg Svane apotek), o. 1.5.1890, f. 10.1.1906 (se Vejle Løve apotek).
- b: 24. 4.1906 Carl Christens (fra Sæby J. apotek), o. 11.1.1906, f. 30.6.1940, † 14.4.1949.
6.10.1933 bevilling til fortsat drift.
Privilegiet afløst 15.6.1933. Erstatningssum: 310.000 kr.
- b: 27. 6.1940 Hakon Christens, o. 1.7.1940, † 24.8.1964.
- b: 22. 1.1965 Kjeld Enemark (fra Rødby apotek), o. 1.3.1965.



Næstved Svane apotek (188), Torvestræde 8, 4700 Næstved, tlf. (03) 72 00 63 & personale 72 72 63. Storstrøms amt. Næstved kommune.
 Oprettet ved kgl. resolution af 1.10.1900.
 Åbnet 18.1.1902 på nuværende beliggenhed.
 Tidligere navn: Nyt apotek.

Udsalg: Karrebæk (1928), Sct. Jørgenspark, Næstved (B-udsalg) (1970) og Toksværd (1929).

b: 19. 1.1901 Carl Ludvig Petersen, † 25.9.1907.

Hans enke Anna Marie, f. Allesen de Fine Bunkeflod, 1907–1914 (ved bestyrer) i henhold til tilladelse af –11.1907, † 2.8.1936.

b: 10. 6.1914 Christian Vilhelm Johnsen, o. 1.10.1914, † 20.7.1927.

b: 13.10.1927 Sofus Vilhelm Christensen (fra Ruds-Vedby apotek), o. 20.1.1928, † 6.2.1937.

b: 18. 6.1937 Louis Herskind (fra Bramminge apotek), o. 1.8.1937, † 20.1.1941

b: 29. 4.1941 Christian Jacob Knudsen, o. 20.7.1941, f. 30.6.1965.

b: 14. 4.1965 Johannes Juncker-Mikkelsen, o. 1.7.1965.



Nørre-Nebel apotek (124), Bredgade 12, 6830 Nørre-Nebel, tlf. (05) 28 83 66 & (privat) 28 81 44. Ribe amt. Blåbjerg kommune.

Oprettet ved kgl. resolution af 8.1.1872.

Åbnet 25.10.1873 på nuværende beliggenhed.

I årene 1968–1969 er foretaget en om- og tilbygning.

Udsalg: Bjerregård (1962), Blåvand (1958), Henne (1927), Henne Strand (1938), Kvang (1909), Lunde (1927), Nr. Bork (1934), Nymindegab (1953) og Outrup (1909).

- b: 25. 3.1872 Janus Balthasar Smith (bevillingen ikke benyttet på grund af sygdom, men påbegyndte opførelsen af apoteksejendommen), † 26.12.1885.
- b: 17. 4.1873 Immanuel Bernhard Johny Born, f. 30.9.1877 (se Brørup apotek).
- b: 16. 5.1877 Christian Wenzel Tornøe, o. 1.10.1877, f. 31.3.1886 (se Årup apotek).
- b: 27. 2.1886 Otto Valdemar Hoffgaard, o. 1.4.1886, † 31.3.1910.
Fra 1894 drevet ved bestyrer og fra 1905 ved forpagter.
- b: 18. 6.1910 Søren Peter Larsen, o. 1.7.1910, f. 14.5.1923 (se Thisted Løve apotek).
- b: 8. 4.1923 Edvard Nicolaj Bjørn, o. 15.5.1923, f. 14.1.1934 (se Odense Albani apotek).
- b: 20.12.1933 Aksel Ravnholt, o. 15.1.1934, † 13.12.1940.
- b: 10. 3.1941 Viggo Gjaldbæk, o. 13.6.1941, f. 30.9.1951 (se København Allé apotek, Frederiksberg).
- b: 12. 8.1951 Henrik August Bus, o. 1.10.1951, f. 30.11.1959 (se Vejle Gorms apotek).
- b: 4.10.1959 Knud Skou, o. 1.12.1959.



Nørre-Nebel apotek (124), Bredgade 12, 6830 Nørre-Nebel, tlf. (05) 28 83 66 & (privat) 28 81 44. Ribe amt. Blåbjerg kommune.

Oprettet ved kgl. resolution af 8.1.1872.

Åbnet 25.10.1873 på nuværende beliggenhed.

I årene 1968–1969 er foretaget en om- og tilbygning.

Udsalg: Bjerregård (1962), Blåvand (1958), Henne (1927), Henne Strand (1938), Kvang (1909), Lunde (1927), Nr. Bork (1934), Nymindegab (1953) og Outrup (1909).

- b: 25. 3.1872 Janus Balthasar Smith (bevillingen ikke benyttet på grund af sygdom, men påbegyndte opførelsen af apoteksejendommen), † 26.12.1885.
- b: 17. 4.1873 Immanuel Bernhard Johny Born, f. 30.9.1877 (se Brørup apotek).
- b: 16. 5.1877 Christian Wenzel Tornøe, o. 1.10.1877, f. 31.3.1886 (se Årup apotek).
- b: 27. 2.1886 Otto Valdemar Hoffgaard, o. 1.4.1886, † 31.3.1910.
Fra 1894 drevet ved bestyrer og fra 1905 ved forpagter.
- b: 18. 6.1910 Søren Peter Larsen, o. 1.7.1910, f. 14.5.1923 (se Thisted Løve apotek).
- b: 8. 4.1923 Edvard Nicolaj Bjørn, o. 15.5.1923, f. 14.1.1934 (se Odense Albani apotek).
- b: 20.12.1933 Aksel Ravnholt, o. 15.1.1934, † 13.12.1940.
- b: 10. 3.1941 Viggo Gjaldbæk, o. 13.6.1941, f. 30.9.1951 (se København Allé apotek, Frederiksberg).
- b: 12. 8.1951 Henrik August Bus, o. 1.10.1951, f. 30.11.1959 (se Vejle Gorms apotek).
- b: 4.10.1959 Knud Skou, o. 1.12.1959.



Nørre-Snede apotek (219), Bredgade 22, 8766 Nørre-Snede, tlf. (05) 77 10 30 & 77 13 55.
 Vejle amt. Nørre-Snede kommune.
 Oprettet ved kgl. resolution af 14.5.1906.
 Åbnet 6.11.1907 på nuværende beliggenhed.

Udsalg: Ejstrupholm (1917), Hampen (1925), Hjortsvang (1930), Hjøllund (1931), Klovborg (1918), Vesterlund (1930) og Åle (1926).

- b: 7.11.1906 Valdemar Lehmann, f. 13.11.1916 (se Nakskov Nybro apotek).
- b: 1.11.1916 Mads Søren Sørensen Krog, o. 14.11.1916, f. 31.3.1925 (se Ålborg Østerbro apotek).
- b: 16. 1.1925 Lauritz Amandus Krogh, o. 1.4.1925, f. 31.7.1933 (se Hellerup Øregaard apotek).
- b: 27.12.1932 Sofus Marius Dam Marcker, o. 1.8.1933, f. 31.7.1942 (se Horsens Løve apotek).
- b: 28. 5.1942 Axel Emanuel Jørgensen, o. 1.8.1942, f. 14.6.1951 (se København, Frederiksberg apotek).
- b: 23. 4.1951 Ebba Kirstine Bryrup, f. Ifversen, o. 15.6.1951, f. 31.1.1963 (se Århus Sct. Lukas apotek).
- b: 4.12.1962 Aksel Larsen Jensen, o. 1.2.1963.



Nørre-Snede apotek (219), Bredgade 22, 8766 Nørre-Snede, tlf. (05) 77 10 30 & 77 13 55.
 Vejle amt. Nørre-Snede kommune.
 Oprettet ved kgl. resolution af 14.5.1906.
 Åbnet 6.11.1907 på nuværende beliggenhed.

Udsalg: Ejstrupholm (1917), Hampen (1925), Hjortsvang (1930), Hjøllund (1931), Klovborg (1918), Vesterlund (1930) og Åle (1926).

- b: 7.11.1906 Valdemar Lehmann, f. 13.11.1916 (se Nakskov Nybro apotek).
- b: 1.11.1916 Mads Søren Sørensen Krog, o. 14.11.1916, f. 31.3.1925 (se Ålborg Østerbro apotek).
- b: 16. 1.1925 Lauritz Amandus Krogh, o. 1.4.1925, f. 31.7.1933 (se Hellerup Øregaard apotek).
- b: 27.12.1932 Sofus Marius Dam Marcker, o. 1.8.1933, f. 31.7.1942 (se Horsens Løve apotek).
- b: 28. 5.1942 Axel Emanuel Jørgensen, o. 1.8.1942, f. 14.6.1951 (se København, Frederiksberg apotek).
- b: 23. 4.1951 Ebba Kirstine Bryrup, f. Ifversen, o. 15.6.1951, f. 31.1.1963 (se Århus Sct. Lukas apotek).
- b: 4.12.1962 Aksel Larsen Jensen, o. 1.2.1963.



Nørresundby apotek (92), Tinghusgade 1, 9400 Nørresundby, tlf. (08) 17 19 44, (personale) 17 30 69 & (apoteker) 17 16 80. Nordjyllands amt. Ålborg kommune. Oprettet ved kgl. resolution af 16.10.1844.

Åbnet 14.2.1845 på beliggenheden Østergade 10.

I 1852 flyttet til beliggenheden Vestergade 9, hvorfra det i 1923 flyttedes til nuværende beliggenhed, hvor det åbnedes 25.3.1923.

Udsalg: Biersted (1933), Gjøøl (1916), Lindholm (B-udsalg) (1961), Nørre Halne (1929), Vadum (1950) og Vodskov (1928).

b: 14. 2.1845 Lars Conrad Møller, † 7.8.1871.

b: 17.11.1871 Jens Peter Møller, o. 1871, † 9.8.1882.

b: 17. 1.1889 Carl August Jordening, o. 1.3.1889, f. 31.3.1921, † 20.3.1924.

b: 19. 1.1921 Thomas Severin Rübner-Petersen (fra Skagen apotek), o. 1.4.1921, p. 31.12.1944, † 26.12.1945.

b: 30.12.1944 Hans Rasmus Nielsen (fra Vamdrup apotek), o. 1.1.1945, f. 28.2.1957, † 23.10.1961.

b: 11. 2.1957 Erik Laurits Duch (fra Odense sygehus apotek), o. 1.3.1957.



Nørresundby apotek (92), Tinghusgade 1, 9400 Nørresundby, tlf. (08) 17 19 44, (personale) 17 30 69 & (apoteker) 17 16 80. Nordjyllands amt. Ålborg kommune. Oprettet ved kgl. resolution af 16.10.1844.

Åbnet 14.2.1845 på beliggenheden Østergade 10.

I 1852 flyttet til beliggenheden Vestergade 9, hvorfra det i 1923 flyttedes til nuværende beliggenhed, hvor det åbnedes 25.3.1923.

Udsalg: Biersted (1933), Gjøøl (1916), Lindholm (B-udsalg) (1961), Nørre Halne (1929), Vadum (1950) og Vodskov (1928).

b: 14. 2.1845 Lars Conrad Møller, † 7.8.1871.

b: 17.11.1871 Jens Peter Møller, o. 1871, † 9.8.1882.

b: 17. 1.1889 Carl August Jordening, o. 1.3.1889, f. 31.3.1921, † 20.3.1924.

b: 19. 1.1921 Thomas Severin Rübner-Petersen (fra Skagen apotek), o. 1.4.1921, p. 31.12.1944, † 26.12.1945.

b: 30.12.1944 Hans Rasmus Nielsen (fra Vamdrup apotek), o. 1.1.1945, f. 28.2.1957, † 23.10.1961.

b: 11. 2.1957 Erik Laurits Duch (fra Odense sygehus apotek), o. 1.3.1957.



Odder apotek (96), Rosensgade 14, 8300 Odder, tlf. (06) 54 10 09 & (apoteker og personale) 54 00 10. Århus amt. Odder kommune.

Oprettet ved kgl. resolution af 11.8.1850.

Åbnet 13.1.1852 på en beliggenhed i Rosensgade.

I 1907 flyttet til nuværende beliggenhed.

Udsalg: Boulstrup (1937), Gylling (1958), Hou (1924), Malling (1914), Saxild (1968), Solbjerg (1928) og Ørting (1968).

b: 30.12.1850 Frederik Wilhelm Aabye (fra Nibe apotek), † 8.5.1896.

b: 19. 8.1896 Marius Frederik Viggo Aabye, o. 9.5.1896, † 3.7.1900.

Hans enke Ane Cathrine, f. Møller, 1900–1910 (ved bestyrer) i henhold til tilladelse af 31.8.1900, † 1946.

b: 29. 6.1900 Harald Immanuel Holm, † 23.2.1925.

b: 12. 6.1925 Sophus Berg (fra Verninge apotek), o. 1.11.1925, p. 14.11.1945, † 21.11.1949.

b: 5.11.1945 Knud Kromann Jensen, o. 15.11.1945, † 25.2.1968.

b: 10. 6.1968 Ejvin Madsen (farmaceutisk visitator 1961–1968), o. 1.9.1968.



Odder apotek (96), Rosensgade 14, 8300 Odder, tlf. (06) 54 10 09 & (apoteker og personale) 54 00 10. Århus amt. Odder kommune.

Oprettet ved kgl. resolution af 11.8.1850.

Åbnet 13.1.1852 på en beliggenhed i Rosensgade.

I 1907 flyttet til nuværende beliggenhed.

Udsalg: Boulstrup (1937), Gylling (1958), Hou (1924), Malling (1914), Saxild (1968), Solbjerg (1928) og Ørting (1968).

b: 30.12.1850 Frederik Wilhelm Aabye (fra Nibe apotek), † 8.5.1896.

b: 19. 8.1896 Marius Frederik Viggo Aabye, o. 9.5.1896, † 3.7.1900.

Hans enke Ane Cathrine, f. Møller, 1900–1910 (ved bestyrer) i henhold til tilladelse af 31.8.1900, † 1946.

b: 29. 6.1900 Harald Immanuel Holm, † 23.2.1925.

b: 12. 6.1925 Sophus Berg (fra Verninge apotek), o. 1.11.1925, p. 14.11.1945, † 21.11.1949.

b: 5.11.1945 Knud Kromann Jensen, o. 15.11.1945, † 25.2.1968.

b: 10. 6.1968 Ejvin Madsen (farmaceutisk visitator 1961–1968), o. 1.9.1968.



Odense Albani apotek (177), Benediktsgade 35, 5000 Odense, tlf. (09) 12 08 63 & (apoteker) 12 04 63. Fyns amt. Odense kommune.

Oprettet ved kgl. resolution af 27.4.1899.

Åbnet 14.7.1900 på beliggenheden Hunderupvej 19.

I henhold til kgl. resolution af 7.5.1958 flyttet til nuværende beliggenhed, hvor det åbnedes 11.5.1959.

Udsalg: Nyborgvej, Odense (1951) og Munkeriskvarteret, Odense (1958).

b: 14. 7.1899 Jens Hornemann Krenchel, f. 3.5.1909 (se København Fasan apotek, Frederiksberg).

b: 12. 3.1909 Edgar Juul, o. 4.5.1909, † 20.5.1933.

b: 2.10.1933 Edvard Nicolaj Bjørn (fra Nørre-Nebel apotek), o. 15.11.1933, p. 31.1.1947, † 16.8.1959.

b: 17.10.1946 Otto Jensen, o. 1.2.1947, f. 31.3.1968, † 30.9.1972.

b: 9. 1.1968 Erik Folmer Hübertz Mortensen (fra Kibæk apotek), o. 1.4.1968.



Odense Albani apotek (177), Benediktsgade 35, 5000 Odense, tlf. (09) 12 08 63 & (apoteker) 12 04 63. Fyns amt. Odense kommune.

Oprettet ved kgl. resolution af 27.4.1899.

Åbnet 14.7.1900 på beliggenheden Hunderupvej 19.

I henhold til kgl. resolution af 7.5.1958 flyttet til nuværende beliggenhed, hvor det åbnedes 11.5.1959.

Udsalg: Nyborgvej, Odense (1951) og Munkeriskvarteret, Odense (1958).

b: 14. 7.1899 Jens Hornemann Krenchel, f. 3.5.1909 (se København Fasan apotek, Frederiksberg).

b: 12. 3.1909 Edgar Juul, o. 4.5.1909, † 20.5.1933.

b: 2.10.1933 Edvard Nicolaj Bjørn (fra Nørre-Nebel apotek), o. 15.11.1933, p. 31.1.1947, † 16.8.1959.

b: 17.10.1946 Otto Jensen, o. 1.2.1947, f. 31.3.1968, † 30.9.1972.

b: 9. 1.1968 Erik Folmer Hübertz Mortensen (fra Kibæk apotek), o. 1.4.1968.



Odense Bolbro apotek (357), Middelfartvej 115, 5200 Odense V, tlf. (09) 13 55 00. Fyns amt. Odense kommune.

Oprettet ved kgl. resolution af 28.11.1960.

Åbnet 9.11.1963 på nuværende beliggenhed.

Udsalg: Blommenslyst (1959), Korup (1965) og Tarup center (1955) (B-udsalg).

b: 6. 2.1961 Enevold Herman Madsen



Odense Bolbro apotek (357), Middelfartvej 115, 5200 Odense V, tlf. (09) 13 55 00. Fyns amt. Odense kommune.

Oprettet ved kgl. resolution af 28.11.1960.

Åbnet 9.11.1963 på nuværende beliggenhed.

Udsalg: Blommenslyst (1959), Korup (1965) og Tarup center (1955) (B-udsalg).

b: 6. 2.1961 Enevold Herman Madsen

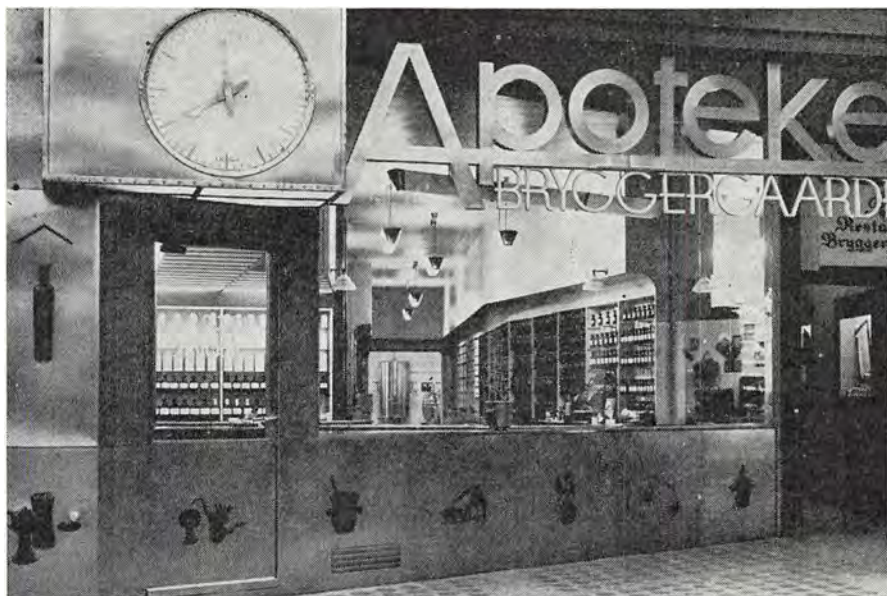

Odense apoteket Bryggergården (328), Vestergade 11, 5000 Odense, tlf. (09) 11 78 88.
Fyns amt. Odense kommune.
Oprettet ved kgl. resolution af 13.11.1931.
Åbnet 16.12.1932 på nuværende beliggenhed.

b: 22.12.1931 Oscar Henrik Lorentzen, f. 31.5.1947, † 20.11.1959.

b: 16. 4.1947 Sofus Vilhelm Wiberg (fra Skørping apotek), p. 30.4.1956.

b: 8. 3.1956 Christian Tage William Egede Christensen (fra Gram apotek), o. 1.5.1956, f. 31.12.1964.

b: 20. 8.1964 Karl Nikolaj Sørensen Gundtoft (fra Koldby apotek, o. 1.1.1965).

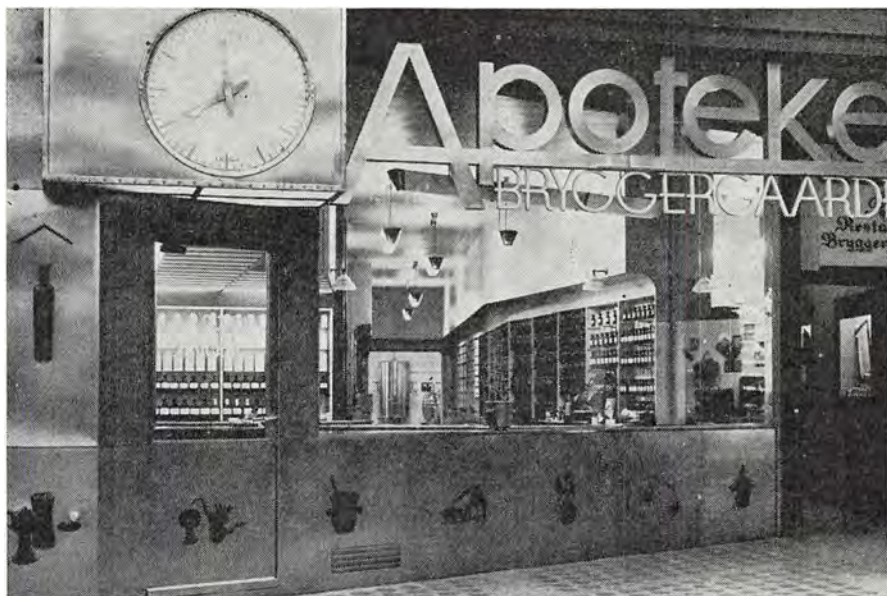

Odense apoteket Bryggergården (328), Vestergade 11, 5000 Odense, tlf. (09) 11 78 88.
Fyns amt. Odense kommune.
Oprettet ved kgl. resolution af 13.11.1931.
Åbnet 16.12.1932 på nuværende beliggenhed.

b: 22.12.1931 Oscar Henrik Lorentzen, f. 31.5.1947, † 20.11.1959.

b: 16. 4.1947 Sofus Vilhelm Wiberg (fra Skørping apotek), p. 30.4.1956.

b: 8. 3.1956 Christian Tage William Egede Christensen (fra Gram apotek), o. 1.5.1956, f. 31.12.1964.

b: 20. 8.1964 Karl Nikolaj Sørensen Gundtoft (fra Koldby apotek, o. 1.1.1965).



Odense Løve apotek (2), Fisketorvet 12, 5000 Odense, tlf. (09) 12 07 19. Fyns amt. Odense kommune.

Oprettet ved bevilling af 25.4.1549. Salgbart privilegium.

Åbnet formentlig 1549 med beliggenhed på Flakhaven.

Formentlig 1636 flyttet til Overgaden 9 og i 1645 til Vestergade 4.

Ca. 1664 flyttet til Overgaden 10.

I 1919 flyttet til Fisketorvet 1, hvor det åbnedes 24.2.1919.

9.4.1966 flyttet til midlertidige lokaler Nørregade 49.

9.6.1969 åbnet på nuværende beliggenhed i henhold til indenrigsministeriets tilladelse af 7.3.1969.

Udsalg: Vollsrose Centret (1968).

b: 25. 4.1549 Cornelius Hamsfort I (Chr. III's livlæge), † 8.3.1580.

b: - Cornelius Hamsfort II, o. 1580, † 13.5.1627.

b: - Cornelius Hamsfort III, o. 1627, f. 1636, † 19.8.1640.

b: 30. 8.1636 Christopher Jacobsen Wolf, o. 1636, f. 1645, † ?

b: 26. 4.1645 Christopher Schultz, o. 1645, † 1646.

Hans enke Anna, f. Willumsdatter, 1646–1652 (ved bestyrer) i henhold til bevilling af 22.4.1649, † 6.10.1652.

b: 12.11.1653 Georg Bilhardt, o. 13.10.1652, † 1655.

b: 28. 7.1655 Stefan Ram, o. 1655, † 1.8.1658.

Hans enke Karen, f. Riisbrigh, 1658–1661 (ved bestyrer), † 8.8.1686.

b: 14. 7.1661 Christopher Pedersen Balslev (gift med foregående indehavers enke), o. 20.10.1661, f. 1664, † 6.9.1693.

b: 9. 8.1664 Jacob Gottfried Becker, o. 1664, f. 1695, † 29.5.1707.

b: 20. 8.1695 Claus Oldenburg. Var samtidig apoteker på Nyborg Løve apotek (se dette) og førte formentlig kun tilsyn med Odense Løve apotek.

b: 9. 3.1700 Peter von Westen, o. 1700, † 18.6.1727.

b: 12. 4.1728 Johan Christopher von Westen, o. 1728, f. 1764, † 4.12.1774.

b: 11. 5.1764 Peter von Westen, o. 1764, f. 1773 (gik fallit 1773), † 18.6.1789.



Odense Løve apotek (2), Fisketorvet 12, 5000 Odense, tlf. (09) 12 07 19. Fyns amt. Odense kommune.

Oprettet ved bevilling af 25.4.1549. Salgbart privilegium.

Åbnet formentlig 1549 med beliggenhed på Flakhaven.

Formentlig 1636 flyttet til Overgaden 9 og i 1645 til Vestergade 4.

Ca. 1664 flyttet til Overgaden 10.

I 1919 flyttet til Fisketorvet 1, hvor det åbnedes 24.2.1919.

9.4.1966 flyttet til midlertidige lokaler Nørregade 49.

9.6.1969 åbnet på nuværende beliggenhed i henhold til indenrigsministeriets tilladelse af 7.3.1969.

Udsalg: Vollsrose Centret (1968).

b: 25. 4.1549 Cornelius Hamsfort I (Chr. III's livlæge), † 8.3.1580.

b: - Cornelius Hamsfort II, o. 1580, † 13.5.1627.

b: - Cornelius Hamsfort III, o. 1627, f. 1636, † 19.8.1640.

b: 30. 8.1636 Christopher Jacobsen Wolf, o. 1636, f. 1645, † ?

b: 26. 4.1645 Christopher Schultz, o. 1645, † 1646.

Hans enke Anna, f. Willumsdatter, 1646–1652 (ved bestyrer) i henhold til bevilling af 22.4.1649, † 6.10.1652.

b: 12.11.1653 Georg Bilhardt, o. 13.10.1652, † 1655.

b: 28. 7.1655 Stefan Ram, o. 1655, † 1.8.1658.

Hans enke Karen, f. Riisbrigh, 1658–1661 (ved bestyrer), † 8.8.1686.

b: 14. 7.1661 Christopher Pedersen Balslev (gift med foregående indehavers enke), o. 20.10.1661, f. 1664, † 6.9.1693.

b: 9. 8.1664 Jacob Gottfried Becker, o. 1664, f. 1695, † 29.5.1707.

b: 20. 8.1695 Claus Oldenburg. Var samtidig apoteker på Nyborg Løve apotek (se dette) og førte formentlig kun tilsyn med Odense Løve apotek.

b: 9. 3.1700 Peter von Westen, o. 1700, † 18.6.1727.

b: 12. 4.1728 Johan Christopher von Westen, o. 1728, f. 1764, † 4.12.1774.

b: 11. 5.1764 Peter von Westen, o. 1764, f. 1773 (gik fallit 1773), † 18.6.1789.

242 Odense Løve apotek

- b: 13. 7.1774 Folkmar Jacobsen Holm (fra Fredericia Løve apotek), o. 12.4.1773, f. 1781, † 2.1.1783.
- b: 19.12.1781 Jacob Holm, o. 1781, † 23.5.1799.
1791–1799 (ved bestyrer).
- b: 25. 4.1800 Nicolai Nielsen Blumensaadt (fra Køge apotek), o. 6.8.1799, † 8.4.1804.
Hans enke Susanne Katrine, f. Götsche, 1804–1808 (ved bestyrer),
† 18.9.1845.
- b: 30. 9.1808 Jannik Andersen (gift med foregående indehavers enke), o. 31.5.1805,
f. 30.4.1853, † 12.5.1854.
- b: 11. 6.1853 Ernst Gustav Lotze, o. 1.5.1853, † 17.12.1893.
Hans enke Christiane Charlotte, f. Boeck, 1893–1908 (ved bestyrer),
† 25.9.1908.
- b: 6.10.1909 Peter Johansen de Neergaard, o. 1909, f. 31.12.1931, † 23.9.1940.
- b: 16.11.1931 Knud Frederik Baltzer Jensen, o. 1.1.1932, f. 30.6.1965, † 16.9.1969.
24.12.1936 bevilling til fortsat drift.
Privilegiet afløst 1.1.1937. Erstatningssum: 435.000 kr.
- b: 11. 3.1965 Nis Mathiesen Clausen, o. 1.7.1965.

242 Odense Løve apotek

- b: 13. 7.1774 Folkmar Jacobsen Holm (fra Fredericia Løve apotek), o. 12.4.1773, f. 1781, † 2.1.1783.
- b: 19.12.1781 Jacob Holm, o. 1781, † 23.5.1799.
1791–1799 (ved bestyrer).
- b: 25. 4.1800 Nicolai Nielsen Blumensaadt (fra Køge apotek), o. 6.8.1799, † 8.4.1804.
Hans enke Susanne Katrine, f. Götsche, 1804–1808 (ved bestyrer),
† 18.9.1845.
- b: 30. 9.1808 Jannik Andersen (gift med foregående indehavers enke), o. 31.5.1805,
f. 30.4.1853, † 12.5.1854.
- b: 11. 6.1853 Ernst Gustav Lotze, o. 1.5.1853, † 17.12.1893.
Hans enke Christiane Charlotte, f. Boeck, 1893–1908 (ved bestyrer),
† 25.9.1908.
- b: 6.10.1909 Peter Johansen de Neergaard, o. 1909, f. 31.12.1931, † 23.9.1940.
- b: 16.11.1931 Knud Frederik Baltzer Jensen, o. 1.1.1932, f. 30.6.1965, † 16.9.1969.
24.12.1936 bevilling til fortsat drift.
Privilegiet afløst 1.1.1937. Erstatningssum: 435.000 kr.
- b: 11. 3.1965 Nis Mathiesen Clausen, o. 1.7.1965.



Odense Sct. Hans apotek (198), Nørrebro 1, 5000 Odense, tlf. (09) 12 11 28 & 11 11 28.
Fyns amt. Odense kommune.

Oprettet ved kgl. resolution af 4.6.1902.

Åbnet 5.6.1903 på beliggenheden Nørregade 65.

I 1934 flyttet til nuværende beliggenhed, hvor det åbnedes 26.2.1934.

Udsalg: Bullerup (1968), Seden (1963) og Stige (1940).

b: 17. 9.1902 Herman Sofus Johan von Eggers (fra Uldum apotek), f. 31.1.1911 (se Vejle Svane apotek).

b: 30. 9.1910 Theodor Claudius Hansen (fra Brovst apotek), o. 1.2.1911, † 21.3.1933.

b: 9. 6.1933 Axel Waldemar Holm (fra Egtved apotek), o. 26.2.1934, f. 31.8.1947, † 9.6.1960.

b: 16. 4.1947 Louis Philip Philipson (fra Roslev apotek), o. 1.9.1947, f. 30.6.1958, † 21.12.1966.

b: 15. 4.1958 Hans Peter Laurits Frederik Hansen (fra Hovedgaard apotek), o. 1.7.1958, p. 31.3.1967.

b: 17.12.1966 Ib Henrik Malchau, o. 1.4.1967.



Odense Sct. Knuds apotek (151), Kongensgade 60, 5000 Odense, tlf. (09) 12 02 72. Fyns amt. Odense kommune.

Oprettet ved kgl. resolution af 19.8.1889.

Åbnet 28.7.1890 på nuværende beliggenhed.

Udsalg: Næsby (1956) og Rosengårdscentret (1971) (B-udsalg).

- b: 13.11.1889 Peter Carl Immanuel Christoffer Grove-Rasmussen (tidligere apoteker i Skærbæk), f. 14.3.1904 (se København, apoteket Falken, Frederiksberg).
- b: 6. 2.1904 Christian Johannes Aarestrup (fra Vesterborg apotek), o. 15.3.1904, f. 6.10.1934, † 6.7.1936.
- b: 27. 9.1934 Hans Christian Wedel-Larsen (fra Marstal apotek), o. 7.10.1934, † 19.6.1936.
- b: 19.10.1936 Louis Jacob Elinus Ludwigs (fra Brovst apotek), o. 1.1.1937, f. 30.4.1948, † 19.4.1954.
- b: 10. 2.1948 Oscar Kragh-Petersen (fra Jels Løve apotek), o. 1.5.1948, f. 31.5.1964, † 22.12.1966.
- b: 21. 3.1964 Carl Georg Lund (fra Frederiksberg hospitals apotek), o. 1.6.1964.



Odense apoteket Ørnen (282), Vestergade 83, 5000 Odense, tlf. (09) 12 29 70 & 12 26 70.
Fyns amt. Odense kommune.

Oprettet ved kgl. resolution af 4.8.1919.

Åbnet 20.7.1920 på beliggenheden Vestergade 104.

I henhold til kgl. resolution af 16.12.1927 flyttet til nuværende beliggenhed, hvor det åbnedes 1.5.1928.

b: 8.10.1919 Rudolf Louis Jørgensen (fra Bøvlingbjerg apotek), † 1.4.1927.

b: 27. 6.1927 Thorkild Jørgen Carl Nielsen (fra Bramminge apotek), o 1.4.1928,
† 31.1.1945.

b: 4. 6.1945 Holger Kjær, o. 1.8.1945, p. 30.6.1966.

b: 1. 4.1966 Viggo Borg Rasmussen, o. 1.7.1966.



Ordrup. Ordrupsvej apotek (325), Ordrupvej 80, 2920 Charlottenlund, tlf. (01) OR 1611 & 1623. Københavns amt. Gentofte kommune.
Oprettet ved kgl. resolution af 3.12.1930.
Åbnet 16.1.1932 på nuværende beliggenhed.

b: 17. 1.1931 Knud Thønnesen, f. 31.10.1953, † 14.10.1955.

b: 26. 6.1953 Carl Johan Toft-Madsen (farmaceutisk visitator 1945–1953), o. 1.11.1953.



Otterup apotek (121), Søndergade 10, 5450 Otterup, tlf. (09) 82 10 39. Fyns amt. Otterup kommune.

Oprettet ved kgl. resolution af 30.9.1871.

Åbnet 31.10.1872 på en beliggenhed i udkant af byen.

I 1932 flyttet til beliggenheden Søndergade 14.

I 1957 flyttet til nuværende beliggenhed, hvor det åbnedes 20.4.1957.

Udsalg: Bårdesø (1936), Kappendrup (1934), Lumby (1934), Lunde (1932) og Rorslev (1942).

b: 23.12.1871 Johan Speyer, † 31.3.1875.

Hans enke Julie Christine, f. Birkedal, ved bevilling af 20.5.1875 (ved bestyrere), † 28.5.1931.

b: 23. 8.1931 Søren Vilhelm Paulsen, o. 1.12.1931, † 26.4.1937.

b: 5. 7.1937 Peter Michael Hauberg, o. 1.10.1937, p. 30.4.1956, † 11.3.1962.

b: 23. 2.1956 Andreas Peter Christian Thorup Nielsen, o. 1.5.1956, p. 1.9.1973.

b: 22. 6.1973 Bent Guldbæk, o. 1.9.1973.



Præstø apotek (86), Adelgade 105, 4720 Præstø, tlf. (03) 79 10 28. Storstrøms amt. Præstø kommune.

Oprettet som filialapotek af Vordingborg apotek ved bevilling af 12.6.1816.

Åbnet 1816 på en beliggenhed i Adelgade.

Selvstændigt ved bevilling af 9.3.1842, ifølge hvilken apoteket blev erklæret for personligt privilegeret, dog således at H.C. Aarsleffs enke og børn havde arveret dertil. Efter A. Aarsleffs død i 1923 blev apoteket opløst ledigt som ordinært personligt privilegium. I 1849 flyttet til beliggenheden Adelgade 55.

I 1956 flyttet til nuværende beliggenhed, hvor det åbnedes 16.6.1956.

Udsalg: Mern (1966) og Tappernøje (1959).

b: 12. 6.1816 Mads Graae Aarsleff (se Vordingborg apotek), f. 9.3.1842.

b: 9. 3.1842 Hans Christian Aarsleff, o. 10.3.1842, † 18.5.1878.

Hans enke Henriette Louise, f. Bang (ved bestyrer), † 4.2.1886.

b: – Alfred Aarsleff, o. 1886, † 14.7.1923.

b: 24. 9.1923 Alfred Johannes Kjær (fra Havdrup apotek), o. 15.1.1924, † 23.8.1941.

b: 29.11.1941 Frederik Helge Bay (fra Skærbæk apotek), o. 1.5.1942, p. 30.6.1955, † 3.3.1964.

b: 22.12.1954 Metha Kirstine Thomsen, o. 1.7.1955, † 13.7.1968.

b: 13.11.1968 Helge Ragnar Maximilian Haxthausen (fra Allinge apotek), o. 1.2.1969, † 14.6.1971.

b: 13.10.1971 Helge Refsgaard Gottlieb Thomsen, o. 1.11.1971.



Randers Jernbane apotek (274), Vestergade 25, 8900 Randers, tlf. (06) 42 63 99. Århus amt. Randers kommune.

Oprettet ved kgl. resolution af 21.11.1917.

Åbnet 12.12.1918 på nuværende beliggenhed.

Udsalg: Langå (1925), Laurbjerg (1950) og Mariagervej (1964) (B-udsalg).

b: 16. 2.1918 Christian Peter Julius Carstensen, f. 31.12.1931 (se København Sølvtorvets apotek).

b: 21. 8.1931 Johannes Poul Anton Harpøth, o. 1.1.1932, f. 14.11.1941 (se København apoteket Griffenfeld).

b: 25. 9.1941 Aage Aagaard Jensen, o. 15.11.1941, p. 31.3.1962, † 23.12.1965.

b: 18. 1.1962 Anders Dencker Christensen (fra Samsø apotek Tranbjerg), o. 1.4.1962.



Randers Krone apotek (171), Adelgade 2, 8900 Randers, tlf. (06) 42 01 77 & 42 03 97.
Århus amt. Randers kommune.
Oprettet ved kgl. resolution af 21.1.1898.
Åbnet 9.8.1899 på nuværende beliggenhed.

- b: 23. 4.1898 Hans Peter Michelsen, † 29.12.1920.
- b: 27. 3.1921 Carl Frederik Martinus Hansen (fra Vils apotek), o. 1.7.1921, p. 14.10.1945, † 20.4.1949.
- b: 28. 9.1945 Hans Amatus Theodor Christian Lind (fra Christiansfeld apotek) o. 15.10.1945, f. 31.1.1963.
- b: 9.11.1962 Knud Viggo Jørgensen (fra Vester Skerninge apotek), o. 1.2.1963, † 5.1.1965.
- b: 24. 6.1965 Christian Wolff-Jensen (fra Karise apotek), o. 1.9.1965.



Randers Løve apotek (11), Torvegade 12, 8900 Randers, tlf. (06) 43 00 11 & (personale) 42 00 62. Århus amt. Randers kommune.

Oprettet ved bevilling af 17.9.1634. Salgbart privilegium.

Åbnet formentlig 1634 på en beliggenhed ved torvet.

Ca. 1670 flyttet til Kirkegade.

1682 flyttet til Middelgade på Svane apotekets nuværende beliggenhed.

1801 flyttet til nuværende beliggenhed.

b: 17. 9.1634 Johan Jørgensen Odendahl, f. 1646, † -6.1659.

b: 23. 4.1646 Christian Lemman, o. 1646, † 1656.

Hans enke Anne Johansdatter ved bevilling af 13.3.1656 (ved bestyrer), † 1675.

b: 12. 7.1660 Johannes Chur, o. 1660 (gift med foregående indehavers enke), † 13.7.1679.

b: - Mogens Mogensen Skou, o. 1680, † 13.9.1688.

Hans enke Magdalene Sibylla, f. Gesius, ved bevilling af 7.10.1689 (ved bestyrer). Enken blev gift med de 3 efterfølgende apotekere. † -4.1743.

b: - Johan Reimer sen., o. 1691, † 1704.

Hans enke Magdalene Sibylla, f. Gesius, ved bevilling af 20.12.1704 (ved bestyrer).

b: 2. 3.1706 Henrik Tegder, o. 23.3.1706, † 1717.

Hans enke Magdalene Sibylla, f. Gesius (ved bestyrer).

b: 13. 6.1718 Peter Høppener, o. 10.8.1718, † -3.1721.

Hans enke Magdalene Sibylla, f. Gesius, 1721-1729 (ved bestyrer).

b: 20. 6.1729 Johan Reimer jun., o. 1729, † 4.3.1749.

b: 19. 9.1749 Jørgen Thomas Schaarup, o. 1749, f. 1800, † 8.1.1801.

b: 17.10.1800 Christopher Faith, o. 1800, f. 13.6.1835, † 20.4.1853.

b: 26. 9.1840 Jens Valentin Arntzen (fra Skive Løve apotek), o. 14.6.1835, f. 25.10.1841, † 23.5.1862.

b: 6. 1.1842 Preben Schack Nellemann, o. 26.10.1841, f. 31.3.1853, † 29.7.1869.

b: 26. 3.1853 Frederik Theodor Munck, o. 1.4.1853, f. 23.4.1883, † 28.12.1907.

252 Randers Løve apotek

- b: 30. 3.1883 Hans Jacob Nicolai Daugaard, o. 24.4.1883, f. 10.9.1889 (se Vejle Løve apotek).
- b: 26.10.1889 Jens Christopher Hannibal Strøyberg, o. 11.9.1889, f. 30.6.1908 (se Lyngby Svane apotek).
- b: 4. 7.1908 Hans Jacob Nicolai Daugaard (fra Vejle Løve apotek), o. 1.7.1908, f. 30.6.1923, † 9.4.1936.
- b: 18. 6.1923 Peder Marius Claudius Nielsen, o. 1.7.1923, f. 30.9.1964, † 24.11.1971.
28.12.1938 bevilling til fortsat drift.
Privilegiet afløst 1.1.1939. Erstatningssum: 440.000 kr.
- b: 20. 8.1964 Ejnar Anton Braad, o. 1.10.1964.



Randers Svane apotek (76), Middelgade 2, 8900 Randers, tlf. (06) 42 82 66. Århus amt. Randers kommune.

Oprettet ved bevilling af 16.11.1831. Salgbart privilegium.

Åbnet primo 1832 på beliggenheden Storegade 12 = Randers Sønderbro apoteks nuværende beliggenhed.

14.10.1847 åbnet på nuværende beliggenhed, hvor Løve apoteket var beliggende 1682-1801.

Udsalg: Harridslev (1968).

b: 16.11.1831 Schack Lüneborg Køster, f. 31.12.1870, † 14.5.1876.

En søn Carl Janus Adolf Køster havde apoteket i forpagtning 1865-1870.

b: 8. 3.1871 Jens Peter Karmark Obel (fra Ålborg Løve apotek), o. 1.1.1871, f. 10.6.1881, † 27.3.1909.

Christoffer Frederik Holten (se Fjerritslev apotek), medindehaver 1876-1881.

b: 14. 7.1881 Otto Ernst Hauberg, o. 11.6.1881, f. 31.3.1909, † 25.8.1923.

b: 23. 6.1909 Andreas Molbech Lundh (fra Nakskov Løve apotek), o. 1.4.1909, f. 10.6.1910 (se Vordingborg apotek).

b: 9. 9.1910 Frederik Kabell (fra Vordingborg apotek), o. 11.6.1910, f. 1919, † 23.7.1943.

b: 5. 5.1919 Christian Marius Redsted-Pedersen, o. 1919, f. 31.12.1921, † 2.11.1941.

b: 22.12.1921 Peter Oluf Christensen (fra Reykjavik apotek), o. 1.1.1922, f. 31.3.1949, † 8.2.1972.

22.12.1937 bevilling til fortsat drift.

Privilegiet afløst 1.1.1938. Erstatningssum: 500.000 kr.

b: 19. 1.1949 Poul Buchardt Christensen, o. 1.4.1949.



Randers Sønderbro apotek (326), Storegade 12, 8900 Randers, tlf. (06) 42 29 00. Århus amt. Randers kommune.

Oprettet ved kgl. resolution af 19.6.1931.

Åbnet 4.6.1932 på nuværende beliggenhed, hvor Svane apoteket var beliggende 1832–1847.

Udsalg: Assentoft (1946).

b: 21. 8.1931 Laurits Christian Svennevig, † 1.6.1938.

b: 26.10.1938 Sigurd Alfrun Gry (fra Vinderup apotek), o. 1.1.1939, p. 31.3.1953, † 10.1.1963.

b: 13. 2.1953 Thomas Carl Justesen, o. 1.4.1953.



Ribe apotek (8), Tvedgade 19, 6760 Ribe, tlf. (05) 42 07 55. Ribe amt. Ribe kommune. Oprettet ved bevilling af 26.12.1611, udstedt af Ribe borgerråd. Kgl. stadfæstet 15.2.1614. Salgbart privilegium. Åbnet formentlig 1612 i Sønderportsgade. I 1615 flyttet til Mellemdammen 16. I 1728 flyttet til Storegade 5. Åbnet 1.11.1970 på nuværende beliggenhed.

Udsalg: Manø (1939).

- b: 15. 2.1614 Johan Pouch, † 15.7.1659.
- b: 16. 6.1660 Tobias Franck, o. 1659, † 3.2.1684 (gift med en datter af foregående indehaver).
- b: 5. 9.1684 Johan Bødtker, o. 1684, † 24.2.1698 (gift med en datter af foregående indehaver).
- b: 14.12.1700 Johan Joachim Neumann, o. 1698 (gift med foregående indehavers enke), f. 1724, † ?
- b: 4. 4.1724 Hans steddatter Elisabeth Bødtker (kgl. stadfæstet 28.6.1720), † 9.9.1725.
- b: – Johan Joachim Neumann, o. 1725, f. 1726, † ?
- b: 4.10.1726 Johan Heinrich Ostermann, o. 1726, f. 1746, † –3.1748.
- b: 30.12.1746 Hieronymus Carstensen, o. 1746, f. 1771 ved konkurs, † –2.1774.
- b: 27. 9.1771 Christian Cornelius Eilschou (var samtidig apoteker på Kolding Løve apotek (se dette). Bevillingen til Ribe apotek var gældende for 2 år), f. 1772.
- b: 17.12.1772 Andreas Michael Eilschou, o. 1772, † 31.1.1824.
- b: 28. 5.1824 Christian Cornelius Eilschou, o. 1824, † 8.7.1830.
Hans enke Anania, f. Hansen, 1830–1832 (ved bestyrer), † 5.10.1864.
- b: 14. 9.1832 Frederik Hansen von Støcken, o. 1.1.1832 (gift med foregående indehavers enke), f. 30.9.1859, † 14.8.1868.
- b: 14.11.1859 Martin Theodor Lind, o. 1.10.1859, f. 10.6.1889, † 28.11.1891.
- b: 8. 8.1889 Niels Peter Theodor Lind, o. 11.6.1889, f. 30.6.1935, † 28.12.1936.
Privilegiet afløst 1.7.1935. Erstatningssum: 250.000 kr.
- b: 20. 6.1935 Einar Lind, o. 1.7.1935, † 21.4.1968.
- b: 1. 8.1968 Gunner Vad, o. 1.11.1968.



Ringe apotek (91), Algade 18, 5750 Ringe, tlf. (09) 62 10 34 & 62 16 68. Fyns amt. Ringe kommune.

Oprettet ved kgl. resolution af 23.12.1842.

Åbnet 1846 i en nyopført ejendom beliggende mellem landevejen og engen foran søen. I 1849 flyttet til nuværende beliggenhed.

Udsalg: Espe (1933), Heden (1959), Højrup (1908) og Arslev (1921).

b: 9. 5.1844 Frederik Ludvig Erasmus Laub. Bevillingen ikke benyttet. † 4.7.1887.

b: 19.12.1845 Frederik Herman Ludolph Marx Seidelin, † 22.4.1859.

Hans enke Marie, f. Jacobsen, ved tilladelse af 6.8.1859, 1859–1882 (ved bestyrer), † 25.1.1882.

b: 14. 6.1882 Wilhelm Theobald Gliemann (fra Egtved apotek), o. 1.7.1882, f. 31.3.1893 (se Viborg Løve apotek).

b: 15. 3.1893 Hans Zahrtmann (fra Ulfborg apotek), o. 1.4.1893, † 11.5.1920.

b: 10. 9.1920 Carl Frederik Møller (fra Fanø apotek), o. 1.12.1920, f. 31.12.1931 (se Århus Søndergades apotek).

b: 1.10.1931 Ernst Peter Brandt (fra Vamdrup apotek), o. 1.1.1932, f. 30.4.1942, † 14.8.1945.

b: 27. 1.1942 Svend Kjerulf Petersen, o. 1.5.1942, † 13.10.1953.

b: 23. 1.1954 Viggo Christian Würtzen, o. 1.5.1954.



Ringkøbing Løve apotek (38), Bredgade 9, 6950 Ringkøbing, tlf. (07) 32 05 11 & 32 06 14. Ringkøbing amt. Ringkøbing kommune.

Oprettet ved bevilling af 31.10.1749 som filialapotek af Kolding Løve apotek.

Åbnet formentlig 1750 på ikke stedfæstet beliggenhed i Grønnegade.

Selvstændigt ved bevilling af 19.11.1751. Salgbart privilegium.

Åbnet formentlig 1751 på nuværende beliggenhed.

Udsalg: Grønberg (1924), Hee (1949), Hvide Sande (1931), Højmark (1934) og Lem (1909).

b: 31.10.1749 Christian Cornelius Eilschou (se Kolding Løve apotek), f. 1751.

b: 19.11.1751 Jacob Elias Hoffmann, o. 1751, f. 1760.

17.10.1755 fik Hoffmann bevilling til tillige at være apoteker i Holstebro (se Holstebro Løve apotek).

b: 15. 8.1760 Johan Frederik Hein, o. 1760, f. 1773, † 19.3.1780.

b: 25. 8.1773 Johan Sebastian Stabel, o. 1773, † 16.8.1779.

b: 8. 3.1780 Johan Leonard Broager, o. 1779, † 7.3.1824.

b: 5. 9.1823 Hans Leganger Heiberg, o. 1823, † 28.8.1834.

Hans enke Edel Marie, f. Bjerrum, 1834–1836 (ved bestyrer), † 28.2.1882.

b: 4. 2.1837 Johannes Andreas Knudsen, o. 23.11.1836 (gift med foregående indehavers enke), † 1.2.1853.

Hans enke 1853–1856 (ved bestyrer).

b: 19. 6.1856 Christian Carl Heiberg, o. 1.5.1856, f. 30.4.1885, † 25.2.1900.

b: 2. 5.1885 Hans Leganger Heiberg, o. 1.5.1885, † 22.4.1907.

Hans enke Anna Margrethe, f. Brodersen, 1907–1910 (ved bestyrer), † 11.9.1935.

b: 5.12.1910 Holger Hallas-Møller, o. 1.11.1910, f. 28.5.1918 (se Fredericia Løve apotek).

b: 24. 5.1918 Johannes Peter Juhl, o. 29.5.1918, f. 30.6.1920 (se Sønderborg Løve apotek).

b: 28. 6.1920 Aage Hjalmar Andersen (fra Stykkisholm apotek, Island), o. 1.7.1920, f. 31.10.1923, † 4.11.1936.

258 **Ringkøbing Løve apotek**

- b: 29.10.1923 Carl Octavius Andersen, o. 1.11.1923, † 15.7.1948.
23.1.1936 bevilling til fortsat drift.
Privilegiet afløst 1.2.1936. Erstatningssum: 270.000 kr.
- b: 28.10.1948 Gerd Andersen, o. 1.1.1949.



Ringsted apotek (77), Sct. Knudsgade 3, 4100 Ringsted, tlf. (03) 61 14 59*. Vestsjællands amt. Ringsted kommune.

Oprettet ved bevilling af 25.3.1808 som filialapotek af Sorø apotek.

Åbnet formentlig 1809 på beliggenheden Sct. Bendtsgade 8.

1816 flyttet til beliggenheden Nørregade 21 (nuværende nr. 9).

Selvstændigt ved bevilling af 16.7.1834. Salgbart privilegium.

Åbnet som sådant 1834 i filialapotekets lokaler.

I 1867 flyttet til beliggenheden Nørregade 12, hvor det åbnedes 17.12.1867.

Åbnet 27.12.1972 på nuværende beliggenhed.

Tidligere navn: Ringsted Løve apotek. Ændret ved tilladelse af 12.4.1972.

b: 25. 3.1808 Søren Christian Ørsted (se Sorø apotek), f. 30.9.1811.

b: 8.11.1811 Hans Egede Glahn, o. 1.10.1811, f. 16.7.1834 (se Sorø apotek).

b: 16. 7.1834 Hans Jørgen Wengel, o. 17.7.1834, f. 1866, † 16.1.1874.

b: 28. 6.1866 Johan Julius Wengel, o. 1866, † 29.5.1897.

b: 5. 1.1898 Axel Wengel, o. 1.11.1897, f. 31.12.1931, † 20.3.1950.

b: 17. 9.1931 Johan Julius Wengel, o. 1.1.1932, † 21.10.1955.

20.4.1934 bevilling til fortsat drift.

Privilegiet afløst 1.5.1934. Erstatningssum: 265.000 kr.

b: 4. 2.1956 Hermann Nielsen (fra Terndrup apotek), o. 1.5.1956, † 2.10.1961.

b: 13. 1.1962 Aksel Schledermann (fra Gesten apotek), o. 1.4.1962, f. 28.2.1971.

b: 6.11.1970 Frede Jacobsen, o. 1.3.1971, † 21.8.1972.

b: 18. 1.1973 Ole Randrup-Thomsen, o. 1.4.1973.



Riserup apotek (195), Riserup, 4840 Nr. Alslev, tlf. (03) 83 40 21. Storstrøms amt. Nr. Alslev kommune.

Oprettet ved kgl. resolution af 15.2.1902.

Åbnet 3.12.1902 på nuværende beliggenhed.

Udsalg: Eskildstrup (1913), Guldborg (1969), Nr. Alslev (1910), Orehoved (1936) og Vålse (1909).

b: 14. 5.1902 Mathias Heinrich Schrøder, † 27.9.1907.

b: 4. 1.1908 Jens Peter Gümoes, o. 1.2.1908, f. 28.2.1915 (se Gentofte apotek).

b: 19.12.1914 Emil Frederik August Breuning (fra Hallund apotek), o. 1.3. 1915, † 5.9. 1919.

b: 5.12.1919 Georg Vilhelm Bredorf (apoteker i Haderup (Karup) 1903–1905), o. 1.5. 1920, † 1.12.1924.

b: 12. 6.1925 Herluf Møller Berg, o. 1.8.1925, f. 31.7.1935 (se Roskilde Svane apotek).

b: 18. 5.1935 Carl Hahn-Thomsen, o. 1.8.1935, f. 30.11.1944 (se Kolding Løve apotek).

b: 9.11.1944 Marie Oxe, o. 1.12.1944, f. 30.6.1953 (se København Blågårds apotek).

b: 19. 5.1953 Erik Ruder, o. 1.7.1953, f. 30.9.1962 (se Nykøbing F. Svane apotek).

b: 7. 5.1962 Jørgen Henry Kruuse, o. 1.10.1962.



Roskilde Dom apotek (17), Algade 8, 4000 Roskilde, tlf. (03) 35 40 16. Roskilde amt. Roskilde kommune.

Oprettet ved bevilling af 22.7.1650. Salgbart privilegium.

Åbnet formentlig 1651 på nuværende beliggenhed.

Apoteket har muligvis været lukket 1652–1658.

Tidligere navn: Roskilde apotek. Ændret i forbindelse med oprettelsen af det andet apotek i byen.

Udsalg: Køgevej 108 D (1964) (B-udsalg).

b: 22. 7.1650 Esaias Fleischer, f. 1652 (var samtidig apoteker på København Løve apotek (se dette)).

b: 11. 5.1658 Johannes Berthesius, † 1680.

b: 16. 5.1685 Jacob Bartholomæus sen., o. 1680, † 1693.

b: 23.11.1695 Martinus Rahn, o. 1695 (gift med foregående indehavers enke), † 1718.

b: 23. 5.1718 Jacob Bartholomæus jun. (fra København Christianshavns apotek), o. 1718, f. 1724 (se København Christianshavns apotek).

b: 31.12.1723 Jørgen Stær, o. 1724, † –11.1753.

Hans enke Lykke Maria, f. Eilschou, 1753–1760 (ved bestyrer), † 1760.

b: 21. 3.1761 Christian Frederik Frich, o. 1760, f. primo 1807, † 22.9.1807.

b: 31.12.1807 Magnus Lentz, o. 1807, f. 30.4.1812, † 1841.

b: 6. 3.1812 Christian Ferdinand Arends, o. 1.5.1812, † 27.10.1821.

Hans enke Cathrine, f. Rindom, 1821–1835 (ved bestyrer).

b: 11. 9.1835 Nicolai Jacob Arends, o. 1835, † 4.2.1845.

b: 5. 6.1845 Vincens Ernst Gottlieb, o. 1.5.1845, f. 1878, † 4.12.1907.

262 Roskilde Dom apotek

- b: 26. 4.1878 Henrik Augsburg (fra Tønder Løve apotek), o. 1.5. 1878, † 27.8.1888.
b: 30.11.1888 Jens Jannik Jensen Augsburg sen. (tidligere apoteker på Hørsholm apotek), o. 28.8.1888, f. 31.7.1919, † 13.6.1930.
b: 30. 7.1919 Jens Jannik Jensen Augsburg jun., o. 1.8.1919, † 19.3.1948.
26.6.1933 bevilling til fortsat drift.
Privilegiet afløst 15.6.1933. Erstatningssum: 385.000 kr.
b: 19.11.1951 Helmuth Ingvorsen, o. 1.12.1951.



Roskilde Svane apotek (170), Skomagergade 12, 4000 Roskilde, tlf. (03) 35 83 00. Roskilde amt. Roskilde kommune. Oprettet ved kgl. resolution af 21.1.1898. Åbnet 2.4.1899 på nuværende beliggenhed.

Udsalg: Jyllinge (1923).

- b: 6. 4.1898 Nicolai Valdemar Bauer Park. Fik 27.4.1907 bevilling til København Fasan apotek. Bevillingen ikke benyttet, f. 30.4.1908 (se København Allé apotek, Frederiksberg).
- b: 19. 3.1908 Christian Frederik Dahlberg (fra Ulfborg apotek), o. 1.5.1908, † 24.1.1931.
- b: 30. 3.1931 Niels Johannes Arnold Larsen (fra Farsø apotek), o. 1.8.1931, † 26.11.1934.
- b: 28. 2.1935 Herluf Møller Berg (fra Riserup apotek), o. 1.7.1935, f. 31.3.1946, † 21.11.1950.
- b: 1. 3.1946 Otto Christian Pedersen (fra Terndrup apotek), o. 1.4.1946, f. 31.8.1959, † 1.5.1966.
- b: 23. 5.1959 Viggo Helweg-Mikkelsen (fra Københavns midtærhospitals apotek), o. 1.9.1959.



Roslev apotek (143), Vestergade 5, 7870 Roslev, tlf. (07) 57 10 18, Viborg amt. Salling-sund kommune.

Oprettet ved kgl. resolution af 4.7.1885.

Åbnet i september 1886 på nuværende beliggenhed.

Udsalg: Breum (1922), Durup (1925), Fur (1909), Glyngøre (1927), Jebjerg (1911), Selde (1908), Thise (1928) og Thorum (1948).

b: 15.10.1885 Carl Caspar Conrad Andreas Hassing, † 19.12.1908.

b: 1. 4.1909 Laurits Christensen (fra Haverslev apotek), o. 1909, † 29.5.1925.

b: 26. 6.1925 Peter Ferdinand Sandberg, o. 1.10.1925, f. 31.1.1938 (se Haslev apotek).

b: 5. 7.1937 Gissur Preben Guldberg Kjær. Bevillingen ikke benyttet og opgivet ved kgl. resolution af 30.9.1937 (se Skjern apotek).

b: 29.12.1937 Louis Philip Philipson, o. 1.2. 1938, f. 6.11.1947 (se Odense Sct. Hans apotek).

b: 21. 7.1947 Alfred Christensen, o. 7.11.1947, f. 31.8.1957 (se Lyngby Ulrikkenborg apotek).

b: 15. 7.1957 Ejvind Moe, o. 1.9.1957.



Rudkøbing apotek (27), Brogade 15, 5900 Rudkøbing, tlf. (09) 51 10 02 & 51 11 10. Fyns amt. Rudkøbing kommune.
 Oprettet ved bevilling af 2.11.1705. Salgbart privilegium.
 Åbnet formentlig 1706 på nuværende beliggenhed.

Udsalg: Lohals (1920), Snøde (1929), Strynø (1948) og Tranekær (1915).

- b: 2.11.1705 Gottfried Christopher Becker, f. 1741, † –2.1743.
- b: 13.10.1741 Andreas Jørgensen, o. 1741, f. 1772, † –3.1787.
- b: 8. 9.1773 Hans Venninghausen, o. 1772, f. 1775 (gik fallit), † ?
- b: 5. 6.1776 Søren Christian Ørsted, o. 1775, f. 1806 (se Sorø apotek).
- b: 3.10.1806 Anton Jacobæus (fra Hobro apotek), o. 1806, f. 1841, † 12.12.1865.
- b: 2.10.1841 Frederik Wengel, o. 1841, f. 1854 (se Hillerød Frederiksborg apotek).
- b: 21.12.1854 August Fridolin Bauer, o. 1854, f. 31.12.1888, † 15.11.1905.
- b: 14. 2.1889 Christian August Pilegaard Bauer, o. 1.1.1889, f. 30.6.1925, † 6.1.1948.
- b: 29. 6.1925 Axel Bauer, o. 1.7.1925, f. 31.5.1973.
 18.1.1936 bevilling til fortsat drift.
 Privilegiet afløst 1.2.1936. Erstatningssum: 265.000 kr.
- b: 16. 3.1973 Per Rathlau Berg, o. 1.6.1973 (farmaceutisk visitator 1959–1973).



Ruds-Vedby apotek (254), Peder Madsensvej 5, 4291 Ruds-Vedby, tlf. (03) 56 10 15 & (privat) 56 12 15. Vestsjællands amt. Dianalund kommune.
 Oprettet ved kgl. resolution af 24.12.1907 som hjælpeapotek til Gørlev apotek.
 Åbnet 8.12.1908 på nuværende beliggenhed.
 Selvstændigt ved kgl. resolution af 6.10.1915.
 Åbnet som sådant 28.4.1916.

Udsalg: Buerup (1931), Fuglede (1924), Gørlev (1972) (A-udsalg), Høng (1909) (B-udsalg 1973), Mullerup (1924), Reersø (1924), Skellebjerg (1917), Svallerup (1935), Ubby (1924) og Ørslev (1926).

- b: 19. 3.1908 Johannes Frederik Müller Irgens (se Gørlev apotek), f. 27.4.1916.
- b: 15. 1.1916 Charles Peter Hovager. Bevillingen ikke benyttet (se Ballerup apotek).
- b: 27. 4.1916 Sofus Vilhelm Christensen, o. 28.4.1916, f. 4.3.1928 (se Næstved Svane apotek).
- b: 19.12.1927 Frederik Valdemar Jacobsen, o. 5.3.1928, † 19.9.1940.
- b: 8. 4.1941 Ernst Svend Rosenvinge Selmer, o. 1.7.1941, f. 31.7.1951 (se København Fasan apotek, Frederiksberg).
- b: 14. 6.1951 Otto Ege Axø, o. 1.8.1951, f. 30.6.1961 (se København Østerfælled apotek).
- b: 31. 5.1961 Erling Lang-Jensen, o. 1.7.1961.



Rødby Løve apotek (81), Østergade 51, 4970 Rødby, tlf. (03) 90 10 13. Storstrøms amt. Rødby kommune.

Oprettet ved bevilling af 14.5.1819 som filialapotek af Maribo apotek.

Åbnet 1819 i lejede lokaler på ukendt beliggenhed.

Selvstændigt ved kgl. resolution af 10.11.1855. Salgbart privilegium.

Åbnet som sådant 1857 på nuværende beliggenhed.

Udsalg: Errindlev (1919), Holeby (1914), Rødbyhavn (1919) og Vejleby (1930).

b: 15. 5.1819 Mads Hansen Brygge, f. 31.1.1821 (se Maribo apotek).

b: 13. 4.1821 Christian Frederik Schmidt, o. 1.2.1821, f. 1843 (se Maribo apotek).

b: 1843 Peter Frederik Bagge (fra Nysted apotek), o. 1843, f. 1857 (se Nakskov Løve apotek).

b: 1.11.1858 Jens Peter Christoffer Fischer, o. 1857, f. 31.7.1862, † 25.1.1863.

b: 23. 9.1862 Carl Frederik Friis Pedersen, o. 1.8.1862, f. 30.9.1881 (se København Christianshavns apotek).

b: 18. 8.1881 Christian Thomas Schat Behrend, o. 1.10.1881, f. 30.9.1911, † 14.4.1915.

b: 25.11.1911 { Orla Anders Faurschow Schmidt
Virginia Augusta Engelke Schmidt f. Pedersen } o. 1.10.1911
f. 31.12.1917 (se Århus Svane apotek).

b: 2. 1.1918 Viggo Møller, o. 1.1.1918, f. 31.10.1946 (se København Brønshøj apotek).
27.1.1936 bevilling til fortsat drift.

Privilegiet afløst 1.2.1936. Erstatningssum: 190.000 kr.

b: 17.10.1946 Christian Oliver Nielsen, o. 1.11.1946, f. 31.3.1957 (se København Dyveke apotek).

b: 27. 2.1957 Kjeld Enemark, o. 1.4.1957, f. 31.5.1965 (se Næstved Løve apotek).

b: 12. 5.1965 Svend Erik Nielsen Løve, o. 1.6.1965, † 5.6.1973.



Rødovre apotek (339), Roskildevej 258, 2610 Rødovre, tlf. (01) 70 08 58*. Københavns amt. Rødovre kommune.

Oprettet ved kgl. resolution af 24.4.1937.

Åbnet 19.3.1938 på nuværende beliggenhed.

Udsalg: Carlsro-bebyggelsen (1953).

b: 30. 6.1947 Henry Otto Julius Johansen, f. 31.5.1961.

b: 15.12.1960 Poul Helmer Lind (farmaceutisk visitator 1946–1961), o. 1.6.1961.



Rønne Store Torvs apotek (42), Store Torv 7, 3700 Rønne, tlf. (03) 95 01 30. Bornholms amt. Rønne kommune.

Oprettet ved bevilling af 24.10.1760. Salgbart privilegium.

Åbnet formentlig 1760 på en beliggenhed ved hjørnet af Storegade og Nygade.

Åbnet marts 1929 på nuværende beliggenhed.

- b: 24.10.1760 Caspar Frederik Dircks, † 19.11.1802.
 b: 30. 9.1803 Johan Peter Mangor, o. 1803, f. 1816, † 17.9.1840.
 b: 13. 9.1816 Johan Andreas Paulsen, o. 1816, f. 1822, † 3.2.1856.
 b: 5. 7.1822 Carl Frederik Laurberg, o. 1822, † 18.6.1850.
 b: 22. 1.1851 Fritz Adolph Schmiegelow, o. 1850, † 11.10.1862.
 Hans enke Johanne Barbara, f. Arboe, 1862–1866 (ved bestyrer),
 † 27.4.1866.
 Deres arvinger ved bevilling af 25.7.1886, 1866–1873 (ved bestyrer).
 b: 1. 7.1873 Ove Daugaard, o. 1.4.1873, † 30.8.1877.
 Hans enke Marie Severine, f. Brøndsted, 1877–1879 (ved bestyrer),
 † 1921.
 b: 22.11.1879 Johan Julius Bergmann, o. 1.10.1879, f. 10.11.1887 (se Frederikssund
 apotek).
 b: 12. 1.1888 Ulrik Bræmer Frederik Fischer, o. 11.11.1887, † 19.8.1899.
 Hans enke Meta Marie Christine, f. Rehling, 1899–1902 (ved bestyrer),
 † 28.7.1929.
 b: 11. 9.1902 Vilhelm Faber Hirth, o. 1.10.1902, f. 30.6.1907 (se Skive Løve apotek).
 b: 26. 6.1907 Alfred Hans Nielsen (fra Frederiksværk apotek), o. 1.7.1907, f. 31.1.1912
 (se Frederikssund apotek).
 b: 27. 2.1912 Knud Theodor Jørgensen, o. 1.2.1912, f. 30.9.1955, † 30.5.1959.
 4.4.1933 bevilling til fortsat drift.
 Privilegiet afløst 1.4.1933. Erstatningssum: 320.000 kr.
 b: 18. 7.1955 Poul Fischer Jørgensen, o. 1.10.1955.



Saksøbing apotek (56), Søndergade 9, 4990 Saksøbing, tlf. (03) 89 40 21 & (personale) 89 44 88. Storstrøms amt. Saksøbing kommune.
Oprettet ved bevilling af 12.6.1804. Salgbart privilegium.
Abnet ultimo 1805 på nuværende beliggenhed.

b: 12. 6.1804 Mathias Martin Thune, † 15.3.1831.

Hans enke Dorothea Marie, f. Zippel, 1831–1837 (ved bestyrer).

b: 22.12.1838 Frederik Theodor Vilhelm Grundtvig sen., o. 1.11.1837, f. 30.6.1870,
† 16.9.1873.

b: 27. 9.1870 Frederik Theodor Vilhelm Grundtvig jun., o. 1.7.1870, f. 31.12.1878,
† 21.10.1918.

b: 14. 5.1879 Georg Bærentz Christens, o. 1.1.1879, f. 31.1.1890, † 26.4.1924.

b: 1. 2.1890 Jacob Frederik Bianco Muhle, o. 1.2.1890, f. 31.10.1909, † 14.12.1928.

b: 31. 1.1910 Andreas Meredin Valdemar Svendsen, o. 1.11.1909, † 26.5.1946.
9.6.1935 bevilling til fortsat drift.

Privilegiet afløst 11.6.1935. Erstatningssum: 162.000 kr.

b: 11.12.1946 Jørgen Rasbech Svendsen, o. 11.12.1946, † 19.2.1951.

b: 26. 5.1951 Svend Thorkild Anker Dyhre, o. 15.10.1951, p. 31.3.1971.

b: 8. 2.1971 Flemming Iner, o. 1.4.1971.



Saltum apotek (105), Tinghøjgade 13, 9493 Saltum, tlf. (08) 88 13 44. Nordjyllands amt. Pandrup kommune.

Oprettet ved kgl. resolution af 30.10.1857.

Åbnet 1858 på en beliggenhed lige nord for den nuværende.

I 1919 flyttet til nuværende beliggenhed, hvor det åbnedes 16.2.1919.

Udsalg: Blokhus (1933), Kås (1932), Pandrup (1910), Vester Hjermitsev (1913) og Åbybro (1907).

b: 28. 3.1858 Anton Frederik Nansen, † 10.10.1888.

Hans enke Andrea Marie, f. Rasmussen, ved bevilling af 23.1.1889, 1888–1918 (ved bestyrer), † 15.10.1922.

b: 16. 2.1918 Christian Levin Nielsen, o. 1.12.1918, f. 30.11.1929 (se København Valby apotek).

b: 7.11.1929 Harald Viggo Petersen, o. 1.12.1929, f. 30.6.1938 (se København H. C. Ørstedes apotek).

b: 1. 4.1938 Frederik Carl Rosenberg Storch, o. 1.7.1938, † 29.4.1940.

b: 9. 9.1940 Harald Emanuel Otto Emil v. d. Aa Kühle, o. 9.11.1940, f. 14.8.1951 (se Tårnby apotek).

b: 14. 6.1951 Hans Hagbar Råbing-Christensen, o. 15.8.1951, f. 30.6.1961 (se København Brønshøj apotek).

b: 31. 5.1961 Else Edele Antonia Mondrup, o. 1.7.1961.



Samsø apotek, Tranebjerg (71), Langgade 6, 8791 Tranebjerg, tlf. (06) 59 00 30. Århus amt. Samsø kommune.
 Oprettet ved kgl. resolution af 29.11.1815. Salgbart privilegium.
 Åbnet 1816 i Pillemark.
 Formentlig 1836 flyttet til Besser.
 1839 flyttet til Tranebjerg.
 1884 flyttet til nuværende beliggenhed.

Udsalg: Nordby (1906) og Tunø (1917).

- b: 20.12.1815 Anker Christian Laurberg, f. 31.12.1835, † 3.5.1836.
- b: 15.10.1836 Christian Ehrenfried Carstensen, o. 1.1.1836, f. 10.12.1838, † 6.4.1894.
- b: 17. 1.1839 Christian Ludvig Wernberg, o. 11.12.1838, f. 30.4.1860, † 16.1.1897.
- b: 25. 5.1860 Julius Christian Brønning, o. 1.5.1860, f. 30.4.1873, † 18.7.1873.
- b: 24. 6.1873 Carl Axel Faber, o. 1.5.1873, † 7.6.1896.
 Hans enke Charlotte Vilhelmine, f. Clausen, 1896–1905 (ved bestyrer),
 † 11.3.1909.
- b: 5. 4.1906 Hans Clausen Schultz (fra Frederiksværk apotek), o. 1.1.1906, f. 30.6.1917
 (se Kerteminde apotek).
- b: 12. 6.1917 Einar Olaf Gottlieb, o. 1.7.1917, † 6.2.1950.
 16.6.1936 bevilling til fortsat drift.
 Privilegiet afløst 1.7.1936. Erstatningssum: 123.000 kr.
 Hans bo 1950–1952 (ved bestyrer).
- b: 24. 7.1952 Jens Ustrup Christensen, o. 1.1.1953, f. 31.10.1956 (se Tåstrup apotek).
- b: 10.10.1956 Anders Dencker Christensen, o. 1.11.1956, f. 30.4.1962 (se Randers Jernbane apotek).
- b: 24. 4.1962 Mogens Emil Nielsen, o. 1.5.1962, † 28.3.1966.
- b: 7. 7.1966 Willy Mortensen, o. 1.10.1966.



Silkeborg Himmelbjerg apotek (204), Borgergade 20, 8600 Silkeborg, tlf. (06) 82 55 22 & (personale) 82 54 40. Århus amt. Silkeborg kommune.
Oprettet ved kgl. resolution af 30.3.1903.
Åbnet 16.6.1904 på beliggenheden Vestergade 1.
I 1954 flyttet til nuværende beliggenhed, hvor det åbnedes 14.6.1954.

Udsalg: Grauballe (1953), Kragelund (1929) og Lemming (1939).

- b: 27. 6.1903 Otto Alexander Andreas Topp, † 15.1.1919.
b: 29. 4.1919 Caspar Johannes Boye Davidsen (fra Østbirk apotek), o. 15.7.1919, p. 31.1.1940, † 12.3.1941.
b: 13.11.1939 Peter Marius Henrik Rudfeld (fra Gesten apotek), o. 1.2.1940, f. 31.12. 1952, † 26.11.1963.
b: 1.10.1952 John Erik Evald Jönsson, o. 1.1.1953, † 28.12.1966.
b: 22. 4.1967 Lamberth Franck Winther (fra Vils apotek), o. 1.7.1967.



Silkeborg Svane apotek (344), Søndergade 14, 8600 Silkeborg, tlf. (06) 82 02 00 & 82 01 80. Århus amt. Silkeborg kommune.
Oprettet ved kgl. resolution af 16.2.1938.
Åbnet 3.2.1939 på nuværende beliggenhed.

Udsalg: Laven (1940) og Them (1929).

b: 9. 5.1938 Charly Anton Oldin, p. 30.6.1960, † 12.8.1963.

b: 16. 5.1960 Helge Tycho Fritz Larsen (fra Hjørring Svane apotek), o. 1.7.1960, † 7.5.1966.

b: 5. 9.1966 Gert Ellis Lundbye (fra Hesselager apotek), o. 1.12.1966.



Silkeborg Ørne apotek (89), Vestergade 9, 8600 Silkeborg, tlf. (06) 82 15 00 & (personale) 82 15 29. Århus amt. Silkeborg kommune.

Oprettet ved kgl. resolution af 1.7.1842 med påbudt beliggenhed i Vrads.

Ved kgl. resolution af 8.2.1843 tilladt, at apoteket blev anlagt i Them, hvor det åbnedes 1843 i midlertidige lokaler og fra 1844 var beliggende i en til formålet opført ejendom. I 1856 flyttet til Silkeborg, hvor det åbnedes 1.9.1856 på en beliggenhed ved Herningvejen.

Åbnet 1.10.1903 på nuværende beliggenhed.

Tidligere navne: Them apotek og Silkeborg apotek. Fra 1940 nuværende navn.

Udsalg: Gl. Ry (1957).

b: 29.10.1842 Carl Frederik Nielsen, † 24.7.1865.

Hans enke Franciska Vilhelmine Florentine, f. Kjærrumgaard, 1865–1911 (ved bestyrer), † 24.10.1911.

b: 1.10.1912 Axel Emil Valdemar Nielsen, o. 15.10.1912, p. 31.3.1940, † 9.10.1942.

b: 7.11.1939 Aage Møller (fra Børkop apotek), o. 1.4.1940, f. 30.9.1950, † 17.3.1964.

b: 23. 6.1950 Lovise Caroline Eriksen (fra Fanø apotek), o. 1.10.1950, p. 30.6.1961, † 7.12.1965.

b: 20. 4.1961 Birier Bernhard Anders Brodin Neubauer (fra Balling apotek), o. 1.7. 1961, f. 28.2.1971.

b: 6.11.1970 Knud Rasmus Sand Lauridsen (fra Frøstrup apotek), o. 1.3.1971.



Sindal apotek (208), Østergade 9, 9870 Sindal, tlf. (08) 93 50 19. Nordjyllands amt. Sindal kommune.

Oprettet ved bevilling af 29.7.1892 som hjælpeapotek til Hjørring Løve apotek.

Åbnet 3.2.1893 på nuværende beliggenhed.

Selvstændigt ved kgl. resolution af 19.5.1903.

Åbnet som sådant 1.2.1904.

Udsalg: Bindslev (1916), Lendum (1904), Tolne (1925), Tversed (1915) og Tuen (1930).

b: 29. 7.1892 Niels Tobias Nielsen, f. 14.2.1897 (se Hjørring Løve apotek).

b: 17. 5.1897 Hans Hørlück, o. 15.2.1897, f. 31.1.1904 (se Hjørring Løve apotek).

b: 6. 8.1903 Sofus Marius Møller, o. 1.2.1904, f. 30.6.1924 (se Ålborg Budolfi apotek).

b: 15. 4.1924 Ivar Kristian Hansen, o. 1.7.1924, f. 28.2.1935 (se Hjørring Løve apotek).

b: 29. 9.1934 Aage August Bang, o. 1.3.1935, f. 10.6.1945 (se Århus Munke apotek).

b: 4. 5.1945 Karl Edvin Karlsson Ekstrøm, o. 11.6.1945, f. 15.6.1953 (se Ålborg Budolfi apotek).

b: 19. 2.1953 Hans Folmer Sommer Neerup, o. 16.6.1953, f. 31.8.1963 (se Århus Søndergades apotek).

b: 13. 7.1963 Axel Hannibal Andersen, o. 1.9.1963.



Skagen apotek (212), Sct. Laurentievej 44, 9990 Skagen, tlf. (08) 44 10 58 & 44 17 58.
 Nordjyllands amt. Skagen kommune.
 Oprettet ved kgl. resolution af 19.11.1903.
 Åbnet 23.5.1905 på nuværende beliggenhed.

Udsalg: Aalbæk (1897).

- b: 23. 2.1904 Wilhelm Ferdinand Sandberg. Bevillingen ikke benyttet (se Bjerringbro apotek).
- b: 16. 7.1904 Victor Christian Emanuel Klæbel, f. 31.8.1912 (se Hjørring Svane apotek).
- b: 13. 3.1912 Thomas Severin Rübner-Petersen, o. 1.9.1912, f. 31.5.1921 (se Nørresundby apotek).
- b: 2. 5.1921 Jørgen Frederik Emil Sode, o. 1.6.1921, f. 30.9.1930 (se Tårnby apotek).
- b: 4. 3.1930 Carl Anton Gregersen, o. 1.10.1930, f. 31.7.1941 (se København Smallegades apotek, Frederiksberg).
- b: 21. 6.1941 Carl Christian Villaume, o. 1.8.1941, p. 31.12.1958, † 1.12.1960.
- b: 29.10.1958 Olaf Damborg, o. 1.1.1959.



Skanderborg apotek (60), Adelgade 27, 8660 Skanderborg, tlf. (06) 52 00 53. Århus amt. Skanderborg kommune.

Oprettet ved bevilling af 19.9.1806. Salgbart privilegium.

Åbnet 21.11.1809 på nuværende beliggenhed.

Udsalg: Hørning (1924), Ry st. (1907) og Stilling (1924).

b: 19. 9.1806 Hans Nicolai Ris. Bevillingen ikke benyttet. † 3.11.1853.

b: 21.11.1809 David Seidelin, f. 1852, † 13.11.1852.

b: 12. 2.1853 Henning Gynther Koefoed, o. 1852, f. 10.12.1862, † 15.8.1901.

b: 6. 7.1863 Carl Cilius Nyholm, o. 11.12.1862, f. 30.6.1886, † 20.7.1908.

b: 1. 9.1886 Johannes Valdemar Høeberg, o. 1.7.1886, f. 30.9.1905, † 12.1933.

b: 13. 2.1906 Carl Ambrosius Stub, o. 1.10.1905, † 1.7.1949.

29.6.1935 bevilling til fortsat drift.

Privilegiet afløst 1.7.1935. Erstatningssum: 200.000 kr.

b: 16. 9.1949 Otto Vilhelm Eilert Grabau, o. 1.10.1949, † 1.4.1956.

b: 25. 6.1956 Hans Frederik Hansen (fra Hvalsø apotek), o. 1.10.1956, f. 30.6.1965,

† 23.1.1968.

b: 26. 5.1965 Vilhelm Gottlieb Hansen (fra Marstal apotek), o. 1.7.1965, f. 1.9.1973.

b: 22. 6.1973 Jens Jakob Hejgaard (fra Århus kommunehospital apotek).



Skibby apotek (130), Hovedgaden 46, 4050 Skibby, tlf. (03) 32 80 07 & (privat) 32 82 42. Frederiksborg amt. Skibby kommune.

Oprettet ved kgl. resolution af 25.11.1876.

Åbnet 28.2.1878 på nuværende beliggenhed.

Udsalg: Ejby Strand (1969), Hornsved (1968), Jægerspris (1953), Kirke Hyllinge (1920), Skuldelev (1930) og Venslev (1936).

b 9. 4.1877 Carl Ludvig Sophus Kinch, † 2.1.1884.

Hans enke Marie Frederikke Louise, f. Klein, ved bevilling af 10.3.1884–1918 (ved bestyrer), † 30.11.1918.

b: 8. 2.1919 Victor Albert van Mehren, o. 1.4.1919, f. 31.12.1926 (se København Sct. Jacobs apotek).

b: 1.11.1926 Aksel Wrisberg Hey, o. 1.1.1927, f. 30.9.1937 (se København apoteket Falken, Frederiksberg).

b: 2. 9.1937 Ulrik Peter Frederik Hestbech, o. 1.10.1937, † 8.12.1952.

b: 21. 2.1953 Svend Bøtker-Christensen, o. 1.6.1953, p. 31.5.1968.

b: 22. 4.1968 Jørgen Møller Christoffersen, o. 1.6.1968.



Skive Løve apotek (53), Adelgade 3, 7800 Skive, tlf. (07) 52 41 66. Viborg amt. Skive kommune.

Oprettet ved bevilling af 21.4.1801 som filialapotek til Viborg Svane apotek.

Åbnet formentlig 1801 på en beliggenhed på hjørnet af Slotsgade og Søndergade.

Selvstændigt 1810 og åbnet som sådant formentlig ultimo 1810 på ovennævnte beliggenhed. Salgbart privilegium.

Åbnet 4.11.1934 på nuværende beliggenhed.

b: 21. 4.1801 Peter Valeur, f. 1810 (se Viborg Svane apotek).

b: 31. 8.1810 Peter Caspar Ferdinand Siensen, o. 1810, f. 1812 (se Nykøbing M. Svane apotek).

b: 2.10.1812 Christopher Frederik Fabricius Heiberg, o. 1812, f. 1815 (se Frederikssund apotek).

b: 27. 1.1815 Johan Diderik Beckmann, o. 1815, f. 1830, † 1835.

b: 14. 9.1830 Heinrich Sørensen Lund (tidligere apoteker på Nykøbing M. Svane apotek), o. 1830, f. 1831, † 1873.

b: 29. 7.1831 Jens Valentin Arntzen (fra Sæby J. apotek), o. 1831, f. 1835 (se Randers Løve apotek).

b: 11.12.1835 Christian Albrecht Jørgensen, o. 1835, f. 1847 (se Fjerritslev apotek).

b: 9.11.1847 Niels Nielsen, o. 1847, f. 31.7.1868, † 11.8.1899.

b: 13.11.1868 Gerhard Johan Nicolai Norgaard, o. 1.8.1868, f. 30.6.1904, † 27.7.1905.

b: 28. 9.1904 Johan Sophus Feller Møller, o. 1.7.1904, f. 30.6.1907, † 11.1.1937.

b: 28. 9.1907 Vilhelm Faber Hirth (fra Rønne Store Torvs apotek), o. 1.7.1907, f. 23.7.1919 (se Gram apotek).

b: 7. 7.1919 Emil Georg Esfelt, o. 24.7.1919, f. 31.10.1962, † 6.3.1969.

26.1.1934 bevilling til fortsat drift.

Privilegiet afløst 1.2.1934. Erstatningssum: 245.000 kr.

b: 2.10.1962 Julius Hede Andersen (fra Løkken apotek), o. 1.11.1962, f. 1.8.1973.

b: 22. 6.1973 Tage Hvingelby, o. 1.8.1973.



Skive Svane apotek (273), Nørregade 22, 7800 Skive, tlf. (07) 52 42 11 & apoteker og personale 52 46 16. Viborg amt. Skive kommune.
Oprettet ved kgl. resolution af 3.10.1917.
Åbnet 23.8.1918 på nuværende beliggenhed.

Udsalg: Egeriskvarteret (1971) (B-udsalg).

b: 26.11.1917 Christen Bertel Nicolaj Christensen, † 21.2.1941.

b: 30. 5.1941 Lorentz Georg Boje Hegge (fra Vrå apotek), o. 1.9.1941, † 11.3.1945.

b: 28. 8.1945 Jes Christian Anthon Marius Nielsen (fra Vildbjerg apotek), o. 16.9.1945,
f. 30.4.1959, † 21.12.1959.

b: 10. 1.1959 Viggo Hammer, o. 1.5.1959.



Skjern apotek (305), Bredgade 13, 6900 Skjern, tlf. (07) 35 13 39. Ringkøbing amt. Skjern kommune.

Oprettet ved kgl. resolution af 27.4.1921.

Åbnet 31.12.1922 på nuværende beliggenhed.

Udsalg: Borris (1922).

b: 29. 7.1921 Jens Christian Valdemar Vogensen, f. 30.11.1938 (se Svendborg Sct. Nicolai apotek).

b: 28.10.1938 Gissur Preben Guldberg Kjær (fra Roslev apotek), o. 1.12.1938, f. 31.8.1947 (se København apoteket Griffenfeld).

b: 21. 7.1947 Carl Krieger Thostrup, o. 1.9.1947, f. 30.6.1955 (se Esbjerg Neptun apotek).

b: 21. 2.1955 Wilhelm Nicolaus Holm, o. 1.7.1955, p. 1.7.1973.

b: 22. 6.1973 Jytte Karmark Møller.



Skovlunde apotek (360), Torvestrædet 9, 2740 Skovlunde, tlf. (01) 91 50 22. Københavns amt. Ballerup-Måløv kommune.
Oprettet ved kgl. resolution af 6.7.1966.
Åbnet 2.1.1968 på nuværende beliggenhed.

Udsalg: Islevkvarteret (Slotsherrensvej 224) (1934) (B-udsalg).

b: 7.10.1966 Andreas Schmidt.



Skælskør apotek (58), Algade 21, 4230 Skælskør, tlf. (03) 59 40 03 & 59 46 45. Vestsjællands amt. Skælskør kommune.

Oprettet ved bevilling af 30.8.1805. Salgbart privilegium.
Åbnet formentlig 1805 på nuværende beliggenhed.

Udsalg: Agersø (1948), Boeslunde 1968) og Omø (1945).

b: 30. 8.1805 Gerhard Wilhelm Mau, † 19.6.1857.

b: 19. 4.1858 Henrik Peter Gysbert Heilmann, o. 1.4.1858, f. 30.6.1894, † 18.10.1906.

b: 22. 6.1894.	{ † 19.8.1963 Carl Arent Heilmann † 17.2.1962 }	o. 1.7.1894
		f. 30.6.1907

b: 26. 9.1907 Johan Christian Monberg (fra Vordingborg apotek), o. 1.7.1907, f. 30.9.1911, † 22.7.1926.

b: 1.11.1911 Theodor Anders Peter Jørck, o. 1.10.1911, † 6.7.1948.

21.4.1936 bevilling til fortsat drift.

Privilegiet afløst 1.5.1936. Erstatningssum: 260.000 kr.

b: 21. 8.1948 Poul Meding Jørck, o. 1.9.1948, p. 30.11.1969.

b: 18. 9.1969 Johan Herman Wille, o. 1.12.1969.

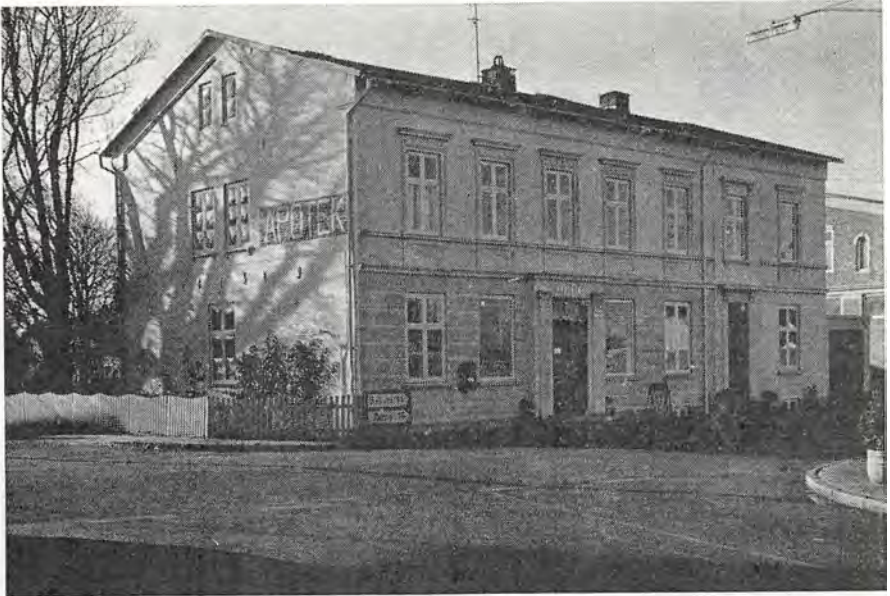

Skærbæk apotek (294), Torvet 43, 6780 Skærbæk, tlf. (04) 75 13 23. Sønderjyllands amt. Skærbæk kommune.

Oprettet ved kgl. resolution af 23.7.1858.

Fra 1920 indtil afløsningen betragtet som salgbart privilegium.

Åbnet medio 1859 på nuværende beliggenhed.

Udsalg: Brøns (1946), Døstrup (1931), Kongsmark (1921), Lakolk (1960), Rejsby (1947) og Roager (1923).

b: 27.12.1858 Christian Frederik Thaning, f. 10.6.1870 (se Hesselager apotek).

b: 3. 6.1870 Peter Carl Immanuel Christoffer Grove-Rasmussen, o. 11.6.1870, f. 1881 (se København apoteket Falken, Frederiksberg).

b: 18. 6.1881 Theodor Wilhelm Heinrich Otto Jaeger, o. 1881, f. 1897.

b: 19. 1.1897 Simon Oskar Eduard Rafalski, o. 1897, f. 1910 (senere apoteker i Kiel).

b: 28.11.1910 Josef Hubert Heinrich Maring, o. 1910, f. 30.11.1919.

b: 24. 1.1921 Frederik Helge Bay, o. 1.12.1919, f. 30.4.1942 (se Præstø apotek).
16.3.1938 bevilling til fortsat drift.

Privilegiet afløst 1.4.1938. Erstatningssum: 90.000 kr.

b: 14. 2.1942 Gunnar Foss, o. 1.5.1942, p. 30.4.1954.

b: 16. 2.1954 Poul Busch Allesen-Vernø, o. 1.5.1954.



Skørping apotek (220), Jyllandsgade 2, 9520 Skørping, tlf. (08) 39 13 22 & (privat) 39 10 34. Nordjyllands amt. Skørping kommune.

Oprettet ved kgl. resolution af 27.12.1906.

Åbnet 4.2.1908 på nuværende beliggenhed.

Udsalg: Ellidshøj (1927), Støvring (1909) og Svenstrup (1911).

b: 27. 4.1907 Johannes Helmuth Barfoed, f. 31.7.1915 (se København Sdr. Boulevard apotek).

b: 7. 5.1915 Rudolf Valdemar Frederik Rossing, o. 1.8.1915, † 9.2.1924.

b: 15. 4.1924 Jens Christian Hansen, o. 1.8.1924, † 17.8.1924.

b: 27.10.1924 Theodor Emil Hansen, o. 1.1.1925, f. 30.9.1935 (se Vejle Gorms apotek).

b: 24. 8.1935 Sofus Vilhelm Wiberg, o. 1.10.1935, f. 30.9.1947 (se Odense apoteket Bryggergården).

b: 21. 7.1947 Poul Frederik Østerbye, o. 1.10.1947, f. 31.10.1957 (se Århus Munke apotek).

b: 3. 9.1957 Sven Aage Poulsen, o. 1.11.1957, p. 31.3.1973.

b: 31.10.1972 Erik Roed, o. 1.4.1973.



Slagelse Rådhusapoteket (169), Smedegade 6–8, 4200 Slagelse, tlf. (03) 52 11 45 & 52 11 54 & (personale) 52 62 82. Vestsjællands amt. Slagelse kommune.
 Oprettet ved kgl. resolution af 14.12.1897.
 Åbnet 16.5.1899 på beliggenheden Schweizerplads 10.
 Åbnet 27.4.1970 på nuværende beliggenhed.
 Tidligere navn: Slagelse Jernbane apotek. Ændret i forbindelse med flytningen.

Udsalg: Kirke Stillinge (1934).

- b: 17. 3.1898 Jens Vilhelm August Lind, f. 30.6.1907 (se København H. C. Ørstedes apotek, Frederiksberg).
- b: 8. 2.1907 Carl Frederik Ferdinand August Bartels (fra Give apotek), o. 1.7.1907, † 13.6.1928.
- b: 18. 8.1928 Anton Frederik Bendix-Nielsen (fra Allinge apotek), o. 1.11.1928, p. 31.1.1949, † 22.6.1955.
- b: 31.12.1948 Thomas Jensen Møller (fra Nysted apotek), o. 1.2.1949, p. 31.10.1962, † 17.8.1965.
- b: 4. 8.1962 Jens Christian Gjermandsen (fra Ørsted apotek), o. 1.11.1962, p. 31.3.1970.
- b: 27.10.1969 Poul Erik Vangsted, o. 1.4.1970.



Slagelse Svane apotek (22), Bredegade 8, 4200 Slagelse, tlf. (03) 52 01 34. Vestsjællands amt. Slagelse kommune.

Oprettet ved tilladelse af 30.4.1673 til at flytte Sorø apotek til Slagelse.

Salgbart privilegium.

Åbnet formentlig 1673 på ukendt beliggenhed. Formentlig ca. 1680 flyttet til Fruegade. Fra 1690 på nuværende beliggenhed.

28.4.1740 nedbrændte apoteket, genopbygget samme år.

Nuværende ejendom opført 1890.

Udsalg: Vemmelev (1949).

b: 30. 4.1673 Johannes Burser (se Sorø apotek), † 1674.

b: 28. 4.1676 Johan Julius von Stracken, o. formentlig 1675, † før 1680.

Hans enke Abigail Ankersdatter 1679–1682 (ved bestyrer).

b: 1. 7.1682 Johan Jacob Mylius, o. 1682, † 28.4.1691.

Hans enke Sophie, f. von Stöcken, 1691–1692 (ved bestyrer), † 6.8.1729.

b: 2. 3.1700 Hans Caspar Nickels, o. formentlig 21.9.1692, f. 30.5.1737, † 4.7.1748.

Gift med foregående indehavers enke.

b: 28. 6.1737 Jürgen Fridrich Werligh, o. 31.5.1737, f. 1753 (senere apoteker i Christianssted, St. Croix), † ultimo 1773.

b: 10. 8.1753 Antonius Smith, o. 1753, f. 1780, † –7.1796.

b: 11. 4.1781 Henrik Jacobæus, o. 1780, † –6.1781.

Hans enke Lykke Marie, f. Smith (datter af foregående indehaver) 1781–1784 (ved bestyrer), † –12.1788.

b: Antonius Smith, o. 1784, f. 1785, † ?

b: 21.7.1786 Frederik Zeise, o. 1785, f. 1830, † 15.9.1836.

b: 1. 3.1831 Christian Henrik Knudsen, o. 1830, f. 1837, † 31.3.1851.

b: 25. 7.1837 Henrik Frederik Foersom, o. 1837, f. 10.6.1870, † 7.8.1878.

b: 18. 8.1870 James Henry Foersom, o. 11.6.1870, f. 28.2.1878 (se Helsingør Svane apotek).

b: 8. 5.1878 Alfred Christian Nørlund, o. 1.3.1878, f. 31.3.1912, † 1.9.1925.

b: 21. 3.1912 Valdemar Husted (fra Ålborg Løve apotek), o. 1.4.1912, f. 24.6.1919, † 27.10.1925

- b: 21. 6.1919 Gustav Johannes Møller (fra Thisted Svane apotek), o. 25.6.1919, † 10.6.1932.
1932–1936 ved bestyrer.
Privilegiet afløst 1.1.1937. Erstatningssum: 356.250 kr.
- b: 8. 1.1937 Tage Gustav Møller, o. 1.1.1937.



Snertinge apotek (116), 4460 Snertinge, tlf. (03) 46 80 12. Vestsjællands amt. Bjergsted kommune.

Oprettet ved kgl. resolution af 19.2.1870.

Åbnet 1871 på nuværende beliggenhed.

Udsalg: Bjergsted (1952), Havnsø (1948), Jyderup (1907) (B-udsalg), Kaldred (1923), Svebølle (1953) og Svinninge (1918) (B-udsalg).

b: 27. 5.1870 Frederik Anton Frøhlich, † 18.4.1891.

Hans enke Hansine Cathinka, f. Hansen, ved bevilling af 23.7.1891, 1891–1901 (ved bestyrer), † –2.1907.

b: 11. 5.1901 Frederik Vilhelm Eschricht, o. 2.6.1901, f. 31.3.1915 (se København Valby apotek).

b: 15. 1.1915 Aage Johnsen Møller, o. 1.4.1915, f. 31.12.1923 (se København apoteket Falken, Frederiksberg).

b: 7.11.1923 Ludvig Balle, o. 1.1.1924, † 14.5.1944.

b: 27. 7.1944 Holger Lund (fra Tarm apotek), o. 1.10.1944, p. 30.9.1948, † 1.2.1950.

b: 1. 7.1948 Agnes Elisabeth Møller (fra Havdrup apotek), o. 1.10.1948, f. 30.4.1958, † 16.5.1970.

b: 10. 1.1959 Evald Theodor Olsen, o. 1.5.1959.



Sorø apotek (7), Storgade 19, 4180 Sorø, tlf. (03) 63 00 12. Vestsjællands amt. Sorø kommune.

Oprettet 1. gang ved bevilling af 20.3.1606.

Oprettet 2. gang ved bevilling af 18.1.1631. I 1673 flyttet til Slagelse (Svane apotek).

Oprettet 3. gang ved bevilling af 22.3.1748. Salgbart privilegium.

Åbnet formentlig 1748 på en beliggenhed i Realgade (nuværende Storgade); omkring 1770 flyttet til torvet.

Fra 1785 på nuværende beliggenhed.

b: 20. 3.1606 Anders Christensen, † 26.11.1606.

Interregnum 1607–1631.

b: 18. 1.1631 Joakim Burser, † 28.8.1639.

Hans enke Christiane, f. Seiffart, 1639–1645 (ved bestyrer), † 1645.

b: 25. 8.1645 Esaias Burser, o. 1645, † 8.3.1666.

Hans enke Anna, f. Schielderup, 1666–1668 (ved bestyrer).

b: 14. 2.1668 Johannes Burser, o. 1668.

Ved tilladelse af 30.4.1673 flyttedes apoteket til Slagelse.

Se Slagelse Svane apotek.

Interregnum 1673–1748.

b: 22. 3.1748 Christian Ludvig Martini, f. 1767, † 10.12.1778.

b: 29. 5.1767 Rasmus Kierboe, o. 1767, f. 1779, † 11.8.1798.

b: 28. 7.1779 Magnus Hosum Klein, o. 1779, f. 1807, † 4.2.1815.

b: 11.12.1807 Søren Christian Ørsted (fra Rudkøbing apotek), o. 1807, f. 30.9.1811,
† 11.12.1822.

b: 8.11.1811 Hans Egede Glahn, o. 1.10.1811, f. 31.12.1850, † 3.5.1874.

b: 23. 1.1851 Heinrich Christopher Glahn, o. 1.1.1851, f. 31.7.1893, † 1.10.1899.

b: 11. 8.1893 Harald Ulrik Viktor Clausen, o. 1.8.1893, f. 31.7.1917, † 25.2.1925.

b: 16. 7.1917 Carl Einar Normann Mogensen (fra Nykøbing M. Svane apotek), o. 1.8.
1917, † 31.1.1928.

b: 11. 5.1928 Arne Egund Übelshäusser Stahl, o. 24.5.1928, f. 31.10.1972.

25.4.1936 bevilling til fortsat drift.

Privilegiet afløst 1.5.1936. Erstatningssum: 230.000 kr.

b: 21. 7.1972 Ole Cohr Übelshäusser Stahl, o. 1.11.1972.



Stege apotek (28), Storegade 48, 4870 Stege, tlf. (03) 81 40 13. Storstrøms amt. Møn kommune.

Oprettet ved bevilling af 16.1.1706. Salgbart privilegium.

Åbnet formentlig 1706 på nuværende beliggenhed.

Udsalg: Borre (1929) og Dame (1929).

- b: 16. 1.1706 Frederik Christian Hartmann, † -3.1713.
Hans enke Mette Christiansdatter, f. Bergen, ved tilladelse af 8.4.1713, 1713-1717 (ved bestyrer), † -6.1731.
- b: Peter Terkelsen (gift med foregående indehavers enke), o. 7.7.1717, † -9.1734.
- b: 26. 3.1735 Anders Christian Egholm, o. 1735, f. 1753 (gik fallit), † -4.1767 (var fra 1737-1741 tillige apoteker i Vordingborg (se dette apotek)).
- b: 26. 7.1754 Marius Mackeprang, o. 1753, f. 1773, † 15.8.1791.
- b: 19. 8.1773 Marcus Werlin, o. 1773, f. 18.9.1773 (gik fallit), † ?
- b: Hans Jacob Dreyer, o. 1774, f. 1775, † 1780.
- b: 13.10.1775 Poul Munchgaard de Place, o. 1775, f. 1778, † 1804.
- b: Rasmus Smith (fra Vordingborg apotek), o. 1778, f. 1792, † 26.1.1800.
- b: 21. 6.1793 Jørgen Berg, o. 1792, f. 1810, † 28.9.1815.
- b: 21. 4.1810 Emil Christian Barfoed (fra Bogense apotek), o. 1810, f. 1842, † 5.8.1854.
- b: 10.11.1842 Peter Ingwer Boysen (fra Tønder Løve apotek), o. 1842, f. 30.9.1856, † 30.9.1889.
- b: 6.11.1856 James Ogelwie Thisted, o. 1.10.1856, f. 1857 (se Frederiksværk apotek).
- b: 3.10.1857 Hans Christian Brock-Hansen, o. 1857, f. 1861 (gik fallit), † 3.1.1872 (som apoteker i Chicago).
- b: Peter Ingwer Boysen, o. 1861, f. 31.8.1875, † 30.9.1889.
1861-1875 ved bestyrer.
- b: 28.11.1875 Carl Emil Jensen, o. 1.9.1875, f. 28.2.1883, † 19.8.1901.
- b: 1. 3.1883 Johan Christian Monberg, o. 1.3.1883, f. 31.12.1885 (se Skælskør apotek).
- b: 9. 8.1886 James Watt Christensen, o. 1.1.1886, f. 30.6.1924, † 7.1.1932.
- b: 1. 7.1924 Johan Peter Grønbech, o. 1.7.1924, † 3.3.1925.
- b: 30. 4.1925 Thorvald Pedersen, o. 1.5.1925, f. 31.3.1956, † 3.3.1958 (tidligere Nakskov Løve apotek).
30.1.1937 bevilling til fortsat drift.
Privilegiet afløst 1.2.1937. Erstatningssum: 260.000 kr.
- b: 14. 3.1956 Thorvald Herbert Friis Pedersen, o. 1.4.1956.



Stenlille apotek (207), Hovedgaden 41, 4295 Stenlille, tlf. (03) 60 40 02 & 60 40 03. Vest-sjællands amt. Stenlille kommune.

Oprettet ved kgl. resolution af 18.5.1903.

Åbnet 18.2.1904 på nuværende beliggenhed.

Udsalg: Dianalund (1929) (A-udsalg 1973), St. Merløse (1910), Ugerløse (1906) og Undløse (1912).

b: 1. 8.1903 Julius Octavius Storm, f. 19.1.1915 (se København Smallegades apotek, Frederiksberg).

b: 19.12.1914 Camillo Wilstrup, o. 20.1.1915, † 3.9.1941.

b: 29.11.1941 Poul Richard Hauberg, o. 1.3.1942, † 23.9.1959.

b: 19.12.1959 Victor Rude, o. 1.4.1960.



Stoholm apotek (250), Vestergade 6, 7850 Stoholm, tlf. (07) 54 10 47 & 54 12 57. Viborg amt. Fjends kommune.

Oprettet ved kgl. resolution af 12.10.1914.

Åbnet 27.11.1915 på nuværende beliggenhed.

Udsalg: Fly (1929), Hald (1914), Højslev (1916), Kjeldberg (1916), Knudby (1929), Mønsted (1930), Sjørup (1950), Sparkjær (1916) og Vridsted (1928).

b: 19.12.1914 Antonius Tønnesen, f. 31.12.1922 (se Tåstrup apotek).

b: 3.11.1922 Alexis Kirchheiner, o. 1.1.1923, f. 31.8.1931 (se Struer apotek).

b: 19. 6.1931 Charles Bardram, o. 1.9.1931, † 11.3.1937.

b: 23.12.1937 Kay Holbech Madsen, o. 1.3.1938, † 15.5.1945.

b: 17. 9.1945 Frederik Valdemar Bruun, o. 1.10.1945, f. 30.4.1953 (se Nykøbing F. Svane apotek).

b: 21. 2.1953 Ellen Christine Vestergaard Bendtsen, o. 1.5.1953, f. 31.3.1964 (se København Vanløse apotek).

b: 27. 2.1964 Steffen Heiberg Wernberg-Møller, o. 1.4.1964.



Store-Heddinge, Stevns apotek (67), Rengegade 1, 4660 Store-Heddinge, tlf. (03) 70 20 24. Storstrøms amt. Stevns kommune.

Oprettet ved bevilling af 17.5.1815. Salgbart Privilegium.

Åbnet 23.1.1816 på beliggenheden Adelgade 23.

I henhold til indenrigsministeriel tilladelse af 5.9.1960 flyttet til nuværende beliggenhed, hvor det åbnedes 4.9.1961.

Tidligere navn: Store-Heddinge apotek. Ændret ved tilladelse af 4.6.1970.

Udsalg: Magleby (1933), Rødvig (1922), Strøby (1961), Strøby Egede (1969) og Strøby Strand (1965).

- b: 17. 5.1815 Jacob Frederik Christian Sünckenberg, † 24.8.1831.
Hans enke Inger Marie, f. Schjøller, 1831–1835 (ved bestyrer), † 8.1.1855.
- b: 16. 2.1836 Lauritz Randrup Meldal, o. 11.11.1835, † 2.2.1837.
Gift med foregående indehavers enke, der fortsatte driften ved bestyrer 1837–1855.
- b: 27. 3.1855 Jens Peter Groth Sünckenberg, o. 1855, † 2.2.1896.
Hans enke Albertine Henriette, f. Kløcker, 1896–1901 (ved bestyrer), † 19.1.1956.
- b: 22. 2.1901 Hilmar Frederik Sünckenberg, o. 1.1.1901, † 1.5.1925.
- b: 30. 5.1925 Edvard Vermehren, o. 1.6.1925, † 23.11.1959.
19.2.1936 bevilling til fortsat drift.
Privilegiet afløst 11.12.1935. Erstatningssum: 145.000 kr.
- b: 22. 1.1960 Henry Juncker-Mikkelsen, o. 15.5.1960.



Struer apotek (150), Vestergade 19, 7600 Struer, tlf. (07) 85 10 52 & 85 10 80. Ringkøbing amt. Struer kommune.

Oprettet ved bevilling af 19.7.1878 som hjælpeapotek til Holstebro Løve apotek.

Åbnet 10.11.1878 i en ejendom i udkanten af byen.

Selvstændigt ved kgl. resolution af 12.2.1889.

Åbnet som sådant 28.10.1889 på beliggenheden Vestergade 11.

Flyttet 1973 til nuværende beliggenhed, hvor det åbnedes 21.5.1973.

Udsalg: Gudum (1915), Hjerm (1925) og Humlum (1925).

b: 19. 7.1878 Frederik Leonhard Faber, f. 10.6.1881 (se Holstebro Løve apotek).

b: 9. 9.1881 Niels Peter Richard Boberg, o. 11.6.1881, f. 31.8.1884 (se Holstebro Løve apotek).

b: 13.11.1884 Christian Theodor Krenchel, o. 1.9.1884, f. 27.10.1889 (se Holstebro Løve apotek).

b: 14. 5.1889 Herlov Dalhoff Scholl, o. 28.10.1889, † 20.7.1914.

b: 15. 1.1915 Hans Eiler Groth Wolf, o. 1.3.1915, f. 30.6.1923 (se Gentofte apotek).

b: 23. 4.1923 Jens Rasmussen Jermer (fra Vildbjerg apotek), o. 1.7.1923, f. 31.3.1931 (se Charlottenlund apotek).

b: 27. 2.1931 Alexis Kirchheiner (fra Stoholm apotek), o. 1.4.1931, p. 31.7.1950, † 6.10.1967.

b: 20. 4.1950 Hans Christian Stenum, o. 1.8.1950, f. 31.5.1971.

b: 26. 2.1971 Jens Carl Lund, o. 1.6.1971.

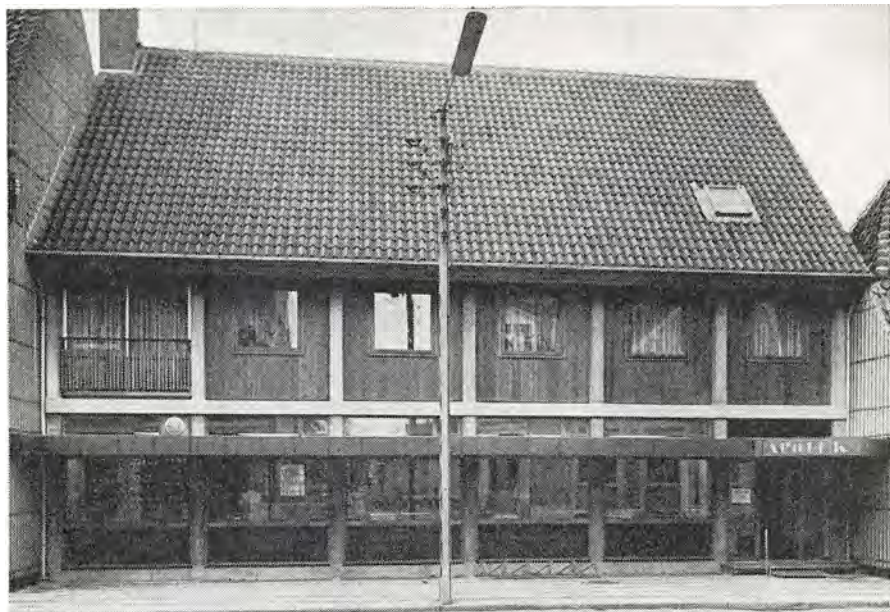

Stubbekøbing apotek (65), Vestergade 24, 4850 Stubbekøbing, tlf. (03) 84 10 12 & 84 16 74. Storstrøms amt. Stubbekøbing kommune.
 Oprettet ved bevilling af 15.6.1813. Salgbart privilegium.
 Åbnet 16.3.1814 på beliggenheden Vestergade 24.
 1969 flyttet til nyopført ejendom på samme grund, hvor det åbnedes den 19.5.1969.

Udsalg: Bogø (1908) og Horbelev (1924).

- b: 15. 6.1813 Thøger Christian Aamodt, † 22.3.1831.
- b: 22. 6.1832 Niels Peter Høm, o. 1832, † 12.11.1856.
- b: 9. 2.1857 Hans Christian Bunkeflod, o. 1.12.1856, † 22.12.1884.
- b: 20. 3.1885 Christopher Heinrich Nicolai Reddelien, o. 15.2.1885, f. 31.10.1907, † 28.11.1920.
- b: 24.10.1907 Torkild Hoff-Hansen, o. 1.11.1907, † 9.11.1935.
 12.7.1935 bevilling til fortsat drift.
 Privilegiet afløst 1.7.1934. Erstatningssum: 135.000 kr.
- b: 13. 5.1936 Niels Johannes Petersen (fra Århus kommunehospitals apotek), o. 1.7.1936, f. 31.12.1945 (se København Sorte Hest apotek).
- b: 11.12.1945 Hans Christian Køpke, o. 1.1.1946, f. 30.11.1966.
- b: 5. 9.1966 Hugo Rudolf Tretow-Loof, o. 1.12.1966.



Svendborg Løve apotek (35), Torvet 5, 5700 Svendborg, tlf. (09) 21 00 62 & 21 04 62.
Fyns amt. Svendborg kommune.

Oprettet ved bevilling af 31.1.1738. Salgbart privilegium.

Åbnet medio 1738 på en beliggenhed i Møllergade.

1888 flyttet til nuværende beliggenhed, hvor det åbnedes 30.8.1888.

Udsalg: Bjerreby (1945).

b: 31. 1.1738 Christen Holmsted, f. 1770 (gik fallit), † 16.4.1774.

b: 18. 5.1770 Martin Henrik Werner, o. 1770, † -4.1788.

Hans enke Bartholine Cathrine, f. Sølling, 1788-1791 (ved bestyrer),
† 10.10.1791.

b: 16. 3.1792 Carl Adolph Lacoppidan, o. 1792, f. medio maj 1831, † 15.5.1843.

b: 19. 4.1831 Heinrich Adolph Christian Ruge, o. medio maj 1831, † 20.1.1853.

Hans enke Marie Cecilie, f. Hansen, 1853-1861 (ved bestyrer), † 24.12.
1891.

b: 2. 9.1862 George Peter Petersen, o. 11.12.1861, f. 10.12.1895, † 2.8.1907.

b: 14. 3.1896 Harald Peter Nis Petersen, o. 11.12.1895, f. 31.1.1917, † 20.12.1928.

b: 14. 2.1917 Jørgen Albert Lassen (fra Fjerritslev apotek), o. 1.2.1917, † 5.1.1945.
27.5.1934 bevilling til fortsat drift.

Privilegiet afløst 1.6.1934. Erstatningssum: 400.000 kr.

b: 6. 4.1945 Johannes August Lassen, o. 6.4.1945, † 3.11.1968.

b: 3. 2.1969 Hans Vilhelm Aage Werenberg (farmaceutisk visitator 1965–1969), o. 1.6.1969.

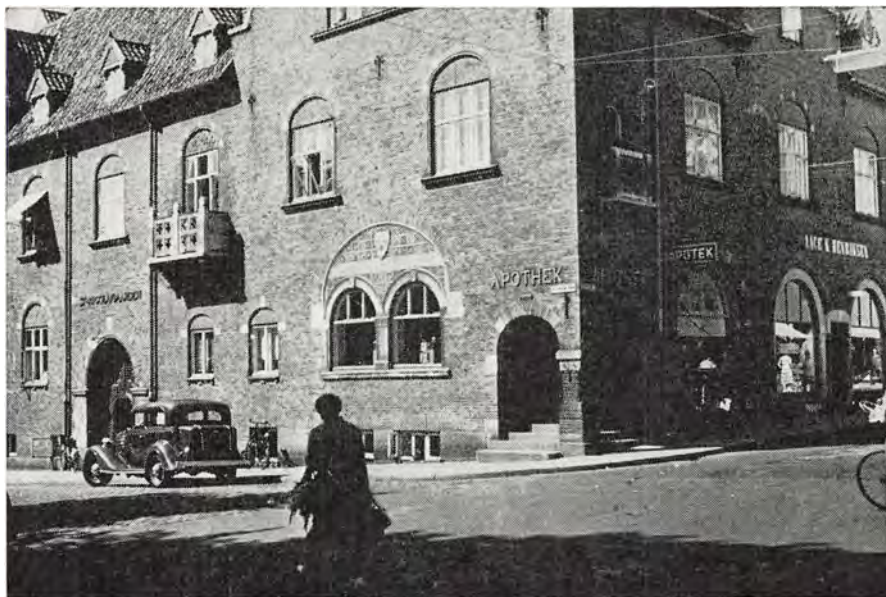

Svendborg Sct. Nicolai apotek (161), Gerritsgade 7, 5700 Svendborg, tlf. (09) 21 01 52 & 21 08 36. Fyns amt. Svendborg kommune.
Oprettet ved kgl. resolution af 23.1.1896.
Åbnet 15.7.1897 på nuværende beliggenhed.

Udsalg: Thurø (1915).

- b: 2. 5.1896 Carl Christian Nicolai Michelsen (fra Nærum apotek), † 19.3.1923.
- b: 11. 6.1923 Alfred Nathanael Højelse Buch (fra Glumsø apotek), o. 1.10.1923, † 2.10.1930.
- b: 27.11.1930 Ole Christian Andreas Winding (fra Brande apotek), o. 1.4.1931, † 1.3.1938.
- b: 25. 5.1938 Jens Christian Valdemar Vogensen (fra Skjern apotek), o. 1.10.1938, † 27.10.1948.
- b: 14. 3.1949 Johannes Aage Juul (fra Tjaldur apotek, Thorshavn), o. 1.5.1949, f. 31.8.1960, † 27.6.1971.
- b: 10. 5.1960 Ole Mynster Bang, o. 1.9.1960.



Sæby J. apotek (69), Søndergade 9, 9300 Sæby, tlf. (08) 46 10 17 & 46 17 33. Nordjyllands amt. Sæby kommune.

Oprettet ved bevilling af 24.10.1815. Salgbart privilegium.

Åbnet formentlig 1815 på nuværende beliggenhed.

Udsalg: Dybvad (1908), Lyngsaa (1930) og Voersaa (1916).

b: 24.10.1815 Johan Carl Pauli, f. 30.4.1828, † 1837.

Jens Valentin Arntzen købte apoteket i 1828, men overtog det ikke (se Randers Løve apotek).

b: 22. 8.1828 Lassen Prøvesteen Gad, o. 1.5.1828, f. 31.3.1850 (se Sæby Sjø. apotek).

b: 15. 3.1850 Christian Andreas Gram Heide Jacobsen, o. 1.4.1850, f. 30.9.1861, † 30.11.1888.

b: 17.11.1862 Frederik Ludvig Bruun, o. 1.10.1861, f. 30.6.1867, † 19.4.1901.

b: – Ludvig Johannes Aarestrup, o. 1.7.1867, f. 31.1.1873, † 10.2.1886.

b: 24. 6.1874 Christian Frederik Emil Beck, o. 1.2.1873, f. 10.6.1885 (se Nykøbing F. Løve apotek).

b: 31. 8.1885 Vilhelm Øhlenschlæger, o. 11.6.1885, f. 30.4.1895 (se Kalundborg Svane apotek).

b: 11. 6.1895 Carl Christens, o. 1.5.1895, f. 10.6.1905 (se Næstved Løve apotek).

b: 26. 8.1905 Otto Hammer, o. 11.6.1905, f. 31.12.1906, † 22.1.1945.

b: 9. 2.1907 Frederik Christian Kielgast, o. 1.1.1907, f. 10.6.1911 (se Kalundborg Svane apotek).

b: 16. 2.1912 Julius Alfred Andreas Herder, o. 11.6.1911, † 3.6.1927.

b: 28. 7.1927 Martin Christian Jørgensen, o. 1.8.1927, f. 1.9.1973.

28.1.1937 bevilling til fortsat drift.

Privilegiet afløst 1.2.1937. Erstatningssum: 115.000 kr.

b: 6. 7.1973 Henning Voergaard, o. 1.9.1973.



Søborg apotek (312), Søborg Hovedgade 86, 2860 Søborg, tlf. SØ 724 & SØ 1617. Københavns amt. Gladsaxe kommune.

Oprettet ved kgl. resolution af 8.2.1923.

Åbnet 6.9.1924 på nuværende beliggenhed.

b: 17. 4.1923 Frants Ernst Steincke, † 19.8.1932.

b: 21.11.1932 Oscar Helmouh Ørum (fra Vrå apotek), o. 6.12.1932, † 22.5.1935.

b: 24. 8.1935 Carl Sophus Herholdt-Petersen, o. 23.11.1935, † 24.12.1955.

b: 15. 3.1956 Sofus Kristian Rasmussen (laboratorieførstander ved specialitetskontrollens laboratorium 1948–1956), o. 1.7.1956.



Sønderborg Jernbane apotek (285), Jernbanegade 10, 6400 Sønderborg, tlf. (04) 42 35 02. Sønderjyllands amt. Sønderborg kommune. Oprettet i Augustenborg 1797 (uden bevilling) som filialapotek af Flensborg Løve apotek.

Ved kgl. koncession af 22.2.1799 omdannet til hertugeligt hofapotek med bevilling af 1.3.1799 for Hertug Friederich Christian til Augustenborg. Indtil 1808 drevet som filialapotek af Flensborg Løve apotek. Privilegiet derefter bortforpagtet.

1.5.1815 overførtes bevillingen til sønnen Hertug Carl Christian Friederich August. Selvstændigt fra 1.1.1852. Salgbart privilegium.

Beliggende i Slotsalleen. Senest nr. 4.

I forbindelse med afløsningen af privilegiet overførtes dette til Sønderborg, hvor apoteket åbnedes 24.11.1935 på beliggenheden Jernbanegade 11.

Ved indenrigsministeriel tilladelse af 7.2.1972 flyttet til nuværende beliggenhed, hvor det åbnedes 14.5.1973.

Tidligere navn. Augustenborg apotek. Ændret i forbindelse med flytningen.

Udsalg: Augustenborg (1935), Lysabild (1926) og Tandslet (1921).

b: Frederik Mecklenburg (apoteker på Flensborg Løve apotek), f. 1808, † 1829.

Forpagtere:

Christian Petersen, o. 1808, f. 1821, † 1832.

Hans Carstens, o. 1821, † 1842.

Hans enke 1842–1851 (ved bestyrer).

Selvstændigt:

b: – Christian Frederik Jacobsen, o. 1.1.1852, f. 30.6.1879, † 11.11.1902.

b: – Wilhelm Augsburg, o. 1.7.1879, f. 1880 (se Ærøskøbing apotek).

b: – R. Bredow, o. 1880, f. 1883.

b: – Willy Meyer, o. 1883, f. 30.6.1906.

b: – Paul Axel Wind (fra Nordborg apotek), o. 1.7.1906, f. 31.8.1920.

b: 31. 8.1920 Theodora Overgaard, o. 1.9.1920, f. 31.10.1922, † 7.1.1962.

304 Sønderborg Jernbane apotek

- b: 31.10.1922 Carl Ulrik Christian Dantzer-Sørensen, o. 1.11.1922, f. 31.8.1955, † 14.1.1965.
10.4.1935 bevilling til fortsat drift.
Privilegiet afløst 1.5.1935. Erstatningssum: 90.000 kr.
- b: 11. 7.1955 Herman Nielsen (fra Karup apotek), o. 1.9.1955, p. 31.8.1965, † 20.9.1971.
- b: 8. 7.1965 Niels Christian Michelsen, o. 1.9.1965.



Sønderborg Løve apotek (298), Perlegade 4, 6400 Sønderborg, tlf. (04) 42 20 00. Sønderjyllands amt. Sønderborg kommune.

Oprettet ved bevilling af 4.8.1668. Salgbart privilegium.

Åbnet formentlig 1668 på en beliggenhed i Sct. Jørgensby.

Flyttet 1682 til en ejendom, der købtes af Hertug Ernst Günther. Beliggenheden ukendt.

1810 flyttet til »Hertug Ernst Günthers Palæ« i Perlegade.

Åbnet 1853 på nuværende beliggenhed.

Tidligere navn: Sønderborg apotek.

Udsalg: Kegnæs (1922).

b: 4. 8.1668 Moritz Leuchter (var upriviligeret apoteker i Sønderborg fra 1653),
† 1677.

b: 22.10.1678 Hans Willers, o. 1677, f. 1712, † 1723.

b: 28.11.1705 Paul Paulsen, o. 1712, † 1725.

Hans enke Anna, f. Willers, ved bevilling af 19.3.1731, 1725–1738 (ved bestyrer), † ?

b: 19. 9.1738 Peter Paulsen, o. 1738, † 1786.

b: – Mathias Paulsen, o. 1786, f. 28.9.1797, † 1821.

b: 4. 8.1797 David Peter Hermann Schmidt, o. 29.9.1797, f. 1828, † 15.4.1856.

b: 7. 6.1833 Johannes David Schmidt, o. 1828, f. 1838, † –8.1869.

b: 5.12.1857 Johan Friedrich Paulsen, o. 1838, f. 1880, † 15.1.1882.

b: 13. 9.1880 Georg Heinrich Franz Häberlein, o. 1880, f. 1881.

b: 2.12.1881 Friederich Wilhelm Adolf Lebrecht Athenstaedt, o. 1881, f. 1888.

b: 15. 6.1888 Friedrich Hermann Albers, o. 1888, f. 1894.

b: 24. 3.1894 Julius Wohlgemuth, o. 1894, f. 1895.

b: 9. 4.1895 Peter Friedrich Andreas Koch, o. 1895, f. 31.10.1901.

b: 22. 3.1902 Julius Carl Steinorth, o. 1.11.1901, f. 30.3.1905.

b: 6. 6.1905 Max Ludvig Vierth, o. 31.3.1905, f. 31.7.1920.

Solgte 1.3.1920 apoteket til Thorvald Pedersen (se Stege apotek), som dog allerede i maj samme år solgte det til

b: 23. 9.1920 Johannes Peter Juhl, o. 1.8.1920, f. 31.3.1959, † 22.2.1968 (fra Ringkøbing Løve apotek).

16.4.1934 bevilling til fortsat drift.

Privilegiet afløst 15.3.1934. Erstatningssum: 320.000 kr.

b: 18.12.1958 Jørn Juhl, o. 1.4.1959.



Søndersø apotek (165), Odensevej 23, 5471 Søndersø, tlf. (09) 89 10 29. Fyns amt. Søndersø kommune.

Oprettet ved bevilling af 7.3.1881 som hjælpeapotek til Otterup apotek.

Åbnet 15.9.1881 i en ejendom ved Odense-Bogense Landevej.

Selvstændigt ved kgl. resolution af 18.9.1896.

Åbnet som sådant 1.8.1897 på nuværende beliggenhed.

Udsalg: Allesø (1937), Hårslev (1938), Morud (1952), Næsbyhoved Broby (1965), Skamby (1935), Sørslev (1965) og Veflinge (1936).

b: 7. 3.1881 Julie Christine Speyer, f. 31.7.1897 (se Otterup apotek).
1881–1897 ved bestyrer.

b: 15.12.1896 Arnold Nødkou, o. 1.8.1897, † 29.4.1902.
Hans enke Marie Henriette, f. Nepken, ved tilladelse af 2.8.1902, 1902–1914 (ved bestyrer), † 23.1.1924.

b: 27. 3.1914 Otto Lund, o. 24.4.1914, f. 30.9.1922 (se København Kultorvets apotek).

b: 28. 7.1922 Søren Rasmussen, o. 1.10.1922, f. 31.7.1935 (se Århus Sct. Pauls apotek).

b: 10. 5.1935 Martha Anna Kristine Lorentzen, o. 1.8.1935, p. 30.6.1948, † 23.12.1953.

b: 12. 4.1948 Holger Vinkel Hansen, o. 1.7.1948, f. 30.9.1957 (se København apoteket Ryparken).

b: 3. 9.1957 Jørgen Sirachsen Petersen, o. 1.10.1957, † 31.1.1963.

b: 30. 5.1963 Erik Krogh-Svendsen, o. 1.8.1963, p. 31.3.1965.

b: 26. 3.1965 Gotfred Hansen, o. 1.4.1965, † 24.8.1966.

b: 28.11.1966 Jens Christian Nielsen, o. 1.4.1967.



Tarm apotek (98), Storegade 23, 6880 Tarm, tlf. (07) 37 10 06. Ringkøbing amt. Egvad kommune.

Oprettet ved kgl. resolution af 9.12.1851.

Åbnet 1852 på en beliggenhed på hjørnet af Kirkegade og Storegade.

Åbnet 1896 på nuværende beliggenhed, der er udmatrikuleret af den oprindelige grund.

Udsalg: Hemmet (1922), Hoven (1907), Sdr. Vium (1928) og Adum (1923).

b: 29. 2.1852 Niels Eckart Christoffer Rasmussen, † 30.6.1895.

b: 9. 1.1896 Jens Andersen, o. 1896, f. 1909 (se København Sct. Pauls apotek).

b: 17.11.1908 Søren Bang, o. 1909, f. 31.7.1921 (se København Fasan apotek, Frederiksberg).

b: 13. 6.1921 Alfred Ingerslev, o. 1.8.1921, f. 31.1.1933 (se Hjørring Svane apotek).

b: 27.12.1932 Bent Madsen Sigen Rudbeck Bentzen, o. 1.2.1933, † 22.2.1935.

b: 20. 6.1935 Holger Lund, o. 1.8.1935, f. 30.11.1944 (se Snertinge apotek).

b: 9.11.1944 Oscar Løye, o. 1.12.1944, f. 31.1.1954 (se Viborg Sct. Mathias apotek).

b: 14.10.1953 Paul Erik Brigsted Sørensen, o. 1.2.1954.



Thisted Løve apotek (247), Vestergade 12, 7700 Thisted, tlf. (07) 92 03 70 & 92 02 76. Viborg amt. Thisted kommune.

Oprettet ved kgl. resolution af 30.7.1914.

Åbnet 30.9.1915 på nuværende beliggenhed.

Udsalg: Hanstholm (1912), Hillerslev (1932), Nors (1925), Rær (1907) og Sjørring (1926).

b: 16.11.1914 Andreas Martin Henrik Lund, † 28.10.1922.

b: 2. 1.1923 Søren Peter Larsen (fra Nørre-Nebel apotek), o. 1.4.1923, f. 5.10.1935, † 14.3.1938.

b: 9. 9.1935 Just Christen Henrik Olesen, o. 6.10.1935, † 8.3.1940.

b: 12. 6.1940 Astrid Mørck, o. 1.9.1940, † 10.3.1955.

b: 9. 6.1955 Inge Marie Olsen (fra Vestervig apotek), o. 1.10.1955, f. 31.3.1965.

b: 13. 2.1965 Hans Kjærbølling Svennesen, o. 1.4.1965.



Thisted Svane apotek (39), Storegade 5, 7700 Thisted, tlf. (07) 92 00 30. Viborg amt. Thisted kommune.

Oprettet ved bevilling af 5.5.1749. Salgbart privilegium.

Åbnet formentlig 1751 på ukendt beliggenhed.

Flyttet 1771 og påny 1787, hvor det indrettedes i en ejendom på torvet.

Formentlig 1796 flyttet til nuværende beliggenhed.

Udsalg: Hundstrup (1932), Klitmøller (1909), Nørhå (1928), Stenbjerg (1910) og Vang (1911).

- b: 5. 5.1749 Ole Leopold Biørnstrøm, † 6.4.1749 (døde en måned før bevillingens udstedelse).
- b: 9.10.1750 Jacob Gesius, f. 1758, † ?
- b: 24.11.1758 Christian August Ziegler, o. 1758, f. 29.9.1769.
Afsat ved kgl. brev af 29.9.1769 på grund af utilfredsstillende drift af apoteket.
- b: 29. 9.1769 Frederik Vilhelm Ducke, o. 30.9.1769, † 1794.
- b: 5. 2.1796 Hans Erik Niemann, o. 1795, f. 1796, † 11.5.1818.
- b: 17. 3.1797 Johan Gustaf Kollberg, o. 1796, f. 17.11.1800 (gik fallit), † -6.1808.
- b: 27. 3.1801 Peder Bech, o. 18.11.1800, f. 1823, † 1825.
- b: 21.11.1823 Lars Christian Dahlerup, o. 1823, f. 1846, † 15.5.1876.
- b: 19.11.1846 Gustav Adolph Eyber, o. 1846, f. 1859, † 31.8.1902.
- b: 6. 9.1859 Kristian Tullin Petersen, o. 1859, f. 1873 (se København Gl. Torvs apotek).
- b: 14. 2.1874 Henrik Theodor Liunge Bertelsen, o. 1873, f. 10.6.1884, † 25.3.1904.
- b: 22. 7.1884 Christian Frederik August Gottschalch, o. 11.6.1884, f. 30.9.1891 (se Fåborg Løve apotek).
- b: 3. 3.1892 Christian Kuhlmann Rafn, o. 1.10.1891, f. 30.6.1907, † 20.6.1945.

310 Thisted Svane apotek

- b: 6. 7.1907 Gustav Johannes Møller, o. 1.7.1907, f. 10.6.1918 (se Slagelse Svane apotek).
- b: 3. 7.1918 Viggo Martin Carl Kierulff, o. 11.6.1918, † 18.6.1952.
28.1.1937 bevilling til fortsat drift.
Privilegiet afløst 1.2.1937. Erstatningssum: 230.000 kr.
Hans bo ved bestyrer fra 1952 til 1959.
- b: 2. 4.1959 Kirsten Merete Reinhold, f. Kierulff, o. 1.7.1959.



Tinglev apotek (301), Tværvej 4, 6360 Tinglev, tlf. (04) 64 40 25. Sønderjyllands amt. Tinglev kommune.

Oprettet ved tysk koncession af 13.4.1897.

Åbnet 7.7.1898 på en beliggenhed lige øst for kirken.

1907 flyttet til en beliggenhed ved banegården, hvor det åbnedes 1.10.1907.

Åbnet 30.9.1957 på nuværende beliggenhed.

Udsalg: Bolderslev (1925), Kliplev (1923), Padborg (1922) og Ravsted (1967).

b: 13. 4.1897 Heinrich Carl Friedrich du Plat, † 17.7.1906.

b: 9. 2.1907 Friedrich Carl Richard Wande, o. 1.4.1907, f. 30.6.1919 (derefter apoteker i Kiel).

b: 21. 5.1919 Christian Jensen, o. 1.7.1919, f. 31.3.1956, † 22.3.1964.

b: 8. 3.1956 Jørgen Christensen Mai, o. 1.4.1956, † 12.9.1972.

b: 19. 3.1973 Jørgen Boye Hartmann (fra Nakskov Løve apotek), o. 1.4.1973.



Toftlund apotek (295), Vestergade 5, 6520 Toftlund, tlf. (04) 83 13 33. Sønderjyllands amt. Nørre-Rangstrup kommune.

Oprettet ved bevilling af 12.1876. Salgbart privilegium.

Åbnet formentlig 1878 på nuværende beliggenhed.

Nuværende ejendom opført 1961. Apoteket åbnedes 25.3.1962.

Udsalg: Agerskov (1924), Arrild (1946) og Branderup (1966).

b: .12.1876 Gustav Adolf Ziegler, f. 1881.

b: – Johannes Muhe (tidligere apoteker i Braunschweig), o. 1881, f. 1884.

b: – Wilhelm Augsburg (tidligere apoteker i Weissenberg), o. 1884, f. 1885.

b: – Johannes Georg Marius Creutz, o. 1885, f. 1894.

b: – Friederich Wilhelm Michael Jensen, o. 1894, f. 1898.

b: – Thorvald Jespersen (tidligere apoteker i Abel), o. 1898, f. 30.6.1904.

b: – Peter Mikkelsen Toft, o. 1.7.1904, f. 31.12.1910 (se Jels Løve apotek).

b: – Asmus Philip Jürgensen, o. 1.1.1911, f. 30.4.1920 (se Gråsten apotek).

b: 19. 1.1921 Otto Bang, o. 1.5.1920, † 6.11.1945.

26.6.1933 bevilling til fortsat drift.

Privilegiet afløst 1.7.1933. Erstatningssum: 93.000 kr.

Hans bo 1945–1959 (ved bestyrer).

b: 9. 4.1959 Erik Bang, o. 1.7.1959.



Tórshavn Tjaldur apotek (173), Aarvegur 2, 3800 Tórshavn, Færøerne, tlf. 1.1100. Oprettet ved bevilling af 6.11.1882 som hjælpeapotek til Københavns Svane apotek. Åbnet 6.5.1883 på en beliggenhed i Bringsnagøta. Selvstændigt ved kgl. resolution af 4.5.1898. Åbnet som sådant 1.2.1899 i hjælpeapotekets lokaler. 1.2.1899 åbnet i ejendommen Tinganes. 27.7.1913 flyttet til ejendommen Nólsoyarstova« i Gongin. 1936 flyttet til nuværende beliggenhed, hvor det åbnedes 1.12.1936. Tidligere navn: Svane apoteket, var navnet på Tórshavn apotek til og med Olaf Finsen. Djurhus drev Tórshavn Tjaldur apotek stadfæstet ved højesterets dom af 2.11.1911. Ved hans bevilling 3.5.1913 blev Svane apoteket nedlagt.

Filialapoteker: Klakksvik: Oprettet ved bevilling af 28.4. 1932. Apoteket indrettedes på 1. sal i en ejendom på hovedgaden i Klakksvik på Norderøerne. 1961 flyttet til nyopført bygning, hvor det åbnedes 8.6.1961.

Tvøroyri: Oprettet ved bevilling af 4.2.1930. Åbnet 28.1.1931 i en ejendom på hovedgaden i Tvøroyri på Suderø. 1964 flyttet til nyopført bygning, hvor det åbnedes 8.8.1964.

I henhold til lov nr. 137 af 23.3.1948 udgør Færøerne, inden for lovens rammer, et selvstyrende folkesamfund i det danske rige. Styrelsen af de færøske særanliggender sker ved lagtinget og en af dette oprettet forvaltning, Landsstyret. Ved bekendtgørelse af 27.9.1949 opsloges stillingen som apoteker på Færøerne ledig som tjenestemandstilling.

b: 6.11.1882 Alfred Nicolai Benzon (se København Svane apotek), † 19.12.1884.

b: 30. 6.1885 { Bøje Peter Lorenz Alfred Benzon } o. 20.12.1884
 { Carl Otto Valdemar Benzon } f. 31.1.1899
 (se København Svane apotek)

b: 10. 8.1898 Olaf Finsen, o. 1.2.1899 (se Vejle Gorms apotek).

b: 3. 5.1913 Johannes Olaus Vang Djurhus, o. 1.7.1913, † 20.10.1933.

314 Tórshavn Tjaldur apotek

- b: 5. 1.1934 Johannes Aage Juul, o. 9.2.1934, f. 14.12.1949 (se Svendborg Sct. Nicolai apotek).
- b: 4.11.1949 Joen David Magnussen, o. 15.12.1949, f. 30.6.1971.
- b: 25. 6.1971 Jacob Haraldsen, o. 1.7.1971.



Tønder Løve apotek (302), Østergade 1. 6270 Tønder, tlf. (04) 72 11 15. Sønderjyllands amt. Tønder kommune.

Oprettet ved bevilling af 23.9.1623. Salgbart privilegium. Privilegiet udstedtes af Hertug Frederik til Holstein-Gottorp. Åbnet formentlig 1623 på en beliggenhed i Vestergade. Fra ca. 1698 på nuværende beliggenhed.

Udsalg: Bylderup-Bov (1932).

Apoteket kaldtes oprindeligt »Haupt Apotheke der Stadt Tondern«. Ca. 1650 oprettedes byens andet apotek under navnet »Neben-Apotheke«. Fra 1673–1696 var »Neben-Apotheke« lukket, men åbnedes igen 1696 som en slags filialapotek af »Haupt Apotheke«.

»Neben-Apotheke«, der blev selvstændigt i 1710, kaldtes senere uden berettigelse »Alte Apotheke«. Nedlagt ved kgl. resolution af 5.9.1920 fra 1.8.1920 at regne.

b: 23. 9.1623 Michael Frentzke, † 1631.

b: 31. 3.1631 Paul Hüss, o. 1631, f. 1637, † ?

b: 17. 6.1637 Andreas Lawrenzen, o. 1637, † 1651.

b: – Johann Schwermann (kaldet Blok), o. 1651, † 1672.

b: 27. 1.1673 Peter Langheim sen., 1673, † 1683.

Fra 1680 var Peter Langheim og senere hans 3 sønner skiftende indehavere af begge apoteker i Tønder.

b: – Peter Langheim jun., o. 1683, † 1699.

b: – Andreas Langheim, o. 1699, † 1703.

b: 23. 8.1712 Christian Albrecht Langheim, o. 1703, † 1723.

Hans enke Elisabeth ved bevilling af 18.3.1727, 1723–1736 (ved bestyrer), † 1736.

18.3.1727 var udstedt bevilling for hendes søn Peter Langheim til at overtage apoteket, når han var »færdig«. Denne overtagelse fandt dog ikke sted.

b: 9. 7.1736 Johann Heinrich Tscherning, o. 1736, † 9.3.1745.

b: 2. 9.1745 Daniel Sigismund Grasewurm, o. 1745, † 1761.

Hans enke Sophie 1761–1763 (ved bestyrer).

b: 14.10.1763 Carl Friederich Wilhelm Holzendorff, o. 1763, † 8.1.1783.

Gift med foregående indehavers enke. Denne 1783–1793 (ved bestyrer).

b: 19. 7.1793 Peter Ludolph Bendixen, o. 1793, † –10.1832.

Hans datter Sophia, g. Dreyer, 1832–1855 (ved bestyrer).

b: 10. 4.1856 Andreas Volkmar Ørnstrup, o. 1855, f. 1863, † 23.2.1878.

316 Tønder Løve apotek

- b: 4. 5.1864 Henrik Augsburg (tidligere apoteker i Keitum på Sild), o. 1863, f. 31.3.1878 (se Roskilde Dom apotek).
- b: 21. 8.1877 Christian Alfred Haastrup (fra Hvidbjerg apotek Thyholm), o. 1.4.1878, f. 31.3.1895, † 28.12.1921.
- b: 16. 3.1895 Johannes Peter Hartvig Tücksen, o. 1.4.1895, f. 30.9.1919, † -3.1941.
- b: 27.10.1919 Peter Mikkelsen Toft (fra Jels Løve apotek), o. 1.10.1919, † 7.4.1945.
12.12.1938 bevilling til fortsat drift.
Privilegiet afløst 1.1.1939. Erstatningssum: 287.500 kr.
- b: 2.11.1945 Hans-Iver Toft, o. 1.11.1946.



Tårnby apotek (323), Amager Landevej 37, 2770 Kastrup, tlf. (01) 50 06 17 & 50 09 78. Københavns amt. Tårnby kommune.

Oprettet ved kgl. resolution af 7.11.1929.

Åbnet 1.10.1930 på nuværende beliggenhed.

Udsalg: Dragør (1902) (B-udsalg), Kongelundsvej (1960) (B-udsalg), St. Magleby (1930) og Tårnby Torv (1930) (B-udsalg).

b: 27.12.1929 Jørgen Frederik Emil Sode (fra Skagen apotek), † 8.9.1950.

b: 29. 3.1951 Harald Emanuel Otto Emil v. d. Aa Kühle (fra Saltum apotek), o. 1.8. 1951, f. 31.7.1959, † 19.8.1968.

b: 21. 5.1959 Olaf Strøh Andersen, o. 1.8.1959.



Tåstrup apotek (252), Køgevej 73, 2630 Tåstrup, tlf. (01) 99 00 08 & (personale) 99 07 88.
Københavns amt. Høje Tåstrup kommune.

Oprettet ved bevilling af 11.3.1908 som hjælpeapotek til Glostrup apotek.

Åbnet 30.10.1908 på beliggenheden Køgevej 50.

1913 flyttet til beliggenheden Køgevej 75, hvor det åbnedes 17.10.1913.

Selvstændigt ved kgl. resolution af 2.6.1915.

Åbnet som sådant 1.9.1905 i hjælpeapotekets lokaler.

I 1958 flyttet til nuværende beliggenhed, hvor det åbnedes 1.10.1958.

Udsalg: Hedehusene (1920).

b: 11. 3.1908 Ulrik Fritz Jacob Sprechler (se Glostrup apotek), f. 31.8.1915.

b: 18. 8.1915 Andreas Tønnesen, o. 1.9.1915, † 16.5.1922.

b: 28. 7.1922 Antonius Tønnesen (fra Stoholm apotek), o. 1.1.1923, † 21.12.1949.

b: 6. 4.1950 Arne Torstenson Dalsgaard (fra Københavns kommunehospitals apotek),
o. 1.7.1950, † 12.6.1956.

b: 11. 8.1956 Jens Ustrup Christensen (fra Tranebjerg apotek, Samsø), o. 1.10.1956,
† 20.8.1972.

b: 2. 3.1973 Mogens Kærn (afdelingschef i sundhedsstyrelsen 1953–1973), o. 1.6.1973.

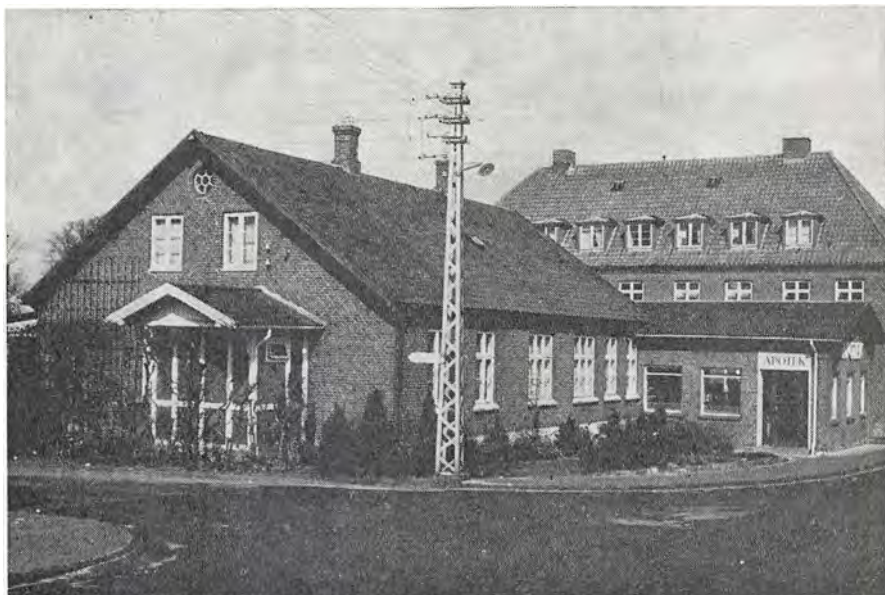

Uldum apotek (156), Søndergade 30, 7171 Uldum, tlf. (05) 67 80 03. Vejle amt. Tørring-Uldum kommune.

Oprettet ved bevilling af 24.9.1873 som hjælpeapotek til Give apotek.

Åbnet 20.3.1874 i lejede lokaler, men overflyttedes kort tid efter til nuværende beliggenhed.

Selvstændigt ved kgl. resolution af 19.3.1894.

Åbnet som sådant 1.2.1895.

Udsalg: Flemming (1931), Korning (1940), Lindved (1922), Rask Mølle (1924), Tørring (1910), Vonge (1931) og Ølholm (1924).

- b: 24. 9.1873 Johan Julian Herman Frederik Friis (se Give apotek), † 3.12.1878.
Hans enke Emmy Agathe Juliette, f. Grüner, ved bevilling af 5.3.1879, 1878–1895 (ved bestyrer), f. 31.1.1895, † 4.9.1922.
- b: 18. 6.1894 Hermann Sofus Johan v. Eggers, o. 1.2.1895, f. 31.3.1903 (se Odense Sct. Hans apotek).
- b: 6. 1.1903 Christian Otto Theodor Scheving, o. 1.4.1903, † 15.3.1911.
Hans enke Andrine Jensine Adolphine, f. Meynert, 1911–1914 (ved bestyrer), f. 1.7.1914, † 14.4.1926.
- b: 24. 4.1914 Karl Dahlmann Møller, o. 2.7.1914, f. 31.3.1926 (se Århus Sct. Pauls apotek).
- b: 11. 2.1926 Christian Løngreen Frydendahl, o. 1.4.1926, f. 30.6.1934 (se København Sundby apotek).
- b: 4. 5.1934 Axel Ingo Harald Calundann, o. 1.7.1934, † 8.1.1937.
- b: 29.10.1937 Karen Kirstine Andersen, o. 1.1.1938, f. 31.10.1946 (se Herning Østergades apotek).
- b: 19. 3.1946 Arne Sigurd Schmidt, o. 1.11.1946, f. 31.10.1955 (se Birkerød apotek).
- b: 20. 9.1955 Sigurd Lund, o. 1.11.1955.



Ulfborg apotek (120), Holmegade 17, 6990 Ulfborg, tlf. (07) 49 11 44. Ringkøbing amt. Ulfborg-Vemb kommune.

Oprettet ved kgl. resolution af 12.7.1871.

Åbnet 30.7.1872 på en beliggenhed ved landevejen Ringkøbing-Holstebro.

Åbnet 22.7.1961 på nuværende beliggenhed, der er udmatrikuleret af den tidligere apoteksejendoms grund.

Tidligere navn: Ulfkjær apotek.

Udsalg: Sdr. Nisum (1923), Stadil (1922), Tim st. (1911), Vedersø (1925) og Vemb st. (1911).

b: 22. 9.1871 Jens Christian Lauritzen, f. 31.5.1882 (se København Sct. Stefans apotek).

b: 25. 4.1882 Hans Zahrtmann, o. 1.6.1882, f. 31.10.1893 (se Ringe apotek).

b: 21. 8.1893 Hans Peter Vilhelm Petersen, o. 1.11.1893, f. 31.10.1900 (se Fuglebjerg apotek).

b: 4.10.1900 Christian Frederik Dahlberg, o. 1.11.1900, f. 31.7.1908 (se Roskilde Svane apotek).

b: 17. 6.1908 Peter Elias Helver, o. 1.8.1908, f. 31.10.1921, † 25.9.1927.

b: 15. 7.1921 Christian Peter Hammer, o. 1.11.1921, f. 31.12.1930 (se Alborg Boulevard apotek).

b: 19.11.1930 Hans Peter Christian Amor Hansen, o. 1.1.1931, f. 30.4.1940 (se København Sønderbro apotek).

b: 13. 2.1940 Johannes William Græpel, o. 1.5.1940, p. 31.12.1959, † 13.1.1965.

b: 4.10.1959 Nils Karmark Obel, o. 1.1.1960, † 14.2.1972.

b: 15. 6.1972 Hans Erik Lund, o. 1.9.1972.



Vamdrup apotek (155), Søndergade 18, 6580 Vamdrup, tlf. (05) 58 10 21. Vejle amt. Vamdrup kommune.

Oprettet ved kgl. resolution af 6.1.1894.

Åbnet formentlig 1894 på en beliggenhed i Østergade.

Ved indenrigsministeriel tilladelse af 13.3.1967 flyttet til nuværende beliggenhed, hvor det åbnedes 29.5.1967.

Udsalg: Lunderskov (1937), St. Andst (1959), Ødis (1924) og Ødis Bramdrup (1970).

b: 11. 4.1894 Nicolai Canariis Edinger, f. 31.8.1904 (se Ålborg Østerbro apotek).

b: 12. 2.1904 Axel Tham Cruusberg, o. 1.9.1904, f. 17.10.1914 (se Koldby apotek).

b: 8. 9.1914 Johan Henrik Sidenius, o. 18.10.1914, † 5.3.1918.

b: 30. 7.1918 Ernst Peter Brandt, o. 1.10.1918, f. 31.12.1931 (se Ringe apotek).

b: 16.11.1931 Astrid Henriette Elisabeth Hansen, f. Nielsen, o. 1.1.1932, p. 31.5.1936, † 3.10.1941.

b: 4. 5.1936 Hans Rasmus Nielsen, o. 1.6.1936, f. 28.5.1945 (se Nørresundby apotek).

b: 11. 4.1945 Lars Kristian Rasmussen, o. 29.5.1945, f. 30.11.1965.

b: 2. 9.1965 Bjørn Olsen, o. 1.12.1965.



Varde apotek (51), Vestergade 20, 6800 Varde, tlf. (05) 22 13 11. Ribe amt. Varde kommune.

Oprettet ved bevilling af 21.2.1800. Salgbart privilegium.

Åbnet formentlig 1800 på nuværende beliggenhed. Nuværende ejendom opført 1879.

Udsalg: Fåborg (1908), Nordenskov (1927), Oksbøl (1908), Sig (1934), Vester Nebel (1952) og Arre (1925).

b: 21. 2.1800 Rudolf Helms, † 14.7.1833.

Hans enke Mathilde Augusta, f. Fridsch, 1833–1837 (ved bestyrer),
† 28.4.1884.

b: 12. 8.1837 Andreas Fridsch Helms, o. 1837, f. 1869, † 26.6.1880.

b: 1. 6.1869 Rasmus Christian Cornelius Nielsen, o. 1869, † 7.1.1920.

b: 4. 8.1920 Hans Christian Asbjørn Friis, o. 1.7.1920, † 25.6.1933.

Hans bo 1933–1935 (ved bestyrer).

Privilegiet afløst 1.7.1935. Erstatningssum: 290.000 kr.

b: 19. 2.1935 Anton Martinus Petersen Wejlby, o. 1.7.1935, p. 31.3.1953, † 25.1.1958.

b: 17.12.1952 Einar Hyldal Jacobsen, o. 1.4.1953, f. 31.12.1954 (se København Sorte Hest apotek).

b: 26.11.1954 Gunnar Blach Rossen, o. 1.1.1955.



Vejen apotek (200), Nørregade 28, 6600 Vejen, tlf. (05) 36 00 52 & 36 08 88. Ribe amt. Vejen kommune.

Opettet ved kgl. resolution af 18.11.1906.

Åbnet 31.8.1908 på en beliggenhed på hjørnet af Nørregade og Østergade.

I 1920 flyttet til nuværende beliggenhed.

Udsalg: Gesten (1968), Københoved (1921) og Lejrskov (1907).

b: 18.11.1906 Joseph Otto Johannes Wulff (fra Gesten apotek), f. 30.6.1919 (se Århus Jernbane apotek).

b: 14. 1.1919 Adolf Frederik Valdemar Boesen, o. 1.7.1919, † 22.10.1921.

b: 28. 1.1922 Hans Holger Heiberg, o. 1.7.1922, † 6.3.1926.

b: 18. 5.1926 Jens Frederik Fugl, o. 7.9.1926, † 7.7.1934.

b: 26. 9.1934 Otto Gamél Madsen, o. 1.1.1935, † 7.2.1949.

b: 2. 5.1949 Svend Crone Cruusberg, o. 8.8.1949, † 8.7.1952.

b: 31. 8.1952 Ejnar Schou, o. 1.1.1953, f. 30.11.1972.

b: 31.10.1972 Helge Büchler Frederiksen, o. 1.12.1972.



Vejle Gorms apotek (234), Vestergade 38, 7100 Vejle, tlf. (05) 82 09 00. Vejle amt. Vejle kommune.

Oprettet ved kgl. resolution af 25.7.1910.

Åbnet 1.8.1911 på nuværende beliggenhed.

b: 19.10.1910 Olaf Finsen (fra Thorshavn Svane apotek), f. 31.12.1922 (se København H. C. Ørstedes apotek, Frederiksberg).

b: 29. 5.1922 Ove Julius Frederiksen (fra Borup apotek), o. 1.1.1923, f. 31.5.1935, † 6.9.1935.

b: 3. 4.1935 Theodor Emil Hansen (fra Skørping apotek), o. 1.6.1935, † 7.10.1937.

b: 23.12.1937 Carl Christian Niels Christensen (fra Hallund apotek), o. 1.4.1938, p. 31.3.1949, † -10.1957.

b: 31.12.1948 Carsten Immanuel Levinsen (fra Hundborg apotek), o. 1.4.1949, f. 30.11.1959.

b: 17. 7.1959 Henrik August Bus (fra Nørre-Nebel apotek), o. 1.12.1959, f. 28.2.1970, † 24.4.1973.

b: 4.11.1969 Eskild Husum, o. 1.3.1970.



Vejle Løve apotek (36), Søndergade 2, 7100 Vejle, tlf. (05) 82 83 22. Vejle amt. Vejle kommune.

Oprettet ved bevilling af 5.6.1744. Salgbart privilegium.

Åbnet formentlig 1744 på beliggenheden Søndergade 86 (datidigt nr.).

Ca. 1799 flyttet til nuværende beliggenhed.

b: 5. 6.1744 Hans Christian Mühlensteth, † -9.1761.

Hans enke Marie Hansen, f. Warmark, 1761-1767 (ved bestyrer).

b: 20. 1.1769 Johan Ejler Tscherning, o. 1767, f. 1771 (gik fallit), † -1.1784. Gift med en datter af foregående indehaver.

b: 10. 5.1771 Mühlensteths enke Marie Hansen, f. Warmark, 1771-1783 (ved bestyrer), † 24.12.1783.

b: 4. 3.1785 Christian Albert Sadolin, o. 1784, f. 1791 (gik fallit), † 24.9.1819.

b: 10. 2.1792 Peter Federspiel, o. 1791, f. 30.9.1794, † 1812.

(var kirurg, men fik bevilling til at drive apoteket i 2 år ved bestyrer).

b: 14. 8.1795 Anton Heinrich Havemann, o. 1.10.1794, † 20.9.1819.

b: 14. 7.1820 Peter Frederik Friis, o. 16.4.1820, f. 30.4.1857, † 4.2.1862.

b: 18. 5.1857 Hans Emil Friis, o. 1.5.1857, f. 31.12.1889, † 3.1.1910.

b: 27. 1.1890 Hans Jacob Nicolai Daugaard (fra Randers Løve apotek), o. 1.1.1890, f. -9.1907 (se Randers Løve apotek).

b: 22.10.1907 James Henry Foersom (fra Næstved Løve apotek), o. -9.1907, f. 24.1.1908, † 6.3.1916.

b: 28. 1.1908 Valdemar Dehlholm, o. 25.1.1908, f. 30.4.1919 (se København Vaisenhus apotek).

b: 5. 5.1919 Johannes Theodor Lind, o. 1.5.1919, † 19.12.1958.

27.3.1935 bevilling til fortsat drift.

Privilegiet afløst 1.4.1935. Erstatningssum: 350.000 kr.

b: 3. 6.1959 Svend August Theodor Lind, o. 1.7.1959.



Vejle St. Thomas apotek (271), Nørretorv 1. 7100 Vejle, tlf. (05) 82 02 44*. Vejle amt. Vejle kommune.

Privilegiet til at drive dette apotek var (ifølge bevilling af 11.8.1838) oprindelig knyttet til apoteket i byen Charlotte Amalie på øen St. Thomas (tidl. Dansk-Vestindien).

I henhold til kgl. resolution af 15.6.1917 blev dette privilegium overflyttet til Vejle.

Resolutionen udtaler herom:

»... at det privilegium til at drive apotek i Charlotte Amalie på øen St. Thomas, som O. V. Poulsen i henhold til kgl. bevilling af 26.5.1913 hidtil har været indehaver af, flyttes til Vejle, således at det tillades apotekeren fra 1. august d. å. (1917) at regne, at drive apotek på det sted, hvor det nuværende Svane-apotek er beliggende med ret til indenfor et tidsrum af 30 år at sælge privilegiet, medens dette, såfremt han efter udløbet af det nævnte tidsrum fremdeles er indehaver deraf, kun er knyttet til hans person og bortfalder i overensstemmelse med lovgivningens almindelige regler.«

Dansk Farmaceutforening forespurgte 1919 justitsministeriet om, hvorvidt St. Thomas apotek i Vejle for stedse ville blive reelt, hvis apoteket og privilegiet sælges i løbet af de 30 år, indenfor hvilke apoteker Poulsen havde erholdt ret til at sælge det. (Anledningen til forespørgselen var, at foreningen forment have bragt i erfaring, at apotekeren udbød privilegiet som »reelt«.

Justitsministeriet meddelte 11. april andragerne, at det forelå oplyst, at apoteker Poulsen ikke udbyder sit apotek til salg på den foregivne måde.

Åbnet 1.8.1917 på nuværende beliggenhed, d. v. s. i Vejle Svane apoteks hidtidige lokaler. Såvel inventar som varelager blev overtaget fra dette apotek.

b: 15. 6.1917 Oluf Volmer Poulsen, f. 3.11.1919 (se København Gl. Torvs apotek).

b: 4.11.1919 Peter Petersen Lund, o. 4.11.1919, f. 31.7.1947, † 30.7.1959.

b: 21. 7.1947 Otto Lindemark, o. 1.8.1947, p. 31.12.1969.

b: 7.10.1969 Niels Erik Arendttop, o. 1.1.1970.



Vejle Svane apotek (141), Dæmningen 53, 7100 Vejle, tlf. (05) 82 04 83. Vejle amt. Vejle kommune.

Oprettet ved kgl. resolution af 16.4.1885.

Åbnet 15.5.1886 på beliggenheden Nørretorv 1, d. v. s. i Vejle St. Thomas apoteks nuværende lokaler (se dette apotek).

Apotekets lokaler samt inventar og varelager blev fra 1.8.1917 overtaget af St. Thomas apotek, medens Svane apoteket indrettedes som nyt apotek i gaden Dæmningen (jfr. opslag af privilegiet, dateret 25.6.1917), idet bestemmelsen i en kgl. resolution af 15.6.1917 om oprettelse af nyt apotek i Vejle i »Gaden Dæmningen« ved justitsministeriets skrivelse til sundhedsstyrelsen af 20.6.1917 gjordes gældende for privilegiet til Vejle Svane apotek.

Apoteket lukket fra 1.8.1917 til 4.12.1919.

Åbnet 5.12.1919 på nuværende beliggenhed.

Udsalg: Vindelev (1942).

b: 8. 8.1885 Carl Frederik Christian Ulrich, † 20.4.1906.

Hans enke Kirstine Sophie, f. Seligmann ved bevilling af 3.8.1906, 1906–1910 (ved bestyrer), † 21.7.1926.

b: 15. 7.1910 Herman Sofus Johan v. Eggert (fra Odense Sct. Hans apotek), o. 1910, † 3.7.1912.

Hans enke Christiane Henriette, f. Clausen, ved bevilling af 1.10.1912, 1912–1917 (ved bestyrer), † 14.1.1939.

b: 3. 8.1917 Otto Nielsen, † 9.3.1931.

b: 28. 4.1931 Carl Otto Valdemar Andersen, o. 1.10.1931, † 5.8.1937.

b: 23.12.1937 Sophus Gottfred Ludvig (fra Humble apotek), o. 1.4.1938, f. 31.3.1950, † 8.12.1963.

b: 25. 2.1950 Louis Rosenlund Thomsen (fra Københavns militærhospitals apotek), o. 1.4.1950, f. 31.5.1970.

b: 9. 2.1970 Bent Blaabjerg Persson, o. 1.6.1970.



Verninge apotek (123), Fuglekildevej 3, 5682 Verninge, tlf. (09) 75 10 16. Fyns amt. Tommerup kommune.

Oprettet ved kgl. resolution af 18.11.1871.

Åbnet 31.5.1873 på nuværende beliggenhed.

Udsalg: Allested (1909), Bellinge (1963), Brobyværk (1932), Glamsbjerg (1907), Nr. Broby (1927) og Tommerup (1910).

- b: 13. 2.1872 Christian Erhard Esmann, f. 1882 (se København H. C. Ørsteds apotek, Frederiksberg).
- b: 25. 4.1882 Ludvig Christian Frederik Leopold Wegge, o. 1882, † 3.6.1888.
Hans enke Augusta Henriette, f. Krenchel, ved bevilling af 3.10.1888, 1888–1915 (ved bestyrer), † 6.11.1915.
Deres bo 1915–1917 (ved bestyrer).
- b: 1. 8.1916 Sophus Berg, o. 1.7.1917, f. 30.11.1925 (se Odder apotek).
- b: 7. 8.1925 Sophus Johannes Holm, o. 1.12.1925, f. 30.9.1935 (se Glostrup apotek).
- b: 24. 8.1935 Christian Johannes Brunby, o. 1.10.1935, † 26.5.1943.
- b: 4.10.1943 Gustav Christensen Bjerger, o. 1.12.1943, f. 28.2.1953 (se København Gl. Kongevejs apotek, Frederiksberg).
- b: 29.11.1952 Knud Thorbjørn Hansen, o. 1.3.1953, f. 14.8.1962 (se Kolding Sønderbro apotek).
- b: 8. 7.1962 Frantz Adolph Cay Rath, o. 15.8.1962.



Vesterborg apotek (85), 4953 Vesterborg, tlf. (03) 93 93 10. Storstrøms amt. Højreby kommune.

Oprettet ved kgl. resolution af 18.2.1842.

Åbnet formentlig 1843 på nuværende beliggenhed.

Udsalg: Birket (1929), Fejø (1970), Horslunde (1908), Stokkemarke (1932) og Søllested (1916).

b: 15.10.1842 Gustav Krenchel, † 27.5.1874.

Hans enke Christiane Emilie, f. Birch, 1874–1895 (ved bestyrer og forpagter), † 14.3.1894.

b: 19.12.1894 Christian Johannes Aarestrup, o. 19.12.1894, f. 30.6.1904 (se Odense Sct. Knuds apotek).

b: 8. 6.1904 Niels Peter Berg, o. 1.7.1904, f. 31.7.1919 (se Viborg Løve apotek).

b: 2. 7.1919 Niels Hansen Larsen, o. 1.8.1919, † 16.7.1928.

b: 1.10.1928 Hans Kristian Hansen, o. 1.1.1929, f. 31.3.1938 (se Gentofte apotek).

b: 23.12.1937 Jens Carl Gustav Krenchel, o. 1.4.1938, † 28.1.1947.

b: 21. 7.1947 Peder Charles Skovlund Videriksen, o. 15.11.1947, f. 31.12.1956 (se Fredericia Axeltorvs apotek).

b: 23.11.1956 Svend Otto Synnestvedt Nielsen, o. 1.1.1957, f. 31.7.1964 (se Frederikshavn Løve apotek).

b: 9. 6.1964 Johan Erik Petersen, o. 1.8.1964.



Vester Skerninge apotek (146), Fåborgvej 80, 5762 Vester Skerninge, tlf. (09) 24 10 30. Fyns amt. Egebjerg kommune.

Oprettet ved kgl. resolution af 3.3.1888.

Åbnet 1.7.1889 på nuværende beliggenhed.

Udsalg: Avernakø (1967), Fjellebroen (1947), Hundstrup (1936), Ollerup (1937) Stenstrup (1932), Vester Aaby (1933) og Aastrup (1964).

b: 1. 6.1888 Andreas Christian Oscar Kaas, f. 2.8.1894, † 26.8.1900.

Kaas havde inden apotekets åbning uden sundhedskollegiets samtykke bortforpagtet privilegiet for 600 kr. årlig til cand. pharm. Rudolf Conrad Langkilde, Privilegiet blev derfor frataget Kaas ved kgl. resolution af 2.8.1894.

b: 27.12.1894 Frederik Madsen, o. 1.5.1895, f. 25.10.1903 (se København Sønderbro apotek).

b: 7. 5.1903 Albert Eduard Sibbernsen, o. 26.10.1903, † 26.9.1931.

b: 16.11.1931 Mads Nielsen, o. 1.1.1932, f. 31.10.1943 (se Kolding Sønderbro apotek).

b: 4.10.1943 Mads Johannes Madsen, o. 1.11.1943, f. 30.6.1953 (se Kolding Sønderbro apotek).

b: 19. 2.1953 Knud Viggo Jørgensen, o. 1.7.1953, f. 31.3.1963 (se Randers Krone apotek).

b: 2. 3.1963 Bodil Helene Petersen, o. 1.4.1963.



Vestervig apotek (95), Vestergade 4, 7770 Vestervig, tlf. (07) 94 10 12. Viborg amt. Sydthy kommune.

Oprettet ved kgl. resolution af 11.8.1850.

Åbnet 1851 på nuværende beliggenhed.

Udsalg: Agger (1925), Bedsted (1915), Gettrup (1966), Morup Mølle (1927) og Svankjær (1909).

b: 30.12.1850 Jens Gundorph, † 29.2.1860.

Hans enke Anna Cathrine ved bevilling af 25.6.1860, 1860–1878 (ved bestyrer), † 24.10.1878.

b: 14. 3.1879 Eduard Ludvig Steinthal, o. 1879, † 24.4.1906.

1893–1906 ved bestyrer.

Hans enke Agnes Mathilde, f. Thielemann ved tilladelse af 4.7.1906, 1906–1914 (ved bestyrer), † 8.2.1936.

b: 30. 7.1914 Lauritz Lassen, o. 1.8.1914, f. 31.1.1924 (se København Amagerbro apotek).

b: 29.10.1923 Hannis Perino Bryrup, o. 1.2.1924, † 18.8.1927.

b: 21.10.1927 Niels Frederik Jørgensen, o. 1.3.1928, f. 7.10.1939 (se København Fasan apotek, Frederiksberg).

b: 15. 8.1939 Anna Helene Eleonora Schouenborg, o. 8.10.1939, † 9.5.1945.

b: 27.11.1945 Inge Marie Olsen, o. 1.1.1946, f. 31.10.1935 (se Thisted Løve apotek).

b: 31. 7.1955 Hans Jørgen Eskjær, o. 1.11.1955, f. 31.3.1964 (se Viborg Sct. Mathias apotek).

b: 18. 2.1964 Erik Krumhardt, o. 1.4.1964.



Viborg Løve apotek (131), Hjultorvet 2, 8800 Viborg, tlf. (06) 62 00 70 & (personale) 62 14 68. Viborg amt. Viborg kommune.
Oprettet ved kgl. resolution af 23.1.1877.
Åbnet 5.3.1878 på nuværende beliggenhed.
Tidligere navne: Ny apotek; fra 1917 Hjultorvets apotek. Fra 1937 nuværende navn.

Udsalg: Løgstrup (1913), Skals (1910) og Vinkel (1932).

- b: 2. 7.1877 Edvard Emil Kier, † 6.2.1885.
- b: 8. 8.1885 Claus Poulsen Wanning (fra Kjellerup apotek), o. 1.9.1885, † 22.6.1892.
- b: 8.12.1892 Wilhelm Theobald Gliemann (fra Ringe apotek), o. 16.12.1892, f. 30.9.1917, † 17.8.1919.
1906–1917 ved bestyrer.
- b: 6. 9.1917 Niels Peter Berg (fra Vesterborg apotek), o. 1.10.1917, p. 31.3.1937, † 20.7.1937.
- b: 24. 2.1937 Christen Nicolai Schousen, o. 1.4.1937, f. 30.9.1947 (se København Allé apoteket, Frederiksberg).
- b: 21. 7.1947 Christian Hofman (fra Dronninglund apotek), o. 1.10.1947, † 28.10.1953.
- b: 30.12.1953 Einar Thorvald Andersen (fra Gørding apotek), o. 1.5.1954, p. 30.6.1959.
- b: 29. 4.1959 Børge Dehlholm, o. 1.7.1959.



**Viborg Sct. Mathias apotek (270), Sct. Mathiasgade 14, 8800 Viborg, tlf. (06) 62 06 66.
Viborg amt. Viborg kommune.
Oprettet ved kgl. resolution af 28.6.1917.
Åbnet 15.10.1918 på nuværende beliggenhed.**

Udsalg: Vestervangskvarteret, Viborg (1971) (B-udsalg).

b: 21.11.1917 Julius Gilbe Bärenholdt, † 19.8.1926.

b: 1.11.1926 Jens Lind (fra Østbirk apotek), o. 20.2.1927, † 4.10.1939.

b: 3. 1.1940 Frederik William Madsen (fra Allinge apotek), o. 10.5.1940, f. 31.12.1953,
† 28.9.1954.

b: 18. 7.1953 Oscar Løye (fra Tarm apotek), o. 1.1.1954, f. 31.12.1963.

b: 23.11.1963 Hans Jørgen Eskjær (fra Vestervig apotek), o. 1.1.1964.



Viborg Svane apotek (3), Nytorv 3, 8800 Viborg, tlf. (06) 62 00 22 & 62 00 10. Viborg amt. Viborg kommune.

Oprettet ved bevilling af 16.2.1573. Salgbart privilegium.

Åbnet formentlig 1573 på ukendt beliggenhed.

Fra 1683 på Nytorv i en ejendom på hjørnet af Sct. Hansgade.

Fra 1717 på nuværende beliggenhed.

Udsalg: Løvel (1940).

b: 16. 2.1573 Philip Hauichendall, f. 1577, † ?

b: 8.12.1577 Johannes Paludan I, o. 1577, f. 1587, † 19.11.1615.

b: 3. 2.1587 Johan Hermann, o. 1587, † 1604.

b: 16. 2.1604 Hugo Frantzen, o. 1604, f. 1607, † ?

b: 10.10.1607 Bartholomæus Wilpe, o. 1607, f. 1609, † ?

b: 2. 2.1609 Jørgen Wernicke, o. 1609, † 1622.

b: 27. 6.1622 Johannes Hoberus.

Bevillingen ikke benyttet. Var samtidig apoteker på Aalborg Svane apotek (se dette).

b: 10.10.1622 Barthold Jung Johann.

Bevillingen ikke benyttet.

b: 12. 4.1623 Johannes Paludan II, o. 1623, f. formentlig 1630, † ?

b: 25. 7.1630 Johannes Borchsenius, o. 1630, † 1656.

b: 11. 9.1656 Johan Christopher Creutzhauer, o. 1656, f. 1669, † 2.5.1692.

b: 25. 9.1669 Julius Frederik Friedenreich, o. 1669, f. 1672 (senere apoteker ved Stockholm Svane apotek), † 21.6.1691.

b: 16. 4.1673 Daniel Friedenreich, o. 1672, † 29.7.1706.

b: 18. 1.1707 Johan Christopher Weischer, o. 1707, f. 1715, † 8.8.1717.

b: 22. 3.1715 Mathias Langenhoven, o. 1715, † 21.9.1721.

Hans enke Gertrud, f. Hoffmann, 1721–1723 (ved bestyrer), † 2.2.1748.

- b: 18. 6.1723 Conrad Bødtker, o. 1723, f. 31.12.1735, † 20.12.1742.
 Gift med foregående indehavers enke.
- b: 13. 1.1736 Johan Stabel, o. 1.1.1736, † 29.6.1738.
 Hans enke Margrethe Kirstine, f. Jelling, 1738–1740 (ved bestyrer),
 † –1770.
- b: 6. 5.1740 Caspar Ludolph Cappel, o. 1740, † 2.12.1774.
 Gift med foregående indehavers enke.
- b: 11. 5.1775 Andreas Nielsen, o. 20.2.1775, f. 30.9.1798, † 5.12.1825.
- b: 21. 9.1798 Peter Valeur, o. 1.10.1798, f. 30.6.1829, † 22.10.1845.
- b: 3. 4.1829 Heinrich Sørensen Lund.
 Bevillingen ikke benyttet. Senere apoteker på Skive Løve apotek (se dette).
- b: 31. 7.1829 Lorenz Henning Jacobsen (fra Haderslev Løve apotek), o. 1.7.1829, † 8.2.1831.
 Hans enke Anna, f. Richter, 1831–1835 (ved bestyrer).
- b: 27.11.1835 Anton August Bagger (fra Mariager apotek), o. 1835, f. 1854, † 8.1.1875.
- b: 9.12.1854 Søren Jensen Schmidt Fischer, o. 1854, f. 10.10.1886, † 30.7.1899.
- b: 19. 1.1887 James Henry Foersom (fra Hørsholm apotek), o. 11.10.1886, f. 9.3.1889
 (se Næstved Løve apotek).
- b: 13. 4.1889 Johan Ditlev Friderichsen, o. 10.3.1889, f. 10.1.1907 (se Kalundborg Svane apotek).
- b: 8. 5.1907 Ove Striegler Foersom, o. 11.1.1907, f. 31.1.1911, † 19.1.1943.
- b: 27. 3.1911 Albert Victor Andresen, o. 1.2.1911, f. 8.10.1918, † 3.7.1941.
- b: 7.10.1918 Frederik Christian von Eggers, o. 9.10.1918, f. 30.9.1931, † 23.12.1943.
- b: 14.10.1931 Diderik Ingvar Sørensen, o. 1.10.1931 (fra Saudarkrok apotek, Island).
 27.6.1939 bevilling til fortsat drift.
 Privilegiet afløst 1.7.1939. Erstatningssum: 330.000 kr.



Viby apotek (331), Viby Centret 15, 8260 Viby J., tlf. (06) 14 12 99 & 14 12 40 & kontor 14 19 09.

Oprettet ved kgl. resolution af 29.5.1933.

Åbnet 15.10.1934 på beliggenheden Kongevej 32.

I 1970 flyttet til nuværende beliggenhed, hvor det åbnedes 19.10.1970.

Udsalg: Hasselager (1931), Ormslev (1969), Rosenhøjcentret, Viby (1970) og Stautrup (1969).

b: 7. 8.1933 Adsker Nielsen, f. 30.9.1954, † 13.11.1967.

b: 6. 7.1954 Karen Johanne Rømer (fra Christiansfeld apotek), o. 1.10.1954, p. 30.6.1961.

b: 20. 4.1961 Niels William Mogensen Vorgaard (fra Børkop apotek), o. 1.7.1961, f. 31.12.1968.

b: 31. 7.1968 Arne Voldum-Clausen, o. 1.1.1969.



Videbæk apotek (214), Bredegade 15, 6920 Videbæk, tlf. (07) 17 10 13. Ringkøbing amt. Videbæk kommune.

Oprettet ved kgl. resolution af 20.8.1904.

Åbnet 21.9.1905 på nuværende beliggenhed.

Udsalg: Astrup (1921), Finderup (1947), Rækkermølle (1917), Spjald (1910), Troldhede (1909), Vorgod (1928) og Ørnhøj (1919).

- b: 2.12.1904 Andreas Einar Johannes Aschlund, f. 1911 (se Kolding Svane apotek).
- b: 7. 1.1911 Erich Christian Erichsen (fra Seydisfjord apotek, Island), o. 1911, f. 30.9.1916, † 23.11.1916.
- b: 17. 8.1916 Jørgen Christian Black, o. 1.10.1916, f. 14.9.1920, † 27.12.1946.
- b: 20. 8.1920 Viggo Krarup Funch, o. 15.9.1920, f. 17.10.1932 (se Kjellerup apotek).
- b: 23. 9.1932 Hans Thorvald Rasmussen, o. 18.10.1932, f. 30.9.1942 (se Ålborg Vejgård apotek).
- b: 10. 4.1942 Fritz Eiler Thestrup Münster, o. 1.10.1942, f. 30.9.1951 (se Nykøbing M. Svane apotek).
- b: 12. 8.1951 Hans Vangsgaard Møller, o. 1.10.1951, f. 31.7.1961 (se Herning Østergades apotek).
- b: 22. 7.1961 Jens Henningsen, o. 1.8.1961.



Vildbjerg apotek (246), Søndergade 7, 7480 Vildbjerg, tlf. (07) 13 10 36 & (privat) 13 11 21. Ringkøbing amt. Trehøje kommune.
Oprettet ved kgl. resolution af 14.3.1914.
Åbnet 10.3.1915 på nuværende beliggenhed.

Udsalg: Aulum (1914), Skibbild (1924), Sørvad (1928) og Ørre (1916).

b: 25. 5.1914 Jens Rasmussen Jermer, f. 31.8.1923 (se Struer apotek).

b: 29. 6.1923 Ingjald Ludvig Gjerulff, o. 1.9.1923, † 5.9.1936.

b: 24.12.1936 Jes Christian Anthon Marius Nielsen, o. 1.3.1937, f. 31.8.1946 (se Skive Svane apotek).

b: 26.11.1945 Ove Emilius Heinrich v. Blumenhagen, o. 1.9.1946, f. 31.10.1952 (se Lemvig apotek).

b: 24. 7.1952 Christian Magnus Bech-Pedersen, o. 1.11.1952, f. 31.7.1962 (se Kolding Svane apotek).

b: 7. 6.1962 Niels Kjærgaard Kristensen, o. 1.8.1962.



Vils apotek (203), 7980 Vils, tlf. (07) 76 70 04. Viborg amt. Morsø kommune.

Oprettet ved kgl. resolution af 30.3.1903.

Åbnet 22.5.1904 på nuværende beliggenhed.

Tidligere navn: Morsø ny Apothek. Ændret 1925 i forbindelse med åbningen af Nykøbing M. Sct. Clemens apotek.

Udsalg: Frøslev (1907), Karby (1905), Ovtrup (1922), Rakkeby (1929), Redsted (1965), Sundby Mors (1963), Ørding (1925) og Øster Assels (1910).

b: 27. 6.1903 Vilhelm Henrik Lausen, † 1.7.1909.

b: 23. 9.1909 Carl Frederik Martinus Hansen, o. 1.11.1909, f. 31.7.1921 (se Randers Krone apotek).

b: 2. 6.1921 Edgar Vilhelm Harald Charles Høyer, o. 1.8.1921, f. 31.3.1929 (se Give apotek).

b: 11.11.1928 Sophus Andreas Marius Ottesen, o. 1.4.1929, f. 31.8.1939 (se Holbæk Elefant apotek).

b: 11. 7.1939 Jens Michael Hertz, o. 1.9.1939, f. 30.11.1948 (se Hjørring Løve apotek).

b: 28. 6.1948 Karl Aage Gorm Hansen, o. 1.12.1948, f. 28.2.1961 (se Kjellerup apotek).

b: 3. 1.1961 Lamberth Franck Winther, o. 1.3.1961, f. 30.9.1967 (se Silkeborg Himmelsbjerg apotek).

b: 13. 7.1967 Poul Klintø, o. 1.10.1967, † 14.4.1968.

b: 24. 7.1968 Agnes Lund, o. 1.11.1968.



Vinderup apotek (213), Nørregade 10, 7830 Vinderup, tlf. (07) 44 10 38. Ringkøbing amt. Vinderup kommune.

Oprettet ved kgl. resolution af 18.8.1904.

Åbnet 27.9.1905 på en beliggenhed på Nørregade.

1929 flyttet til nuværende beliggenhed, hvor det åbnedes 1.11.1929.

Udsalg: Ejsing (1929), Handbjerg (1920), Herrup (1927), Ryde (1934) og Sevel (1929).

b: 30.11.1904 Frederik Carl Valdemar Flagstad, f. 30.9.1912 (se Nakskov Nybro apotek).

b: 13. 3.1912 Ulrich Dræbye, o. 1.10.1912, † 18.12.1918.

b: 29. 3.1919 Christian Michael Winther (fra Egtved apotek), o. 1.7.1919, † 23.1.1928.

b: 2. 5.1928 Sigurd Alfrun Gry, o. 1.7.1928, f. 3.5.1939 (se Randers Sønderbro apotek).

b: 1. 3.1939 Ellen Margrethe Agnes Andersen, o. 1.6.1939, f. 31.5.1948 (se Ålborg Østerbro apotek).

b: 12. 4.1948 Poul Hansen, o. 1.6.1948, f. 31.8.1959 (se Åbyhøj apotek).

b: 9. 7.1959 Poul Marinus Larsen, o. 1.9.1959.



Virum apotek (349), Frederiksdalsvej 73, 2830 Virum, tlf. (01) 85 55 10 & (personale) 85 83 94. Københavns amt. Lyngby-Tårnbæk kommune. Oprettet ved kgl. resolution af 6.4.1950. Åbnet 30.1.1953 på nuværende beliggenhed.

Udsalg: Brede (1953) og Sorgenfri (1957).

b: 8. 7.1950 Carl Christian Frederiksen, f. 1.9.1973.

b: 22. 6.1973 Knud Børge Dyhr, o. 1.9.1973.



Vojens apotek (311), Vestergade 29 A, 6500 Vojens, tlf. (04) 54 14 42. Sønderjyllands amt. Vojens kommune.

Oprettet ved kgl. resolution af 23.10.1922.

Åbnet 21.10.1923 på beliggenheden Vestergade 14.

1959 flyttet til nuværende beliggenhed, hvor det åbnedes 21.3.1959.

Udsalg: Bevtoft (1924), Hammelev (1924) og Over Jerstal (1925).

b: 20.12.1922 Morten Ivan Christensen, † 26.2.1933.

b: 20. 8.1933 Aage Bruun Jespersen, o. 1.1.1934, † 8.6.1938.

b: 23.12.1938 Christian Gottlieb, o. 1.3.1939, f. 30.11.1948 (se Nakskov Nybro apotek).

b: 9.10.1948 Svend Ottesen, o. 1.12.1948, f. 31.3.1958 (se Nyborg Nørrevold apotek).

b: 8. 1.1958 Arne Bang Lehnsted, o. 1.4.1958.



Vordingborg apotek (32), Algade 82, 4760 Vordingborg, tlf. (03) 77 00 33. Storstrøms amt. Vordingborg kommune.

Oprettet ved bevilling af 24.10.1733. Salgbart privilegium.

Åbnet formentlig 1734 på nuværende beliggenhed.

b: 24.10.1733 Jens Jensen Wognsen, f. 1737, † ?

b: 8. 3.1737 Anders Christian Egholm, o. 1737, f. 1741 (var samtidig apoteker i Stege. Se dette).

b: 23. 6.1741 Gottfried Becker, o. 1741, f. 1744.

(Var samtidig apoteker i København. Se København Kgl. Hof apotek).

b: 24. 7.1744 Hans Henrich Becker, o. 1744, f. 1746, † 8.10.1781.

b: 17. 2.1747 Johan Christian Topp, o. 1746, f. 1759, † ?

b: 5.11.1760 Rasmus Smith, o. 1759, f. 1776 (se Stege apotek).

b: 28. 8.1776 Hieronymus Sickel, o. 1776, † 26.11.1789.

b: 19. 3.1790 Anthon Christoffer Rohn Plum, o. 1790, † 21.10.1802.

b: 22. 7.1803 Wolfgang Andreas Resch (fra København Vesterbro apotek), o. 1803, f. -12.1809 (se Nibe apotek).

b: 29.12.1809 Mads Graae Aarsleff, o. -12.1809, † 1.4.1845.

b: 15.12.1845 Christen Stampe Schow, o. 20.6.1845, f. 30.6.1870, † 21.3.1894. Var gift med en datter af foregående indehaver.

b: 8.10.1870 Peter Johansen Neergaard Gøtzsche, o. 1.7.1870, f. 1895, † 11.7.1927.

b: 11. 4.1896 Johan Christian Monberg (fra Nakskov Løve apotek), o. 1895, f. 31.12.1905 (se Skælskør apotek).

b: 20.12.1905 Frederik Kabell, o. 1.1.1906, f. 10.6.1910 (se Randers Svane apotek).

b: 8. 9.1910 Andreas Molbech Lundh (fra Randers Svane apotek), o. 11.6.1910, † 11.8.1931.

b: 19. 6.1931 Jørgen Fries, o. 1.10.1931, † 7.10.1962.

30.1.1937 bevilling til fortsat drift.

Privilegiet afløst 1.2.1937. Erstatningssum: 375.000 kr.

b: 22.12.1962 Tage Højlund Pedersen, o. 1.4.1963.



Vrå apotek (160), Østergade 12, 9760 Vrå, tlf. (08) 98 10 61. Nordjyllands amt. Løkken-Vrå kommune.

Oprettet ved kgl. resolution af 28.6.1907.

Åbnet 2.7.1908 på en beliggenhed ved Smidstrupvejen.

1919 flyttet til nuværende beliggenhed, hvor det åbnedes 9.11.1919.

Udsalg: Harken (1933), Poulstrup (1926), Rakkeby (1971), Serritslev (1971) og Smidstrup (1942).

- b: 28. 6.1907 Jens Christian August Würtzen (fra Løkken apotek), f. 30.11.1916 (se København Vanløse apotek).
- b: 27.10.1916 Fritz Larsen, o. 1.12.1916, † 9.4.1918.
- b: 30. 7.1918 Oscar Helmouh Ørum, o. 1.11.1918, f. 31.1.1933 (se Søborg apotek).
- b: 27.12.1932 Lorenz Georg Boje Hegge, o. 1.2.1933, f. 30.9.1941 (se Skive Svane apotek).
- b: 8. 8.1941 Emanuel Kristian Frederiksen, o. 1.10.1941, † 4.9.1947.
- b: 20. 1.1948 Karen Brøndum, o. 1.6.1948, f. 31.8.1961 (se Ålborg Østerbro apotek).
- b: 22. 7.1961 Christian Holme Nielsen, o. 1.9.1961, f. 31.7.1969 (se Ebeltoft apotek).
- b: 30. 6.1969 Kaj Allan Jensen, o. 1.8.1969.



Værløse apotek (362), Bymidten 42, 3500 Værløse, tlf. (01) 48 22 33 & 48 22 09. Københavns amt. Værløse kommune.
Oprettet ved kgl. resolution af 31.1.1967.
Åbnet 6.1.1968 på nuværende beliggenhed.

Udsalg: Hareskov (1924).

b: 8. 5.1967 Johannes Randrup.



Ærø apotek (33), Vestergade 46, 5970 Ærøskøbing, tlf. (09) 52 10 10. Fyns amt. Vestærsø kommune.

Oprettet ved bevilling af 19.12.1806. Salgbart privilegium.

Åbnet 1807 på nuværende beliggenhed.

Udsalg: Søby (1904).

b: 19.12.1806 Christian Ludvig Rasmussen sen., † 14.2.1859.

b: – Christian Ludvig Rasmussen jun., o. 1859, † 23.3.1872.

b: 18. 6.1872 Johannes Ludvig Camradt, o. 1872, f. 31.5.1884 (se Hillerød Frederiksborg apotek).

b: 14. 8.1884 Sophus Carstensen, o. 1.6.1884, f. 30.6.1888 (se Ålborg Løve apotek).

b: 24. 9.1888 Otto Anders Sandberg, o. 1.7.1888, f. 30.6.1891 (se København Fasan apotek, Frederiksberg).

Hele perioden ved forpagter.

b: 2. 3.1892 Wilhelm Augsburg (fra Sønderborg Jernbane apotek), o. 1.7.1891, f. 14.12.1902, † 9.3.1905.

b: 11. 4.1903 Albert Christian Jørgensen, o. 15.12.1902, f. 30.9.1913, † 16.5.1944.

b: 30. 9.1913 Johan Ditlev Friderichsen sen. (fra Kalundborg Svane apotek), o. 1.10.1913, f. 30.6.1933, † 10.5.1939.

Privilegiet afløst 1.7.1933. Erstatningssum: 125.000 kr.

b: 3. 8.1933 Johan Ditlev Friderichsen jun., o. 1.7.1933, † 20.1.1973.



Ølgod apotek (209), Jernbanegade 27, 6870 Ølgod, tlf. (05) 24 43 33. Ribe amt. Ølgod kommune.

Oprettet ved kgl. resolution af 26.5.1903.

Åbnet 20.8.1904 på nuværende beliggenhed.

Udsalg: Gårde (1946), Horne (1909), Lyne (1914), Skovlund (1920) og Tistrup (1911).

b: 11. 9.1903 Johan Peter Jacobsen Møller, † 10.9.1903.

b: 28. 9.1903 Holger Paulsen, f. 20.4.1914 (se Århus Marselisborg apotek).

b: 1.12.1913 Adolf Winding, o. 21.4.1914, f. 31.1.1926 (se København Istedgades apotek).

b: 21. 8.1925 Gustav Adolph Joachim Mohrhagen, o. 1.2.1926, † 14.2.1935.

b: 18. 5.1935 Jean Sophus Thomholt, o. 19.8.1935, p. 31.8.1953, † 12.12.1964.

b: 27. 5.1953 Aage Rix, o. 1.9.1953, p. 30.9.1968.

b: 11. 7.1968 Erik Gertov, o. 1.10.1968.



Ørsted apotek (103), Rougsøvej 89, 8950 Ørsted, tlf. (06) 48 80 11 & 48 81 82. Århus amt. Rougsø kommune.

Oprettet ved kgl. resolution af 6.5.1857.

Abnet formentlig 1858 på nuværende beliggenhed.

Udsalg: Allingåbro (1910), Gjesing (1911), Holbæk (1925), Uggelhuse (1934), Vivild (1911), Voer (1931) og Øster Alling (1936).

b: 16. 8.1857 Johan Sigfried Pauli, † 11.8.1864.

Hans enke Marie, f. Schrøder, ved bevilling af 22.10.1864, 1864–1899 (ved bestyrer), † 16.7.1899.

b: 14.10.1899 Niels Christian Andreas Dohn, o. 14.10.1899, f. 31.12.1914 (se Horsens Svane apotek).

b: 19.12.1914 Bahne Riddermann Bahnson, o. 1.1.1915, f. 28.2.1923 (se Nærum apotek).

b: 2. 1.1923 Ejnar Oscar Gøtsche, o. 1.3.1923, † 19.1.1930.

b: 3. 9.1930 Regnar Esbak, o. 1.10.1930, f. 31.5.1941 (se København Nørrebro apotek).

b: 8. 4.1941 Axel Blicher-Nielsen, o. 1.6.1941, f. 30.11.1950 (se København apoteket Bjørnen, Frederiksberg).

b: 7.10.1950 Jens Christian Gjermandsen, o. 1.12.1950, f. 31.12.1962 (se Slagelse Rådhusapoteket).

b: 17.11.1962 Harald Gutzon Münster, o. 1.1.1963, † 21.9.1963.

b: 31. 1.1964 Verner August Christensen, o. 1.5.1964.



Østbirk apotek (157), Storegade 28, 8752 Østbirk, tlf. (05) 78 10 14. Vejle amt. Gedved kommune.

Oprettet ved bevilling af 31.7.1882 som hjælpeapotek til Brædstrup apotek.

Åbnet 10.3.1883 på nuværende beliggenhed.

Selvstændigt ved kgl. resolution af 28.3.1894.

Åbnet som sådant 1.2.1895 i hjælpeapotekets lokaler.

Udsalg: Lund (1930), Lundum (1920), Nim (1923), Riis (1936), Voerladegaard (1920) og Yding (1920).

b: 31. 7.1882 Stephan Gundorph (se Brædstrup apotek), † 15.8.1883.

Hans enke Laura Marie Cathrine, f. Møller, ved bevilling af 23.11.1883, 1883–1895 (ved bestyrer), † 6.3.1902.

b: 18. 6.1894 Henrik Leopold Meding, o. 1.2.1895, f. 1903 (se Esbjerg Krone apotek).

b: 18. 7.1903 Georg Topp, o. 1903, f. 31.1.1912 (se Hornslet apotek).

b: 12.10.1911 Caspar Johannes Boye Davidsen, o. 1.2.1912, f. 31.8.1919 (se Silkeborg Himmelbjerg apotek).

b: 26. 7.1919 Jens Lind, o. 1.9.1919, f. 31.3.1927 (se Viborg Sct. Mathias apotek).

b: 13. 1.1927 Sally Marcus Salomonsen, o. 1.4.1927, † 11.2.1941 (se Ålborg Budolfi apotek).

b: 4.11.1940 Svend Johannes Møller, o. 1.5.1941, p. 31.5.1949, † 3.12.1971.

b: 8. 3.1949 Rasmus Ejnar Rasmussen, o. 1.6.1949, f. 31.10.1959 (se Horsens Løve apotek).

b: 18. 9.1959 Erland Peulicke Nielsen, o. 1.11.1959.



Østervrå apotek (244), 9750 Østervrå, tlf. (08) 95 10 01. Nordjyllands amt. Sæby kommune.

Oprettet ved kgl. resolution af 17.9.1913.

Åbnet 8.4.1914 på nuværende beliggenhed.

Udsalg: Brønden (1916), Hørby (1916), Kirkholt (1925), Morild (1930), Torshøj (1922) og Tårs (1914).

b: 5.12.1913 Marius Severin Hansen, f. 30.6.1922 (se Kolding Svane apotek).

b: 11. 2.1922 Christen Christensen, o. 1.7.1922, p. 31.10.1946, † 4.1.1955.

b: 5.10.1946 Jenny Constance Overlade, o. 1.11.1946, † 17.4.1950.

b: 6. 7.1950 Niels Frederik Paludan Erichsen, o. 1.11.1950, † 9.11.1958.

b: 20. 2.1959 Carl Johan Langhorn, o. 1.3.1959.



Åbenrå Løve apotek (288), Storetorv 1, 6200 Åbenrå, tlf. (04) 62 22 24 & 62 22 25 & 62 22 26. Sønderjyllands amt. Åbenrå kommune.
Oprettet ved bevilling af 24.8.1709 udstedt af Hertugen på Gottorp. Salgbart privilegium.
Åbnet formentlig 1709 på beliggenheden Søndergade (nuværende) 14.
1768–1769 flyttet til nuværende beliggenhed.

Udsalg: Feldsted (1923) og Hjordkær (1926).

- b: 24. 8.1709 Thomas Fabricius, † 1742.
b: 24.12.1742 Heinrich Fabricius, o. 1742, † –7.1750.
 Hans enke Maria Gertrud, f. Henningsen ved tilladelse af 26.10.1750, 1750–1752 (ved bestyrer).
b: – Heinrich Christopher Zeise, o. 7.1.1752, † –5.1763.
 (Gift med foregående indehavers enke).
 Hans enke Maria Gertrud, f. Henningsen, 1763–1766 (ved bestyrer), † 11.3.1794.
b – Johann Friderich Jürgensen, o. 3.10.1766, f. 1782, † 24.3.1809 (gift med foregående indehavers enke).
b: 7. 6.1782 Peter Fabricius, o. 1782, f. 1806, † 11.11.1827.
b: 6.12.1805 Ingwer Petersen, o. 1806, † 25.5.1818.
 Hans enke Anna Maria Friderica, f. Wittig, og derefter hans bo 1818–1838 (ved bestyrer), † ?
b: 29. 5.1838 Daniel Christian Petersen, o. 1838, f. 1846, † ?
b: 23. 1.1846 Hans Thomas Karberg (tidligere apoteker i Wittingen, Hannover), o. 1846, f. 1856, † ?
b: 11. 6.1856 Peter Christian Stisgaard, o. 1856, f. 1881, † 25.8.1893.
b: 22. 5.1882 Sophus Claus Frederik Christian von Lachmann, o. 1881, f. 18.5.1888, † ?
b: 14. 4.1888 Heinrich Ferdinand Emil Sommer (fra Haderslev Hjorte apotek), o. 19.5.1888, f. 31.10.1900, † ?
b: 22.12.1900 Hans Heinrich Julius Schenck, o. 1.11.1900, f. 31.7.1921, † ?
b: 2. 8.1921 Hans Kruse Blinkenberg (fra Frederiksværk apotek), o. 1.8.1921, f. 31.3.1924, † 15.9.1937.
b: 5. 4.1924 Kaj Leonhard Faber (fra Mariager apotek), o. 1.4.1924, † 23.10.1940.
 28.12.1938 bevilling til fortsat drift.
 Privilegiet afløst 1.1.1939. Erstatningssum: 240.000 kr.
 Hans bo 1940–1950 (ved bestyrer).
b: 27. 5.1950 Poul Faber, o. 1.1.1951.



Åbenrå Svane apotek (287), Ramsherred 20, 6200 Åbenrå, tlf. (04) 62 22 00. Sønderjyllands amt. Åbenrå kommune.

Oprettet ved kgl. resolution af 8.7.1851. Salgbart privilegium.

Åbnet 1.2.1852 på beliggenheden Ramsherred 45.

Ved indenrigsministeriel tilladelse af 5.5.1972 flyttet til nuværende beliggenhed, hvor det åbnedes den 1.8.1973.

Udsalg: Hellevad (1924), Hovslund (1927), Løjt Kirkeby (1923) og Rødekro (1972).

b: 5. 8.1851 Anton Heinrich Havemann Worsaae, f. 31.1.1872, † 21.11.1886.

b: 30. 3.1872 Diderik Martin Christian Reimers, o. 1.2.1872, f. 31.8.1888 (se Århus Løve apotek).

b: 28. 7.1888 Friederich Wilhelm Jenssen, o. 1.9.1888, f. 30.4.1891 (senere apoteker i Harzen), † 10.11.1927.

b: 28. 4.1891 Adolph Wilhelm Meier (tidligere apoteker i Nibül), o. 1.5.1891, f. 31.12.1919, † 6.6.1935.

b: 26. 1.1921 Niels Michael Madsen, o. 1.1.1920, † 14.12.1950.
3.6.1938 bevilling til fortsat drift.

Privilegiet afløst 11.6.1938. Erstatningssum: 325.000 kr.

b: 5. 5.1951 Arne Valdemar Kristensen, o. 1.9.1951, f. 31.7.1971.

b: 26. 4.1971 Annelise Olsen, o. 1.8.1971.



Åbyhøj apotek (337), Silkeborgvej 226, 8230 Åbyhøj, tlf. (06) 15 80 00 & (personale) 15 82 26. Århus amt. Århus kommune.
 Oprettet ved kgl. resolution af 18.8.1936.
 Åbnet 7.2.1938 på nuværende beliggenhed.

Udsalg: Brabrand syd (1925), Hasle (1933), Gjellerupcentret, Brabrand (1972) (B-udsalg) og Tilst (1972).

b: 24.12.1936 Jørgen Walther, † 20.6.1939.

b: 23.10.1939 Jens Hostrup Stær, o. 1.1.1940, p. 30.6.1959.

b: 23. 4.1959 Poul Hansen (fra Vinderup apotek), o. 1.7.1959, p. 30.11.1969, † 1.7.1970.

b: 5. 9.1969 Palle Lorentz Detlif (fra Mariager apotek), o. 1.12.1969.



Ålborg Boulevard apotek (256), Boulevarden 19, 9000 Ålborg, tlf. (08) 12 02 22 & personale 12 03 38. Nordjyllands amt. Ålborg kommune.

Oprettet ved kgl. resolution af 10.12.1915.

Åbnet 9.10.1917 på nuværende beliggenhed.

b: 20.12.1916 Jens Marius Nielsen Guldager, † 12.6.1930.

b: 3. 9.1930 Christian Peter Hammer (fra Ulfborg apotek), o. 1.1.1931, † 24.12.1934.

b: 26. 3.1935 Egil Carl August Viinsted (fra Gørding apotek), o. 1.7.1935, † 12.10.1944.

b: 24. 2.1945 Ingeborg Horn-Olsen (fra Gørding apotek), o. 5.4.1945, p. 14.5.1955.

b: 22.12.1954 August Pedersen, o. 15.5.1955.



Ålborg Budolfi apotek (181), Algade 60, 9000 Ålborg, tlf. (08) 12 06 77. Nordjyllands amt. Ålborg kommune.

Oprettet ved kgl. resolution af 31.10.1899.

Åbnet 15.3.1901 på beliggenheden Algade 62.

Åbnet 29.5.1932 i midlertidige lokaler i naboejendommen.

1933 flyttet til nuværende beliggenhed, hvor det åbnedes 8.1.1934.

- b: 22. 3.1900 Anton Vilhelm Hoffmann Jacobsen (fra Hornslet apotek), † 8.5.1913.
Hans enke Marie, f. Clausen ved bevilling af 23.8.1913, 1913–1914 (ved bestyrer), † 1.6.1933.
- b: 2. 5.1914 Thorvald Christian Nicolai Kjær (fra Havdrup apotek), o. 1.7.1914, f. 31.3.1924 (se København Griffenfeld apotek).
- b: 6. 2.1924 Sofus Marius Møller (fra Sindal apotek), o. 1.4.1924, † 9.4.1940.
- b: 15. 7.1940 Sally Marcus Salomonsen (fra Østbirk apotek), o. 4.2.1941, † 11.2.1941.
- b: 21. 6.1941 Carl Otto Nielsen (fra Hammershøj apotek), o. 12.8.1941, † 23.9.1952.
- b: 3.12.1952 Karl Edvin Karlsson Ekstrøm (fra Sindal apotek), o. 1.4.1953, f. 31.12.1965, † 28.10.1970.
- b: 6.10.1965 Einar Thorvald Søltøft (fra Hals apotek), o. 1.1.1966.



Ålborg Løve apotek (63), Algade 28, 9000 Ålborg, tlf. (08) 12 03 66 & (personale) 12 15 28. Nordjyllands amt. Ålborg kommune.

Oprettet ved bevilling af 19.2.1813. Salgbart privilegium.

Åbnet 15.7.1814 på nuværende beliggenhed. Nuværende ejendom opført 1898. Åbnet heri 17.3.1899. I årene 1964–65 ombygget og moderniseret.

b: 19. 2.1813 Georg Severin Kayerød, † 31.8.1845.

b: 17. 2.1846 Christian Wilhelm Kielsing (fra Nykøbing Sj. apotek), o. 4.3.1846, f. 1854, † 25.4.1873.

b: 7. 6.1854 Valdemar Kokansky Schiøtz, o. 1854, f. 15.1.1865, † 4.10.1866.

b: 2. 3.1865 Jens Peter Karmark Obel, o. 16.1.1865, f. 31.12.1869 (se Randers Svane apotek).

b: 3. 5.1870 Christian Julius Sophus Engberg, o. 1.1.1870, f. 24.3.1877 (se København Vaisenhus apotek).

b: 27.10.1877 Frederik Carl Christian Heuckendorff, o. 25.3.1877, f. 31.5.1883 (se Neksø apotek).

b: 10. 8.1883 Ludvig Hartvig Møller (fra Neksø apotek), o. 1.6.1883, f. 10.5.1896, † 17.3.1919.

b: 12. 6.1896 Carl Anthon Ballhausen (fra Korsør apotek), o. 11.5.1896, † 2.1.1903. Hans bo ved bevilling af 31.3.1903 (ved bestyrer).

b: 18. 3.1904 Valdemar Husted, o. 11.12.1903, f. 30.9.1910 (se Slagelse Svane apotek).

b: 23. 1.1911 Sophus Carstensen, o. 1.10.1910, † 28.6.1915.

b: 27. 8.1915 Asger Borthig Wibe-Simonsen, o. 1.7.1915, f. 30.6.1921, † 1.9.1957.

b: 8. 7.1921 Jørgen Ludvig Hansen (fra Grenå apotek), o. 1.7.1921, f. 31.12.1929 (se Grenå apotek).

b: 4. 1.1930 Hans Nielsen Schmidt (fra Middelfart apotek), o. 1.1.1930, f. 30.11.1931.

b: 26.11.1931 Carl Gustav Adolf Rasmussen (fra Grenå apotek), o. 1.12.1931, † 6.8.1939.

25.5.1938 bevilling til fortsat drift.

Privilegiet afløst 1.5.1938. Erstatningssum: 405.000 kr.

b: 26. 2.1940 Gustav Emmanuel Christian Rasmussen, o. 1.2.1940.



Ålborg Reberbane apotek (255), Reberbangade 25, 9000 Ålborg, tlf. (08) 12 33 11 & 12 34 38. Nordjyllands amt. Ålborg kommune.
Oprettet ved kgl. resolution af 10.12.1915.
Åbnet 3.3.1920 på nuværende beliggenhed.

Udsalg: Vester Allé 7 (1960) (B-udsalg).

- b: 20.12.1916 Carl Frederik Møller (se Fanø apotek).
Bevillingen opgivet ved tilladelse af 12.12.1917.
- b: 15. 6.1918 Frederik Sophus Gamst, f. 31.8.1953, † 22.3.1958.
- b: 18. 7.1953 Kristian Rejnhold Høst, o. 1.9.1953.



Ålborg Svane apotek (10), Jens Bangs Stenhus, Østerå, 9000 Ålborg, tlf. (08) 12 06 66 & 12 08 29. Nordjyllands amt. Ålborg kommune.
 Oprettet ved bevilling af 22.1.1639. Salgbart privilegium.
 Apoteket indrettedes i en gård på Gammeltorv.
 Ca. 1665 flyttet til nuværende beliggenhed.

Johannes Hoberus, apoteker i Ålborg fra ca. 1614. Bevillingsdato ukendt.

b: 22. 1.1639 Daniel Calow, f. 1665, † 1.11.1686.

b: 6. 7.1665 Johannes Frederik Friedenreich, o. 1665, † 11.5.1690 (gift med en datter af foregående indehaver).
 Hans enke Magdalene, f. Calow og derefter deres bo 1690–1705 (ved bestyrer), † 28.1.1701.

b: 14. 6.1705 Christian Frederik Friedenreich, o. 1705, † 4.12.1726.

b: 8. 9.1727 Christian Leonhard Rübner, o. 1727, † 2.5.1742 (gift med en datter af foregående indehaver).
 Hans enke Magdalene Marie, f. Friedenreich, 1742–1743 (ved bestyrer), † 1.3.1778.

b: 9. 8.1743 Frederik Christian Helms (gift med foregående indehavers enke), o. 1743, † 14.10.1745.

b: 7.10.1746 Georg Nicolaus Poppe (gift med foregående indehavers enke), o. 1746, † 24.3.1765.
 Hans enke, 1765–1778 (ved bestyrer).

b: 24. 6.1778 Henrik Rübner, o. 1778, † 10.12.1798.

b: 4. 1.1799 Christian Leonhard Rübner, o. 1799, † 23.11.1808.

Hans enke Lucie, f. Wissing, 1808–1811 (ved bestyrer), † 1.9.1825.

- b: 20. 9.1811 Julius August Christian von Berger (gift med foregående indehavers enke), o. 1811, † 6.10.1817.
Hans enke, 1817–1822 (ved forpagter og bestyrer).
- b: 7. 6.1822 Sivert Johnsen (gift med foregående indehavers enke), o. 1822, † 10.12.1828.
Hans enke Else Johanne, f. Kjellerup, 1828–1830 (ved bestyrer), † 19.10.1860.
- b: 18. 6.1830 Christopher Strøyberg (gift med foregående indehavers enke), o. 1830, † 23.1.1847.
Hans enke, 1847–1859 (ved bestyrer).
- b: 6. 9.1859 Jørgen Jacob Kjellerup Strøyberg, o. 1.5.1859, f. 31.12.1908, † 18.11.1921.
- b: 24. 2.1909 Valdemar Strøyberg, o. 1.1.1909, f. 31.12.1931, † 28.12.1943.
- b: 5. 1.1932 Sigurd Carl Strøyberg, o. 1.1.1932.
5.7.1937 bevilling til fortsat drift.
Privilegiet afløst 1.7.1937. Erstatningssum: 285.000 kr.

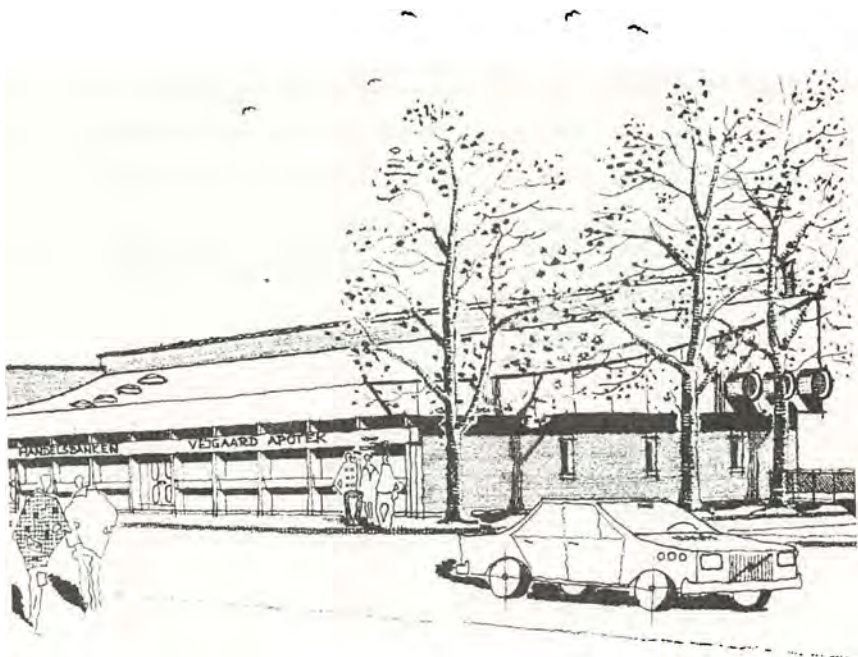

Ålborg Vejgård apotek (306), Hadsundvej 33 (fra ca. nytår 1974), 9000 Ålborg, tlf. (08) 13 65 80 & 12 44 13. Nordjyllands amt. Ålborg kommune.

Oprettet ved kgl. resolution af 22.2.1922.

Åbnet 15.5.1923 på beliggenheden Hadsundvej 20.

I 1942 flyttet til Hadsundvej 31, hvor det åbnedes 13.9.1942.

I 1974 flyttet til nuværende beliggenhed.

b: 13. 4.1922 Hans Christian Ancher Kløcker, † 9.6.1941.

b: 12. 9.1941 Hans Thorvald Rasmussen (fra Videbæk apotek), o. 7.9.1942, † 25.3.1947.

b: 21. 7.1947 Aksel Nielsen Egestad (fra Hallund apotek), o. 1.10.1947, † 12.11.1961.

b: 15. 3.1962 Henrik Axel Læssøe (fra Hurup apotek), o. 1.6.1962, p. 30.9.1966, † 26.10.1966.

b: 7. 7.1966 Henry Tage Jensen, o. 1.10.1966.



Ålborg Østerbro apotek (211), Nørregade 23, 9000 Ålborg, tlf. (08) 12 08 56 & 13 70 45 & (privat) 12 76 65. Nordjyllands amt. Ålborg kommune.

Oprettet ved kgl. resolution af 1.8.1903.

Åbnet 16.3.1905 på beliggenheden Østerbro 2.

1925 flyttet til nuværende beliggenhed, hvor det åbnedes 3.5.1925.

Udsalg: Hasseris (1968) (B-udsalg).

b: 31.10.1903 Nicolai Canariis Edinger (fra Vamdrup apotek), † 26.8.1924.

b: 27.10.1924 Mads Søren Sørensen Krog (fra Nørre-Snede apotek), o. 1.4.1925, f. 26.4.1933 (se Helsingør Stengades apotek).

b: 27.12.1932 Carl Lanning, o. 27.4.1933, † 18.8.1947.

b: 27.11.1947 Ellen Margrethe Agnes Andersen (fra Vinderup apotek), o. 1.3.1948, p. 30.9.1953, † 10.1.1959.

b: 3. 9.1953 Thorvald Egiord Hubertus Vigan Knap (fra Løkken apotek), o. 1.10.1953, f. 30.6.1961, † 25.9.1972.

b: 6. 5.1961 Karen Brøndum (fra Vrå apotek), o. 1.7.1961, f. 31.7.1966.

b: 21. 4.1966 Carsten Kielland Scheibel, o. 1.8.1966.



Ålborg Ålborghus apotek (361), Grønlands Torv, 9000 Ålborg, tlf (08) 13 06 11. Nordjyllands amt. Ålborg kommune.

Oprettet ved kgl. resolution af 6.7.1966.

Åbnet 15.8.1968 som interimapotek ved Grønlands Torv.

Åbnet 12.10.1970 på nuværende beliggenhed.

Udsalg: Gistrup (1944), Gug (1958) og Skalborg (1971).

b: 7.10.1966 Erling Pedersen.



Alestrup apotek (260), Østergade 5, 9620 Alestrup, tlf. (08) 64 10 28. Viborg amt. Alestrup kommune.

Oprettet ved kgl. resolution af 11.1.1905. Hjelpeapotek til Løgstør apotek ved bevilling af 18.6.1906.

Åbnet 1906 i lejede lokaler på en beliggenhed midt i byen umiddelbart syd for banegården.

Selvstændigt i henhold til justitsministeriets skrivelse af 4.9.1916 til apoteker M. A. Bjørn-Jensen, Løgstør.

Åbnet som sådant 1.5.1917 på nuværende beliggenhed.

Udsalg: Hvam (1942), Møldrup (1909) og Ulbjerg (1934).

b: 18. 6.1906 Christian Vilhelm Olaf Cæcilian Andersen, f. 1912 (se Løgstør apotek).

b: 1. 2.1912 Magnus Alexis Bjørn-Jensen, o. 1912, f. 30.4.1917 (se Løgstør apotek).

b: 18.12.1916 Thomas Svarrer, o. 1.5.1917, † 17.4.1921.

b: 24. 6.1921 Niels Christopher Kjær, o. 1.1.1922, † -1.1927.

b: 15. 4.1927 Niels Christian Assens, o. 1.8.1927, f. 31.3.1938 (se Nykøbing F. Svane apotek).

b: 28. 3.1938 Johan Christian William Meyer Hauberg, o. 1.4.1938, f. 31.3.1949 (se København Sct. Jacobs apotek).

b: 7. 1.1949 Hans Otto Strandgaard, o. 1.4.1949, f. 31.12.1957 (se Nakskov Nybro apotek).

b: 15.10.1957 Ernst Heinrich Prösch, o. 1.1.1958.



Århus Jernbane apotek (132), Banegårdsplads 8, 8000 Århus C, tlf. (06) 12 02 44 & (personale) 12 02 96. Århus amt. Århus kommune.

Oprettet ved kgl. resolution af 27.5.1878.

Åbnet 23.7.1879 på beliggenheden Banegårdsgade 55.

1889 flyttet til Banegårdsgade 57, hvor det åbnedes -3.1889.

1.7.1923 flyttet til midlertidige lokaler Ryesgade 22-24.

Åbnet 1.4.1929 på nuværende beliggenhed.

Tidligere navn. Frederiksbjerg apotek, Århus. Fra 1.7.1918 nuværende betegnelse.

b: 26.10.1878 Niels Bygom Krarup, † 23.12.1917.

b: 22. 3.1918 Joseph Otto Johannes Wulff (fra Vejen apotek), o. 1.7.1918, f. 23.4.1921 (se Århus Munke apotek).

b: 2.12.1920 Hans Viggo Hansen, o. 24.4.1921, † 5.1.1941.

b: 8. 4.1941 Hans Jacob Theiss Errboe (fra Kibæk apotek), o. 1.7.1941, p. 30.4.1955, † 19.4.1962.

b: 16. 4.1955 Jens Clemen Bang Termansen, o. 1.5.1955.



Århus Løve apotek (6), Store Torv 5, 8000 Århus C, tlf. (06) 12 00 22 & 12 01 42. Århus amt. Århus kommune.

Oprettet ved bevilling af 6.1.1596. Salgbart privilegium.

Apoteket lå oprindelig på beliggenheden Store Torv (nuværende) 10.

Fra ca. 1630 på beliggenheden Store Torv (nuværende) 6 og 4.

Ca. 1661 flyttet til Store Torv (nuværende) 8.

1711 flyttet til nuværende beliggenhed.

- b: 6. 1.1596 Anders Caspersen. Havde virket som apoteker i Århus i hvert fald siden 25.7.1589, f. 1604, † ?
- b: 5. 7.1609 Bernt Junger, o. 1604, † 1627.
- b: 17. 1.1631 Folmer Thomsen, o. 1627, † -10.1649.
Hans enke Cathrine Jørgensdatter ved tilladelse af 28.2.1650, 1649-1661 (ved bestyrer), † -1676.
- b: 14.10.1661 Jacob Gesius, o. 1661, † -8.1711.
- b: 20. 2.1712 Bernt Holmsted, o. 1710, f. 1727 (se Nyborg Løve apotek).
- b: 21. 3.1727 Jacob Helms, o. 1727, † 20.5.1753.
Hans bo ved bevilling af 10.8.1753, 1753-1755 (ved bestyrer).
- b: 5. 9.1755 Frederik Holmsted Høst, o. 1755, f. 1767, † 25.4.1809.
- b: 11. 4.1767 Mouritz Bierring, o. 1767, f. 1785, † 21.11.1806.
- b: 4.11.1785 Ole Severin Bøggild, o. 1785, f. 1795 (gik fallit), † 30.8.1825.
- b: 7. 8.1795 Christian Peter Kold, o. 1795, f. 1797 (se Køge apotek).
- b: 15. 9.1797 Christopher Heinrich Nicolaus Reddelien, o. 1797, f. 7.8.1833, † 21.8.1833.
- b: 1. 9.1833 Knud Reddelien. o. 8.8.1833, f. 1843, † 19.6.1861.
- b: 2.10.1843 Niels Schack Aagaard, o. 1843, f. 31.5.1875, † 6.5.1895.
- b: 14. 8.1875 Harald Knud Jeronimus Grauer, o. 1.6.1875, † 30.3.1888.
- b: 27. 9.1888 Diderik Martin Christian Reimers (fra Åbenrå Svane apotek), o. 1.11.1888, † 18.4.1902.
- b: 15. 9.1902 Martin Niels Reimers, o. 11.6.1902, † 7.3.1963.
20.1.1936 bevilling til fortsat drift.
Privilegiet afløst 1.2.1936. Erstatningssum: 435.000 kr.
- b: 15. 8.1963 Erik Bové Christensen (fra Århus kommunale hospitalers apotek), o. 1.10.1963.



Århus Marselisborg apotek, Holme (241), Rundhøj Torv 3, 8270 Højbjerg, tlf. (06) 14 80 11. Århus amt. Århus kommune.
Oprettet ved kgl. resolution af 5.6.1913.
Åbnet 29.9.1914 på beliggenheden Frederiksallé 109-111.
Åbnet 1.4.1969 på nuværende beliggenhed.

Udsalg: Beder (1969), Højbjerg (1935), Mårslet (1919) og Tranbjerg (1929).

- b: 8. 9.1913 Holger Paulsen (fra Ølgod apotek), f. 31.3.1940, † 24.12.1945.
- b: 27.10.1939 Gunnar Aagaard (fra Hurup apotek), o. 1.4.1940, p. 31.12.1952, † 2.12.1956.
- b: 1.10.1952 Ingvard Henry Georg Schmeltz (fra Frøstrup apotek), o. 1.1.1953, † 29.1.1957.
- b: 15. 4.1957 Elisabeth Charlotte Galster (fra Holsted apotek), o. 1.8.1957, p. 31.3.1968.
- b: 18. 3.1968 Preben Jørgensen, o. 1.4.1968.



Århus Munke apotek (284), Nørre Allé 35, 8000 Århus C, tlf. (06) 12 05 00*. Århus amt. Århus kommune.

Oprettet ved kgl. resolution af 21.2.1920.

Åbnet 24.5.1921 på nuværende beliggenhed.

- b: 10. 9.1920 Joseph Otto Johannes Wulff (fra Århus Jernbane apotek), † 21.9.1932.
- b: 21.11.1932 Alfred Herskind (fra Brørup apotek), o. 1.4.1933, f. 31.3.1945, † 21.7.1953.
- b: 5. 2.1945 Aage August Bang (fra Sindal apotek), o. 1.4.1945, † 9.2.1947.
- b: 19. 5.1947 Niels Christian Larsen Møller (fra Hornslet apotek), o. 10.8.1947, † 1.7.1957.
- b: 5. 7.1957 Paul Frederik Østerbye (fra Skørping apotek), o. 1.10.1957, p. 31.3.1966, † 29.10.1970.
- b: 26. 1.1966 Arne Christen Dam, o. 1.4.1966.



Århus Sct. Clemens apotek, Risskov (178), Vejlbygade 16 A, 8240 Risskov, tlf. (06) 17 61 00 & 17 62 69 & 17 51 46. Århus amt. Århus kommune.
Oprettet ved kgl. resolution af 23.6.1899.
Åbnet 2.10.1900 på beliggenheden Studsgade 41.
Åbnet 26.8.1964 i midlertidige lokaler på beliggenheden Smedegade 7, Vejlby.
Åbnet 13.10.1969 på nuværende beliggenhed.

Udsalg: Egå (1971), Lystrup (1926) og Risskov (1955).

b: 16. 9.1899 Christian Wenzel Tornøe (fra Arup apotek), † 21.5.1921.
b: 29. 7.1921 Valdemar Jacobsen Kinch (fra Hornbæk apotek), o. 1.12.1921, † 4.11.1932.
b: 10.12.1932 Fritz Christian Storm Prægel (fra Hovedgård apotek), o. 1.5.1933, f. 31.12.1945, † 15.1.1954.
b: 9.11.1945 Axel Johan Schou (fra Ikast apotek), o. 1.1.1946, f. 31.1.1959, † 5.4.1967.
b: 28.10.1958 Kaj Albert Jensen, o. 1.2.1959.



Århus Sct. Lukas apotek (347), Harald Jensensplads 1. 8000 Århus C, tlf. (06) 12 12 22 & 12 15 01. Århus amt. Århus kommune.
Oprettet ved kgl. resolution af 23.10.1939.
Åbnet 4.3.1941 på nuværende beliggenhed.

b: 3. 6.1940 Hans Christian Larsen Schougaard, † 24.4.1962.

b: 4. 8.1962 Ebba Kirstine Bryrup, f. Ifversen (fra Nørre-Snede apotek), o. 1.11.1962,
p. 31.3.1967.

b: 17.12.1966 Henry Kristian Søndergaard, o. 1.4.1967.



Århus Sct. Pauls apotek (179), Jægergårdsgade 76, 8000 Århus C, tlf. (06) 12 12 99. Århus amt. Århus kommune.

Oprettet ved kgl. resolution af 23.6.1899.

Åbnet 29.12.1900 på nuværende beliggenhed.

b: 16. 9.1899 Søren Holger Skouboe, † 30.4.1925.

b: 5. 8.1925 Karl Dahlmann Møller (fra Uldum apotek), o. 1.11.1925, † 2.1.1933.

b: 23. 3.1933 August Alexander Nicolaj Harth-Olsen (fra Holstebro Svane apotek), o. 1.7.1933, † 19.11.1934.

b: 19. 2.1935 Søren Rasmussen (fra Søndersø apotek), o. 1.6.1935, f. 31.12.1946, † 1.11.1950.

b: 21. 9.1946 Sven Alexander Poulsen, o. 1.1.1947, f. 30.9.1955 (se Århus Trøjborg apotek).

b: 24. 7.1955 Harry Bentzen, o. 1.10.1955, † 26.5.1965.

b: 9. 9.1965 Axel Edvard Rosen, o. 1.12.1965.



Århus Stjerne apotek (352), Stjernepladsen, 8200 Århus N, tlf. (06) 16 88 99 & (personale) 16 87 56. Århus amt. Århus kommune.
Oprettet ved kgl. resolution af 13.2.1953.
Åbnet 15.5.1956 i midlertidige lokaler på beliggenheden hjørnet af A. H. Wingsvej-Funch Thomsensgade.
Åbnet 14.4.1958 på nuværende beliggenhed.

Udsalg: Ekkodalen (1958) og Møllevangen (1956).

b: 18. 6.1953 Carlo Jensen, † 25.9.1969.

b: 20. 1.1970 Ernst Aarup Kristensen (fra Nykøbing M. Sct. Clemens apotek), o. 1.4. 1970.



Århus Svane apotek (40), Vestergade 4, 8000 Århus C, tlf. (06) 13 00 22. Århus amt. Århus kommune.

Oprettet ved bevilling af 19.6.1750. Salgbart privilegium.

Åbnet 1750 på nuværende beliggenhed.

Udsalg: Lisbjerg (1933).

b: 19. 6.1750 August Ludvig Steube (fra Grenå apotek), f. 1756 (gik fallit), † -11.1765.

b: 24. 6.1757 Schack Mathiesen Selmer, o. 1756, † 11.3.1783.

Hans enke Anna Elisabeth, f. Sanne, 1783-1792 (ved bestyrer), † 29.12.1815.

b: 13. 1.1792 Peter Nielsen Lystager, o. 15.2.1792, † 5.4.1797. (Gift med en datter af foregående indehaver).

Denne, Margrethe Christine, f. Selmer, 1797-1799 (ved bestyrer).

b: 15.11.1799 Jacob Jonas Køster, o. 16.10.1799, f. 1843, † 9.9.1846. (Gift med foregående indehavers enke).

b: 18. 5.1843 Nicolai Jacob Theodor Wolf, o. 1843, f. 7.5.1859, † 23.8.1890.

b: 16. 8.1859 Adolf Vilhelm Joseph Meyer, o. 8.5.1859, † 1.2.1909.

b: 28.12.1909 Haagen Jacobsen, o. 11.11.1909, f. 31.12.1917, † 9.4.1918.

b: 31. 1.1918 Orla Anders Faurshou Schmidt (fra Rødby apotek), o. 1.1.1918, † 18.4.1941.

30.5.1934 bevilling til fortsat drift.

Privilegiet afløst 1.6.1934. Erstatningssum: 310.000 kr.

b: 17.11.1941 Bent Emil Faurshou Schmidt, o. 1.12.1941.



Århus Trøjborg apotek (317), Tordenskjoldsgade 30, 8200 Århus N, tlf. (06) 16 73 77.
Århus amt. Århus kommune.

Oprettet ved kgl. resolution af 15.10.1924.

Åbnet 15.12.1925 på nuværende beliggenhed.

b: 14. 1.1925 Christian Ahnfeldt Møllerup, † 16.12.1954.

b: 22. 3.1955 Sven Alexander Poulsen (fra Århus Sct. Pauls apotek), o. 1.7.1955, f.
30.4.1967.

b: 3. 2.1967 Ernst Jensen, o. 1.5.1967.



Års apotek (259), Himmerlandsgade 94, 9600 Års, tlf. (08) 62 16 11. Nordjyllands amt. Års kommune.

Oprettet ved kgl. resolution af 11.1.1905.

Hjælpeapotek til Løgstør apotek ved bevilling af 18.6.1906.

Åbnet 10.1.1907 på nuværende beliggenhed.

Selvstændigt i henhold til justitsministeriets skrivelse af 4.9.1916 til apoteker M. A. Bjørn-Jensen, Løgstør.

Åbnet som sådant 1.5.1917.

Udsalg: Blære (1931), Haubro (1933) og Østrup (1950).

b: 18. 6.1906 Christian Vilhelm Oluf Cæcilian Andersen, f. 1912 (se Løgstør apotek).

b: 1. 2.1912 Magnus Alexis Bjørn-Jensen, o. 1912, f. 30.4.1917 (se Løgstør apotek).

b: 18.12.1916 Emmerich Charles Frederik Blæsberg Schiøtt, o. 1.5.1917, † 17.4.1938.

b: 19. 7.1938 Otto Bæhr, o. 17.10.1938, f. 31.3.1950 (se Holstebro Svane apotek).

b: 30. 9.1949 Jacob Knud Vilhelm Hogrebe-Nielsen, o. 1.4.1950, p. 31.3.1968, † 11.4.1968.

b: 29.12.1967 Karl Vilhelm Kjær, o. 1.4.1968.



Årup apotek (106), Bredgade 25, 5560 Årup, tlf. (09) 43 10 27 & 43 14 27. Fyns amt. Årup kommune.

Oprettet ved kgl. resolution af 8.12.1859 med beliggenhed i Gribsvad.

Åbnet formentlig 21.3.1861 i en nyopført ejendom i Gribsvad, beliggende ved landevejen tæt ved kroen.

I henhold til kgl. resolution af 23.8.1871 flyttet til Årup, hvor det åbnedes 10.2.1872.

Åbnet 1.10.1882 på nuværende beliggenhed.

Tidligere navn Gribsvad Apothek, ændret ved flytningen.

Udsalg: Bred (1948), Gamby (1968), Grønnemose (1968), Skallebølle (1968), Vissenbjerg (1945) og Ørsted (1948).

b: 7. 4.1860 Niels Peter Gindrup, † 1.3.1885.

1872–1885 ved bestyrer.

b: 26.10.1885 Christian Wenzel Tornøe (fra Nørre-Nebel apotek), o. 10.11.1885, f. 15.9.1900 (se Århus Sct. Clemens apotek).

b: 9. 1.1900 Sofus Vilhelm Salomon (fra Egtved apotek), o. 16.9.1900, p. 30.11.1920, † 10.8.1923.

b: 31.10.1920 Anker Jørgen Secher Rasch, o. 1.12.1920, † 2.7.1946.

b: 9. 7.1946 Svend Aage Svendsen Kolbæk, o. 1.9.1946, f. 31.10.1969.

b: 23. 5.1969 Hans Aksel Schou, o. 1.11.1969.

Nedlagte apoteker

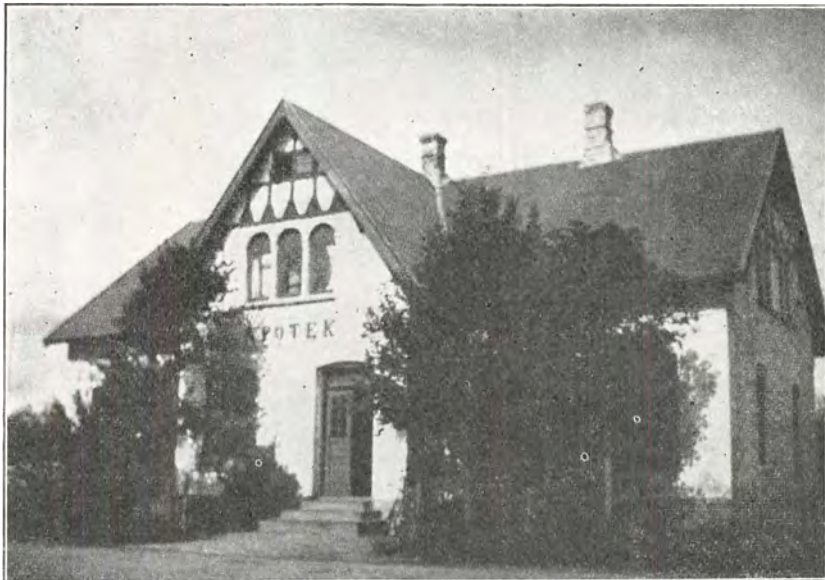

Flauenskjold apotek. Nordjyllands amt. Dronninglund kommune.

Oprettet ved kgl. resolution af 20.1.1903.

Åbnet ultimo 1903 i en til formålet opført ejendom.

Nedlagt ved kgl. resolution af 17.9.1913.

Apoteket lukket 7.4.1914.

b: 28. 4.1903 Vilhelm Heinrich Hansen Winther, f. 7.4.1914 (se Helsingø apotek).



Frørstrup apotek (267), Storkevej 20, 7741 Frørstrup, tlf. (07) 99 10 09. Viborg amt. Hanstholm kommune.

Oprettet ved bevilling af 14.9.1903 som hjælpeapotek til Fjerritslev, Vester Hanherreds apotek.

Åbnet 14.7.1904 i en nyopført bygning.

Selvstændigt ved kgl. resolution af 27.3.1917.

Åbnet 1.6.1917 i hjælpeapotekets lokaler.

Flyttet 27.11.1917 til nuværende beliggenhed.

Påny omdannet til filialapotek (A-udsalg) til Fjerritslev, Vester Hanherreds apotek ved kgl. resolution af 23.2.1972.

Udsalg: Bygholm Camping (1972), Lildstrand (1934), Vesløs (1907) og Østerild (1912).

b: 14. 9.1903 Jørgen Albert Lassen, f. 31.5.1917.

b: 31. 5.1917 Axel Hother Birch Marschall, o. 1.6.1917, f. 7.1.1927 (se Hornsyld apotek).

b: 22.10.1926 Christian Wenzel Tornøe, o. 8.7.1927, f. 30.4.1940 (se København Valby apotek).

b: 14. 3.1940 Ingvard Henry Georg Schmeltz, o. 1.5.1940, f. 31.5.1953 (se Århus Marselisborg apotek).

Fik 22.1.1951 bevilling til København Allé apoteket.

Overtog det ikke, men fik 8.3.1951 bevilling til fortsat drift af Frørstrup apotek.

b: 7. 1.1953 Johannes Nicolai Jessen, o. 1.6.1953, f. 30.6.1962 (se København Brønshøj apotek).

b: 9. 5.1962 Knud Rasmus Sand Lauridsen, o. 1.7.1962, f. 29.2.1972 (se Silkeborg Ørne apotek).

Fra 1.3.1972 drevet for apotekerfondens regning i medfør af indenrigsministeriel anmodning af 23.2.1972.



Gesten apotek (279). Ribe amt. Vejen kommune.

Oprettet ved kgl. resolution af 5.11.1902.

Åbnet 3.11.1903 på den beliggenhed, hvor det har været placeret i hele perioden.

Omdannet til hjælpeapotek til Vejen apotek i henhold til kgl. resolution af 18.11.1906.

Åbnet 31.8.1907.

Påny selvstændigt ved kgl. resolution af 4.11.1918.

Åbnet som sådant 1.2.1919.

Nedlagt ved kgl. resolution af 14.3.1969.

Apoteket lukket 31.7.1969.

b: 17. 2.1903 Joseph Otto Johannes Wulff, f. 31.1.1919 (se Vejen apotek).

b: 14. 1.1919 Jens Peter Marius Bollerup, o. 1.2.1919, f. 30.11.1927 (se København Ægirs apotek).

b: 26.10.1927 Peter Marius Henrik Rudfeld, o. 1.12.1927, f. 31.10.1940 (se Silkeborg Himmelbjerg apotek).

b: 24. 4.1940 Jens Oscar Raun-Byberg, o. 1.11.1940, † 9.10.1942.

b: 27. 3.1943 Karl Theodor Mogensén, o. 1.6.1943, f. 30.4.1952 (se København Sct. Matthæus apotek).

b: 7. 2.1952 Aksel Schledermand, o. 1.5.1952, f. 31.8.1962 (se Ringsted apotek).

b: 4. 8.1962 Anders Peter Larsén, o. 1.9.1962, f. 31.7.1969 (se Løgstør apotek).



Gislev apotek (269), Nyborgvej 11, 5854 Gislev, tlf. (09) 29 10 25 & 29 12 25. Fyns amt. Ryslinge kommune.

Oprettet ved bevilling af 24.6.1907 som hjælpeapotek til Ringe apotek.

Åbnet 28.1.1908 på nuværende beliggenhed.

Selvstændigt ved kgl. resolution af 22.6.1917.

Åbnet 1.10.1917.

Nedlagt ved kgl. resolution af 15.2.1973.

Udsalg: Kværndrup (1910), Refsvindinge (1928), Ryslinge (1935) og Ørbæk (1925).

b: 24. 6.1907 Hans Zahrtmann, f. 30.9.1917 (se Ringe apotek).

b: 6. 9.1917 Hagbarth Valentin Josephsen, o. 1.10.1917, f. 31.12.1929 (se København Sønderbro apotek).

b: 7.11.1929 Rudolf Andreas Knudsen, o. 1.1.1930, f. 30.4.1939 (se København Sct. Jacobs apotek).

b: 2. 3.1939 Karen Agnete Christensen, o. 1.5.1939, f. 31.1.1948 (se Nykøbing F. Svane apotek).

b: 30.10.1947 Svend Edvard Jackson Larsen, o. 1.2.1948, † 15.3.1951.

b: 14. 6.1951 Ellen Lysholt Jensen, f. Kierkegård Hansen, o. 16.11.1951, f. 30.9.1972.

Fra 1.10.1972 drevet for apotekerfondens regning.



Gørlev apotek (97), Østerled 35, 4281 Gørlev, tlf. (03) 55 50 46. Vestsjællands amt. Gørlev kommune.

Oprettet ved kgl. resolution af 24.12.1907. Se også Viby Sj. apotek.

Åbnet 27.10.1908 på nuværende beliggenhed.

Nedlagt ved kgl. resolution af 3.3.1972.

Apoteket lukket den 31.8.1972.

Omdannet til filialapotek (A-udsalg) fra Ruds-Vedby apotek i henhold til kgl. resolution af 3.3.1972.

Åbnet som sådant den 1.9.1972.

Udsalg: Fuglede (1924), Mullerup (1924), Reersø (1924), Svallerup (1935) og Ubby (1924).

b: 19. 3.1908 Johannes Frederik Müller Irgens, f. 14.2.1916 (se København Istedgades apotek).

b: 17.12.1915 Jens Christian August Würtzen (fra Vrå apotek), o. 15.2.1916, f. 31.10.1923 (se København Vanløse apotek).

b: 1. 2.1923 Hans Jørgen Ernst (fra Brovst apotek), o. 1.11.1923, † 21.5.1929.

b: 20. 7.1929 Otto Schoppe, o. 1.12.1929, p. 31.3.1946, † 10.1.1962.

b: 23. 3.1946 Alexander Mac Gregor Magnussen, o. 1.4.1946, f. 15.10.1954 (se København apoteket Godthåb).

b: 15. 9.1954 Ole Frederik Carl Olsen, o. 16.10.1954, † 4.10.1970.

Fik 9.10.1965 bevilling til København Vesterbro apotek, men benyttede ikke bevillingen og fik 8.1.1966 bevilling til fortsat drift af Gørlev apotek.

fra 1.4.1971 drevet for apotekerfondens regning.



Helsingør Svane apotek (4). Frederiksborg amt. Helsingør kommune.

Oprettet ved bevilling af 16.7.1581. Salgbart privilegium.

I hvert fald i 1603 var den første privilegerede apoteker bosat i Kampergade.

Den næste privilegerede apoteker boede i Kongensgade og Stengade.

Ca. 1670 lå apoteket på Stengade ved Kampergade.

I 1692 flyttedes apoteket til Strandgade (nr. 77), hvor det var beliggende indtil nedlæggelsen.

Nedlagt ved kgl. resolution af 14.5.1968.

Apoteket lukket 31.8.1970.

- b: 16. 7.1581 Peiter Pester, † 1605.
Interregnum 1605–1625.
- b: 14.11.1625 Jacob Hogenwold, † 1642.
- b: 11. 5.1641 Sylvester Hogenwold, o. 1642, f. 1663, † 1665.
- b: 27. 7.1663 Henrik Roth, o. 1663, † 5.9.1690.
Hans enke Alheit 1690–1696 (ved bestyrer).
- b: 30. 5.1696 Christian Troisin, o. 1696, f. 1701 (gik fallit), † 26.1.1704.
- b: 22. 3.1701 Henrik Roths enke, Alheit (ved bestyrer), o. 1701, † 19.12.1703.
- b: 15.12.1703 Frantz Peckel, o. 1703, † –2.1727.
- b: 14. 3.1727 Marcus Heerfords (læge) (ved bestyrer), o. 1720, † 19.1.1728.
- b: 23. 8.1728 Johan Gottfried Wissel, o. 1728, † 19.7.1736.
- b: 18.10.1737 Philip Klein, o. 1737, f. 10.10.1767 (gift med enken efter foregående indehaver), † 30.5.1782.
- b: 1. 1.1768 Johannes (Hans) von Holtzen, o. 11.10.1767, f. 19.5.1773 (gik fallit), † 16.2.1816.
- b: 4.11.1773 Johan Frederik Wulff, † –8.1786.
Hans enke Charlotte Claudine, f. Andresen, ved tilladelse af 27.10.1786 (ved bestyrer), f. 1789.
- b: 19. 6.1789 Jens Foss Steenberg, o. 1789 f. 31.12.1824, † 18.10.1837.
- b: 10. 9.1824 Schack August Steenberg, o. 1.1.1825, † 19.8.1859.
Hans enke Charlotte Elisabeth, f. Lawaetz, 1859–1862 (ved forpagter), † 1866.
- b: 17.12.1862 Charles Steenberg, o. 1862, f. 29.2.1880, † 9.5.1897.
- b: 29. 4.1880 James Henry Foersom (fra Slagelse Svane apotek), o. 1.3.1880, f. 30.4.1885 (se Hørsholm apotek).
- b: 23. 7.1885 Johannes Rink (fra Kolding Løve apotek), o. 1.5.1885, † 10.4.1925.
- b: 31. 7.1925 Gustav Rink, o. 1925, † 2.4.1948.
Bevilling 24.12.1936 til fortsat drift.
Privilegiet afløst 1.1.1937. Erstatningssum: 310.000 kr.
- b: 21. 8.1948 Ingeborg Marie Christiansen, o. 1.1.1949, f. 31.8.1970.



Hundborg apotek (263). Viborg amt. Thisted kommune.

Oprettet ved bevilling af 24.6.1907 som hjælpeapotek til Koldby apotek.

Åbnet 8.1.1908 i den ejendom, hvor det var beliggende indtil nedlæggelsen.

Selvstændigt ved kgl. resolution af 17.11.1916.

Åbnet som sådant 1.5.1917.

Nedlagt ved kgl. resolution af 10.8.1967.

Apoteket lukket 31.12.1967.

b: 24. 6.1907 Wilhelm Ferdinand Sandberg, f. 5.10.1914 (se Koldby apotek).

b: 2. 7.1914 Axel Tham Cruusberg, o. 6.10.1914, f. 30.4.1917 (se Koldby apotek).

b: 10. 2.1917 Christian Rahbek, o. 1.5.1917, f. 30.6.1931 (se Borup apotek).

b: 5.12.1930 Hans Theodor Vilhelm Skafte, o. 1.7.1931, p. 14.3.1934, † 19.7.1942.

b: 13. 1.1934 Hans Jørgen Bender, o. 15.3.1934, f. 19.10.1941 (se København Brønshøj apotek).

b: 25. 9.1941 Carsten Immanuel Levinsen, o. 20.10.1941, f. 6.5.1949 (se Vejle Gorms apotek).

b: 21. 3.1949 Jacob Anton Rørbæk-Jensen, o. 7.5.1949, f. 28.2.1958 (se Frederikshavn Svane apotek).

b: 8. 1.1958 Tage Pagh Fregerslev, o. 1.3.1958, f. 1.9.1966 (se Haderslev Hjorte apotek).
Fra 1.9.1966 og indtil lukningen drevet for apotekerfondens regning.



Hvidbjerg, Thyholm apotek (74). Ringkøbing amt. Thyholm kommune.

Oprettet ved kgl. resolution af 4.9.1822. Salgbart privilegium.

Åbnet formentlig 1823 i Søndbjerg.

1870 flyttet til Hvidbjerg i henhold til tilladelse af 27.8.1869, hvor det var beliggende indtil nedlæggelsen. Ny ejendom opført 1884.

Nedlagt ved kgl. resolution af 22.10.1969.

Apoteket lukket 30.4.1970.

b: 10. 9.1822 Johannes Carl Ustvaldt (fra Lemvig apotek), f. 1828, † 17.7.1830.

b: 13. 6.1828 Christian Wilhelm Schönemann, o. 1828, f. 1831, † 1853.

b: 9.12.1831 Lars Christian Dahlerup, o. 1831 (tillige apoteker i Fjerritslev), f. 1841 (se Thisted Svane apotek).

b: 1. 7.1841 Peter Jacob Bering, † 4.5.1868.

b: 27. 8.1869 Christian Alfred Haastrup, o. 1.10.1869, f. 30.9.1875 (se Tønder Løve apotek).

b: 28.10.1875 Frantz Christian Meyer, o. 1.10.1875, f. 30.9.1882 (se Mariager apotek).

b: 14.11.1882 Carl Anthon Ballhausen, o. 1.10.1882, f. 31.10.1891 (se Korsør apotek).

b: 12.10.1891 Richard Peter Ingemann Andersen, o. 1.11.1891, f. 31.8.1895, † 16.7.1926.

b: 14.10.1895 Frederik Helmuth Marius Eising, o. 1.9.1895, f. 28.2.1904, † 13.9.1935.

b: 23. 4.1904 Knud Børge Graae, o. 1.3.1904, gik fallit 1910, † 2.5.1965.

b: 20. 3.1911 Leonhard Carl Frederik Sodemann, o. 11.6.1911, f. 2.9.1919 (se Hobro apotek).

b: 15. 8.1919 Niels Marius Jensen Schjødt, o. 3.9.1919, f. 30.4.1925, † 7.12.1969.

b: 27. 3.1925 Marie Jensine Madsen, o. 1.5.1925, f. 31.3.1934 (se Hornbæk apotek).

Privilegiet afløst 1.4.1934. Erstatningssum: 40.000 kr.

b: 20. 3.1934 Johannes Esborg, o. 1.4.1934, f. 31.7.1944 (se København Ægirs apotek).

b: 20. 5.1944 Axel Schytte, o. 1.8.1944, p. 31.12.1969.

Fra 1.1.1970 og indtil lukningen drevet for apotekerfondens regning.



København Gefions apotek (186). Københavns amt. Københavns kommune.
Oprettet ved kgl. resolution af 24.8.1900.
Åbnet 6.9.1901 på beliggenheden Lipkesgade 28, 2100 København Ø.
Nedlagt ved kgl. resolution af 8.5.1972.
Apoteket lukket 1.9.1972.

- b: 7.12.1900 Preben Hansen, † 26.2.1908.
Hans enke Johanne, f. Nielsen ved tilladelse af 15.4.1908 (ved bestyrer),
f. 13.9.1914, † 1.1.1938.
- b: 2. 5.1914 Hans Ejler Christian Frøberg (fra København Ægirs apotek), o. 14.9.1914,
p. 30.4.1935, † 28.4.1940.
- b: 15. 4.1935 Carl Christian Oluf Priergaard (fra Nyborg Nørrevold apotek), o. 1.5.
1935, f. 30.11.1952, † 31.8.1956.
- b: 30. 7.1952 Emilie Christine Caroline Hoffmann, o. 1.12.1952, p. 1.5.1972.
Fra 1.5.1972 og indtil lukningen drevet for apotekerfondens regning.



København Griffenfeld apotek (163). Københavns amt. Københavns kommune.
Oprettet ved kgl. resolution af 27.2.1896.
Åbnet 5.6.1897 på beliggenheden Nørrebrogade 53.
Nedlagt ved kgl. resolution af 24.1.1964.
Apoteket lukket 30.4.1964.

b: 13. 6.1896 Bernhard Thortsen, † 5.9.1910.

b: 1.11.1910 Vilhelm Christian Viggo Frederiksen (fra Hornslet apotek), o. 1911,
† 13.9.1923.

b: 5.12.1923 Thorvald Christian Nicolaj Kjær (fra Ålborg Budolfi apotek), o. 13.3.
1924, † 11.2.1933.

b: 29. 5.1933 Poul Bernhard Claussen (farmaceutisk visitator 1922–1933), o. 16.8.1933,
f. 30.4.1964, † 14.4.1973.



København Gyldenløves apotek (149). Københavns amt. Københavns kommune.
Oprettet ved kgl. resolution af 23.1.1889.

Åbnet 18.2.1890 på beliggenheden Gyldenløvesgade 4.

Nedlagt ved kgl. resolution af 21.6.1965.

Apoteket lukket 30.10.1965.

Tidligere navn: Jernbaneapoteket. Ændret 1.11.1949.

b: 8. 5.1889 Erik Christian Verlauff Steenbuch, † 9.1.1910.

b: 30. 4.1910 Carl Anton Poulsen (fra Fanø apotek), o. 1910, f. 31.12.1927, † 2.4.1934.

b: 30. 6.1927 Henning August Gustav König, o. 1.1.1928, f. 31.12.1946, † 14.6.1961.

b: 17.10.1946 Axel Emil Thomsen (fra Karup (Haderup) apotek), o. 1.1.1947, p. 30.6.1965.

Fra 1.7.1965 og indtil lukningen drevet for apotekerfondens regning.

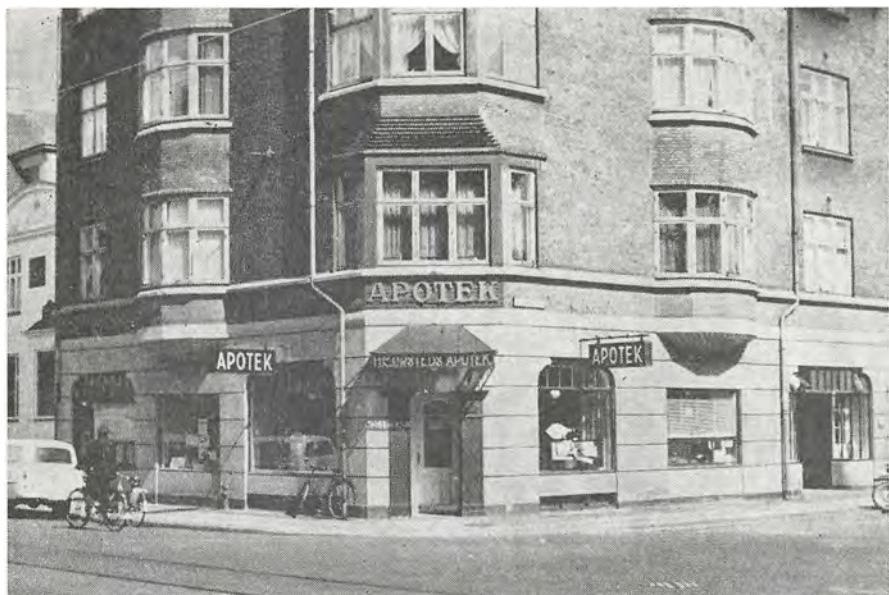

København, H. C. Ørstedes apotek, Frederiksberg (133). Københavns amt. Frederiksberg kommune.

Oprettet ved ved kgl. resolution af 15.3.1881.

Åbnet 22.7.1882 på beliggenheden H. C. Ørstedesvej 19 B.

I 1922 flyttet til beliggenheden H. C. Ørstedesvej 28, hvor det åbnedes 3.12.1922.

Nedlagt ved kgl. resolution af 25.9.1972.

Apoteket lukket 31.10.1972.

b: 22. 7.1881 Christian Erhard Esmann (fra Verninge apotek), † 17.7.1906.

b: 2.11.1906 Jens Vilhelm August Lund (fra Slagelse Rådhusapoteket), o. 1.5.1907,
† 16.1.1922.

b: 23. 3.1922 Olaf Finsen (fra Vejle Gorms apotek), o. 3.12.1922, † 14.9.1937.

b: 23.12.1937 Harald Viggo Petersen (fra Saltum apotek), o. 15.3.1938, f. 31.3.1955,
† 1.8.1960.

b: 7.12.1954 Knud Meulengracht-Madsen, o. 1.4.1955, p. 30.6.1972.

Fra 1.7.1972 og indtil lukningen drevet for apotekerfondens regning.



København Hjorte apotek (50). Københavns amt. Københavns kommune.
Oprettet ved bevilling af 27.12.1799. Salgbart privilegium.
Åbnet 1800 på beliggenheden Gothersgade 35.
Nedlagt ved kgl. resolution af 5.12.1966.
Apoteket lukket 30.6.1967.

- b: 27.12.1799 Nicolai Tychsen (tidligere apoteker i Kongsberg), † 8.8.1804.
Hans enke Anna Sørine Henrikke, f. Hollensen og dennes konkursbo
1804–1818 (ved bestyrer), † 15.12.1836.
- b: 28.11.1817 Johan Lorentz Tychsen, o. 1.1.1818, † 18.11.1841.
- b: 5. 4.1842 Constantin Johan Glahn, o. 1842, f. 31.3.1849, † 3.10.1878.
- b: 20. 4.1849 Harald Alfred Fedor Piper, o. 1.4.1849, f. 31.10.1889, † 1.4.1900.
- b: 9.12.1889 Harald Georg Vilhelm Piper, o. 1.11.1889, † 28.12.1924.
- b: 27. 3.1925 Kjeld Ove Frandsen, o. 1.5.1925, f. 30.6.1930, † 20.6.1966.
- b: 28. 4.1930 Henry Edgar Tegner, o. 1.7.1930, f. 30.6.1967, † 20.6.1970.
27.6.1938 bevilling til fortsat drift.
Privilegiet afløst 11.6.1938. Erstatningssum: 230.000 kr.



København, Det kgl. Frederiks Hospitals apotek (41). Københavns amt. Københavns kommune.

Oprettet som hospitalsapotek i henhold til kgl. fundats for Frederiks Hospital af 6.8.1756.

Åbnet 11.4.1758.

I 1912 flyttet til beliggenheden Bredgade 73, hvor det åbnedes 1.6.1912.

Selvstændigt fra 1912. Salgbart privilegium.

Nedlagt ved kgl. resolutton af 15.10.1964.

Apoteket lukket 30.6.1965.

Forpagtere:

b: 12.10.1756 Joachim Dietrich Cappel, † 4.2.1784.

b: 10. 9.1783 Jens Samuel Grønlund, † 20.9.1804.

b: 17. 5.1805 Jacob Møller (fra København Vesterbro apotek), o. 1.7.1805, f. 31.7.1832, † 6.7.1839.

b: 5. 9.1832 Christian Schifter Holm, o. 1.8.1832, f. 31.10.1869, † 10.2.1870.

b: 20.11.1869 Frederik Henrik Holm, o. 1.11.1869, f. 31.10.1884, † 18.12.1915.

b: - Ludolf Victor Christian Emil Horn (fra København Christianshavns apotek), o. 1.11.1884, † 29.12.1903.

b: - Nicolai Bjerre, o. 1.5.1904, f. 18.9.1911.

b: 5. 1.1912 Nicolai Bjerre, o. 19.9.1911, † 22.4.1938.

Privilegiet afløst 1.4.1911. Erstatningssum: 263.000 kr.

b: 26. 2.1940 Astrid Dorthea Jacobsen, o. 1.4.1940, f. 30.6.1965.



København, Kong Salomons apotek (16). Københavns amt. Københavns kommune.
 Oprettet ved bevilling af 11.5.1658. Salgbart privilegium.
 I 1661 lå apoteket i Skindergade, nuv. nr. 32, men formentlig fra 1670 på beliggenheden
 Østergade, nuv. nr. 60, fra jan. 1875 i nr. 58.
 Nedlagt ved kgl. resolution af 28.6.1961.
 Apoteket lukket 30.6.1961.

- b: 11. 5.1658 Johannes Kirchhoff, † -1.1693.
 b: 24. 2.1694 Michael Georg Scharffenberg, o. 4.2.1692, † 22.10.1711.
 Hans enke Botilde, f. Lindberg, ved tilladelse af 31.10.1711 (ved bestyrer), † -4.1731.
 b: 28.12.1731 Bernhard Hagen, o. 1732, † -12.1747.
 Hans enke Anna Margrete, f. Cøllner, † -7.1748, og derefter deres arvinger indtil 1764 (ved bestyrer).
 b: 17. 8.1764 Mathias Hagen, o.1747, † 19.6.1802.
 b: 23. 9.1803 Johannes Bernhard Hagen, o. 1802, f. 1835.
 b: 12. 9.1835 Peter Ove Hagen, o. 1835, † 26.2.1839.
 b: 13. 8.1841 Johannes Bernhard Hagen, o. 1839, f. 30.4.1845, † 20.5.1863.
 b: 14. 1.1845 Carl Ludvig Erichsen, o. 1.5.1845, f. 20.10.1873, † 26.3.1878.
 b: 6. 2.1874 Axel Georg Müller, o. 21.10.1873, † 22.12.1879.
 Hans arvinger ved tilladelse af 25.3.1880 indtil 1895 (ved skiftende bestyrere).
 b: 3. 3.1896 Otto Heering Müller, o. 15.12.1895, † 30.12.1927.
 b: 12. 7.1929 Ove Müller, o. 1929, f. 30.6.1961, † 2.2.1966.
 21.4.1937 bevilling til fortsat drift.
 Privilegiet afløst 1.5.1937. Erstatningssum: 200.000 kr.



København Løve apotek (9). Københavns amt. Københavns kommune.

Oprettet ved bevilling af 12.9.1620. Salgbart privilegium.

Har i hele perioden været beliggenhed på grunden Amagerterov 33.

Nedlagt ved kgl. resolution af 14.3.1969.

Apoteket lukket den 30.4.1971.

- b: 12. 9.1620 Esaias Fleischer, † 13.1.1663.
 b: 16. 6.1665 Gregorius Fleischer, † -4.1715.
 b: 23. 3.1716 Andreas Winther (fra Køge apotek), o. 4.10.1715, f. primo 1742, † -5.1749.
 b: 21. 4.1742 August Günther (fra København Vaisenhus apotek), o. primo 1742, † -7.1758.
 b: 13.10.1758 Christopher Günther, o. 1758, † 13.2.1790.
 b: 5. 8.1791 Johan Georg Ludvig Manthey, o. 1791, f. 30.6.1805, † 18.1.1842.
 b: 17. 7.1805 Marx Boye, o. 1.7.1805, f. 1835, † 11.2.1856.
 b: 31. 7.1835 Jørgen Albert Bech, o. 1835, f. 30.4.1859, † 10.9.1876.
 b: 31. 5.1859 Harald August Faber, o. 1.5.1859, † -12.1873.
 Hans bo ved tilladelse af 22.4.1874, 1874-76 (ved bestyrer).
 b: 12. 1.1877 Niels Nørsgaard Aggersborg (fra Haderslev Hjørte apotek), o. 1.11.1876, f. 31.10.1889, † 9.11.1895.
 b: 1. 9.1889 Paolo Victor Madvig, o. 1.11.1889, f. 31.12.1904, † 11.12.1908.
 b: 1.12.1904 Claus Albert Clausen, o. 1.1.1905, f. 1908, † 21.3.1911.
 (Medindehaver Gustav Rink indtil 1.2.1907) (se Helsingør Svane apotek).
 b: 30. 5.1908 { Anton Marius Mathias Christian Antons } o. 1908.
 { August Julius Helmuth Kongsted }
 Sidstnævnte fratrådt 18.12.1917.
 b: 25. 6.1918 Anton Marius Mathias Christian Antons, o. 18.12.1917, † 11.4.1920.
 b: 21.10.1920 August Julius Helmuth Kongsted, o. 1.10.1920, † 24.4.1939.
 15.5.1935 bevilling til fortsat drift.
 Privilegiet afløst 1.5.1935. Erstatningssum: 250.000 kr.
 b: 6.11.1939 Carl Ludvig Holtmann, o. 1939, f. 30.4.1971.
 Bevillingen bortfaldet 12.3.1943, i henhold til apotekerlovens § 36.
 Meddelt påny iflg. lov nr. 349 af 20.7.1945.



København Rådhus apoteket (217). Københavns amt. Københavns kommune.

Oprettet ved kgl. resolution af 18.5.1905.

Åbnet 15.10.1906 på beliggenheden Vester Voldgade 86, hvor det var placeret i hele perioden.

Nedlagt ved kgl. resolution af 14.10.1971.

Apoteket lukket den 31.1.1972.

b: 12. 9.1905 Axel Johansen, † 29.7.1914.

b: 9.10.1914 Jens Bødker Mikkelsen (fra Dronninglund apotek), o. 1.10.1914, † 17.11.1946.

b: 7. 3.1947 Anders Dons Hørlück, o. 18.5.1947, f. 31.1.1972.



København Sct. Jacobs apotek (153). Københavns amt. Københavns kommune.
Oprettet ved kgl. resolution af 31.5.1893.

Åbnet 27.4.1894 på beliggenheden Østerbrogade daværende nr. 98.

I 1906 flyttet til beliggenheden Østerbrogade 110, hvor det var placeret resten af perioden.

Nedlagt ved kgl. resolution af 23.12.1958.

Apoteket lukket 30.6.1959.

b: 21. 8.1893 Carl Christian Kierulff, † 30.3.1903.

Hans enke Nanna, f. Ammitzbøll Schiøtz, ved tilladelse af 10.7.1903, 1903–1908 (ved bestyrer).

b: 5. 5.1908 Peter Thaysen, o. 1.8.1908, † 23.4.1921.

b: 12.10.1921 Andreas Ejnar Johannes Aschlund (fra Kolding Svane apotek), o. 15.12.1921, † 13.5.1926.

b: 27. 8.1926 Victor Albert von Mehren (fra Skibby apotek), o. 15.11.1926, † 31.8.1938.

b: 30.12.1938 Rudolf Andreas Knudsen (fra Gislev apotek), o. 1.3.1939, † 13.7.1948.

b: 9.10.1948 Johan Christian William Meyer Hauberg (fra Ålestrup apotek), o. 1.1.1949, p. 30.6.1959, † 25.7.1965.



København Sct. Johannes apotek (190). Københavns amt. Københavns kommune.
Oprettet ved kgl. resolution af 6.2.1901.
Åbnet 25.3.1902 på beliggenheden Fredensgade 5, hvor det var placeret hele perioden.
Nedlagt ved kgl. resolution af 9.1.1968.
Apoteket lukket den 30.4.1970.

b: 15. 5.1901 Holger Georg Gottschalk Larsen, † 14.3.1930.

b: 7. 7.1930 Knud Valdemar Tjellesen, o. 16.9.1930, p. 30.11.1964, † 24.1.1965.

b: 10.11.1964 Hans Christensen, o. 1.12.1964, † 2.9.1967.



København Sorte Hest apotek (140). Københavns amt. Københavns kommune.

Oprettet ved kgl. resolution af 1.8.1884.

Åbnet 5.12.1885 på beliggenheden Vesterbrogade 124, hvor det var placeret i hele perioden.

Nedlagt ved kgl. resolution af 31.8.1970.

Apoteket lukket 31.10.1970.

b: 29.12.1884 Victor Ludvig Seehusen, † 5.2.1911.

b: 3. 5.1911 Emanuel Carl Højelse Buch (fra Egtved apotek), o. 1911, † 12.9.1925.

b: 23.11.1925 Viggo Emil Peter Wedel (fra Hedensted apotek), o. 1.4.1926, † 21.3.1945.

b: 28. 8.1945 Niels Johannes Petersen (fra Stubbekøbing apotek), o. 1.10.1945, p. 30.6.1958, † 19.6.1959.

b: 17. 3.1958 Einar Hyldal Jacobsen (tidligere apoteker i Varde), o. 1.7.1958, † 22.1.1970.



København Sølvtorvets apotek (174). Københavns amt. Københavns kommune.
Oprettet ved kgl. resolution af 13.5.1898.
Åbnet 4.11.1899 på beliggenheden Øster Farimagsgade 6, hvor det var placeret hele perioden.
Nedlagt ved kgl. resolution af 15.9.1960.
Apoteket lukket 30.4.1961.

- b: 6. 8.1898 Conrad Vilhelm August Brendstrup, † 19.4.1931.
- b: 21. 6.1931 Christian Peter Julius Carstensen (fra Randers Jernbane apotek), o. 1.10.1931, † 4.10.1939.
- b: 28.12.1939 Niels Christian Tobiassen (fra Københavns amts sygehus apotek, Gentofte), o. 1.4.1940, f. 30.4.1961.



København Sønder Boulevard apotek (231). Københavns amt. Københavns kommune.
Oprettet ved kgl. resolution af 7.4.1909.
Åbnet den 6.1.1910 på beliggenheden Sønder Boulevard 52.
Nedlagt ved kgl. resolution af 8.2.1973.
Apoteket lukket 31.3.1973.

- b: 18. 6.1909 Hans Peter Daue (28.5.1900 bevilling til Hellerup apotek, men benyttede den ikke), † 2.11.1914.
- b: 15. 1.1915 Johannes Helmuth Barfoed (fra Skørping apotek), o. 1.5.1915, † 7.6.1919.
- b: 8.10.1919 Andreas Ludvig Jørgensen (fra Hesselager apotek), o. 1.1.1920, † 27.9.1937.
- b: 24. 3.1938 Svend Aage Hansen (fra Asnæs apotek), o. 1.4.1938, f. 30.9.1953, † 22.4.1963.
- b: 26. 6.1953 Otto Vilhelm Marius Olsen, o. 1.10.1953, p. 31.12.1972.
Fra 1.1.1973 indtil lukningen drevet for apotekerfondens regning.



Nyborg Løve apotek (20). Fyns amt. Nyborg kommune.

Oprettet ved bevilling af 18.8.1631. Salgbart privilegium.

Åbnet formentlig 1631. I den første tid boede apoteket til leje forskellige steder – bl. a. under rådstuen – men fra 1706 og resten af perioden var det beliggende på Kongegade.

Nedlagt ved kgl. resolution af 6.5.1968.

Apoteket lukket 30.6.1968.

b: 18. 8.1631 Knud Johansen Wulff, f. 1668, † ?

b: 17. 6.1668 Diderik Jebbe, o. 1668, f. 1669 (gik fallit), † ?

b: 20. 5.1670 Abraham Rüdiger, † -4.1691.

b: 4. 8.1691 Claus Oldenburg, f. 1731, † 27.12.1732.

Fik 20.8.1695 bevilling til Odense Løve apotek, men forblev i Nyborg og førte herfra tilsyn med apoteket i Odense.

b: 14.12.1731 Bernt Holmsted (fra Næstved Løve apotek), o. 1731, † 24.11.1739.

Hans enke Dorthea Marie, f. Kryssing, 1739–1761 (ved bestyrer), † 18.11.1761.

b: 24. 7.1761 Johan Balthasar Rieffesthal, o. 1761, † 10.5.1789.

b: 17. 7.1789 Johan Peter Rieffesthal, o. 11.6.1789, † 2.2.1831.

b: 2. 8.1831 Christian Ludolph Stützer, o. 1831, f. 11.10.1844, † 22.11.1844.

b: 7.11.1844 Emil Holm, o. 12.10.1844, f. 31.1.1854, † 31.5.1917.

b: 10. 5.1854 Johan Peter Wilhelm Kromayer, o. 1.2.1854, f. 31.3.1886, † 27.12.1903.

b: 18. 2.1886 Peter Christian Vilhelm Hansen, o. 1.4.1886, f. 31.12.1925, † 29.5.1931.

b: 22.10.1925 Svend Aage Gelting-Hansen, o. 1.1.1926, f. 30.6.1968, † 30.4.1972.

27.1.1936 bevilling til fortsat drift.

Privilegiet afløst 1.2.1936. Erstatningssum: 185.000 kr.



Nykøbing M. Svane apotek (55). Viborg amt. Morsø kommune.

Oprettet ved bevilling af 25.5.1804. Salgbart privilegium.

Åbnet formentlig 1804 på beliggenheden Rådhusortet 5, hvor det var placeret hele perioden.

Nedlagt ved kgl. resolution af 3.12.1968.

Apoteket lukket 30.6.1973.

- b: 5.11.1802 Jacob Møller (bevillingen ikke benyttet) (se København Vesterbro apotek).
- b: 25. 5.1804 Jens Jacobsen, f. 1812 (se Nibe apotek).
- b: 27.11.1812 Peter Caspar Ferdinand Siemsen (fra Skive Løve apotek), o. 1812, f. 1824, † ?
- b: 10.12.1824 Henrich Sørensen Lund, o. 1824, f. 1826 (se Skive Løve apotek).
- b: - Carl Christian Borup, o. 1826, f. 1829, † 12.2.1852.
- b: 30. 7.1830 Albrecht Georg Begtrup, o. 1829, † 18.6.1870.
- b: 16. 8.1870 Axel Julius Frederik Gether, o. 1870, † 8.11.1874.
- b: 4. 3.1875 Andreas Carl Teilman-Friis, o. 1874, f. 10.12.1907, † 25.9.1930.
- b: 3. 1.1908 Carl Einar Normann Mogensen (fra Middelfart apotek), o. 11.12.1907, f. 10.12.1914 (se Sorø apotek).
- b: 7.12.1914 Alfred Sonne, o. 11.12.1914, † 2.3.1951.
21.4.1937 bevilling til fortsat drift.
Privilegiet afløst 1.5.1937. Erstatningssum: 210.000 kr.
- b: 26. 5.1951 Fritz Eiler Thestrup Münster (fra Videbæk apotek), o. 1.10.1951, † 26.10.1952.
- b: 13. 2.1953 Ejner Vikjær Andersen, 1.5.1953, f. 30.6.1973.



Odense Svane apotek (49). Fyns amt. Odense kommune.

Oprettet ved kgl. reskript af 5.7.1799 til fordel for det ved Graabrødre hospital i Odense indrettede sygehus. Hospitalets direktion overdrog ved kontrakt af 29.4.1801 (skøde 8-5-1801) privilegiet til apoteker i Pløen, Holsten, Lebracht Gotthilf Hartmann mod en fast årlig afgift. Denne overdrog ved skøde af 4.12.1801 privilegiet med apotek etc. til C. H. Mau. Salgbart privilegium.

Åbnet 12.2.1802 på beliggenheden Vestergade 23.

I 1811 fik apoteket navnet Svane apoteket.

- b: - Carl Heinrich Mau, f. 1810, † 6.7.1821.
 b: - Frederik Theodor Krüger, o. primo 1810, f. 31.3.1831, † 23.1.1867.
 b: - Johan Heinrich Fries, o. 1.4.1831, f. 31.3.1843, † ?
 b: 7. 3.1843 Jes Petersen, o. 1.4.1843, † 17.3.1868.
 Hans enke Catharina, f. Johannesen, 1868-1870 (ved bestyrer), † 3.10.1909.
 b: 12.10.1870 Jes Johan Petersen, o. 1.8.1870, f. 31.3.1884, † 12.8.1927.
 b: 3. 7.1884 Christen Mikkelsen, o. 1.4.1884, f. 30.9.1912, † 23.3.1924.
 b: 14.10.1912 Poul Helweg Mikkelsen, o. 1.10.1912, † 7.11.1940.
 23.3.1939 bevilling til fortsat drift.
 Privilegiet afløst 1.4.1939. Erstatningssum: 1.000.000 kr.
 Samtidig ophørte tilknytningen til Odense amts og bys sygehus.
 b: 30. 1.1941 Olaf Helweg-Mikkelsen, o. 30.1.1941, † 9.10.1972.
 Fra 1.1.1973 indtil lukningen drevet for apotekerfondens regning.

Sæby Sj. apotek. Vestsjællands amt. Høng kommune.

Oprettet ved kgl. resolution af 23.8.1851.

Åbnet formentlig 1852 i en til formålet opført ejendom.

Nedlagt ved kgl. resolution af 24.12.1907 fra den dag Gørlev apotek (og tilhørende hjælpeapotek i Ruds-Vedby) åbnedes.

Apoteket lukket 26.10.1908.

b: 6. 1.1852 Lassen Prøvesteen Gad (fra Sæby J. apotek), † 6.12.1879.

Hans enke Emilie Petrine, f. Lindholm, ved kgl. resolution af 29.1.1880,
1880–1907 (ved bestyrer), † 29.1.1907.

b: 19. 3.1908 Johannes Frederik Müller Irgens, o. 1908 (se Gørlev apotek).





Terndrup apotek (99). Nordjyllands amt. Skørping kommune.
Oprettet ved kgl. resolution af 26.7.1854 med beliggenhed i Skibsted.
Ved kgl. resolution af 24.7.1855 ændredes beliggenheden til Terndrup.
Åbnet 5.10.1855 på beliggenheden Bælumvej 10.
Nedlagt ved kgl. resolution af 14.11.1972.

Udsalg: Astrup (1927), Blendstrup (1925), Bælum (1907), Fjellerad (1910), Korup (1958), Skibsted (1962), Solbjerg (1962), St. Brøndum (1936) og Øster Hurup (1887).

- b: 9.12.1854 Monrad Matzen, † 26.2.1860.
Hans enke Sophie Louise Charlotte, f. Warncke, ved tilladelse af 11.6.1860, 1860–1906 (ved bestyrere), † 25.11.1906.
- b: 27. 4.1907 Gustav Julius Christian Bøggild, o. 1.5.1907, f. 31.5.1924 (se Bjerringbro apotek).
- b: 15. 4.1924 Andreas Nielsen Worm, o. 1.6.1924, f. 31.5.1936 (se København Islands Brygge apotek).
- b: 10. 4.1936 Otto Christian Pedersen, o. 1.6.1936, f. 31.7.1946 (se Roskilde Svane apotek).
- b: 9. 7.1946 Hermann Nielsen, o. 1.8.1946, f. 31.5.1956 (se Ringsted apotek).
- b: 13. 4.1956 Karl Aage Hestbech, o. 1.6.1956, p. 30.6.1972.
Fra 1.7.1972 indtil lukningen drevet for apotekerfondens regning.

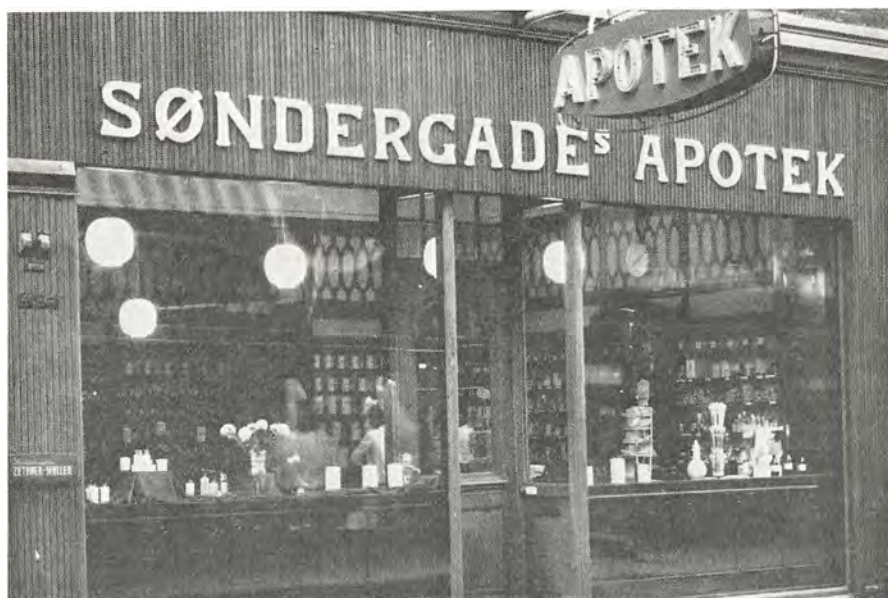

Århus Søndergades apotek (240). Århus amt. Århus kommune.

Oprettet ved kgl. resolution af 5.6.1913.

Åbnet 7.11.1914 på beliggenheden Søndergade 40-42, hvor det var beliggende hele perioden.

Nedlagt ved kgl. resolution af 14.10.1971.

Apoteket lukket 1.4.1972.

b: 8. 9.1913 Johan August Andersen (fra Asnæs apotek), † 5.6.1931.

b: 21. 8.1931 Carl Frederik Møller (fra Ringe apotek), o. 6.12.1931, f. 31.10.1942, † 20.1.1943.

b: 24. 9.1942 Johann Heinrich Theodor Tielker (fra Egtved apotek), o. 1.11.1942, f. 14.12.1953, † 18.6.1963.

b: 26. 6.1953 Christian Jens Nielsen (fra Karise apotek), o. 15.12.1953, p. 30.4.1963, † 29.11.1971.

b: 2. 4.1963 Hans Folmer Sommer Neerup (fra Sindal apotek), o. 1.5.1963, p. 30.4.1971.

Fra 1.5.1971 og indtil lukningen drevet for apotekerfondens regning.

Sygehusapoteker



Frederiksberg Hospitals apotek, Nordre Fasanvej 59, 2000 København F, tlf. (01) 34 77 11 lokal 475 & 476 & 477. Københavns amt. Frederiksberg kommune.

Åbnet 1904 på nuværende beliggenhed.

Benævnelse: Dispensator, fra 1914 hospitalsapoteker, fra 1950 sygehusapoteker.

Laurits Christian Johannesen, o. 1.4.1904, f. 30.6.1924 (se Brønshøj apotek).

Carl Blom Lind, o. 1.7.1924, f. 30.9.1938 (se København Linde apotek).

Hans Lausten-Hansen, o. 1.10.1938, f. 30.9.1950 (se Haderslev Hjorte apotek).

Carl Georg Lund, o. 1.10.1950, f. 31.7.1964 (se Odense Sct. Knuds apotek).

Helge Valdemar Mortensen, o. 1.8.1964, f. 30.6.1972 (se Frederikssund apotek).

Provisor Knud Bech, fungerende apoteker 1.7.1972–31.10.1972.

Mogens Per Nedergaard, o. 1.11.1972.



**Holbæk Sygehusapotek, Ringstedvej 4 A, 4300 Holbæk, tlf. (03) 43 32 01, lokal 395, 396 og 397. Vestsjællands amt. Holbæk kommune.
Åbnet 1.1.1934.**

**Edith Milred Orla Jensen, o. 1.9.1933, f. 31.7.1971.
Kaj Rønn, o. 1.8.1971.**



Københavns Amts Sygehus' apotek, Gentofte, Niels Andersensvej 65, 2900 Hellerup, tlf. (01) GE 1200, lokal 417. Københavns amt. Gentofte kommune.

Åbnet januar 1927.

Åbnet på nuværende beliggenhed 28.11.1955.

Niels Christian Tobiassen, o. 1.1.1927, f. 30.4.1940 (se København Sølvtorvets apotek).

Ole Holten Bartsch, o. 1.5.1940, f. 31.8.1955 (se Fredericia Løve apotek).

Jørgen Buch Allert, o. 1.9.1955, f. 31.1.1966 (se København Grøndals apotek).

Thor Krintel Espersen, o. 1.2.1966.



København Bispebjerg Hospitals apotek, Bispebjerg Bakke 23, 2400 København NV, tlf. (01) TA 1250, lokal 2490. Københavns amt. Københavns kommune. Åbnet 1913. I 1953 udvidet i en nybygning.

Severin Sørensen Marcussen, o. 1.6.1913, † 5.3.1923.

Birger Norman Jensen, o. 1.6.1923, f. 30.9.1937 (se Charlottenlund apotek).

Kaj Pedersen-Bjergaard, o. 1.10.1937, f. 30.6.1952 (se København Valby apotek).

Mogens Gad Tønnesen (fra Københavns Kommunehospitals apotek), o. 1.7.1952, f. 31.7.1959 (se København Linde apotek).

Knud Valdemar Grove-Rasmussen (fra København Finseninstituttet og Radiumstationens apotek), o. 1.8.1959, f. 30.9.1965 (se København Christianshavns apotek).

Helge Nuppenau, o. 1.10.1965.



København Finseninstituttet og Radiumstationens apotek, Strandboulevarden 49, 2100 København Ø, tlf. (01) 26 08 50 lokal 364–368. Københavns amt. Københavns kommune. Oprettet 1.7.1902 som dispensationsanstalt. Fra 1914 omdannet til hospitalsapotek. Flyttet til nuværende bygning 1973. Åbnet juli 1973.

Niels Ludvig Møller, o. 12.8.1902 (fra 1.1.1910 tillige apoteker på Københavns Kommunehospitals apotek), f. 30.6.1922 (se Holbæk Løve apotek).

Ove Thomas Nicolai Krarup Møller, o. 1.7.1922 (var samtidig apoteker på Københavns Kommunehospitals apotek), † 8.1.1936.

Carl Johan Andersson, o. 1.2.1936 (var samtidig apoteker på København Øresundshospitalets apotek), f. 31.12.1943 (se Hellerup Jernbane apotek).

Leo Eigil Viggo Nielsen, o. 1.1.1944, f. 31.1.1956 (se København Stjerne apotek).

Knud Valdemar Grove-Rasmussen, o. 1.2.1956, f. 30.9.1959 (se København Bispebjerg Hospitals apotek).

Carl Viggo Trolle-Lassen, o. 1.10.1959.



København Kommunehospitals apotek, Øster Farimagsgade 5, 1399 København K, tlf. (01) 15 85 00. Københavns amt. Københavns kommune.
Oprettet som dispensationsanstalt ved Københavns Kommunehospital og taget i brug 19.9.1863. Indrettet på den såkaldte overlægegang og flyttedes herfra til den tidligere vaskeribygning i 1923.

Carl Ferdinand Reimann, o. 1.9.1863, f. 31.5.1864 (se Fuglebjerg apotek).

Mathias Toldorph, o. 1.6.1864, † 22.11.1867.

Hans Thjørnelund, o. 1.1.1868, f. 31.12.1887, † 13.11.1891.

Niels Christian Andreas Dohn, o. 1.1.1888, f. 31.12.1889 (se Ørsted apotek).

Jens Otto Anton Valqvartz, o. 1.1.1890, f. 31.12.1909 (se København Griffenfeld apotek).

Niels Ludvig Møller, o. 1.1.1910 (var samtidig apoteker på Finsensinstituttets apotek), f. 30.6.1922 (se Holbæk Løve apotek).

Ove Thomas Nicolai Krarup Møller, o. 1.7.1922 (var samtidig apoteker på Finsensinstituttets apotek), † 8.1.1936.

Arne Torstenson Dalsgaard, o. 1.5.1936, f. 31.7.1950 (se Tåstrup apotek).

Mogens Gad Tønnesen, o. 1.8.1950, f. 30.9.1952 (se København Bispebjerg Hospitals apotek).

Henning Emil Arnfred Koefoed, o. 1.10.1952, f. 31.1.1963 (se København apotek Bjørnen, Frederiksberg).

Reiner Henry Svendsen, o. 1.3.1963, f. 31.12.1972 (se Bagsværd apotek).

Provisor Inger Kühle konstitueret leder fra 1.1.1973.



København, Den kgl. Veterinær- og Landbohøjskoles apotek, Bülowvej 13, 1870 København V, tlf. (01) 35 17 88, lokal 2554. Københavns amt. Frederiksberg kommune.
Oprettet ved kgl. bevilling af 9.4.1811 i Prinsessegade på Christianshavn.
1858 flyttet til Bülowvej.
Åbnet 1966 i nuværende bygning.

Bestyrere:

Rasmus Rasmussen, o. 1858, f. 31.12.1881, † 14.8.1882.

Albert Emil Gottlieb, o. 1.1.1882, f. 31.8.1901 (se København Steno apotek).

Hans Ejler Christian Froberg, o. 1.9.1901, f. 31.8.1909 (se København Gefions apotek).

Alfred Valdemar Krarup, o. 1.9.1909, f. 31.8.1919 (se København Delfin apotek).

Jens Kjær Gjaldbæk, o. 1.9.1919, f. 30.6.1931 (se København Amagerbro apotek).

Axel Larsen Lannung, o. 1.7.1931, f. 31.10.1950 (se Gentofte apotek).

Frantz Gustav Hansen, o. 1.11.1950.



København Rigshospitalets apotek, Blegdamsvej 9, 2100 København Ø, tlf. (01) 39 66 33, lokal 4550 og (apoteker) lokal 4555.

Oprettet ved kgl. fundats af 6.8.1756 for Frederiks Hospital i København. 1910 overførtes Frederiks Hospitals samtlige funktioner til Rigshospitalet på Blegdamsvej undtagen apoteket, der blev solgt til daværende forpagter Nicolai Bjerre (se København Kgl. Frederiks Hospitals apotek).

1.10.1910 åbnedes Rigshospitalets dispensationsanstalt (fra 1913 hospitalsapotek).

Åbnet 2.7.1962 i nuværende bygning.

Peter Christian Kierkegaard Tang Barfod, o. 1.8.1910, f. 30.9.1928 (se København Frihavns apotek).

Svend Aage Schou, o. 1.10.1928, f. 28.2.1967.

Vagn Gaunø Jensen, o. 1.3.1967.



**Odense Sygehus, apoteket, Søndre Boulevard 29, 5000 Odense, tlf. (09) 11 33 33 (apoteke-
ren) lokal 2772. Fyns amt. Odense kommune.**

Ved kgl. reskript af 5.7.1799 oprettedes Gråbrødre Hospitals apotek; fra 1811 Odense Svane apotek.

1862 lod amt og kommune opføre et nyt sygehus, hvortil leverancen skete fra Svane apoteket, indtil sygehuset åbnede sit eget apotek i 1939.

Indrettet i en tilbygning til sygehusets administrationsbygning.

Åbnet 15.10.1963 i nuværende bygning.

Jesper Christian Jespersen, o. 1.4.1939, f. 31.10.1950 (se Esbjerg Krone apotek).

Erik Laurits Duch, o. 1.11.1950, f. 30.4.1957 (se Nørresundby apotek).

Erik Digmann Poulsen, o. 1.5.1957, f. 31.1.1971 (se Esbjerg Krone apotek).

Walther Søndergaard Madsen, o. 1.2.1971.

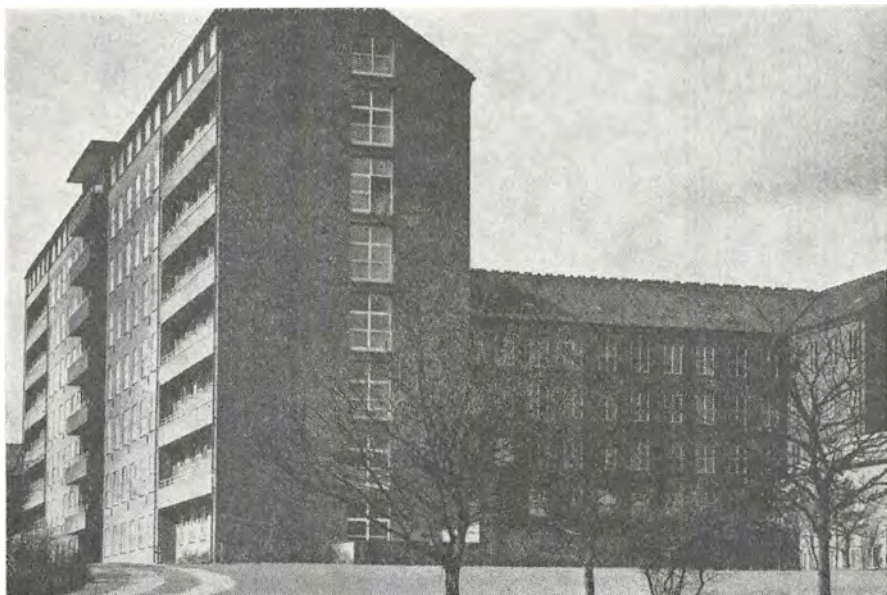

Randers Centralsygehus' apotek, Østervangsvej 26, 8900 Randers, tlf. (06) 42 52 00, lokal 330 & 331 & 332. Århus amt. Randers kommune.

Åbnet 1.1.1951 i midlertidige lokaler.

1.4.1954 åbnet i nuværende bygning.

Børge Kristian Jensen, o. 1.10.1950, f. 31.3.1963 (se Lemvig apotek).

Folmer Fischer Jensen, o. 1.4.1963.



Ålborg Sygehus Nord, apoteket, Reberbansgade, 9000 Ålborg, tlf. (08) 13 11 11.

Henry Egon Andersen, o. 1.4.1968.



Århus Kommnehospitals apotek, Nørrebrogade 44, 8000 Århus C, tlf. (06) 12 55 55, lokal 431. Århus amt. Århus kommune.

Oprettet 1920 og indrettet i medicinsk afdeling. 1939 flyttedes apoteket til den hidtidige kontorbygning, og i foråret 1961 blev det indrettet i særlig apoteksbygning.

Niels Johannes Petersen, o. 1.8.1920, f. 30.9.1936 (se Stubbekøbing apotek).

Gunner Michael Næsted Nielsen, o. 1.10.1936, f. 28.2.1952.

Erik Bové Christensen, o. 1.3.1952, f. 30.9.1963 (se Århus Løve apotek).

Jens Jakob Hejgaard, o. 1.10.1963 (se Skanderborg apotek).

Nedlagte sygehusapoteker

Faksinge Sanatoriums dispensationsanstalt.

Sanatoriet oprettedes februar 1908, og dispensationsret blev givet 2.6.1909. Med apotekerloven af 1913 gaves mulighed for omdannelse af dispensationsanstalten til hospitalsapotek.

27.8.1914 blev denne tilladelse givet, men 18.2.1915 gaves afkald på tilladelsen. Formentlig nedlagt 1915.

Eli Anker Valdemar Hans Bjørn, † 17.11.1960.



Haslev Sanatoriums dispensationsanstalt. Vestsjællands amt. Haslev kommune.
Sanatoriet fik dispensationsret 29.12.1903.
Ingen ansat kendes.

Koldingfjord Sanatoriums dispensationsanstalt.

Sanatoriet åbnedes august 1911, og dispensationsret blev givet 9.5.1911.
Ingen ansat kendes.



København Dispensationsanstalten på Almindelig Hospital.

Indrettet på Almindelig Hospital i Amaliegade, hvor det åbnedes 1.7.1815.
Nedlagt 30.4.1851.

Søren Christian Ørsted (fra Sorø apotek), o. 1.10.1814, † 11.12.1822.

Michael Christian Achen, o. 1.11.1823, f. 30.4.1851.





København Militærhospitalets apotek.

Oprettet 1.12.1848 som dispensationsanstalt ved Københavns Garnisons Sygehus i Rिंगsgade. Omdannet til hospitalsapotek fra 1.4.1916 og 1928 flyttet til Københavns Militærhospital på Tagensvej.

Nedlagt 1963.

Apoteket lukket 1.4.1963 idet funktionen blev overdraget til Rigshospitalets apotek.

Frederik Wilhelm Aabye, o. 1.4.1849, f. 30.4.1851 (se Odder apotek).

Hans Jørgen Gottschalck Ortmann, o. 1.5.1851, f. 31.3.1885, † 15.2.1886.

Alfred Gleerup, o. 1.4.1885, f. 30.9.1896 (se København Istedgades apotek).

Axel Johnsen, o. 1.10.1896, f. 31.3.1906 (se København Rådhus apotek).

Johannes Siim, o. 1.4.1906, f. 30.9.1921 (se København Delfin apotek).

Alfred Niels Christian Steen, o. 1.10.1921, f. 30.6.1938 (se København Krone apotek).

Louis Rosenlund Thomsen, o. 1.7.1938, f. 31.7.1950 (se Vejle Svane apotek).

Viggo Helweg-Mikkelsen, o. 1.8.1950, f. 31.10.1959 (se Roskilde Svane apotek).

Paul Cordius Otto Lorenz Schiller (konstitueret som leder fra 1.11.1959).



København Øresundshospitalets apotek. Københavns amt. Københavns kommune.
Åbnet 1.1.1904 som dispensationsanstalt; fra 1914 hospitalsapotek.
Nedlagt 1943.
Apoteket lukket 31.12.1943.

Raphael David Heimann, o. 1.3.1904, f. 31.10.1919 (se København Store Vibenshus apotek).

Valdemar Friis, o. 1.11.1919, f. 30.9.1932 (se København Dalgas Boulevard apotek).

Carl Johan Andersson, o. 1.10.1932 (var fra 1936–1943 tillige apoteker på Finseninstituttets apotek), f. 31.12.1943 (se Hellerup Jernbane apotek).

Nakkebølle Sanatoriums dispensationsanstalt.

Sanatoriet blev oprettet juli 1908, og dispensationsret blev givet 2.6.1909. Med apotekerloven af 1913 gaves mulighed for omdannelse af dispensationsanstalten til hospitalsapotek. 27.8.1914 blev denne tilladelse givet, men 18.2.1915 gaves afkald på tilladelsen. Formentlig lukket 30.10.1915.

Knud Theodor Jørgensen, o. 1.6.1908, f. 30.6.1911 (se Rønne Store Torvs apotek).

Hans Jørgen Bender, o. 1.8.1911, f. 30.4.1914 (se København Brønshøj apotek).

Just Christen Henrik Olesen, o. 1.5.1914, f. 31.10.1915 (se Thisted Løve apotek).



Silkeborg Sanatoriums apotek.

Sanatoriet indviedes 6.9.1903, og dispensationsret blev givet 9.9.1903. Med apotekerloven af 1913 gaves mulighed for omdannelse af dispensationsanstalten til hospitalsapotek. 27.8.1914 blev denne tilladelse givet, men 18.2.1915 gaves afkald på tilladelsen.

Formentlig nedlagt 1915.

Einar Karsten Thestrup Grav, o. -2.1908, f. -11.1910, † 24.8.1929.

Axel Claudius Hoffmann, o. 1.11.1910, f. 31.3.1911 (se Hellerup apotek).

? Christensen, o. 1914, f. 1915, † ?

Jens Christian Carl Marlow, o. 1915, f. 1915, † 1942.

Dispensationsretten gav kun tilladelse til dispensering af medicin til patienter og personale. Medicinen skulle indkøbes fra landets apoteker.

Skørping Sanatoriums dispensationsanstalt.

Sanatoriet blev oprettet august 1907, og dispensationsret blev givet 2.6.1909. Med apotekerloven af 1913 gaves mulighed for omdannelse af dispensationsanstalten til hospitalsapotek. 27.8.1914 blev denne tilladelse givet, men 18.2.1915 gaves afkald på tilladelsen. Formentlig nedlagt 1918.

1915–1918 Andrea Elisabeth Kongsted, † 10.9.1972.



Vejlefjord Sanatoriums dispensationsanstalt.

Nedlagt 1953.

1924–1953 Alma Jensen, † 1.6.1958.



Oplysninger fra Nordslesvig (Sønderjylland)

(Samlet af Bent Smedegård)

Ifølge den kongelige »Forordning om Medicis og Apothekere« fra 1672 skulle apotekere og deres eventuelle provisorer eksamineres af fakultetet i København, hvilket også gjaldt for de sønderjyske hertugdømmer. Der er dog eksempler på, at man kunne nøjes med at blive eksamineret af den lokale Distrikts-Physicus (embedslæge) sammen med to apotekere.

Den 25. maj 1804 oprettedes i tilknytning til universitetet i Kiel et »Sanitätscollegium für die Herzogthümer Schleswig und Holstein, Herrschaft Pinneberg, Graffschaft Ranzau und Stadt Altona«, som den 16. juli 1805 udstedte en bekendtgørelse, hvorefter alle, som ville erhverve eller forestå et apotek i nævnte hertugdømmer, skulle være eksamineret ved dette collegium, også selv om man tidligere var blevet eksamineret andetsteds, f. eks. i København.

På de følgende sider er opført sådanne personer, som i årene 1805–1863 har bestået en farmaceutisk prøve ved universitetet i Kiel. Enkelte af disse har også bestået farmaceutisk kandidateksamen ved Københavns universitet eller medhjælpereksamen, hvorfor der ved disse er henvist til den danske eksamen.

I det efterfølgende afsnit er givet en fortegnelse over de apotekere, som efter fredsslutningen efter krigen 1864 har fået tilladelse til at fortsætte deres virksomhed i Slesvig og Holsten, som fra 1866 var en forbundsstat under Preussen.

Derefter følger som en slags kuriosum en liste over danske farmaceuter, som har søgt og/eller fået tilladelse til at konditionere på de da tyske apoteker i Slesvig-Holsten. Listen omfatter årene 1877–1907.

Kandidater eksaminerede ved Kiel universitet 1805-1863

1805

Petersen, Ingwer
28. 2.1766 Riesum
Husum

† 25.5.1818

Krydderihandler i Lübeck. Ap. i Åbenrå
1805-18.

og København. Best. i Køge 1813-17. Ap.
i Holbæk, Elefant ap. 1817-38.
Schmid, Laurids
ca. 1790 Haderslev

†

Ap. i Wesselburen (Ditmarsken) 1817-30.

1806

Petersen, Christian

Husum

† 1832

Købte i 1808 Augustenborg apotek og fik
senere koncession som hertugelig hof-
apoteker.

1816

Albinus, Johan Heinrich Jacob
24. 5.1794 Assens

† 18.12.1867

Ap. i Assens 1818-32.

1812

Paulsen, Jens Kirkerup
12. 2.1781 Wyk på Föhr

†

Ap. i Tønder 1840-45. Ap. i Keitum 1845
-56.

Wittenkamp, Niels Henrich
Brundum v. Ribe
Tønder

†

Prov. i Sønderborg i fl. år. Prov. Flens-
borg, Løve ap. Ap. i Christian-Albrechts-
Koog 1817-37.

1817

Kämpfmann, Joachim Christian Wilhelm
29. 3.1795 Løgumkloster

†

Ap. i Løgumkloster 1826-34, ap. i Chri-
stian-Albrechts-Koog 1837-68.

1821

Leth, Nicolai Christlieb
12. 1.1794 Bjert

† 11.12.1833

Best. af Tønder Løve ap. indtil 1832. Ap.
i Bogense 1832-33.

1815

Hierm, Georg Alexander
3. 3.1792 Garding
Sønderborg

† 13.3.1839

Konditionerede i Altona, Kiel, Flensborg

1823

Thaarup, Otto Carl
Odense

†

1826

Hansen, Carl Adolf
ca. 1802 Hamburg

† 1851
Ap. i Løgumkloster 1834–51.

Boysen, Peter Ingwer

24. 5.1800 Tønder
Sønderborg Løve

† 30.9.1889
Ap. i Nysted 1830–38. Ap. i Tønder 1838–40. Ap. i Stege 1842–56 og 1861–75.
Død i København.

Hansen, Hans Heinrich

18. 9.1800 Sieseby v. Slien
Slesvig Altstadt ap.

† 12.4.1876
Ap. i Haderslev, Løve ap. 1828–60.

1827

Fries, Johan Heinrich

Süderstapel el. på Sundeved

†
Ap. i Odense, Svane ap. 1831–43.

1828

Henningsen, Lorenz

19. 5.1803 Sønderborg
Kiel

† 25.12.1871
Forpagter af Gråsten ap. 1831–66.

1830

Lorenzen, S. Julius

†
Ap. i Tønder 1831–36. (Må være identisk med Lorenz J. Lorentzen).

1831

Karberg, (Hans) Thomas

13. 7.1807 Sønderborg

† 20.4.1860
Ap. i Åbenrå, Løve ap. 1845–56.

Richter, Friedrich Ludwig

4. 4.1805 Haderslev

† 29.11.1891
Ap. i Bogense 1833–70. Død på Frederiksberg.

1832

Balle, Nicolai Edinger

1. 7.1807 Nordborg

† 9.8.1881
Ap. i Nordborg 1835–72.

Leisner, Martin (Christopher)

20. 6.1808 Haderslev

† 3.2.1881
Ap. i Wyk på Föhr 1840–77.

1833

Jebens, Anton Reinhold

28. 8.1808 Friedrichstadt

† 24.8.1883
Best. af Bredstedt ap. 1833. Ap. smst. 1834–39. Ap. i Gram 1839–56. Død i Ratzburg.

1836

Petersen, Daniel Christian

Åbenrå

†
Ap. i Åbenrå, Løve ap. 1838–46.

1839

Witt, Peter Carl

Viborg

†
Ap. i Gråsten 1897–18 ?? (Her er angivet navnet Hans Jacob Chr. Witt).

1840

Veltheim, Ferdinand

ca. 1811 Kiel

†
Ap. i Tønder 1853–70.

Burretius, Johann Carl Wilhelm

København

†

1841

Petersen, Jess

16. 1.1816
1834 Haderslev Løve

† 17.3.1868
Ap. i Odense, Svane ap. 1843–68.

Neuber, Gustav Adolph
ca. 1814 Meldorf

†
Ap. i Tønder 1847–53. Ap. i Uetersen
1853–82.

1842

Collenburg, Julius Wilhelm
6. 6.1815 Flensborg

† 25.7.1886
Ap. i Haderslev, Hjorte ap. 1842–52. Død
i Bad Schwartau.

1843

Müller, Nicolai Harzen
14. 8.1821 Løgumkloster

† 19.9.1862
Ap. i Itzehoe 1854.

1844

Kaastrup, Jens Peter
4. 5.1818 Ålborg

†

Dreger (= Dreyer), Ludolph
ca. 1820 Preetz

†
Prov. i Tønder 1845–56.

1845

Paulsen, Jacob August Friederich
Husum ?
Husum ?

†
I Sønderborg.

Heilmann, Peter Heinrich Gisberg
1821 Sjælland

† 1906
Ap. i Skælskør 1858–94. (Her er navnet
anført Henrik Peter Gysbert Heilmann).

1847

Claussen, Jens Peter (Severin)
ca. 1823 Horsens

†

1853

Hansen, Gottlieb Otto Heinrich
19. 1.1830 Haderslev
1846 Hamburg, Neustädter Fuhlen-
witte ap.
Medhj.eks. 1849 Hamburg
† 6.7.1876
Haderslev Løve medhj. 1849. Best. 1859.
Ap. 1860. Ap. i Næstved Løve ap. 1863–
76.

1854

Fehr(s), Detlef Clausen
18. 4.1831 Ødis
Odense Løve
† 2.5.1902
Medhj. i Husum og i Hamburg. Ap. i
Sundby 1881–1902.

1859

(Flensborg)
Hansen, Hans Heinrich
1840 Haderslev
1856 Heide og Haderslev Løve
† 30.3.1875
Se cand. Kbh. 1862.

Køgel, Christian Frederik
Grønland
Christiansfeld

†
Se exam. Kbh. 1859.

Ruge, Theodor Andreas Vilhelm
1840 Svendborg

Svendborg og Tønder Løve
† 16.9.1892
Se cand. Kbh. 1862.

Hempel, Preben

17. 9.1840 Assens
Åbenrå Svane
† 13.11.1918
Ap. i Kbh., Delfin ap. 1884–18.

1860

Zahrtmann, Hans
1839 Vammen, Viborg
Åbenrå Løve
† 11.5.1920
Se cand. Kbh. 1862.

Albrechtsen, Jens Johannes Vilhelm
København
Quern og Skærbæk

† 1903
Se exam. Kbh. 1860.

Seehusen, Victor Ludvig
15.12.1839 København
København, Christianshavn og
Tønder Løve

† 6.2.1911
Se cand. Kbh. 1863.

1861

Wiese, Wilhelm Heinrich Joachim
25. 4.1840 Haderslev
Haderslev Hjorte

† 1884
Se exam. Kbh. 1861.

Hansen, Johannes Rudolph Mathias
ca. 1841 Wilster
Haderslev Løve

†
Se exam. Kbh. 1861.

Minden, Wilhelm Rudolph
1832 Smedeby v. Padborg
1852 Tønder

† 1866
Se cand. Kbh. 1863.

Erdmann, Friedrich
ca. 1842 Hebron i Labrador
Christiansfeld

†
Se exam. Kbh. 1862.

Sørensen, Hector Frederik Schwerin
1841 Hyllested v. Grenå
1858 Åbenrå Svane

† 1864
Se cand. Kbh. 1864, 1.

1863

Padel, Carl Theodor Abraham
31. 5.1837 Christiansfeld

† 5.8.1924
»Apotheker« (administrator) i Christiansfeld ap. 1895–1910. Død i Ebersdorf (Thüringen). (Forveksles let med broderen, Eugen, der faldt ved Rezonville (Metz) 18.8.1870.

Jensen, Carl Emil (eks. i Flensborg)
14. 7.1843 Vedsted, Haderslev amt
1859 Haderslev

† 19.8.1901
Se cand. Kbh. 1867.

Vedel, Johan Albert
1844 Skjern
1860 Åbenrå Løve

† 11.8.1870
Se cand. Kbh. 1869, 2.

Endvidere skal nævnes:

Schmidt, David Peter Hermann
Parchim (Mecklenburg-Schwerin)
Wittenberg

†
Ap i Garding 1795. Ap. i Sønderborg 1797–1828. Forf. til flere skrifter. Forf. til: »Versuch einer geschichtlichen Uebersicht der Entstehung der Apotheken« 1822 og 2. udgave med titlen: »Historisches Taschenbuch über die Entstehung der Apotheken . . . von Schmidt dem Aelteren in Sonderburg« 1835.

Tilladelser for danske apotekere samt ansøgninger fra danske farmaceuter i Nordtyskland

Oversigt over de »danske« apotekere, der måtte fortsætte efter 1864.

Fra Landesarchiv Schleswig-Holstein, Gottorp.

Staatsarchiv Kiel. Abt. 309. Preussische Regierung. No. 35. J.nr. 1444/65 XVIII. Gesundheitscollegium. Apothekergehülfen und Prüflingen. Acta betr. die Qualificatio. von in Kopenhagen examinirten Pharmaceuten zur Errectung von Apotheken in die Herzogthümer Schleswig-Holstein 1865:

13.6.1865

Examineret i København G. L. Nissen fra Schwabstedt. Privilegium til at holde et apotek i Friedrichstadt.

11.5.1865

Tilladelse for de for tiden fungerende, i København eksaminerede apoteksindehavere.

J. K. H. Biehl i Garding

I. B. Reiffesthal i Eckernförde

J. J. Vasner i Satrup

L. C. Schübeler i Kellinghusen

C. L. Rasmussen i Arroeskjøbing

H. P. E. Nagel i Hoyer

C. A. Th. Steinmann i Lygumkloster må dog enten eksamineres på ny eller søge dispensation.

Oplysninger fra det desværre mangelfulde »Staatsarchiv Kiel, Der Regierungs-Präsident, J.Nr. I A 6«, anlagt 1877 – afsluttet 1907, om danske farmaceuter, der har søgt og/eller fået tilladelse til at fungere på apotekerne i de tidligere hertugdømmer.

1. 8.1877 1 dansk farmaceut m. disp. for ekstra prøve ansøges af apoteker Folkenberg, Haderslev
6. 8.1877 Gleeup, Alfred, søgt Physicat-prøve, ansøges af (Jacobsen?) Augustenborg apotek
17. 9.1877 Moe, Janus, Ribe, søgt physicat-prøve, ansøges af apoteker Reimers, Åbenrå
4. 8.1877 Augsburg, Wilhelm, i Tønder, examineret i København 1858 søgt tysk eksamen. (Senere indehaver af Augustenborg apotek)
4. 8.1877 Hager, Sophus, Løgumkloster, examineret i København 1876 søgt tysk prøve
25. 8.1877 Jespersen, Hans Anker, Næstved, examineret i København 1863 søgt physicat-prøve. Flensborg Physicat
25. 8.1877 (Schüsler, Carl Fr., Oestersund i Sverrig, svensk medhj. 1867 søgt physicat-prøve. Flensborg Physicat)
28. 9.1877 Sibbernens, dansk cd., bevilget physicat-prøve, ansøgt af apoteker Grove-Rasmussen, Skærbæk
- 1878 Schmidt, . . . , Naskov. Dansk og spansk eksamen. Tidl. i Tønder 2 år, i Puerto Rico 1872 og 1874, i Pløn 1878 søgt tysk prøve, ansøges af apoteker Folkenberg, Haderslev
- 1878 Fick, L., København, dansk cd. ph., har fungeret i Tønder fra 1.10.1878 søger om physicat-eksamen, ansøges af apoteker Sønnichsen, Haderslev
- 1879 Nødeboe, Vilhelm, Vemmetofte, dansk cd. ph., søger om physicat-eksamen
- 1879 Lachmann, . . . , Fohl, dansk cd. ph., søgt om physicat-eksamen

- 18.10.1899 Haderslev-apotekerne søger i fællesskab om at få danske farmaceuter uden yderligere eksamination. Svaret ikke fundet
- 1903 Madsen, G. Siig, Haderslev, bevilget arbejdstilladelse i 1 år på Haderslev Løve apotek
17. 1.1903 Dahlgreen, P. Lunøe, ansat fra 28.5. på Haderslev Hjorte apotek, søgt arbejdstilladelse med disp. for prøve, 3.8.1903 bevilget til 1904 udg.
- 1903 Hansen, Hans Chr., bevilget 1 år på Gram apotek
- 2.10.1903 Geppel, Carl, Skærbæk, søgt tilladelse til at blive indtil 1.4.1904
- 23.10.1903 Hansen, G. Christian, 1 års tilladelse i Gram
- 1903 Hansen, H. Chr., dansk cd. ph., tilladelse 1 år på Flensborg Løve apotek
11. 3.1904 Kielgast, Frederik Christian, bevilget 1 år på Nordborg apotek
11. 3.1904 Harpøth, Johannes, dansk medhj., bevilget 1 år på Gram apotek
18. 7.1904 Madsen, Hans Siig, endnu 1 år på Haderslev apotek
- Dahlgreen, P. Lunøe, endnu 1 år på Haderslev Hjorte apotek
- 12.10.1904 Goele, Albert Frederik William, dansk ch. ph., bevilget 1 år på Store apotek i Tønder
14. 1.1905 Michelsen, A., dansk medhj., 15.2. bevilget 1 år på Gram apotek
18. 1.1905 Goele, Albert F. W., dansk cd. ph., tilladt pladsskifte til Satrup apotek, men uændret tid
21. 2.1905 Madsen, Hans Siig, Haderslev, søgt tysk medhjælpereksamen – afslået – men 5.6. tilladelse til at fungere som medhjælper på Haderslev Løve apotek endnu 1 år. 17.7.1905 fornyet til juni 1908. 30.5.1907 tilladelse for 1 år på Åbenrå Svane apotek
26. 9.1905 Michelsen, A., Gram, søgt om pladsskifte til Løgumkloster. Afslået. Physicus meddeler, at det ikke ville være heldigt med to dansksindede på samme apotek.
- 29.11.1905 Egeberg, dansk medhj., p. t. amerikansk statsborger, søger tilladelse
15. 6.1906 Dyhre, Svend, dansk medhj., tilladelse for 1 år på Gram apotek
16. 6.1906 Lassen, J. L., dansk kand., tilladelse for 1 år på Højer apotek. 27.6.1907 forlænget med 1 år
13. 9.1906 Thalbitzer, Billy, dansk kand., tilladelse for 1 år på Christian-Albrechts-Koog Apot.
19. 1.1907 Rasmussen, Chr., dansk kand., tilladelse for 1 år på apotek i Westerland på Sylt
11. 3.1907 Hansen (tidl. Mors), dansk kand., tilladelse som medhj. på Sønderborg apotek til 18.10.1906(!)
30. 5.1907 Bredorf, dansk medhj., tilladt endnu 1 år på Augustenborg apotek

Kronologisk fortegnelse over apoteksindehavere der har bestået en dansk eller udenlandsk eksamen før 1770

<i>Bevillingsdato</i>	<i>Navn</i>	<i>Apotek</i>
25. 4.1549	Cornelius Hamsfort I	Odense Løve
15. 7.1557	Antonius Bate (hertugelig bev.) (kgl. bev. 5.8.1583)	Haderslev Hjorte
16. 2.1573	Philip Hauichendall	Viborg Svane
8.12.1577	Johannes Paludan I	Viborg Svane
1580	Cornelius Hamsfort II	Odense Løve
16. 7.1581	Peiter Pester	Helsingør Svane
5. 3.1585	Herman Reiminch	Kolding Løve
3. 2.1587	Johan Hermann	Viborg Svane
6. 1.1596	Anders Caspersen	Århus Løve
ca. 1600	Johannes Piper	Haderslev Hjorte
ca. 1600	Johannes Fabricius	Haderslev Hjorte
16. 2.1604	Hugo Frantzen	Viborg Svane
20. 3.1606	Anders Christensen	Sorø
10.10.1607	Bartholomæus Wilpe	Viborg Svane
2. 2.1609	Jørgen Wernicke	Viborg Svane
5. 7.1609	Bernt Junger	Århus Løve
26.12.1611	Johan Pouch	Ribe
ca. 1614	Johannes Hoberus	Ålborg Svane
12. 9.1620	Esaias Fleischer	Kbh. Løve
10.10.1622	Barthold Jung Johann (benyttede ikke bev.)	Viborg Svane
17.10.1622	Baltzar Brabrandt	Kolding Løve
12. 4.1623	Johannes Paludan II	Viborg Svane
23. 9.1623	Michael Frenzke	Tønder
14.11.1625	Jacob Hogenwold	Helsingør Svane
1627	Cornelius Hamsfort III	Odense Løve
25. 7.1630	Johannes Borchsenius	Viborg Svane
17. 1.1631	Folmer Thomsen	Århus Løve
18. 1.1631	Joakim Bursor	Sorø
31. 1.1631	Paul Huss	Tønder
18. 8.1631	Knud Johansen Wulff	Nyborg Løve
17. 9.1634	Johan Jørgensen Odendahl	Randers Løve
30. 8.1636	Christopher Jacobsen Wolf	Odense Løve
4.12.1636	Lorentz Langhorst (benyttede vist ikke bev.) ...	Fredericia Løve, se 20.1.1655
17. 6.1637	Andreas Lawrenzen	Tønder
22. 1.1639	Daniel Calow	Ålborg Svane
7. 6.1640	Christopher Muth	Næstved Løve
11. 5.1642	Sylvester Hohenwold	Helsingør Svane
26. 4.1645	Christopher Schultz	Odense Løve
25. 8.1645	Esaias Burser	Sorø
27. 9.1645	Christian Sverus	Nakskov Løve
26. 4.1646	Christian Lemmen	Randers Løve
30. 8.1646	Jørgen Berendtsen	Køge
19.10.1649	Jeremias Gleisberg	Nakskov Løve
5. 3.1650	Mathias Johannes Dahler	Haderslev Hjorte



<i>Bevillingsdato</i>	<i>Navn</i>	<i>Apotek</i>
13.10.1652	Georg Bilhardt	Odense Løve
1653	Johann Schwermann	Tønder
20. 1.1655	Lorentz Langhorst	Kolding Løve, se 4.12.1636
28. 7.1655	Stefan Ram	Odense Løve
11. 9.1656	Johan Christopher Creutzhauer	Viborg Svane
30.10.1656	Christopher Heerfordt	Nykøbing F. Løve
11. 5.1658	Johannes Berthesius	Roskilde Dom
11. 5.1658	Johannes Kirchoff	Kbh. Kong Salomon
10. 8.1659	Johan Adolph Møller	Kolding Løve
1660	Christopher Hartmann	Nykøbing F. Løve
1660	Peter Schøn	Nakskov Løve
15. 5.1660	Christian Vorstius	Haderslev Hjorte
15. 6.1660	Tobias Franck	Ribe
12. 7.1660	Johannes Chur	Randers Løve
14. 7.1661	Christopher Pedersen Balslev	Odense Løve
14.10.1661	Jacob Gesius	Århus Løve
27. 7.1663	Henrik Roth	Helsingør Svane
14. 5.1664	Bendix Campen	Fredericia Løve
9. 8.1664	Jacob Gottfried Becker	Odense Løve
16. 6.1665	Gregorius Fleischer	Kbh. Løve
6. 7.1665	Johannes Frederik Friedenreich	Ålborg Svane
18. 8.1667	Jørgen Henning Beyer	Fredericia Løve
1668	Severin Albinus	Haderslev Hjorte
17. 6.1668	Diderik Jebbe	Nyborg Løve
15. 5.1669	Johan Gottfried Becker	Kbh. Kgl. Hof
24. 9.1669	Timotheus Zimmermann	Næstved Løve
25. 9.1669	Julius Frederik Friedenreich	Viborg Svane
20. 5.1670	Abraham Rüdiger	Nyborg Løve
27. 1.1673	Peter Langheim sen.	Tønder
16. 4.1673	Christopher Heerfordt jun.	Kbh. Svane
16. 4.1673	Daniel Friedenreich	Viborg Svane
30. 4.1673	Johannes Burser	Slagelse Svane
8. 1.1675	Jacob Schultze	Haderslev Hjorte
1676	Johan Lorentz Fedder	Nakskov Løve
28. 4.1676	Johan Julius von Stracken	Slagelse Svane
2. 1.1678	Samuel Anthonisen Schirenbeck	Næstved Løve
1680	Mogens Mogensen Skou	Randers Løve
21.12.1680	Jørgen Jensen	Nakskov Løve
10. 1.1682	Abraham Christian Schwermann	Næstved Løve
1. 7.1682	Johan Jacob Mylius	Slagelse Svane
17.10.1682	Friderich Aagesen Gierulf	Kalundborg
1683	Peter Langheim jun.	Tønder
15. 5.1683	Jørgen Hervig	Køge
5. 9.1684	Johan Bødtker	Ribe
16. 5.1685	Jacob Bartholomæus sen.	Roskilde Dom
31.10.1685	Johan Justus Bøhme	Nykøbing F. Løve
14.11.1685	Heinrich Helms	Haderslev Hjorte
30. 3.1686	Gergard Wolf Prom	Næstved Løve
17. 8.1687	Henrik Bonsack (benyttede vist ikke bev.)	Assens
11.12.1688	Erik Jacobsen Elbogen	Horsens Sdr.gade
4. 8.1691	Claus Oldenburg	Nyborg Løve
18.11.1693	Johannes Hintze	Fredericia Løve
24. 2.1694	Michael Georg Scharffenberg	Kbh. Kong Salomon
22. 6.1695	Gerhard Tølnér	Næstved Løve
23.11.1695	Martinus Rahn	Roskilde Dom
30. 5.1696	Christian Troisin	Helsingør Svane
6.10.1696	Benedikt Tode	Kolding Løve
1699	Andreas Langheim	Tønder
9. 5.1699	Frederik Seidelin	Nykøbing F. Løve
21.10.1699	Bartholus Ferdinand Kyblich	Kalundborg Svane

<i>Bevillingsdato</i>	<i>Navn</i>	<i>Apotek</i>
ca. 1700	Johan Reimer	Randers Løve
2. 3.1700	Hans Caspar Nickels	Slagelse Svane
9. 3.1700	Peter von Westen	Odense Løve
14.12.1700	Johan Joachim Neumann	Ribe
14. 8.1702	Melchior Ditrichs	Kolding Løve
27. 3.1703	Christopher Becker (benyttede vist ikke bev.) ...	Assens
1703	Christian Albrecht Langheim	Tønder
24.11.1703	Conrad Fischer	Maribo
15.12.1703	Frantz Peckel	Helsingør Svane
7. 3.1705	Evert Fellmann	Holbæk Elefant
14. 6.1705	Christian Frederik Friedenreich	Ålborg Svane
2.11.1705	Gottfried Christopher Becker	Rudkøbing
16. 1.1706	Frederik Christian Hartmann	Stege
2. 3.1706	Henrik Tegler	Randers Løve
18. 1.1707	Johan Christopher Weischer	Viborg Svane
1. 3.1707	Bartholus Ferdinand Kyblich	Kbh. Chr.havn
5. 4.1707	Vincent David Fischer	Kalundborg Svane
11.11.1707	Jacob Schmidt	Horsens Sdr.gade
1708	Gottfried Becker	Kbh. Kgl. Hof, se 22.6.1741
24. 8.1709	Thomas Fabricius	Åbenrå Løve
28. 7.1710	Richard v. d. Hardt	Kolding Løve
7. 5.1712	Jacob Bartholomæus	Kbh. Chr.havn
20. 5.1713	Andreas Winther	Køge
20. 2.1712	Bernt Holmsted	Århus Løve
22. 3.1715	Mathias Langenhoven	Viborg Svane
11.12.1715	Ernst Sivers	Næstved Løve
11.12.1715	Johan Henrik Grabidel	Holstebro Løve
1717	Peter Terkelsen	Stege
23. 5.1718	Jacob Bartholomæus jun.	Roskilde Dom
13. 6.1718	Peter Høppener	Randers Løve
21. 7.1718	Nicolai Ebbesen	Fredericia Løve
1719	Erik Christian Hervig	Køge
8.11.1720	Lorentz Linde	Holbæk Elefant
18. 6.1723	Conrad Bødtker	Viborg Svane
3.12.1723	Jørgen Stær	Roskilde Dom
22. 2.1724	Carl Christian Zeise	Haderslev Hjorte
9. 3.1725	Christopher Heerfordt Mangor	Kbh. Svane
19.11.1725	Johan Eberhard Hollænder	Maribo
24. 5.1726	Nicolai Frederik Gottlieb	Kalundborg Svane
4.10.1726	Johan Heinrich Ostermann	Ribe
14. 3.1727	Marcus Heerfordt	Helsingør Svane
21. 3.1727	Jacob Helms	Århus Løve
8. 9.1727	Christian Leonhard Rübner	Ålborg Svane
12. 4.1728	Johan Christopher von Westen	Odense Løve
23. 8.1728	Johan Gottfried Wissel	Helsingør Svane
6. 5.1729	Claus Seidelin	Nykøbing F. Løve
20. 6.1729	Johan Reimer	Randers Løve
16.12.1729	Henrik Mühlmann	Holstebro Løve
20.12.1730	Adolf Drøge	Køge
23. 2.1731	Henrik Nicolaus Hoffmann	Maribo
28.12.1731	Bernhard Hagen	Kbh. Kong Salomon
18. 1.1732	Hieronymus Gercken	Næstved Løve
24.10.1733	Jens Jensen Wognsen	Vordingborg
29. 1.1734	Tobias Franck	Assens
12. 4.1734	Johannes Hintze	Fredericia Løve
26. 3.1735	Anders Christian Egholm	Stege
13. 1.1736	Johan Stabel	Viborg Svane
9. 7.1736	Johann Heinrich Tscherning	Tønder
28. 6.1737	Jürgen Fridrich Werligh	Slagelse Svane
28. 6.1737	Friedrich Ludvig Vette	Fåborg Løve

<i>Bevillingsdato</i>	<i>Navn</i>	<i>Apotek</i>
18.10.1737	Philip Klein	Helsingør Svane
31. 1.1738	Christen Holmsted	Svendborg Løve
29. 8.1738	Folkmar Jacobsen Holm	Fredericia Løve
6. 5.1740	Caspar Ludolph Cappel	Viborg Svane
23. 6.1741	Gottfried Becker	Vordingborg, se 1708
13.10.1741	Andreas Jørgensen	Rudkøbing
21. 4.1742	August Günther	Kbh. Løve
21. 9.1742	Johan Lorentz Linde	Holbæk Elefant
24.12.1742	Heinrich Fabricius	Åbenrå Løve
24. 5.1743	Gottfried Schmidt	Horsens Sdr.gade
9. 8.1743	Frederik Christian Helms	Ålborg Svane
7. 2.1744	Andreas Lorentzen Bech	Kalundborg
21. 2.1744	Mathias de Place	Kbh. Chr.havn
5. 6.1744	Hans Christian Mühlensteth	Vejle Løve
24. 7.1744	Hans Heinrich Becker	Vordingborg
18.12.1744	August Ludvig Steube	Grenå
28.12.1744	Christian Cornelius Eilschou	Kolding Løve
2. 9.1745	Daniel Sigismund Grasewurm	Tønder
21. 7.1746	Niclas Rademacher	Fredericia Løve
7.10.1746	Georg Nicolaus Poppe	Ålborg Svane
30.12.1746	Hieronymus Carstensen	Ribe
17. 2.1747	Johan Christian Topp	Vordingborg
22. 3.1748	Christian Ludvig Martini	Sorø
2. 8.1748	Frederik Hansen Funck	Køge
5. 4.1749	Nicolai Gold	Fåborg Løve
5. 5.1749	Ole Leopold Bjørnstrøm	Thisted Svane
19. 9.1749	Jørgen Thomas Schaarup	Randers Løve
9.10.1750	Jacob Gesius	Thisted Svane
19.11.1751	Jacob Elias Hoffmann	Ringkøbing Løve
1752	Heinrich Christopher Zeise	Åbenrå Løve
1753	Christoph Friedrich Zeise	Haderslev Hjorte
10. 8.1753	Antonius Smith	Slagelse Svane
21.12.1753	Herkules Weyer	Køge
1754	Jacob Buus	Kbh. Vaisenhus, se 1767
1. 2.1754	Georg Simon Jessen	Nakskov Løve
26. 7.1754	Marcus Mackeprang	Stege
5. 9.1755	Frederik Holmsted Høst	Århus Løve
24.10.1755	Siegmund Dirchs	Fåborg Løve
5.12.1755	Herman Ponick Alberg	Grenå
12.10.1756	Joachim Dietrich Cappel	Kbh. Kgl. Fred.hosp.
22.10.1756	Johan Gottfried Becker	Kbh. Kgl. Hof
24. 6.1757	Schack Mathiesen Selmer	Århus Svane
1758	Engelbrecht Platfusz	Kbh. Vaisenhus
13. 1.1758	Frands Johan Gerhard Bøving	Fåborg Løve
13.10.1758	Christopher Günther	Kbh. Løve
24.11.1758	Christian August Ziegler	Thisted Svane
15. 8.1760	Johan Frederik Hein	Ringkøbing Løve
24.10.1760	Caspar Frederik Dircks	Rønne
5.11.1760	Rasmus Smith	Vordingborg
21. 3.1761	Frederik Christian Frich	Roskilde Dom
24. 7.1761	Johan Balthasar Rieffesthal	Nyborg Løve
28. 8.1761	Johan Wilhelm Mincke	Korsør
14.10.1763	Carl Frederik Wilhelm Holzendorff	Tønder
11. 5.1764	Peter von Westen	Odense Løve
19. 5.1764	Hans Seidelin	Nykøbing F. Løve
17. 8.1764	Mathias Hagen	Kbh. Kong Salomon
4. 1.1765	Johan Christopher Hoffmann	Maribo
1766	Johann Friederich Jürgensen	Åbenrå Løve

<i>Bevillingsdato</i>	<i>Navn</i>	<i>Apotek</i>
1767	Jacob Buus	Næstved Løve, se 1754
11. 4.1767	Mouritz Bierring	Århus Løve
29. 5.1767	Rasmus Kierboe	Sorø
1. 1.1768	Johannes von Holten	Helsingør Svane
20. 1.1769	Johan Ejler Tscherning	Vejle Løve
3. 2.1769	Hans Henrik Fabritius	Næstved Løve
29. 9.1769	Frederik Vilhelm Ducke	Thisted Svane
18. 5.1770	Martin Henrik Werner	Svendborg Løve
29.12.1770	Casimir Martin Ingwersen	Fredericia Løve
27. 9.1771	Christian Cornelius Eilschou	Ribe
1773	Frantz Heinrich Müller	Kbh. Vaisenhus
4.11.1773	Johan Frederik Wulff	Helsingør Svane
8. 9.1773	Hans Venninghausen	Rudkøbing
13. 7.1774	Folkmar Jacobsen Holm	Odense Løve
19. 8.1773	Marcus Werlin	Stege
28. 8.1776	Hieronymus Sickel	Vordingborg
14. 5.1776	Jørgen Bielefeldt Franck	Assens
17. 9.1777	Georg Hermann Overbeck	Løgumkloster
24. 6.1778	Henrik Rübner	Ålborg Svane
18. 8.1779	Jacob Helms	Horsens Sdr.gade
4.11.1785	Ole Severin Bøggild	Århus Løve
14.10.1788	Just Wilhelm Kaempfmann	Løgumkloster
19. 7.1793	Peter Ludolph Bendixen	Tønder

Farmaceutiske kandidater 1769–1973

Følgende afsnit indeholder oplysninger om kandidatårgangene.
Oplysninger er ordnede således:

navn
fødselsdag, -år og -sted
til farmacien, lærested
medhjælpereksamen (karakter til kandidateksamen)
eventuel dødsdato

Derefter står ansættelsesforhold inkl. ophold på Danmarks farmaceutiske Højskole og evt. militærtjeneste. For overskuelighedens skyld er ikke medtaget vikariater af kortere varighed, medmindre det er en umiddelbar forløber for en fast ansættelse. Endvidere er der heller ikke taget hensyn til deltidsansættelser eller sygeperioder. Disse oplysninger er så vidt muligt ført tilbage til årgang ca. 1900.

* ved et årstal angiver, at oplysningen stammer fra dette års årbog.

Navn
fødselsdag og -år, -sted
til farmacien, lærested
medhj. eksamen (karakter til kand. eks.)
Beskæftigelse
Anm.

Navn
fødselsdag og -år, -sted
til farmacien, lærested
medhj. eksamen (karakter til kand. eks.)
Beskæftigelse
Anm.

1769

Ducke, Frederik Vilhelm
1739 Skallerup sogn

(antagelig)

†1794

Ap. i Thisted Svane 1769–94.

1770

Paulsen, Mathias
1751 Sønderborg
Sønderborg

(antagelig)

†1821

Ap. i Sønderborg Løve 1786–97.

1771

Dreyer, Hans Jacob
1745
Odense Løve

(antagelig)

†1780

Brændevinsbrænder i Kbh.
Jónsson, Bjørn
1.11.1738 Island

(antagelig)

†19.9.1798

Ap. i Næs, Island.
Werlin, Jørgen

(antagelig)

†

Bevilling 1773 til Stege ap. Gik fallit s.å.
Død i Kbh.

Windersleff, Adolph Christian
1742 Slagelse
1759 Kalundborg
(netop antagelig)

†7.8.1828

Kammerråd, ap. i Kalundborg 1790–
1802. Senere proprietær. Død på Frede-
riksberg.

1772

Eilschou, Andreas Michael
10.11.1747 Kolding
1766 Kolding

(antagelig)

†31.1.1824

Ap. i Ribe 1772–1824.

Faber, Christian

1741 Odense
Horsens
(bekvem)

†26.7.1822

Ap. i Holstebro, Løve ap. 1776–1816.

Stabel, Johan Sebastian

25.10.1746 Viborg
1761 Kbh. Kgl. Fred. Hosp.
(bekvem)

†16.8.1779

Ap. i Ringkøbing 1773–79.

1773

Mühlenssteth, Johannes Andreas

1746 Vejle
1761 Kbh. Kgl. Hof
(meget antagelig)

†11.1.1819

Assessor i sundhedskollegiet. Ap. i Kbh.,
Svane ap. 1782–1802.

Müller, Frantz Heinrich

17.11.1732 København
Kbh., Kong Salomon
(udmærket)

†4.3.1820

Justitsråd 1780, assessor i sundhedskolle-
giet. Forpagter af Vajsenhus ap. 1773–86.
Ap. i Kbh., Christianshavns ap. 1785–95.
Administrator ved den kgl. porcelænsfab-
rik. R* 09.

Peckel, Frantz

20. 2.1748 Kongsberg
Kongsberg
(antagelig)

†22.12.1821

Ap. i Oslo, Svane ap. 1896, men blev bo-
ende i Kbh. og bortforpagtede apoteket
for 16 år. Ny bevilling 1813, indehaver
til sin død.

Place, Paul Munchgaard de

1748 Mølleborup v. Tåstrup, Mer-
løse
1763 Kbh. Chr.havn
(bekvem)

†1804

Ap. i Stege 1775–87.

Wulff, Johan Frederik

1739 Skien
Skien
(temmelig antagelig)

†aug. 1786

Ap. i Helsingør, Svane ap. 1773–86.

Navn fødselsdag og -år, -sted til farmacien, lærested medhj. eksamen (karakter til kand. eks.) Beskæftigelse Anm.	Navn fødselsdag og -år, -sted til farmacien, lærested medhj. eksamen (karakter til kand. eks.) Beskæftigelse Anm.
1774 <i>Hagen, Bernhard</i> 1748 København Kbh. Kgl. Hof (antagelig) †9.2.1785 Ap. i Holbæk 1774-85. <i>Koefoed, Hans Fischer</i> 1739 Neksø (meget antagelig) †1781 Ap. i Skien 1779-81. <i>Wohnsen, Rasmus</i> (antagelig) 19. 7.1781 Ap. på St. Croix 1780.	Assessor pharmaciae 1814. Ap. i Rudkøbing 1776-1807, ap. i Sorø 1807-11 med filial i Ringsted. Bestyrer af dispensationsanstalten for Kbh.s fattigvæsen, Alm. Hosp. 1814-22.
1775 <i>Finch, Henrik Johan Erdman</i> 20. 6.1749 Sorø 1763 Odense Løve (antagelig) †14.8.1827 Ap. i Moss 1775-1801. <i>Nielsen, Andreas</i> 10.12.1740 København 1757 Kbh. Vaisenhus (antagelig) †5.12.1825 Ap. i Viborg, Svane ap. 1775-98.	1777 <i>Ackermann, Johan Friedrich</i> Lytjenburg, Holsten Eutin (bekvem) †12.11.1811 Ap. i Trondhjem, Løve ap. 1782-1811. <i>Bull, Ole Bornemann</i> 14. 2.1747 Trondhjem stift. 1763 Bergen Løve (laud.*) †3.12.1810 Cand. chirurg. 1786. Regimentschirurg, ap. i Kristianssund 1777-80. Ap. i Bergen, Svane ap. 1796-1810. <i>Eilschou, Morten Christian</i> 9. 9.1753 Kolding Kolding Løve (laud.*) †7.12.1810 Ap. i Kolding, Løve ap. 1779-1810. <i>Worsøe, Søren Larsen</i> 29. 5.1743 Jylland 1755 Århus Svane (laud.*) †28.4.1804 Apoteker i Holbæk 1785-1804.
1776 <i>Hullegaard, Christian Borup</i> 1751 København (nogenledes) † Ap. i Norge. <i>Weber, Johan Carl</i> 1738 Berlin Küritz (antagelig) † <i>Ørsted, Søren Christian</i> 1750 Slagelse 1765 Åbenrå (antagelig) †11.12.1822	1778 <i>Floer, Frederik Otto</i> 17.11.1740 Bergen 1756 Bergen Svane (vix n.c.) †19.3.1815 Købmand i Bergen. Ap. i Christianssund 1784-1803. <i>Klein, Magnus Hosum</i> 1745 Saksøbing 1758 Haderslev Hjorte (laud.) †4.2.1815 Ap. i Sorø 1779-1807. Postmester smst. <i>Zeilitz, Christian Magnus</i> 23.11.1754 Stavanger 1765 Stavanger (laud.*) †20.10.1825 Apoteker i Stavanger 1780-07. Senere købmand i Stavanger.

Navn
fødselsdag og -år, -sted
til farmacien, lærested
medhj. eksamen (karakter til kand. eks.)
Beskæftigelse
Anm.

Navn
fødselsdag og -år, -sted
til farmacien, lærested
medhj. eksamen (karakter til kand. eks.)
Beskæftigelse
Anm.

1779

Broegger, Johan Leonhard

5.10.1743 Jylland
1757 Fredericia Løve
(laud.)

†7.3.1824

Ap. i Ringkøbing 1779–1824.

Grünberg, Johan Joachim

11. 5.1754 Hamburg
1772 Kbh. Kgl. Fred. Hosp.
(n.c.)

†1815

Død i Holsten.

Grønlund, Jens Samuel

30. 8.1739 København
1753 Kbh. Kong Salomon
(laud.)*

†20.9.1804

Ap. i Kbh., Kgl. Fred. Hosp. ap. 1783–1804.

Horn, Christian Frederik

1740 Christianssand

(h. ill.)

†20.2.1827

Ap. i Drøbak. Død i Moss.

Jacobæus, Henrik

16. 6.1743 Ledøje
Stavanger

(h. ill.)

†6.1781

Ap. i Slagelse 1781.

1780

Fabricius, Petrus

12. 5.1748 Åbenrå
Flensborg Løve
(h. ill.)

†11.11.1827

Ap. i Åbenrå, Løve ap. 1782–1806.

Holm, Jacob

24.12.1754 Fredericia
1774 Odense Løve
(h. ill.)

†23.5.1799

Ap. i Odense, Løve ap. 1781–99.

Mülertz, Johan Carl

3. 3.1751 Fyn v. Odense
1761 Roskilde
(laud.)*

†10.11.1814

Ap. i Skien 1784–1814, med filial i Kragerø 1784–1800.

Schrøver, Jonas Kraus

14.10.1748 Kongsberg

1761 Tønsberg
(laud.)*

†2.6.1793

Ap. i Larvik 1782–93.

1781

Bøggild, Ole Severin

1757 Århus
1775 Horsens Helms
(h. ill.)

†30.8.1825

Ap. i Århus, Løve ap. 1785–95 (gik fallit).
Død som skolelærer og degn i Østerholm,
Vadum sogn v. Nr. Sundby.

Dynner, Honne Beenken

10.12.1756 Bergen
1770 Bergen Løve
(laud.)

†22.10.1811

Ap. i Bergen, Løve ap. 1785–1811.

Mechlenburg, Frederik

28.11.1751 Amrum v. Ribe
Kbh. Kong Salomon
(laud.)*

†1829

Ap. i Flensburg, Løve ap. 1783–1829.

Orry, Peter Christian

1752 Næstved
1764 Sorø
(n.c.)

†14.1.1790

Best. af Kalundborg ap. 1787–90.

Qvislin, Jacob Peter

1748 Norge
Trondhjem
(h. ill.)

†4.10.1795

Ap. i Bergen, Svane ap. 1793–95.

Rohlf, Jacob

1755 Husum, Slesvig
1771 Husum
(laud.)*

†1792

Ap. i Husum, Svane ap. til 1792.

Tychsen, Nicolai

14. 6.1751 Tønder
1766 Kbh. Kgl. Fred. Hosp.
(laud.)*

†8.8.1804

Ap. i Kongsberg 1788–1801. Lektor i kemi først i Kongsberg senere i Kbh. Assessor i sundhedskollegiet. Ap. i Kbh. Hjorte ap. 1799–1804.

Navn
fødselsdag og -år, -sted
til farmacien, lærested
medhj. eksamen (karakter til kand. eks.)
Beskæftigelse
Anm.

Navn
fødselsdag og -år, -sted
til farmacien, lærested
medhj. eksamen (karakter til kand. eks.)
Beskæftigelse
Anm.

Werlin, Christian
1744 Nysted
1758 Slagelse
(laud.*)

†13.2.1786
Død i Kbh.

1782

Pflugmacher, Johan Peter
1756 Glückstadt
1767 Glückstadt
(laud.*)

†21.1.1833
Assessor i sundhedskollegiet. Ap. i Kbh.,
Christianshavn 1795-1833. Efor for Cap-
pels Pensionslegat 1805-33.

Schaarup, August Christian

28.10.1752 Randers
1771 Kbh. Kong Salomon
(h. ill.)

†1794
Købmand i Kbh.

Smidt, Nicolaus

1. 6.1748 Stege
1762 Nyborg
(h. ill.)

†27.5.1797
Best. af Odense Løve ap. 1791-97.

Wolter, Georg Heinrich
23.12.1755 Bredsted, Slesvig
1770 Bredsted
(laud.*)

†1816
Ap. i Bredsted.

1783

Bisgaard, Jocum Carl
1747 Horsens
1761 Århus Svane
(h. ill.)

†1810
Død i Frederikshald.

Heiden, Lauritz Andresen
1754 København
1764 Kbh. Vaisenhus
(laud.*)

†1817
Død i Kbh.

Lüders, Ulrik Adolf
1750 Flensburg
Åbenrå
(laud.*)

†

Overbeck, Johannes Bartholomæus
1753 Løgumkloster
1768 Haderslev Hjørte
(laud.*)

†
Bestyrer af Århus Svane ap. 1783-87.

Rieffesthal, Johan Peter

21.10.1759 Nyborg
1774 Altona
(h. ill.)

†2.2.1831
Ap. i Nyborg 1789-1831.

Sass, Nicolaus Gottfried

15. 8.1759 Haderslev
Kbh. Svane
(laud.*)

†16.8.1800
Ap. i Haderslev Hjørte ap. 1785-1800.

1784

Bøving, Johan Georg Vilhelm

30. 3.1763 Fåborg
1777 Altona
(laud.*)

†8.12.1828
Ap. i Fåborg 1791-1828.

Hansted, Lauritz
1740 København
1753 Roskilde
(h. ill.)

†22.4.1809
Ap. i Næstved 1792-1807. Død i Hillerød.

Neblung, Christian Friedrich

27. 3.1754 Altona
1769 Altona
(laud.)

†25.12.1818
Ap. i Bergen, Svane ap. 1787-93. Ap. i
Altona 1793-1800.

Roose, Johan Christian

1759 Hamburg
Tønder
(n.c.)

†
Ap. i Arendal og Østerrisøer 1784-86.
På grund af dårlig drift pålagt ved kgl.
resolution at sætte sit apotek til auktion.

Sadolin, Christian Albert

1739 Viborg
1758 Kbh. Svane
(n.c.)

†24.9.1819
Ap. i Vejle, Løve ap. 1785-92. Død i Vi-
borg.

Navn
fødselsdag og -år, -sted
til farmacien, lærested
medhj. eksamen (karakter til kand. eks.)
Beskæftigelse
Anm.

Navn
fødselsdag og -år, -sted
til farmacien, lærested
medhj. eksamen (karakter til kand. eks.)
Beskæftigelse
Anm.

1785

Blumensaadt, Nicolai Nielsen
27. 5.1760 Tønder amt, Skads
1777 Fredericia Løve
(h. ill.)

†8.4.1804

Ap. i Køge 1790–99. Ap. i Odense, Løve
ap. 1799–1804.

Krause, Andreas

1761 Trondhjem
1776 Trondhjem Løve
(h. ill.)

†1786

Død i Kbh.

Lode, Johannes

1756 Fyn
Oslo
(h. ill.)

†

Lystager, Peter Nielsen

1751 Horsens
1772 Randers Løve
(laud. *)

†5.4.1797

Ap. i Århus, Svane ap. 1792–97.

Plum, Anthon Christoffer Rohn

1754 Korsør
1772 Kbh. Kong Salomon
(h. ill.)

†21.10.1802

Ap. i Vordingborg 1790–1802. Død i Pe-
dersborg ved Sorø.

Rieffesthal, Jacob

1761 Nyborg
1776 Kbh.
(laud. *)

†5.2.1793

Ap. i Assens 1788–93.

Sinding, Johan Otto

2. 3.1752 Kyndby
1767 Frederiksstad
(laud. *)

†24.10.1833

Ap. i Frederikshald, 1789–1830.

Zeise, Friedrich

1754 Åbenrå
1770 Åbenrå
(laud. *)

†15.9.1836

Ap. i Slagelse 1786–1830.

1786

Steenberg, Jens Foss

20. 9.1753 Jylland

1770 Horsens

(laud. *)

†18.10.1837

Ap. i Helsingør 1789–1824. Død i Hel-
singør.

1787

Becker, Gottfried

9. 2.1767. København
Kbh. Kgl. Hof
(laud. *)

†21.6.1845

Justitsråd 29, Etatsråd 42, professor i
kemi ved Kbh.s Universitet 1795–1806.
Hof- og Rejseapoteker 1791–1884. Asses-
sor i sundhedskollegiet. R*.

Esmarch, August Diederich

10. 2.1760 Slesvig
1776 Hamburg
(h. ill.)

†4.11.1818

Senator og ap. i Husum, Løve ap. fra
1787.

Müller, Franciscus Henricus

1768 København

(laud. *)

†1794

Død i Kbh.

Ziegler, Gottfried Alexander

19.10.1756 Rendsburg
1772 Kbh. Kgl. Fred. Hosp.
(laud. *)

†1789

Ap. i Narva i Rusland.

1788

Holzendorff, August Daniel Sigismund

1765 Tønder
1781 Tønder
(laud. *)

†1790

Død som ap. i Tønder.

Jessen, Claus Seidelin

3. 5.1759 Nakskov
1776 Kbh. Kgl. Fred. Hosp.
(laud. *)

†28.4.1837

Kancelliråd 12, ap. i Nakskov 1790–96.
Død i Nakskov.

Lacoppidan, Carl Adolf

30. 8.1764 Søby v. Assens
1779 Nyborg
(h. ill.)

†15.5.1843

Navn
fødselsdag og -år, -sted
til farmacien, lærested
medhj. eksamen (karakter til kand. eks.)
Beskæftigelse
Anm.

Navn
fødselsdag og -år, -sted
til farmacien, lærested
medhj. eksamen (karakter til kand. eks.)
Beskæftigelse
Anm.

Ap. i Svendborg 1792–1831.

Lorentzen, Friederich August
1765 Oldeslohe
Hamburg
(laud.**)

†1842

Justitsråd, ap. i Oldeslohe 1788–1833 og
overinspektør ved Salinen, R*. 17.

1789

Berg, Jørgen

1757 Slagelse
1773 Kbh. Kgl. Hof
(laud.*)"

†28.9.1815

Ap. i Stege 1793–1810.

Floris, Samuel

1756 Tønning
1773 Haderslev Hjorte
(h. ill.)

†

Heerder, Christian Friedrich

1755 Mecklenburg-Schwerin
1770 Altona
(laud.*)"

†1810

Ap. i Crivitz i Mecklenburg-Schwerin.

Manthey, Johan Georg Ludvig

3. 6.1769 Glückstadt
ingen

(laud.*)"

†18.1.1842

Justitsråd 07, Etatsråd 29, professor, ap. i
Kbh., Løve ap. 1791–1805. R*. 09. Ejer af
godset Falkensten, Sorø amt.

1790

Cordtz, Johan Albert

Altona
Kbh. Svane
(laud.*)"

†

Prov. i Helsingør, Svane ap.

Finch, Carl Erdenreich

1754 Sorø
1770 Odense Løve
(laud.)

†1797

Købte 1791 Korsør ap. men overtog det
ikke.

Oldendorp, Friedrich Arnold

11.10.1746 Westphalen
1761 Lüneburg

(laud.*)"

†1807

Medhjælper på Løve ap. Kbh.
Stillesen, Morten

1. 8.1768 Drammen

1782 Kbh. Kgl. Fred. Hosp.

(laud.*)"

†22.2.1839

Ap. i Drammen 1793–1839.

1791

Baumann, August Christian

25. 5.1770 Lauenburg
1784 Tønder
(laud.*)"

†3.11.1831

Direktør ved Kongsberg Sølvværk. R. af
Vasaordenen.

Junghans, Christopher

28. 6.1760 Namdal, Norge
Trondhjem
(laud.*)"

†11.11.1804

Ap. i Larvik 1794–1804.

Refsgaard, Peter

5. 8.1756 Ribe amt.
1774 Ribe
(h. ill.)

†1795

Best. af Vestsidens ap. i Frederiksstad
1791–95.

Zuschlag, David

20.11.1757 Køge
1775 Køge
(h. ill.)

†1824

Ap. i Flekkefjord, Norge. Senere over-
toldbetjent i Stavanger.

1792

Bagge, Andreas

1765 Kalundborg
Århus Løve
(laud.*)"

†4.1.1830

Assessor pharmaciae 26. Ap. i Nakskov
1796–1828.

Beetz, Johan Daniel

1762 Pommern

(h. ill.)

†

Lærte farmacien hos ap. Wolff i Bergen.

Navn fødselsdag og -år, -sted til farmacien, lærested medhj. eksamen (karakter til kand. eks.) Beskæftigelse Anm.	Navn fødselsdag og -år, -sted til farmacien, lærested medhj. eksamen (karakter til kand. eks.) Beskæftigelse Anm.
Gravenhorst, Friedrich Conrad 1759 Kiel Kiel (laud. *)	Havemann, Anton Heinrich 13. 6.1766 Hannover 1781 Hannover (laud. *)
†1836 Ap. i Korsør 1792-1807. Død i Slagelse. Reddelien, Christopher Heinrich Nicolai 11. 7.1759 Rostock 1774 Kbh. Løve (h. ill.) †21.8.1833 Ap. i Århus, Løve ap. 1797-1832.	†20.9.1819. Ap. i Vejle 1795-19. Hoffmann, Henrik Nicolai 8. 4.1769 Maribo 1782 Kbh. Kong Salomon (h. ill.) †3.3.1813 Ap. i Nykøbing F., Løve ap. 1805-13.
Resch, Wolfgang Andreas 9. 9.1770 Trondhjem 1784 Oslo Elefant (laud. *) †5.11.1844 Ap. i Kbh., Vesterbro ap. 1797-1802. Ap. i Vordingborg 1803-09. Ap. i Nibe 1810- 1816. Død som toldass. i Nibe.	Ingversen, Martin Henrik 1772 Fredericia 1788 Kbh. Kgl. Fred. Hosp. (laud. **)
Scheen, Ole Andersen 1.1764 Larvik (laud. *) †16.11.1823 Ap. i Øster-Risør, 1792-1823.	Seidelin, Claus 1769 Nykøbing F. 1784 Kbh. Svane (laud. *) †5.7.1842 Ap. i Nykøbing F., Løve ap. 1801-05. Død i Kbh.
Schultz, Frants Diderik 15. 2.1767 Christianssand Christianssand (laud. *) †25.8.1832 Ap. i Christianssand 1792-1832. Filial i Flekkefjord 1798-1803.	Topp, Henrik Pauli 19.12.1760 Svendborg 1784 Kbh. Løve (laud.) †4.2.1819 Ap. i Kragerø, 1800-19.
Winding, Knud 15. 8.1761 Hillerød 1781 Kbh. Chr.havn (laud. *) †14.12.1809 Ap. i Hillerød 1792-1809.	1794 Brasch, Hans Christian 6. 5.1769 Tamdrup sogn v. Horsens 1784 Kbh. Kgl. Fred. Hosp. (laud. *)
1793 Albinus, Johan Jürgen Daniel 1765 Hamburg 1781 Hamburg (laud. *) †26.11.1818 Ap. i Assens 1794-1818.	† Ap. i Kerteminde 1801-1804. Fuldmægtig i medicinalkontoret i Norge. Halse, Antonius Gregorius 1761 Visby sogn v. Thisted Løgumkloster (laud. *)
Blau, Johan Gottlieb 18.12.1764 Brandenburg 1780 Oderberg, Norge (laud. *) †21.2.1827 Assessor i sundhedskollegiet 1813-26. Ap. i Kbh., Vaisenhus ap. 1795-1812 og Gam- meltorvs ap. 1812-1824. Død på Fyn.	† Hartmann, Johan Ludvig 26.12.1749 Roskilde 1764 Ålborg Svane (laud. *) †12.1809 Ap. i Hjørring, Løve ap. 1794-09. Post- mester smst., 1802.

Navn fødselsdag og -år, -sted til farmacien, lærested medhj. eksamen (karakter til kand. eks.) Beskæftigelse Anm.	Navn fødselsdag og -år, -sted til farmacien, lærested medhj. eksamen (karakter til kand. eks.) Beskæftigelse Anm.
Mau, Carl Hinrich 27.10.1761 Holsten 1782 Plöen (laud.*)	Maschmann, Hans Henrik 6. 5.1775 Oslo 1789 Frederikshald (laud.*)
†6.7.1821 Ap. i Odense, Hospitals ap. (det senere Svane ap.) 1802-10.	†19.11.1860 Ap. i Oslo, Elefant ap. 1797-60. Professor. R. af Vasaordenen, 16, R. af Norges St. Olaf orden 53.
Niemann, Hans Erik 1761 Uth v. Horsens 1777 Thisted Svane (laud.*)	1797
11.5.1818 Ap. i Thisted 1796, solgte samme år apoteket. Forpagter i 16 år af Svane ap., Oslo, til den forrige ejer Frantz Peckels søn blev myndig.	Helms, Rudolph 28. 4.1774 Horsens 1788 Flensborg (laud.)
1795	†14.7.1833 Ap. i Varde 1800-33. Assessor pharm. 28.
Boye, Marx 5. 3.1768 Holsten, Geusing 1783 Itzehoe (laud.*)	Kobbe, Georg Ludvig 16. 3.1773 Holsten Altona (laud.)
11.2.1856 Ap. i Kbh. Løve ap. 1805-35. Assessor i sundhedskollegiet 1833-35. Konsulent ved den kgl. Porcelænsfabrik.	† Ap. i Rendsburg, Garnisons ap. 1800-02.
Fabricius, Lorentz Wilhadus 9. 3.1770 Haderslev 1786 Flensborg Løve (laud.*)	Køhler, Christian 1768 København 1781 Ringkøbing (h. ill.)
†27.4.1804	†
Ap. i Holmstrand 1799-1804.	Køster, Jacob Jonas 12. 1.1771 Bergen 1792 Holbæk (laud.*)
Kold, Christian Peter 16. 9.1764 Daubjerg sogn Århus Svane	†9.9.1846
(h. ill.)	Ap. i Århus, Svane ap. 1799-1843.
†30.5.1804	Nissen, Anton Georg 2. 2.1764 Rudkøbing Åbenrå
Ap. i Århus, Løve ap. 1795-97. Ap. i Køge 1800-01. Død på rejse til Guinea.	(laud.*)
1796	†30.1.1845
Frich, Peter Jesper Hersleb 21.12.1766 Roskilde	Ap. i Drøbak, 1815-40.
(laud.*)	Ørsted, Hans Christian 14. 8.1777 Rudkøbing Rudkøbing
†18.4.1802	(laud.**) †9.3.1851
Ap. i Køge 1801-02.	Gehejmekonferentsråd. Dr. phil. 1799.
Kollberg, Johan Gustaf 26. 5.1768 Landskrona 1779 Simrishamn (laud.)	Adjunkt ved det med. fakultet 1800. Prof. i fysik 1806. Opdagede elektromagnetismen 1820. Opdagede og fremstillede aluminium 1824.
†1808	Eksaminator v. farm. eksamen og medl. af eksamenskommiss. til 51.
Ap. i Thisted, Svane ap. 1797-1800 (konkurs).	R*, D.M., Storkorsridder af Db.

Navn
fødselsdag og -år, -sted
til farmacien, lærested
medhj. eksamen (karakter til kand. eks.)
Beskæftigelse
Anm.

Navn
fødselsdag og -år, -sted
til farmacien, lærested
medhj. eksamen (karakter til kand. eks.)
Beskæftigelse
Anm.

1798*Discher, Jørgen Henrik*

20. 8.1768 Birkerød
1784 Kbh. Kgl. Hof
(laud.*)

†30.5.1813

Ap. i Køge 1803–13.

Finch, Carl Frederik

24. 4.1778 Moss, Norge
1790 Moss og Kbh. Løve
(laud.)

†21.2.1849

Ap. i Moss 1801–49.

Friderici, J. Adolph Friedrich

7. 7.1774 Stralsund
Stralsund
(laud.*)

†

Død som ap. i Stralsund.

Holck, Andreas Sewald

20. 9.1769 København
1785
(laud.)

†19.11.1811

Ap. i Arendal 1799–1811.

Rübner, Christian Leonhard

14. 1.1765 Flensburg
1780 Ålborg Svane
(laud.**)

†23.11.1808

Ap. i Ålborg, Svane ap. 1798–1808.

Schwings, Andreas Lorentzen

22.10.1766 Skælskør
Kalundborg
(laud.*)

†29.10.1832

Ap. i Kalundborg 1802–05. Overmåler og vejermester 1800–05.

Sinding, Ulrich Rosing

9.10.1777 Frederiksstad
1792 Frederikshald
(laud.*)

†24.3.1865

Ap. og postmester (1824–54) i Frederiksstad i Norge 1798–1849.

Tscherning, Hans Christian

28. 8.1775 Vejle
1792 Fredericia
(laud.)

†1.9.1821

Ap. i Middelfart 1799–1821. Anlagde Børgense ap. som filial 1800–08.

Valeur, Peter

10.10.1771 Ålborg
1786 Kbh. Svane
(laud.)

†22.10.1845

Ap. i Viborg 1798–1829. Filialap. i Skive 1800–10.

1799*Bech, Peder*

28. 4.1768 Fyn
1782 Fåborg
(laud.*)

†1825

Ap. i Thisted, Svane ap. 1801–23. Død i Kbh.

Dahl, Christian Anthon

1.11.1776 Århus
1792 Kbh. Svane
(laud.*)

†24.9.1834

Ap. i Grenå 1800–34.

Møller, Jacob

1776 Svendborg
1789 Nyborg
(laud.*)

†6.7.1839

Ap. i Kbh., Vesterbro ap. 1802–05. Frederiks Hosp. ap. 1805–32. Ass. pharm. Fik i 1802 bev. til anlæg af ap. i Nykøbing M., men benyttede den ikke. Død i Horsens. Assessor pharm. 34. Efor for Cappels Pensionslegat.

Schandorff, Jacobus Christlieb

18. 5.1775 København
1789 Kbh. Kgl. Hof
(laud.)

†5.10.1842

Eddikebrygger i Oslo. Senere bureauchef for medicinalkontoret i Norge.

Ørsted, Jacob Albert

18. 5.1779 Rudkøbing
1799 Rudkøbing
(n.c.)

†1829

Købmand og gæstgiver i Rudkøbing fra 1812. Branddirektør i Rudkøbing.

1800*Faith, Christopher*

30. 6.1778 Borreby
1794 Kbh. Kgl. Hof
(laud.*)

†20.4.1853

Ap. i Randers, Løve ap. 1800–35.

Navn fødselsdag og -år, -sted til farmacien, lærested medhj. eksamen (karakter til kand. eks.) Beskæftigelse Anm.	Navn fødselsdag og -år, -sted til farmacien, lærested medhj. eksamen (karakter til kand. eks.) Beskæftigelse Anm.
<i>Finch, Johan Henrik</i> 8. 7.1779 Moss Moss (laud.)* †22.4.1801	Ap. i Kalundborg 1812–22. Medicinal- revisor ved Kbh.s fattigvæsen. <i>Mangor, Johan Peter</i> 1778 Holsten 1794 Drammen (h. ill.)
<i>Gottwald, Henrik Christian</i> 1. 3.1774 København Helsingør (laud.)* †25.1.1813 Ap. i Christianssund 1803–13.	†17.9.1840 Ap. i Rønne 1803–16. Medicinalrevisor ved Frederiks Hospital. <i>Mau, Gerhard Vilhelm</i> 1776 Holsten 1791 Plöen (laud.)*
<i>Grage, Berend Hinrich</i> 1775 Eckernförde 1790 Slesvig (h. ill.) † Ap. i Husum 1802–30. Død som land- mand.	†19.6.1857 Ap. og postmester i Skælskør 1805–57. Kammerråd.
<i>Jacobsen, Jens</i> 1779 Jylland 1792 Viborg (laud.)* †1861 Ap. i Nykøbing M. 1804–12, ap. i Nibe 1816–22. Fik 1816 bev. til filial i Løgstør, men benyttede den ikke.	<i>Nummensen, Nicolai</i> 1772 Flensborg 1790 Flensborg (laud.)* †1809 Ap. i Flensborg, Enhjørning ap. 1801–09.
<i>Jacobsen, Lorentz Henning</i> 1774 Gråsten 1796 Kbh. Vesterbro (laud.)* †8.2.1831 Ap. i Viborg 1829–31.	<i>Prahn, Johan Jørgen</i> 6. 1.1773 Sønderborg 1787 Sønderborg (laud.)* †1826 Møntmester ved Kongsberg sølvværk.
<i>Langheim, Carl Heinrich Poul</i> 29. 1.1776 Kiel 1792 Rostock (laud.)* †18.5.1848 Ap. i Haderslev, Hjorte ap. 1802–42.	<i>Schneider, Johan Andreas</i> 11. 7.1766 København 1779 Helsingør Svane (h. ill.) †21.12.1826 Ap. i Flekkefjord, 1803–26.
<i>Langsted, Conrad Vilhelm</i> 18.11.1773 Assens Svendborg (laud.)* †13.2.1852 Ap. i Næstved, Løve ap. 1807–51.	<i>Thune, Mathias Martin</i> 2. 3.1777 Lolland 1793 Svendborg (laud.)* †15.3.1831 Ap. i Saksøbing 1804–31.
<i>Lorentzen, Hans Jørgen</i> 15. 6.1773 Odense 1790 Fåborg (laud.)* †1826 Arkanist ved den kgl. porcelænsfabrik.	<i>Wigfussen, Gudbrand</i> 26. 8.1772 Island (laud.)* †14.9.1822 Ap. i Reykjavik, Næs ap., Island 1801–22.
<i>Mangor, Herfordt Elovius</i> 2. 7.1774 Holsten 1792 Kbh. Kong Salomon (laud.)* †16.1.1840	<i>Voss, Frederik Gerhard</i> 28. 3.1780 København Kbh. Kgl. Fred. Hosp. (laud.)* † Ap. i Kbh., Svane ap. 1803–04.
	1801 <i>Braun, Hans Magnus</i>

Navn fødselsdag og -år, -sted til farmacien, lærested medhj. eksamen (karakter til kand. eks.) Beskæftigelse Anm.	Navn fødselsdag og -år, -sted til farmacien, lærested medhj. eksamen (karakter til kand. eks.) Beskæftigelse Anm.
21. 5.1773 Sjælland 1785 Skien, Norge (laud.*)	<i>Conradi, Niels Jørgen</i> 28.11.1776 Frederikshald 1790 Trondhjem Løve (laud.*)
†1835 Død i Langestrand i Norge. <i>Eilschou, Christian Cornelius</i>	†31.5.1835 Ap. i Tønsberg 1803–35. <i>Damman, Christian Andreas</i>
29. 8.1777 Ribe 1794 Ribe (laud.*)	1776 Hamburg 1792 Sønderborg (n.c.)
†8.7.1830 Ap. i Ribe 1824–30. (Best. fra 1801). <i>Henne, Hans Christian Nicolai</i>	†17.12.1818 Ap. i 1804–14, senere gæstgiver og post- mester i Kerteminde.
1781 Tønsberg Tønsberg (laud.*)	<i>Eckstrand, Johan Samuel</i> 9. 3.1779 Eksjö, Sverige 1790 Eksjö (laud.*)
†1803 Ap. i Tønsberg 1799–1803. <i>Lexau, Diderik Vilhelm</i>	†29.11.1845 Ap. i Maribo 1805–10. Ap. i Mönsterås, Kalmar län 1825–30 og derefter ap. i Gränna 1830–33.
6. 8.1781 Bergen (laud.*)	<i>Friderici, Samuel Arnold</i> 1776 Rabenkirchen, Angel 1791 Cappeln (h. ill.)
†21.5.1839 Ap. i Mandal, 1820–39. <i>Müller, Jørgen Carsten</i>	† Ap. i Rendsburg, Garnisons ap. 1802–17.
12. 3.1773 Ribe 1787 Ribe (laud.*)	<i>Jacobæus, Anthon</i> 1779 Slagelse 1794 Kbh. Kgl. Hof (laud.*)
†31.7.1845 Ap. i Trondhjem, Løve ap. 1810–45. <i>Poleman, Peter Heinrich</i>	†12.12.1865 Ap. i Hobro 1803–06. Ap. i Rudkøbing 1806–41. Proprietær på Langeland.
1779 Altona 1794 Hamburg (laud.*)	<i>Madsen, Christen</i> 1775 Odense Roskilde (laud.*)
† Ap. i Kapstaden. <i>Wiers, Jørgen Vilhelm</i>	†27.1.1835 Ap. i Køge 1801–03. <i>Mülertz, Henrik Adolf</i>
1779 Bergen 1792 Bergen (laud.*)	1782 Kalundborg (laud.*)
†	†1838 Ap. i Skien.
1802 <i>Bayer, Christian Frederik</i>	<i>Schmidt, Peter Amandus</i> 1777 Heiligenhafen 1793 Lythjenburg (laud.*)
19. 4.1783 København 1796 Kbh. Svane (laud.*)	† Ap. i Heiligenhafen 1821–32.
†30.6.1870 Kancelliråd. Ap. i Korsør 1809–24. Ap. i Kalundborg 1824–44. Død i Kbh.	<i>Stabel, Niels Paulin</i> 1779 Jylland, Estrup mølle Århus Løve (laud.*)
<i>Birckenstock, Bendix Jacob</i> 1779 Holsten 1797 Slesvig (laud.)	†1818 Ap. i Eckernförde 1807–18.

Navn fødselsdag og -år, -sted til farmacien, lærested medhj. eksamen (karakter til kand. eks.) Beskæftigelse Anm.	Navn fødselsdag og -år, -sted til farmacien, lærested medhj. eksamen (karakter til kand. eks.) Beskæftigelse Anm.
† Død i Jylland. <i>Stolpe, Nicolai Jørgen</i> 1775 København 1791 Helsingør (laud.*) †15.11.1816 Ass. pharm 1812. Ap. i Kbh., Svane ap. 1804-16. <i>Thaning, Jens Iskow</i> 18. 4.1782 Katrinebjerg 1797 Kbh. Løve (laud.) †15.9.1852 Ap. i Kbh., Vesterbro ap. 1806-10. Over- toldbetjent i Ålborg til 1850. <i>Wulff, Johan Jørgen</i> 1780 Helsingør Kbh. Kgl. Hof (laud.*) †	<i>Hagen, Johannes Bernhard</i> 26. 9.1780 København 1797 Stettin (laud.*) †20.5.1862 Ass. pharm. Ap. i Kbh., Kong Salomons ap. 1803-35 og igen 1841-45. <i>Hertzberg, Georg Philip</i> 1. 5.1777 Tønning 1792 Holbæk (laud.*) †26.4.1843 Ap. i Holmestrand 1809-43. Fik bev. til Løgstør ap. 25.5.1804 og ligeledes til Nibe ap. 2.11.1804, men benyttede dem ikke. <i>Lentz, Magnus</i> 1779 Århus 1793 Kbh. Kong Salomon (laud.) †1841 Ap. i Roskilde 1807-12. <i>Aamodt, Thøger</i> 1780 Moss, Norge Roskilde Dom. (laud.*) †22.3.1831 Ap. i Stubbekøbing 1813-31.
<i>Waagensen, Jens</i> 21. 9.1780 København 1795 Køge (laud.) †1816 Bataillonschirurg. <i>Aarsleff, Mads Graae</i> 28. 5.1783 Svendborg 1797 Kbh. Svane (laud.) †1.4.1845 Ap. i Vordingborg 1809-45, filialap. i Præstø 1816-42. Startede i Vordingborg fabrikationen af »Esprit de Valdemar«.	1804 <i>Andersen, Jannick</i> 23. 2.1776 Slesvig 1789 Ribe (laud.) †12.5.1853 Kancelliråd 32. Ap. i Odense, Løve ap. 1808-53. <i>Barfoed, Erik Christian</i> 21. 1.1786 Strynø 1798 Svendborg Løve (laud.) †5.8.1854 Ap. i Bogense 1810-1810, ap. i Stege 1810-1842.
1803 <i>Egerod, Hans Andreas</i> 1.12.1782 København 1795 Arendal Løve (laud.) †28.12.1813 Ap. i Maribo 1810-13. <i>Floberg, Berndt</i> 1780 Oslo Frederikshald (laud.*) † Død som købmand i Drammen. <i>Galschjød, Christian</i> 1782 Bergen Stavanger (laud.) † Død i Oslo.	<i>Barvig, William Peter</i> 1777 København Bergen (laud.*) †17.11.1820 Best. i Kongsberg 1809. Ap. på samme 1813. <i>Bonge, Christian</i> 1784 Bergen 1800 Kbh. Vaisenhus (laud.) †1829

Navn fødselsdag og -år, -sted til farmacien, lærested medhj. eksamen (karakter til kand. eks.) Beskæftigelse Anm.	Navn fødselsdag og -år, -sted til farmacien, lærested medhj. eksamen (karakter til kand. eks.) Beskæftigelse Anm.
Død i Bergen. <i>Hagen, Hans Christian</i> 23.10.1781 Holbæk	1798 Hamburg (laud.)
(laud.*) †12.9.1816 Ap. i Holbæk 1807-16 og tillige Nykø- bing S. 1810-11.	† Død i Vestindien. <i>Mathiessen, Mathias</i> 1776 Als 1795 Flensburg (laud.)
<i>Hansen, Hans Peter</i> 1778 København 1794 Tønsberg (h. ill.)	† <i>Paulsen, Johan Andreas</i> 21. 3.1781 Tønder 1795 Haderslev (laud.*)
†1823 Død i Kbh. <i>Kayerød, Georg Severinus</i> 1782 København 1796 Nyborg (laud.)	†3.2.1856 Ap. i Rønne 1816-22. Senere destillatør i Kbh. <i>Rips, Johan Andreas Lybicht</i> 19.11.1780 Thisted 1797 Viborg Svane (h. ill.)
†31.8.1845 Ass. pharm. 1826. Ap. i Ålborg, Løve ap. 1813-45. R.* 31.	†14.1.1806 Ap. i Kalundborg 1805-06. <i>Ris, Hans Nicolai</i> 11. 7.1780 Helsingborg 1795 Helsingborg Lejonet (h. ill.)
<i>Maack, Frederik August</i> 1784 København 1798 Kbh. Svane (h. ill.)	†3.11.1853 Fik 1806 bevilling til Skanderborg ap., men benyttede den ikke. <i>Rose, Michael Christopher</i> 27. 1.1782 Frederikstad (laud.*)
†1836 Rodemester i Kbh.	†1849 Ap. i Hobro 1806, fallit 1818, senere pro- visor i Randers.
<i>Rasmussen, Christian Ludvig</i> 1782 Sjælland 1796 Kbh. Vaisenhus (laud.)	<i>Seehausen, Hans Leopold Reichwein</i> 22. 5.1781 Viborg 1796 Randers Løve (laud.)
†14.2.1859 Ap. i Ærøskøbing 1807-59.	†18.11.1833 Ap. i Lyngby, Svane ap. 1806-30.
<i>Schütz, Nicolai</i> 1777 København (laud.*)	†1806
† Lærte farmacien hos ap. Hübener i Heide.	<i>Berger, Julius August Christian von</i> 3. 4.1779 Mecklenburg 1791 Neustadt, Holsten (laud.*)
1805	†6.10.1817
<i>Arends, Christian Ferdinand</i> 1782 København Holbæk Elefant (laud.*)	Ap. i Ålborg, Svane ap. 1808-1817. <i>Jacobsen, Hans J.</i> 2. 3.1785 København 1803 Kbh. Kgl. Hof (laud.*)
†28.10.1821 Ap. i Roskilde, Dom ap. 1812-1821.	†1806
<i>Glahn, Hans Egede</i> 22. 4.1783 Riserup 1797 Kbh. Chr.havn (h. ill.)	†1806
†3.5.1874 Ap. i Sorø 1811-1850. Kammerråd, forst- kasserer, havde tillige filialap. i Ringsted til 1834.	†1806
<i>Hinsch, Werner Nicolaus</i> 1782 Holsten	†1806

Navn fødselsdag og -år, -sted til farmacien, lærested medhj. eksamen (karakter til kand. eks.) Beskæftigelse Anm.	Navn fødselsdag og -år, -sted til farmacien, lærested medhj. eksamen (karakter til kand. eks.) Beskæftigelse Anm.
†1818 Lektor i Kemi v. kirurg. akademi. Død i Kbh.	†1861 Møntmester i Kbh.
<i>Pauli, Johan Carl</i> 30. 4.1781 Odense 1785 Fåborg (h. ill.)	<i>Groth, Jens Peter</i> 20. 6.1788 Svendborg 1800 Hillerød (laud.*)
†1837 Ap. i Sæby 1815-28. <i>Reinecke, Niels Arctander</i> 29. 6.1780 Fangel v. Odense 1799 Fåborg (h. ill.)	†16.1.1832 Kancelliråd, ap. i Kbh., Vaisenhus ap. 1812-32. <i>Honoré, Pierre</i> 16.12.1785 Fredericia 1801 Fredericia (laud.)
†23.5.1855 Ap. i Bogense 1810-25, senere købmand smst. fra 27. <i>Siemsen, Peter Caspar Ferdinand</i> 1780 København Kbh. Chr.havn (laud.)	†1.3.1849 Ap. i Fredericia 1811-49. Stadthaupt- mand, DM. <i>Hvidsteen, Lars Christian</i> 1. 1.1784 København 1797 Kbh. Kgl. Hof (laud.)
† Ap. i Skive 1810-12. Ap. i Nykøbing M. 1812-24. <i>Zeilitz, Henrik Andreas Magnus</i> 1758 Stavanger 1776 Stavanger (laud.*)	†13.9.1829 Distriktskirurg på Island. <i>Lemvig, Hans Joachim</i> 26.11.1783 Ribe stift 1800 Ribe (h. ill.)
†29.6.1822 Cand. chir. 1786. Distriktskirurg i Norge, senere ap. i Stavanger 1807-22.	† <i>Petersen, Niels Frederik</i> 30.10.1780 Kolding 1796 Haderslev Hjørte (laud.)
1807 <i>Brun, Christian Ernst Gustav</i> 30. 5.1785 Güstrow, Mecklenburg- Schwerin 1800 Kbh. Kgl. Hof (laud.*)	†31.8.1848 Best. af Køge ap. 1817-32. Død i Køge. <i>Schrøder, Hans Foyen</i> 12. 8.1787 Larvik Oslo (laud.*)
†1845 Ap. i Güstrow i Mecklenburg-Schwerin. <i>Bull, Johan Storm</i> 12. 3.1787 Bergen Kbh. Vaisenhus (laud.*)	†25.5.1825 Ap. i Larvik 1805 med forpligtelse til se- nere at tage kandidateksamen. <i>Stevenius, Samuel Wilhelm</i> 6. 5.1781 Harløse v. Lund 1798 Lund (laud.)
†8.3.1838 Ap. i Bergen Svane ap. 1811-38. <i>Fyndt, Hans</i> 1785 Rørås Trondhjem Løve (h. ill.)	†1.5.1832 Ap. i Korsør 1807-1808. Ap. i Nykøbing S. 1812-16. <i>Timmermann, Knud</i> 1784 Norge Skien (laud.)
† Død som købmand i Drammen. <i>Gerlach, Conrad Frederik</i> 1769 Østbirk 1788 Assens (laud.*)	†1826 Toldbetjent i Århus. <i>Wengel, Hans Jørgen</i> 14. 8.1784 København

Navn fødselsdag og -år, -sted til farmacien, lærested medhj. eksamen (karakter til kand. eks.) Beskæftigelse Anm.	Navn fødselsdag og -år, -sted til farmacien, lærested medhj. eksamen (karakter til kand. eks.) Beskæftigelse Anm.
1797 Kbh. Vaisenhus (laud.*) †16.1.1874 Kancelliråd, ap. i Ringsted 1834-66.	1798 Malmø (h. ill.) †12.10.1858 Ap. i Hjørring 1809-11, 13-16, 18-19. Død som ap. i Mariestad i Sverige, 1820 -31, i Vadstena 1831-35, i Kisa 1835-50. <i>Sünckenberg, Jacob Frederik Christian</i>
1808 <i>Hansen, Anker Christian</i> 1. 9.1787 Kolding 1801 Randers Løve (h. ill.) †7.9.1857 Ap. i Hjørring 1810-13, ap. i Frederiks- havn 1810-33, senere teglværksejer smst.	1. 3.1788 København Roskilde (h. ill.) †24.8.1836 Ap. i St. Heddinge 1815-36. Var tillige postmester smst.
<i>Heiberg, Christoffer Frederik Fabricius</i> 1.10.1784 Sjælland 1799 Kbh. Løve (h. ill.) †20.4.1826 Ap. i Skive 1812-15. Ap. i Frederikssund 1815-26.	1809 <i>Ackermann, Johan Heinrich</i> 1785 Trondhjem 1801 Slesvig (h. ill.) †1815 Død i Trondhjem.
<i>Mohr, Ludvig Emanuel</i> 6. 8.1787 København 1802 Vordingborg (h. ill.) †17.5.1868 Ap. i Nykøbing F., Løve ap. 1813-42. Se- nere ejer af Christiansminde på Falster.	<i>Biehl, Johan Klopstock Hiss</i> 1777 Slesvig 1796 Tønningen (h. ill.) †1839 Ap. i Garding 1814-39.
<i>Møller, Niels</i> 27. 4.1780 Horsens 1795 Østerrisør, Norge (h. ill.) †14.3.1829 Ap. i Kbh., Vesterbro ap. 1810-29.	<i>Hansen, Frederik Nicolai</i> 1787 Viborg 1801 Vejle Løve (h. ill.) †7.1.1868 Forpagter af ap. i Maribo 1813-15, se- nere postekspeditor i Skagen.
<i>Næsted, Michael Christian</i> 1785 København 1801 Kbh. Vaisenhus (laud.*) †1845 Gæstgiver og vinhandler i Næstved	<i>Helms, Adam</i> 13. 6.1786 Horsens 1801 Flensborg Løve (laud.*) †23.9.1852 Ass. pharm., ap. i Horsens, Søndergades ap. 1817-52.
<i>Schumacher, Johan Adolph</i> 1780 Hamburg 1793 Åbenrå Løve (h. ill.) †12.2.1828 Ap. i Hillerød 1809-27.	<i>Lassen, Adam Alexander Frederik</i> 12. 8.1787 Fyn 1803 Kbh. Vaisenhus (laud.*) †1875 Ap. i Ebeltoft 1815-30. Gæstgiver i Vejle 1832-39. Død i Kbh.
<i>Seidelin, David</i> 15. 7.1784 Odense Sønderborg (laud.*) †13.11.1857 Ass. pharm. 1843, ap. i Skanderborg 1809 -52. Død i Kbh.	<i>Laurberg, Anker Christian</i> 1784 Skanderborg Horsens Sdr.gade (h. ill.) †3.5.1835 Ap. på Samsø 1810-35.
<i>Sundius, Carl Gustav</i> 27. 8.1784 Malmø	<i>Meyer, Abraham Peter</i>

Navn fødselsdag og -år, -sted til farmacien, lærested medhj. eksamen (karakter til kand. eks.) Beskæftigelse Anm.	Navn fødselsdag og -år, -sted til farmacien, lærested medhj. eksamen (karakter til kand. eks.) Beskæftigelse Anm.
31. 5.1786 København Slagelse Svane (laud.*)	Kbh. Kong Salomon (laud.*) †1813
†1856 Skolelærer i Ganløse, Sjælland. <i>Seidelin, Sophus Christian</i> 1787 Odense 1800 Odense Løve (laud.*)	Død i Kbh. <i>Hallager, Andreas</i> 1781 Bergen 1797 Kbh. Kong Salomon (n.c.)
†1861 Ass. pharm., dr. phil. Fhv. inspektør ved fajancefabr. på Søholm. Død i Kbh. <i>Steinmann, Johan Carl</i> 4. 6.1782 Hannover Hamburg (laud.*)	†1853 Undertold- og Consumtionsbetjent i Saks- købing. <i>Hassel, Carl Frederik</i> 1785 Assens Kbh. Vesterbro (laud.*)
†18.3.1816 Bestyrer af Kolding ap. 1811-1816. <i>Struve, Carl</i> 1785 Oldenburg Åbenrå Løve (laud.*)	†1821 Død i Oslo. <i>Høyer, Daniel</i> 1772 Gävle, Sverige 1787 Stockholm (laud.)
† Provisor på Fredericia ap. <i>Tychsen, Johan Lorentz</i> 31. 3.1789 Kongsberg Kbh. Hjorte (laud.***)	† Død i Sverige. <i>Krüger, Frederik Theodor</i> 11. 7.1778 Lüneburg 1773 Slesvig (laud.*)
†18.11.1841 Ass. pharm. 1835, ap. i Kbh. Hjorte ap. 1818-41. <i>Ørsted, Hermann</i> 1786 Rudkøbing 1799 Rudkøbing (h. ill.)	†23.1.1867 Ap. i Odense, Hosp.ap. (senere Svane ap.) 1811-31. <i>Muhr, Arndt</i> 8. 9.1786 Berlin 1799 Kbh. Løve (laud.*)
†før 1843 Var bestyrer af filialap. i Ringsted til 1810. <i>Øvre, Peter Jalles</i> 16.10.1788 Molde 1803 Næstved Løve (laud.*)	† Dr. med., død i Berlin. <i>Møller, Lars Conrad</i> 19.11.1789 Nykøbing S. Hillerød (laud.*)
†11.10.1851 Ap. i Aalesund 1824-51. 1810	†7.8.1871 Forpagter af Roskilde Dom ap. 1822-35 og af Kbh. Kong Salomons ap. 1839-45. Ap. i Nørresundby 1845-71. <i>Rasmussen, Mathias Lauritz</i> 1789 Sjælland 1804 Kbh. Kong Salomon (laud.*)
<i>Brygge, Mads Hansen</i> 1784 Møen 1798 Vordingborg (laud.*) † Ap. i Maribo 1815-20, med filial i Rødby fra 1819. Gik fallit 21.	†11.7.1859 Kontorist på Bremersvold på Lolland. <i>Tuxen, Ole Tønnesen</i> 18. 3.1788 Ringkøbing 1802 Helsingør (laud.)
<i>Degen, Christoffer Gleerup</i> 16.12.1790 Viborg	†22.8.1851 Ap. i Arendal 1813-51.

Navn
fødselsdag og -år, -sted
til farmacien, lærested
medhj. eksamen (karakter til kand. eks.)
Beskæftigelse
Anm.

Navn
fødselsdag og -år, -sted
til farmacien, lærested
medhj. eksamen (karakter til kand. eks.)
Beskæftigelse
Anm.

1811

Achen, Michael Christian

1785 Sjælland
1798 Ålborg Svane
(laud.*)

†4.5.1866

Dispensator på Almindelig Hospital. 1822
-51.

Beckmann, Johan Diderik

22. 9.1791 Boeslunde
1805 Kbh. Gl. Torv
(h. ill.)

†1835

Ap. i Skive 1815-28. Senere postmester.

Brincken, Georg Theodor Leopold von

1790 Haderslev
1803 Haderslev Løve
(laud.*)

†

Exam. med., distriktslæge i Østre Nede-
næs, Norge.

Faber, Henning Andreas

16. 7.1783 Holstebro
1798 Holstebro
(laud.*)

†18.10.1847

Ap. i Holstebro 1816-47.

Fock, Johan

14. 6.1790 Nortorff, Holsten
Nortorff
(laud.*)

†1839

Cand. chir. 1816. Død som kredslæge i
Rusland. D.M. 1814.

Gorm, Jørgen

1788 København
1806 Ålborg Svane
(laud.)

†1866

Død i Århus.

Hansted, Christen

2. 6.1789 Næstved
1803 Næstved Løve
(h. ill.)

†9.7.1838

Ap. i Kerteminde 1814-24. Derefter
brændevinsbrænder i Middelfart, senere
landmand forsk. steder sidst i Glostrup.

Helm, Henrik Gerner

9.12.1789 Fyn
1803 Fåborg
(laud.*)

†9.10.1869

Ap. i Hobro 1821-55.

Klemp, Conrad Frederik

1788 Vallekilde

1802 Kbh. Kong Salomon

(n.c.)

†

Skolelærer på Sjælland.

Krag, Janus Ludvig

1786 Jylland
1801 Ålborg Svane
(h. ill.)

†1819

Død i Jylland.

Møllerop, Christian Frederik

6. 1.1783 Veblungnes, Norge
1796 Trondhjem
(laud.)

†3.4.1861

Ap. i Trondhjem Svane ap. 1811-61.

Qvist, Gumme Christian

1791 Svendborg
1806 Svendborg
(laud.*)

†1879

Fhv. købmand i Svendborg.

Røhr, Joachim

1781 Horsens
1794 Sorø
(h. ill.)

†før 1843

Sadewasser, Friedrich Daniel Wilhelm

16. 5.1772 Westphalen
1788 Berlin
(h. ill.)

†før 1843

Schmidt, Christian Frederik

1785 Slagelse
Kbh. Kgl. Hof
(laud.*)

†18.3.1866

Ap. i Maribo med filial i Rødby 1821-43.
Død i Kbh.

Siemerling, J. C. L.

1790 Ostfriesland

(laud.*)

†

Ap. i Ny-Brandenburg.

Steenberg, Schack August

29. 2.1790 Helsingør
1805 Kbh. Svane
(laud.*)

†19.8.1859

Ap. i Helsingør 1824-59.

Sørensen, Truels Moltesen

7. 1.1786 Rejsby
Ribe

(laud.)

Navn fødselsdag og -år, -sted til farmacien, lærested medhj. eksamen (karakter til kand. eks.) Beskæftigelse Anm.	Navn fødselsdag og -år, -sted til farmacien, lærested medhj. eksamen (karakter til kand. eks.) Beskæftigelse Anm.
†1863 Død i Reisby. <i>Thim, Christopher</i> 1787 Nykøbing M. 1804 Nykøbing M. (h. ill.) †1837 Møller på Amager. <i>Aas, Jens Olsen</i> 1. 6.1786 Røraas, Norge 1802 Trondhjem (laud.)* †12.2.1851 Ap. i Molde 1823-45.	<i>Ustvaldt, Jørgen Carl</i> 28. 7.1790 Viborg 1805 Holstebro (h. ill.) †17.7.1830 Ap. i Lemvig 1813-22. Ap. i Thyholm 1822-28. Død som møller smst. <i>Viborg, Erik Rasmus</i> 1792 Fredericia 1812 Kbh. Chr.havn (laud.)* †1839 Ass. pharm., lærer ved veterinærskolen.
1812 <i>Eeg, Lauritz Jensen</i> 3. 3.1791 Skjødstrup v. Randers 1806 Grenå (laud.)* †10.4.1867 Ap. i Kragerø 1819-62. <i>Holst, Lorentz</i> 14. 4.1791 Viborg 1806 Rudkøbing (h. ill.) † Købmand i Sønderjylland. <i>Preuert, Johannes Jacobsen</i> 1. 3.1791 Trondhjem 1805 Odense Løve (laud.)* †31.12.1852 Ap. i Røraas 1821-33. Død som toldem- bedsmand i Norge. <i>Reetz, Hans Adolf</i> 2.11.1792 Ebeltoft 1805 Kbh. Kgl. Fred. Hosp. (laud.) †21.7.1854 Best. af Kongsberg ap. 1820-25. Ap. i Tromsø 1828-47. Død i Kbh. <i>Schive, Peter Frederik</i> 6. 6.1787 København Kolding (h. ill.) †1.10.1860 Ap. i Tønsberg 1836-57. Død som parti- kulier i Kbh. <i>Ulstrup, Lauritz Gottlob</i> 1.11.1793 Frederiksborg 1808 Kbh. Kgl. Fred. Hosp. (laud.)* †1875 Møller ved Kalundborg til 1872.	1813 <i>Baadsgaard, Christian Frederik</i> 1792 Viborg 1805 Randers Løve (laud.) †19.1.1854 Ap. i Mariager 1816-25. Død som post- mester smst. <i>Cortnum, Peter Byrgesen</i> 1791 Nykøbing M. 1805 Ribe (laud.) †1861 Feltapoteker. Død som proprietær ved Lemvig. <i>Feldt, Berthel Jensen</i> 22. 4.1785 Horsens Kolding (h. ill.) †1813 <i>Friis, Peter Frederik</i> 3. 4.1793 Odense 1808 Odense Svane (laud.)* †1862 Ass. pharm. 48, ap. i Vejle 1820-57. <i>Johnson, Sivert</i> 1789 Reykjavik, Island 1801 Kbh. Svane (laud.)* †10.12.1828 Ap. i Ålborg, Svane ap. 1822-28. <i>Lange, Christian Ludvig</i> 30. 9.1789 v. Præstø 1807 Kbh. Løve (laud.)* †17.8.1876 Ap. i Hjørring, Løve ap. 1820-43. Død i Ålborg. <i>Monrad, Georg Hermann</i>

Navn
fødselsdag og -år, -sted
til farmacien, lærested
medhj. eksamen (karakter til kand. eks.)
Beskæftigelse
Anm.

Navn
fødselsdag og -år, -sted
til farmacien, lærested
medhj. eksamen (karakter til kand. eks.)
Beskæftigelse
Anm.

5.11.1793 Bergen
1806 Bergen
(laud.)*
†30.11.1828
Ap. i Bergen, Løve ap. 1813–28.
Rieffesthal, Johan Balthasar
27. 2.1792 Herringe v. Svendborg
1804 Sønderborg
(laud.)*
†1869
Ap. i Eckernförde 1820–59.
Westengaard, Johannes Severin
1792 Kyndby
1805 Kbh. Løve
(laud.)*
†1870
Tæller i Nationalbanken.
Ørnstrup, Andreas
1792 Odense
1808 Odense Løve
(h. ill.)
†
Død som landmand på Fyn.

1814
Benzon, Peder Eggert
27.10.1788 Lolland
1803 Kbh. Vesterbro
(laud.)*
†24.7.1848
Ass. pharm 28. Ap. i Christianssted på
St. Croix 1826–1848.
Closter, Hans
1794 Svendborg
1808 Næstved
(h. ill.)
†1842
Død i Svendborg.
Eichelberg, Ludvig Christopher Daniel
1784 Mecklenburg
1798 Demmin, Pommern
(laud.)
†
Død i Tyskland.
Gross, Peter Christian
1792 København

(laud.)
†10.3.1858
Ap. i Lemvig 1822–1847, senere køb-
mand smst.
Hagen, Lauritz Terpager
17. 4.1791 København
1806 Kbh. Svane
(laud.)*

†10.10.1873
Ap. i Kbh., Svane ap. 1819–25. Død som
partikulier Kbh.
Hygom, Jacob Christian
1788 Ribe
1804 Holbæk
(h. ill.)
†22.2.1882
Ap. i Hjørring, Løve ap. 1816–18.
Laurberg, Carl Frederik
8. 5.1791 Svendborg
Frederikstad
(laud.)
†18.6.1850
Ap. i Rønne 1822–50 med filial i Neksø
1830–50.
Schønning, Søren
1789 Nyborg
1804 Ålborg Svane
(h. ill.)
†1846
Urtekræmmer i Kbh.
Vasmer, Jacob Friedrich
1790 Flensburg
1805 Haderslev
(laud.)
†1852
Ap. i Sattrup 1836–39, Slesvig. Senere
proprietær. Død i Cappeln.
Zettlitz, Eggert Nandrup
22.11.1791 Viborg
1805 Stavanger
(laud.)*
†22.8.1863
Død som apoteker i Stavanger 1828–56.

Aarup, Maximilian Philip
1785 Ringsted
1797 Kalundborg
(h. ill.)
†25.11.1846
Død i Kbh.

1815
Bredal, Frants Christian
1788 Randers
Rønne
(h. ill.)
†1842
Skolelærer og kirkesanger i Kastrup ved
Vordingborg.
Brummerstedt, Johan Martin C.
23. 3.1792 Glückstadt
1807 Itzehoe
(laud.)*

Navn fødselsdag og -år, -sted til farmacien, lærested medhj. eksamen (karakter til kand. eks.) Beskæftigelse Anm.	Navn fødselsdag og -år, -sted til farmacien, lærested medhj. eksamen (karakter til kand. eks.) Beskæftigelse Anm.
†15.6.1860 Ap. i Nykøbing S. 1817–21, senere gæstgiver i Hillerød. Død som opsynsmand ved kgl. postbefordringsvæsen.	Cand. chir. 1837, læge i Nysted 38. <i>Pflugmacher, Gottfried Mathias</i> 1792 København Kbh. Chr.havn (laud.*)
<i>Bøying, Frants Johan</i> 1793 Fåborg 1808 Sønderborg (h. ill.)	†9.1.1868 Ap. i Kbh., Christianshavns ap. 1833–40. Medicinalrevisor ved Fred. Hosp.
†1824 Død i Fåborg. <i>Gjørbling, Peter Mathias</i> 1793 København 1809 Århus Løve (laud.*)	<i>Schübeler, Lauritz Christian</i> 14. 5.1792 Fyn Nyborg (laud.*)
†1860 Var best. af Vaisenhus ap. 1832–40, forlod senere farmacien.	† Ap. i Kellinghusen. <i>Schønemann, Christian Vilhelm</i> 1795 Middelfart (laud.)
<i>Høpfner, Nicolai Christian</i> 1787 København 1801 Holbæk (h. ill.)	†1853 Ap. i Thyholm 1828–31, senere feltapoker. Død som vejbetjent.
†1834 Var lærer i kalligrafi. <i>Knudsen, Frederik Christian</i> 4. 5.1795 Købelev, Lolland 1809 Stege (h. ill.)	<i>Seidelin, Ivar Brinck</i> 26. 9.1790 Odense 1808 Odense Løve (laud.)
†1831 Forpagter af Nykøbing Sj. ap. 1821–30. Død som gæstgiver i Holbæk.	†24.9.1861 Ap. i Frederikssund 1828–57.
<i>Kruse, Christian Thisenius</i> 29. 7.1791 v. Varde 1804 Ringkøbing (laud.*)	<i>Selmer, Ferdinand Ludvig August</i> 1791 Skive 1806 Kbh. Kgl. Hof (laud.)
†10.11.1864 Bataillonskirurg. Cand. chir. 1828–42. Derefter prakt. i Flensborg og Nordborg.	†27.2.1876 Ejer af Skabermølle ved Viborg til 1870. (Skaber vandmølle nu Rindsholm mølle).
<i>Liisberg, Laurs</i> 1791 Århus 1806 Grenå (laud.*)	<i>Stillesen, Christen</i> 11. 6.1793 Drammen 1808 Drammen (laud.)
†1837 Forpagter af Løve ap., Christianssand 1832–37.	†25.5.1867 Ap. i Drammen 1839–67.
<i>Madsen, Anders</i> 2. 2.1794 Fyn 1808 Kerteminde (laud.)	<i>Worm, August</i> 1795 Nyborg 1809 Horsens Sdr.gade (h. ill.)
†8.2.1879 Ass. pharm. 61, ap. i Kbh., Vesterbo ap. 1832–63.	†1864 Overkøbmand og borgerlig rådmand i Ålborg.
<i>Paulsen, Niels Christian</i> 11. 2.1795 København 1808 Saksøbing (laud.*)	<i>Zeise, Heinrich</i> 1793 Kellinghusen 1809 Altona (laud.*)
†25.3.1858	†1863 Ap. i Altona, Elefant ap. og fabrikant af æteriske olier 1818–44. <i>Zeise, William Christopher</i> 15.10.1789 Slagelse

Navn
fødselsdag og -år, -sted
til farmacien, lærested
medhj. eksamen (karakter til kand. eks.)
Beskæftigelse
Anm.

Navn
fødselsdag og -år, -sted
til farmacien, lærested
medhj. eksamen (karakter til kand. eks.)
Beskæftigelse
Anm.

1804 Slagelse
(laud.)*
†12.11.1847
Cand. phil. 1810, Dr. phil. 1818. Prof i
kemi ved Kbh.s universitet. R.*, R. af
Nordstjernen.

1816*Alteweldt, Sieghardt*

1795 København

1810 Fåborg

(laud.)*

†25.3.1822

Prov. på Kgl. Fred. Hosp. ap.

Brandt, Christian Frederik

1795 Mårslet v. Århus

1811 Skanderborg

(laud.)*

†1877

Ejer af Egense Kloster i Jylland, senere
ejer af gæstgivergården Knapstedgaard i
Kbh. Død som landmand.*Bøving, Jens Orten*

1796 Fåborg

1801 Sønderborg

(laud.)*

†1846

Gæstgiver i Fåborg.

Carstens, Hans

1783 Husum amt

Husum Enhjørning

(laud.)*

†1842

Ap. i Augustenborg 1821-42, best. 1818
-21.*Fleischer, Claus Christian*

1791 København

1807 Kbh. Vaisenhus

(laud.)*

†1822

Gliemann, Christian Georg Andreas

25. 9.1796 Oldenburg

1810 Kbh. Gl. Torv

(laud.)*

†2.6.1874

Cand. chir, 1821, distriktslæge i Nibe
1839-67.*Hasle, Andreas*

2. 4.1787 Nr. Vinkel v. Lemvig

1813 Køge

(laud.)*

†1857

Død i Oslo.

Holm, Vilhelm Theophilus

1794 Fyn

1808 Odense Løve

(laud.)*

†1837

Købmand i Holbæk.

Honoré, Isak

1794 Fredericia

1811 Fredericia

(h. ill.)

†jan. 1875

Ingversen, Christian Johan

1794 Fredericia

1807 Fredericia Løve

(laud.)*

†1853

Død i Ribe.

Koppel, Bendix

1797 Nyborg

1811 Fredericia Løve

(laud.)

†19.1.1879

Købmand i Nyborg, senere garver i
Odense. Død som partikulier i Kbh.*Krüger, Frederik Simon*

1794 København

Kbh. Kong Salomon

(laud.)*

†1872

Toldass. i Holstebro. Død i Værløse.

Lund, Christen Henrik

1795 København

1811 Kbh. Vaisenhus

(laud.)

†11.4.1853

Død i Hillerød.

Møller, Frederik Carl

1795 Hasle v. Århus

1810 Århus Svane

(laud.)

†24.6.1876

Teglværksejer i Lyngby.

Møller, Thomas

1794 Thisted

1808 Viborg Svane

(h. ill.)

†1818

Rützou, Andreas

1793 Jylland

1806 Kalundborg

(laud.)*

†19.6.1870

Død i Priorskov.

Schübel, Mogens Anton Frederik

14. 5.1795 Fyn

Nyborg

(laud.)

Navn fødselsdag og -år, -sted til farmacien, lærested medhj. eksamen (karakter til kand. eks.) Beskæftigelse Anm.	Navn fødselsdag og -år, -sted til farmacien, lærested medhj. eksamen (karakter til kand. eks.) Beskæftigelse Anm.
†17.8.1856 Cand. chir. 1827. Bataillonskirurg. Død i Kbh. <i>Studsgaard, Christian Beverlin</i> 1791 København 1810 Kbh. Løve (laud.)	† Gårdejer på Sjælland. <i>Jacobsen, Hans Bork</i> 1793 Jylland Åbenrå (laud.*)
†1823 Provisor på ap. i Kapstaden. <i>Stützer, Christian Ludolff</i> 20. 2.1795 Odense Odense (laud.)	†1836 Død som møller. <i>Knudsen, Christian Henrik</i> 1794 Fyn (laud.*)
†22.11.1844 Ap. i Nyborg 1831–44. <i>Werniche, Frederik Wilhelm</i> 17. 4.1791 Kolding Kbh. Chr.havn (h. ill.)	†31.3.1851 Ass. pharm 1835, ap. i Slagelse 1831–37. <i>Lacoppidan, Mogens Andreas</i> 1795 Svendborg 1809 Sønderborg (laud.*)
†4.9.1844 Cand. chir. 1832. Bataillonskirurg i Hor- sens. Død i Skanderborg. <i>Würtzen, August Mathias Vallentin von</i> 29. 9.1796 København 1811 Kbh. Kgl. Fred. Hosp. (laud.*)	†1855 Mægler og kollektør i Svendborg. <i>Ramsing, Otto Fabricius</i> 1796 Hjortlund v. Ribe 1810 Århus Svane (h. ill.)
†10.8.1875 Proprietær i Vendsyssel til 1869. Død i Køge.	†21.6.1866 Ap. i Nibe 1823–36 med filial i Løgstør fra 32, senere vinhandler smst. <i>Støcken, Frederik Hansen von</i> 9.11.1796 Kolding 1811 Viborg (laud.)
1817 <i>Balsløw, Rasmus</i> 8. 6.1795 Fyn 1811 Skælskør (laud.)	†14.8.1868 Ap. i Ribe 1832–59. Kancelliråd 62, R.* 59, landstingsmand 51–53. <i>Ziegler, Carl Arnold</i> 18. 8.1795 Svendborg 1810 Svendborg (laud.)
†3.11.1863 Forpagter af Svane ap., Trondhjem 1842. Ap. på samme 1862. <i>Brammer, Johannes Frederik Christian</i> 1798 Frederiksborg 1812 Kbh. Chr.havn (laud.*)	†3.7.1878 Cand. chir. 1831, læge i Svendborg 1837 –78.
†7.2.1869 Skolelærer og kirkesanger i Ammendrup, senere i Buderup pr. Holbæk. <i>Eilshou, Peter</i> 11.12.1795 Kolding 1811 Haderslev (h. ill.)	1818 <i>Albinus, Lorenz Bertelsen</i> 1795 Assens 1809 Ribe og Assens (h. ill.)
†5.9.1851 Ap. i Kolding, Løve ap. 1820–51. <i>Holm, Peter</i> 1795 Maribo 1809 Maribo (laud.)	†1840 Død i Åbenrå. <i>Bech, Johan Wilhelm</i> 1796 Sophiedal v. Holbæk Næstved og Sorø (laud.*) †1878 Købmand i Næstved, senere kommissio-

Navn fødselsdag og -år, -sted til farmacien, lærested medhj. eksamen (karakter til kand. eks.) Beskæftigelse Anm.	Navn fødselsdag og -år, -sted til farmacien, lærested medhj. eksamen (karakter til kand. eks.) Beskæftigelse Anm.
nær smst. Død som fattiglem i Næstved. <i>Baadsgaard, Jacob Friis</i> 1794 Viborg Randers Løve (h. ill.)	Kancelliråd 1832, ap. i Alborg, Svane ap. 1830–47. R.* 46.
† Købmand, senere fæstemand i Horsens. <i>Baagøe, Therkel Johannes Gottlob Schønberg</i> 31. 7.1798 Roskilde 1812 Kbh. Svane (laud.)	<i>Staal, Jens</i> 18. 7.1798 Fredericia 1813 Fredericia (laud.*)
†26.11.1837 Ap. i Kbh. Svane ap. 1825–37.	†19.7.1864 Cand. chir. 1826, bataillonskirurg, overlæge, R.* 49.
<i>Dahlerup, Lars Christian</i> 7. 7.1799 Hillerød 1812 Kbh. Kgl. Fred. Hosp. (laud.*)	<i>Timmermann, Johan Krag</i> 1796 Ringkøbing Århus Svane (laud.)
†15.5.1876 Ap. i Thisted 1823–46. Ap. i Fjerritslev 1824–41 og i Hvidbjerg 1831–41. Død i Århus.	†1851 Købmand i Ringkøbing. <i>Wassermann, Johan Frederik</i> 1798 København 1809 Skanderborg (laud.*)
<i>Høxbroe, Jess Wilhelm</i> 1794 Lyngå sogn, v. Århus Vejle (h. ill.)	†21.1.1868 Toldbetjent i Nykøbing S. <i>Wolff, Carl</i> 24. 5.1796 København 1811 Kbh. Kgl. Hof (laud.*)
†1834 Dyrslæge i Fredericia.	†5.3.1883 Ap. i Kbh., Gammeltorvs ap. 1824–59. Død som partikulier i Kbh. Rev. i Pharm. Underst. Selsk. 1833–38, formand 38–45. Efor for Cappels Pensionslegat 36–59.
<i>Lose, Theodor</i> 1793 Bergen 1807 Fåborg (laud.)	1819
†25.6.1878 Overtog april 1833 exam. pharm. Ernst Gerhard Lotzes materialhandel i Kannekestræde i Kbh., og fortsatte den i kompagni med handelsbetjent Schlick, under firma Th. Lose & Co.	<i>Christensen, Hans Christopher Andreas</i> 10. 5.1800 København 1816 Kbh. Kong Salomon (laud.*)
<i>Schjødt, Henrik Daniel</i> 20. 2.1799 Vejle 1813 Lyngby (laud.*)	†10.2.1838 Cand. chir. 1825, Bataillonskirurg. Død som prakt. læge i Ebeltoft.
†12.2.1826 Cand. chir. 1822, regimentskirurg. Læge på Guineakysten.	<i>Hoftved, Bendt Christian</i> 14. 7.1795 København 1814 Grenå (laud.)
<i>Schmidt, Johannes David</i> 24. 9.1799 Sønderborg Sønderborg (laud.)	† Død i Oslo. <i>Jahnsen, Frederik Margareus</i> 7. 8.1796 Århus 1811 Alborg Svane (laud.*)
†aug. 1869 Ap. i Sønderborg 1828 (bev. 1833) – 1837.	†8.1.1863 Ap. i Kbh., Nørrebro ap. 1844–63.
<i>Strøyberg, Christopher</i> 11. 8.1795 Sønder Broby, Fyn 1810 Odense (laud.)	<i>Jensen, Peter Ølbye</i> 5. 3.1799 København 1813 Kbh. Gl. Torv (laud.*)
†23.1.1847	†1832

Navn fødselsdag og -år, -sted til farmacien, lærested medhj. eksamen (karakter til kand. eks.) Beskæftigelse Anm.	Navn fødselsdag og -år, -sted til farmacien, lærested medhj. eksamen (karakter til kand. eks.) Beskæftigelse Anm.
<p>Exam. med., distriktslæge i Norge. <i>Johansen, Johan</i> 14.12.1800 Svendborg 1814 Odense Svane (h. ill.) †1823 Død i Svendborg <i>Kisky, Johan Adam</i> 28. 1.1796 Nakskov 1809 Nakskov (laud.) †1856 Købmand i Nakskov. <i>Koch, Bendix Holst</i> 21.11.1795 Døstrup, Slesvig 1813 Kbh. Kgl. Hof (laud.) †1823 Død i Kbh. <i>Lund, Henrik Sørensen</i> 22. 1.1798 Kalundborg Randers (laud.) †1873 Ap. i Nykøbing M. 1824–26, i Viborg 1829, i Skive 1830–31. Senere møller i Ravsted ved Holstebro. <i>Rosendahl, Carl Henrik</i> 29.11.1798 København 1813 Randers (laud.) †9.3.1847 Cand. chir. 1825, bataillonskirurg, læge i Fåborg. <i>Schiønning, Peter</i> 11. 4.1797 Guinea Kbh. Hjorte (laud.) †1835 Død som underkirurg på Guineakysten. <i>Schmidt, Jacob Ludvig</i> 1795 Ebeltoft Horsens Sdr.gade (laud.*) †1841 Død i Oslo. <i>Thorarensen, Oddur</i> 2. 9.1798 Island 1814 Kbh. Løve (laud.) †27.11.1880. Ap. i Øfjord, Island 1819–23, ap. i Rey- kjavik 1823–36. Akureyri 1840–57. <i>Thyrrestrup, Frederik</i> 1793 Højstrup, Vendsyssel 1809 Ålborg Svane</p>	<p>(laud.) †1826 Død i Kbh. <i>Vahl, Jens Laurentius Møstue</i> 27.11.1796 København 1813 Kbh. Løve (laud.*) †12.11.1854 Dr. phil., Assist ved Botanisk Have til 1950. R. af Æreslegionen. <i>Winding, Berthel Hansen</i> 6. 4.1797 Hillerød 1811 Hillerød (h. ill.) † 1831 cand. pharm. på St. Croix, senere i Charleston i USA. Død i Amerika.</p> <p>1820 <i>Baggesen, Steffen Øllgaard</i> 2. 2.1797 Fyn 1812 Svendborg (laud.) †26.10.1846 Cand. chir. 1832. Død som underlæge ved 3. dragonregiment i Århus. <i>Berg, Carl Frederik Siegfried</i> 3. 4.1800 Oslo 1815 Odense Svane (laud.*) †13.4.1850 Ap. i Middelfart 1826–1832. Senere bræn- devinsbrænder i Middelfart. <i>Bierfreund, Niels Henriksen Søtoft</i> 1799 Fyn, Udby sogn 1815 Kalundborg (laud.*) †18.10.1884 Var sukkerraffinør i New York, senere mekaniker i London. Død i Kbh. <i>Birkedahl, Lauritz Nielsen</i> 25.12.1800 Fyn 1815 Kbh. Kong Salomon (laud.*) †27.11.1834 Cand. chir. 1826. Bataillonskirurg. Død på Rathlousdal i Jylland. <i>Hansen, Hans Thomsen</i> 18. 3.1801 Vorgod v. Ringkøbing 1815 Ringkøbing (laud.*) † <i>Hartmann, Paul Ernst Wilhelm</i> 6. 2.1802 Saksøbing 1812 Saksøbing</p>

Navn
fødselsdag og -år, -sted
til farmacien, lærested
medhj. eksamen (karakter til kand. eks.)
Beskæftigelse
Anm.

Navn
fødselsdag og -år, -sted
til farmacien, lærested
medhj. eksamen (karakter til kand. eks.)
Beskæftigelse
Anm.

(laud.)*
†1.9.1876
Ap. i Kongsberg 1841-76.
Lund, Johan Peter
19. 6.1799 København
1813 Kbh. Vaisenhus
(laud.)
†28.12.1884
Cand. chir. 1826. Overlæge i Kbh. R.* 51.
Madsen, Christian
21. 1.1801 Odense amt
1816 Ebeltoft
(laud.)
†23.10.1888
Landmand i Jellinge, senere restauratør i
Middelfart.
Münster, Niels Christian
10. 8.1799 Randers
1813 Grenå
(laud.)*
†12.5.1874
Cand. chir. 1823. Krigsråd, R* 49. Di-
striktslæge 49 i Kjettrup, senere prakt.
læge i Ebeltoft 67.
Rasmussen, Peder
30. 5.1800 Fyn
1815 Svendborg Løve
(h. ill.)
†1838
Cand. chir. 1827. Bataillonskirurg i
Glückstadt. Død i Jylland.
Robert, Casar
1800 Neuwied a/Rhein
(laud.)*
†
Landmand i Norge.
Wittusen, Arent Georg
22. 1.1800 v. Præstø
1814 Kgl. Fred. Hosp.
(laud.)
†1833
Død som købmand i Næstved.

1821

Bagger, Anton August
16. 2.1801 Holbæk
1816 Århus Svane
(laud.)*
†8.1.1875
Ap. i Mariager 1829-34, ap. i Viborg
1835-54. Senere medejer af et jernstøberi
i Viborg.
Bruun, Knud
3. 3.1801 Fredericia

1818 Fredericia Løve
(laud.)
†12.6.1824
Ernst, Christian Wilhelm
1800 København
1817 Kbh. Vaisenhus
(h. ill.)
†10.6.1844
Var konst. konsumtionsforvalter i Skan-
derborg.
Forbæch, Gregers
19. 6.1791 København
1808 Køge
(laud.)*
†5.5.1859
Ap. i Korsør 1824-57.
Gynthelberg, Jacob
29. 2.1796 Horsens
(laud.)*
†6.11.1887
Cand. chir. 1836. Prakt. læge i Varde.
Høffding, O. Carl
1797 Skien, Norge
1813 Nyborg
(laud.)
†2.6.1884
Gårdejer ved Horsens. Død på Hjortholm
ved Rudkøbing.
Høm, Niels Peter
13. 3.1798 Sjælland
1814 Stubbekøbing
(laud.)
†12.11.1856
Ap. i Stubbekøbing 1832-56.
Jørgensen, Johan From
28.12.1799 Helsingør
1816 Helsingør
(laud.)*
†16.3.1840
Cand. chir. 1826. Bataillonskirurg. Di-
striktkirurg på Rømø 1830-36. Prakt.
læge på Gjelleruplund v. Holstebro 1836
-40.
Ludvigsen, Christian
1798 Randers
1814 Randers
(h. ill.)
†1879
Købmand og kærner i Drammen.
Mylius, Johann Christopher Martin
22.10.1799 Rendsburg
1809 Bogense
(h. ill.)
†30.8.1854
Købmand i Køge.
Schlichtkrull, Oluf N. Christian

Navn fødselsdag og -år, -sted til farmacien, lærested medhj. eksamen (karakter til kand. eks.) Beskæftigelse Anm.	Navn fødselsdag og -år, -sted til farmacien, lærested medhj. eksamen (karakter til kand. eks.) Beskæftigelse Anm.
29. 1.1801 København 1815 Kbh. Løve (laud.)* †2.10.1831 Stud. theol., død i København. <i>Tscherning, Johan Nicolay</i> 22. 7.1801 Middelfart 1815 Middelfart (laud.) †1837 Ap. i Middelfart 1821–26.	†6.12.1879 Ap. i Sæby 1828–50. Ap. i Sæby, Sjælland 1852–79. Drev gæstgiveri i Sæby J. 1838–44. <i>Hardt, Erik</i> 1799 Fyn 1814 Odense Løve (laud.) †1853 Købmand og farver i Præstø. <i>Heiberg, Hans Leganger</i> 1. 2.1798 København 1814 Odense Løve (h. ill.) †28.8.1834 Ap. i Ringkøbing 1823–34 med filial i Herning 1832–34. <i>Hjelmdrop, Johan Just</i> 25. 1.1802 Randers 1816 (laud.)* †21.10.1891 Ap. i Ebeltoft 1830–83. Kancelliråd 1880. <i>Hundrup, Andreas Christian</i> 29. 3.1802 Hobro 1817 Sorø (h. ill.) †17.7.1842 Toldass. i Nysted, senere havnefoged og lotterikollektør.
1822 <i>Ahrentzon, Johan Jacob</i> 1800 København Kbh. Hjorte (laud.) †13.2.1862 Fabrikant, senere fuldmægtig ved straffeanstalten i Kbh. <i>Arnesen, Peter Adolf</i> 1798 København 1814 Nykøbing F. Løve (h. ill.) †20.3.1866 Ap. i Kerteminde 1824–35, derpå købmand i Bogense, senere ansat ved Assi-stenshuset i Kbh.	†17.7.1842 Toldass. i Nysted, senere havnefoged og lotterikollektør. <i>Jørgensen, Jørgen Peter</i> 12. 9.1803 Rygaard v. Nyborg (laud.)* †7.3.1863 Cand. chir. 1831. Først karantænelæge på Kyholm 1832–51. Død som prakt. læge i Fyllested ved Middelfart. <i>Kalhauge, Hans Georg Faith</i> 27.12.1802 St. Thomas 1818 Randers Løve (laud.) †29.8.1839 Cand. chir., bataillonskirurg i Ratzeburg 1829.
<i>Arntzen, Jens Valentin</i> 16. 1.1801 København 1805 Kbh. Svane (laud.)* †23.5.1862 Ap. i Sæby 1828, ap. i Mariager 1828–29, ap. i Skive 1831–35, ap. i Randers 1840–41. Derefter urtekræmmer og brændevinsbrænder i Mariager, senere vinhandler i Nysted og Hillerød. <i>Borup, Carl Christian</i> 4. 7.1799 København 1814 Kbh. Svane (laud.)* †12.2.1852 Ap. i Nykøbing M. 1826–29. Død som medhjælper på ap. i Frederikshavn. <i>Broagger, Otto Hartvig</i> 25. 5.1799 Ringkøbing 1813 Viborg Svane (n. c.) †1867 Købmand i Haderslev. <i>Gad, Lassen Prøvesteen</i> 2. 8.1801 Svendborg 1816 Kbh. Svane (laud.)*	†17.7.1842 Toldass. i Nysted, senere havnefoged og lotterikollektør. <i>Jørgensen, Jørgen Peter</i> 12. 9.1803 Rygaard v. Nyborg (laud.)* †7.3.1863 Cand. chir. 1831. Først karantænelæge på Kyholm 1832–51. Død som prakt. læge i Fyllested ved Middelfart. <i>Kalhauge, Hans Georg Faith</i> 27.12.1802 St. Thomas 1818 Randers Løve (laud.) †29.8.1839 Cand. chir., bataillonskirurg i Ratzeburg 1829. <i>Krøyer, Carl Wilhelm</i> 1801 København 1816 Kbh. Gl. Torv (laud.)* † Exam. med. Død som kompagnikirurg i Norge. <i>Mygdal, Andreas</i> 9. 9.1801 København 1816 Roskilde (laud.)* †1831

Navn
fødselsdag og -år, -sted
til farmacien, lærested
medhj. eksamen (karakter til kand. eks.)
Beskæftigelse
Anm.

Navn
fødselsdag og -år, -sted
til farmacien, lærested
medhj. eksamen (karakter til kand. eks.)
Beskæftigelse
Anm.

Ansæt på Kong Salomons ap., Kbh.

Tscherning, Hans Christian

29. 4.1802 Middelfart

1816 Middelfart

(laud.)

†19.1.1856

Cand. chir. 1829. Veterinæreksamen 1836.

Etatsråd, professor ved Veterinær- og

Landbohøjskolen. Medl. af det veterinære

sundhedsråd. R.* 60. DM. 79.

Wind, Carl Frederik

18. 9.1798 Ringkøbing

1812 Kolding Løve

(laud.)

†14.1.1840

Cand. chir. 1829. Bataillonskirurg. Død i

Helsingør.

Wirth, Tobias

28.10.1801 Odense

1817 Skanderborg

(laud.*)

†1825

Død i Larvik.

1823

Bagge, Christian Joseph Steen

4. 9.1802 Lolland

Nakskov Løve

(h. ill.)

†3.12.1829

Ap. i Nakskov 1829.

Begrup, Albrecht Georg

1801 Sjælland

1815 Kbh. Kgl. Hof.

(laud.*)

†18.6.1870

Ap. i Nykøbing M. 1830-70.

Bergsøe, Carl Wilhelm

7. 6.1800 København

1816 Kbh. Gl. Torv

(laud.*)

†23.11.1861

Privatdocent i fysik og kemi. Senere ad-

ministratør ved den kgl. Porcelænsfabrik.

Kammerråd 45.

Bjerring, Niels Knudsen

13. 2.1800 Lemvig

1815 Vejle

(laud.)

†1862

Købmand, senere kontorist i Vejle.

Bloch, Julius Theodor Ernst

28. 3.1803 Glücksborg

1818 Kbh. Kong Salomon

(h. ill.)

†1840

Død i Maribo.

Fries, Heinrich Hansen

25.12.1800 Flensburg

1815 Haderslev Hjorte

(laud.)

†1861

Prakt. læge i Gram 1830-58.

Hansen, Henrik

18. 7.1798 København

1812 Kbh. Kong Salomon

(laud.)

†26.12.1833

Ap. i Bogense 1825-32.

Hauschou, Bendt Mathias

29. 4.1798 Lemvig

1812 Ærøskøbing

(laud.)

†16.11.1865

Købmand i Svendborg.

Holm, Christen Schifter

20. 5.1801 København

1818 Kbh. Kgl. Hof

(laud.*)

†10.2.1870

Ap. i Kbh., Kgl. Fred. Hosp. ap. 1832-69.

Køster, Schack Lüneborg

5.10.1801 Århus

Århus Svane

(laud.*)

†14.5.1876

Cand. phil. Først kem. fabrikant og ma-

terialist, senere ap. i Randers, Svane ap.

1831-1870. Justitsråd 66. R.* 51. Bestm.

af D.A. 1847-72.

Mackeprang, Harald Wilhelm

5. 1. 1805 Stege

1819 Stege

(laud.*)

†7.3.1903

Cand. chir. 1830. Bataillonskirurg, di-

striktslæge i Stege. R.* 77. D.M. 92.

Raffenberg, Ditlev Withard

1799 Bogense

1812 Stege

(h. ill.)

†1872.

Prov. i Larvik. Død som autoriseret dyr-

læge i Smaalandenes amt i Norge.

Sthyr, Hans Hald

7.11.1801 Viborg

Skive

(laud.)

†15.1.1856

Ap. i Frederikshavn 1833-56.

Strøyberg, Jacob Lacoppidan

Navn fødselsdag og -år, -sted til farmacien, lærested medhj. eksamen (karakter til kand. eks.) Beskæftigelse Anm.	Navn fødselsdag og -år, -sted til farmacien, lærested medhj. eksamen (karakter til kand. eks.) Beskæftigelse Anm.
30. 8.1800 Sønder Broby, Fyn 1816 Odense Svane (laud.) †12.9.1882 Ap. i Assens 1832–67.	1. 6.1802 København 1819 Næstved Løve (laud.) †16.4.1870 Ap. i Frederikssted på St. Croix 1839, 1856–70 med bestyrer. Død i Kbh.
1824	<i>Grundtvig, Frederik Wilhelm Theodor</i>
<i>Andresen, Ebbe Madsen</i> 1. 8.1802 Haderslev 1817 Ribe (laud.)* †26.5.1838 Ap. i Hillerød 1828–38.	27. 1.1802 Jydstrup v. Ringsted 1817 Kbh. Vesterbro (laud.) †16.9.1873 Ap. i Saksøbing 1838–70. Død som ren- tier i Kbh.
<i>Berg, Jacob Johan</i> 16. 2.1799 Stege 1814 Vordingborg (laud.) †1833 Død i Kbh.	<i>Hilker, Carl Johan Frederik</i> 21. 6.1802 København 1815 Ålborg Løve (laud.)* †1827 Død i Moss, Norge.
<i>Bjørn, Georg Anthon</i> 1804 Jylland, v. Århus 1821 Århus Løve (h. ill.) † Død i Kbh.	<i>Haar, Mouritz Andreas</i> 24. 6.1801 Grenå 1817 Århus Løve (laud.)* †29.7.1862 Cand. chir. 1836. Overlæge i Ålborg. R.* 49.
<i>Bull, Johan Michael Meldahl</i> 1803 Molde, Norge 1820 Århus Løve (laud.)* †1874 Justitsråd. Toldforvalter i Holbæk.	<i>Jørgensen, Christian Albrecht</i> 23. 5.1800 København Kbh. Alm. Hosp. (laud.) †3.2.1859 Forpagter af Roskilde Dom ap. 1830–35. Ap. i Skive 1835–47. Ap. i Kjettrup 1851 –59.
<i>Bøving, Jacob Anthony</i> 16. 6.1805 Fåborg 1820 Fåborg (laud.)* †23.9.1865 Ap. i Fåborg 1833–65.	<i>Kjersing, Christian Wilhelm</i> 1804 København 1819 Kbh. Vaisenhus (h. ill.) †25.4.1873 Ap. i Nykøbing S. 1831–43. Ap. i Ålborg, Løve ap. 1846–54. Senere fabrikant i Kbh.
<i>Fischer, Rasmus Peter</i> 1. 9.1804 Jylland (laud.)* †30.10.1829 Død i Grenå som apoteksmedhj.	<i>Palludan, Adolf Henrik</i> 5. 8.1805 Dragsholm 1819 Korsør (laud.)* †15.6.1855 Cand. chir. 1829. Læge på Samsø.
<i>Fisker, Hans Henrik</i> 29. 4.1799 København Kbh. Alm. Hosp. (h. ill.) †1836 Død i Kbh.	<i>Schwings, A. Christian Winderseff</i> 11.11.1801 Kalundborg 1818 Nakskov (laud.)* †11.7.1865 Ap. i Køge 1832–61.
<i>Geffken, Eduard</i> 15. 4.1801 Hamburg 1816 Altona Løve (laud.)* † Ap. i Lübeck.	<i>Secher, Niels Johannes</i> 18. 3.1802 Jylland
<i>Grove, Samuel Frederik</i>	

Navn fødselsdag og -år, -sted til farmacien, lærested medhj. eksamen (karakter til kand. eks.) Beskæftigelse Anm.	Navn fødselsdag og -år, -sted til farmacien, lærested medhj. eksamen (karakter til kand. eks.) Beskæftigelse Anm.
<p>1817 Ålborg Svane (laud.)</p> <p>†1881 Gårdejer i Gjellerup (Fauergård) ved Århus. R.*</p> <p><i>Sihm, Hans Nicolai</i> 24. 6.1803 København 1818 Kbh. Vaisenhus (h. ill.)</p> <p>†24.8.1880 Kammerassessor. Fhv. fuldm. i Zahl- kammeret. Bosat en tid i Sverige, Død i Kbh.</p> <p><i>Stehr, Johan Balthasar</i> 13. 1.1801 Kjerte, Fyn 1821 Nyborg (laud.)</p> <p>†1879 Best. af Tønder Løve ap. 1832-44. Møller ved Tønder.</p> <p><i>Aabye, Frederik Wilhelm</i> 19. 3.1803 København 1815 Ringsted (laud.)*</p> <p>†8.5.1896 Ap. i Nibe med filial i Løgstør 1836-46. Ap. i Odder 1850-95.</p>	<p>(laud.)*</p> <p>†1825 Død i Odense.</p> <p><i>Deichmann, Gotlieb Ferdinand</i> 3. 3.1800 København 1816 Kolding Løve (h. ill.)</p> <p>†1845 Kompagnikirurg i Haderslev.</p> <p><i>Fencker, Christian Julius</i> 26. 7.1805 Odense (laud.)</p> <p>†23.2.1876 Bataillonskirurg til 1852. Læge på Sejro 1852-75. Død i Trørød. Medaille for ædel dåd.</p> <p><i>Fogh, Niels Christensen</i> 22. 4.1803 Viborg Vordingborg (h. ill.)</p> <p>†1826. <i>Friis, Christian</i> 1802 København 1819 Assens (h. ill.)</p> <p>†1871. Fhv. købmand i Assens.</p> <p><i>Gindrup, Niels Peter</i> 1. 2.1804 Sorø amt 1819 Kbh. Kgl. Fred. Hosp. (laud.)*</p> <p>†1.3.1885 Oprettede ap. i Gribsvad 1860. Flyttede ap. 1871 til Årup.</p> <p><i>Klitgaard, Peter</i> 1804 Fladstrand v. Fr.havn 1818 Ebeltoft (h. ill.)</p> <p>†1825 Død på herregården Skærsø i Jylland.</p> <p><i>Nue, Niels Naur</i> 10. 4.1802 Norup v. Odense 1817 Skanderborg (laud.)*</p> <p>†9.12.1864 Cand. chir. 1830. Bataillonskirurg. Prakt. læge i Vordingborg.</p> <p><i>Rafn, Christian Aagaard</i> 16. 9.1805 Hårtslev v. Hjørring 1819 Hjørring (h. ill.)</p> <p>†8.7.1895 Cand. chir. 1833, Læge i Hals 59.</p> <p><i>Rubens, Herman</i> 2. 3.1804 København 1820 Kbh. Vaisenhus</p>
<p>1825</p> <p><i>Becker, Johan Gottfried Burman</i> 26. 4.1802 København Kbh. Kgl. Hof (laud.)*</p> <p>†6.10.1880 Student 1821, cand. phil. 1822, dr. phil. i Jena 1829. Ap. i Kbh., Kgl. Hof ap. 1844-45. R.*</p> <p><i>Blumensadt, Niels Göttsche</i> 9.10.1798 Køge 1817 Odense Løve (h. ill.)</p> <p>†6.9.1883 Fhv. proprietær i Vendsyssel. Død i Odense.</p> <p><i>Bøgild, Ove Henrik</i> 1802 Ålborg 1821 Kbh. Kong Salomon (laud.)</p> <p>†10.7.1881 Død som proprietær ved Ålborg, senest ansat som bogholder.</p> <p><i>Bøving, Poul Abraham</i> 26. 8.1803 Diernisse, Lolland 1818 Fåborg</p>	

Navn fødselsdag og -år, -sted til farmacien, lærested medhj. eksamen (karakter til kand. eks.) Beskæftigelse Anm.	Navn fødselsdag og -år, -sted til farmacien, lærested medhj. eksamen (karakter til kand. eks.) Beskæftigelse Anm.
(laud.*) † Død i St. Petersborg. <i>Trier, Salomon Meyer</i> 29. 3.1804 København 1819 Kbh. Hjorte (laud.*) †7.3.1894 Ap. i Nysted 1827–30. Ap. i Lyngby, Svane ap. 1830–56 med filial i Hørsholm 1840–56. Assessor pharm. 56. R.* 69. DM. 93. R. af Nordstjernen 69. Medstif- ter 1844 og formand i Danmarks Apo- tekerforening 1844–72. Redaktør af »Ar- chiv for Pharmaci og teknisk Chemi« 1844–94. <i>Trustrup, Carl Fritz Wilhelm</i> 1806 Havrebjerg 1819 Slagelse (h. ill.) †1830 Død i Oslo.	<i>Jacobæus, Henrik Willeius</i> 15. 2.1807 Rudkøbing 1821 Rudkøbing (laud.*) †26.12.1885 Cand. polyt. Forpagter af Lille Egede ved Korsøyt, derpå ejer af Borupgård pr. Viborg. Død i Kbh. <i>Krarup, Ludvig Constans</i> 1806 Bregninge, Tåsinge 1820 Svendborg (laud.*) †1863 Cand. theol. Kapellan i Bregninge. Derpå præst på Tunø. <i>Mannell, Frederik Wilhelm</i> 14. 9.1801 Sorø 1811 Kbh. Vaisenhus (laud.) †15.8.1869 Død som medhjælper på Løgumkloster ap. <i>Michaelsen, Susman Jacob</i> 1803 Kerteminde 1818 Kerteminde (laud.*) †1867 Materialist i Kbh. 1844. Senere firmaet Michaelsen & Heinemann 1877. <i>Mønsted, Niels Secher</i> 16. 1.1803 Ingvorstrup v. Randers 1818 Grenå (h. ill.) †1891 Ejer af Lyngbæksgaard ved Ebeltoft. <i>Nielsen, Peter Christian</i> 15.11.1805 København 1819 Saksøbing (h. ill.) †20.7.1865 Destillatør i Kbh. <i>Ottesen, Adolph</i> 1802 Odense Nyborg (laud.*) †25.8.1872 Ap. i Grindsted 1842–72. <i>Rohde, Palle Ferdinand</i> 8. 6.1806 København 1821 Kbh. Løve (laud.*) †11.11.1861 Cand. chir. 1832. Overlæge ved Øresunds Hosp. i Helsingør, 1852. <i>Tøxen, Niels</i> 25. 7.1801 Slesvig
1826 <i>Blumensaad, Nicolai Niemann</i> 9. 3.1804 Odense 1821 Flensborg Løve (laud.) †17.8.1871 Fabrikant i Odense (lys, sæber, parfumer m. m.). <i>Borgen, Carl Andreas</i> 6. 8.1802 Sjælland 1818 Kalundborg (h. ill.) †5.11.1862 Først sukkermester, senere klokker i Kbh. <i>Drejer, Peter Andreas Heuch</i> 1803 Kragerø, Norge 1819 Kbh. Kong Salomon (laud.*) Død i Oslo som prov. på Elefant ap. <i>Gleerup, Christian Lauritz</i> 1803 København 1818 Kbh. Kgl. Hof (laud.*) †1860 Musiklærer i Kbh. <i>Jacobsen, Børge Esaias Bernhoff</i> 7. 5.1802 Sjælland Skælskør (laud*) †19.4.1863 Ap. i Stykkisholm på Island 1838–63.	

Navn
fødselsdag og -år, -sted
til farmacien, lærested
medhj. eksamen (karakter til kand. eks.)
Beskæftigelse
Anm.

Navn
fødselsdag og -år, -sted
til farmacien, lærested
medhj. eksamen (karakter til kand. eks.)
Beskæftigelse
Anm.

Ribe

(laud.*)

†7.5.1883

Best. af Løve ap., Bergen 1830-45. Død i Kbh.

Wibe, Christian Søren Mudderspach

8.10.1805 Jylland

1820 Kbh. Svane

(laud.)

†

Destillatør i Kbh. 1842-45.

Windersleff, Georg Flemming

1806 Frederiksberg

1821 Sorø

(h. ill.)

†26.9.1892

Fhv. landmand på Sjælland, død i Kbh.

Witt, Carl Heinrich

1804 Wandsbeck

1820 Kiel

(laud.*)

Fhv. dansk generalkonsul i Peru.

1827

Bendixen, Anton Carl

1. 9.1804 Randers

1819 Grenå

(laud.*)

†13.8.1884

Tobaksfabrikør i Tingstrup ved Thisted.

Senere vinhandler.

Gad, Hans Melchior Bartholin

29. 1.1808 Bindslev v. Hjørring

1822 Rønne

(laud.)

†

Cand. chir. 1832. Distriktslæge i Tern-
drup 1868-81. R.* 81. Død i Ålborg.*Jacobsen, Johan Friedrich*

1803 Haderslev

(laud.*)

†4.4.1879

Fhv. gårdejer ved Viborg, senere destil-
latør i Flensburg.*Lassen, Christian Adolf*

18. 9.1807 Haderslev

Haderslev

(laud.)

1878

Fhv. ejer af Vamdrupgård ved Hader-
slev, senere partikulier smst.*Müller, Johan Christian Wilhelm Hengene*

1805 København

1817 Horsens, Sdr. gade

(h. ill.)

†5.2.1851

Kompagnikirurg ved 3. jyske infanteri-
regiment.*Petersen, Christian Wilhelm*

26. 6.1803 Fyn

1819 Roskilde

(laud.)

†1845

Sproglærer i Hamburg, død i Dresden.

Rieffesthal, David Fog

1802 Fyn

1815 Assens

(laud.)

†

Fhv. toldass. i Pløn.

Rieffesthal, Peter

13.11.1804 Munkebo v. Odense

1823 Odense

(laud.*)

†marts 1875

Bibliotekar ved læseforeningens bibliotek
i Odense.*Rips, Johan Andreas Lybicht*

22. 9.1806 Kalundborg

(laud.*)

†1831

Død som ap.best. i St. Petersborg.

Vett, Lemming

2.11.1806 Kalundborg

1821 Sorø

(h. ill.)

†20.11.1843

Død i Randers.

Winther, Dominicus Braag

30. 6.1806 Vejle

1822 Kbh. Kgl. Hof

(laud.)

†1869

Postekspeditør i Neksø.

1828

Gundorph, Jens

24. 8.1806 Ølby v. Holstebro

1820 Holstebro

(laud.)

†29.2.1860

Ap. i Vestervig 1850-60.

Hald, Carl Christian

18. 3.1807 Odense

1822 Haderslev Løve

(laud.*)

†

Fhv. møller på Fyn.

Hein, Frederik von

Navn fødselsdag og -år, -sted til farmacien, lærested medhj. eksamen (karakter til kand. eks.) Beskæftigelse Anm.	Navn fødselsdag og -år, -sted til farmacien, lærested medhj. eksamen (karakter til kand. eks.) Beskæftigelse Anm.
22.10.1807 Kolding 1820 Helsingør (laud.*)	†1855 Købmand i Frederikshavn. <i>Fæster, Engelbrecht</i>
† Var ap. på det kejserlige lystslot Zarskoi Zelo ved St. Petersborg.	1805 Gjørslev, Sj. 1819 (h. ill.)
<i>Jansen, Carl Ludvig</i> 8. 1.1807 København 1823 Kbh. Kong Salomon (laud.*)	†1874 Død på Slagelse hosp. <i>Hjersing, Ove Malling</i>
†5.3.1890 Cand. chir. 1838. Bataillonskirurg, Tand- læge i Kbh. –78.	1805 Lollond 1821 (h. ill.)
<i>Jørgensen, Hans Henrik</i> 1806 Rygaard v. Nyborg 1822 Hobro (laud.*)	†1832 Død i Hannover. <i>Hübertz, Jacob Otto</i>
†1833 Død i Sønderborg.	26.11.1808 Jylland 1822 Ålborg Svane (h. ill.)
<i>Salomon, Victor Wulff</i> 5. 5.1807 Jylland 1823 Ebeltoft (laud.*)	†13.6.1876 Ap. i Brørup 1848–76.
†13.6.1875 Cand. theol. 1837. Sognepræst i Herslev og Gevninge ved Roskilde, 1862.	<i>Mølsted, Søren Lærke</i> 1809 Alsted, Ej. 1823 (n. c.)
<i>Scharling, Edvard August</i> 1. 3.1807 København Kbh. Vaisenhus (laud.*)	†1837 Død i Nakskov. <i>Scheel, Hermann Emil</i>
†11.9.1866 Mag. art., cand. polyt. 1834. Prof. i kemi ved Kbh.s universitet. Medl. af best. for polyt. læreanstalt og af videnskabernes selskab. R.* 53, R. af Nordstjernen 63.	1805 København 1821 Kiel (h. ill.)
Medl. af best. (sekr.): Pharm. Underst. selskab fra oprettelsen okt. 1830 til 44.	†9.12.1849 Ap. i Nysted 1838. Død som ejer af Vil- helmsdal på Falster.
<i>Schondel, Wilhelm August Samuel</i> 11.12.1803 Helsingør 1818 Ålborg Løve (laud.*)	1829,1 <i>Albrechtsen, Lauritz Peter</i>
†9.10.1850 Ap. i Middelfart 1832–50.	1804 Hillerød 1820 (h. ill.)
<i>Sølling, Carl Frederik</i> 14.11.1806 Hjørunde v. Hillerød 1823 Kbh. Løve (laud.*)	†1871 Fæstemand i Kbh. <i>Bech, Jørgen Albert</i>
†1882 Farmer i Sidney i Australien.	24. 8.1808 København 1824 Kbh. Løve (laud.*)
1828 efter nyordning <i>Abel, Albert</i> 1806 Jylland 1817 (laud.)	†10.9.1876 Etatsråd 1873. Assessor i sundhedskolle- giet og ap. i Kbh., Løve ap. 1835–59. Se- nere ejer af Taarnborg ved Korsør. R.* 65 og den østrigske Jernkroneorden.
1806 Jylland 1817 (laud.)	<i>Knudsen, Johannes Andreas</i> 20. 8.1803 N. Næraa, F. 1819 Odense Løve (laud.)
(laud.)	†1.2.1853

Navn fødselsdag og -år, -sted til farmacien, lærested medhj. eksamen (karakter til kand. eks.) Beskæftigelse Anm.	Navn fødselsdag og -år, -sted til farmacien, lærested medhj. eksamen (karakter til kand. eks.) Beskæftigelse Anm.
Ap. i Ringkøbing med filial i Herning 1837–53.	†1869 Destillatør, senere proprietær. Død i Ons- lev.
<i>Nielsen, Carl Frederik</i> 20. 8.1807 Herringe, F. 1824 Svendborg Løve (laud.)	<i>Winther, Jens Frederik Bloch</i> 11. 4.1805 Duerup, v. Viborg 1822 Ålborg Svane (h. ill.)
†24.7.1865 Ap. i Them 1843, flyttet til Silkeborg (Ørne ap.) 1855–65.	†14.10.1865 Ap. i Mariager 1834–65.
<i>Rasmussen, Rasmus</i> 1808 Klingstrup, F. 1823 (laud.*)	1830,1
†1882 Cand. polyt. 1834. Kammerråd. Fhv. fuldm. ved Mønten, Kbh. Best. af Land- bohøjskolens dispensationsanstalt.	<i>Bartholdy, Georg Christian</i> 17. 3.1807 Vallø, Sj. 1822 St. Heddinge (laud.)
1829,2	†28.5.1883 Ap. i Frijsenborg 1842–83.
<i>Brøndum, Anthon</i> 1809 København 1827 (laud.)	<i>Beerig, Peter Jacob</i> 24. 7.1806 Fyn 1821 (laud.)
†1873 Destillatør i Kbh.	†4.5.1868 Ap. i Hvidbjerg, Thyholm ap. 1841–68.
<i>Laub, Frederik Ludvig Erasmus</i> 4. 7.1807 København 1823 (laud.)	<i>Harder, Ditlev Christian Ernst</i> 1808 Lolland 1824 (n. c.)
†4.7.1887 Best. af Kbh. Svane ap. 1837–44. Fik 9.5.1844 bev. til anlæg af ap. i Ringe, men benyttede den ikke. Død i Kbh.	†
<i>Meldahl, Lauritz Randrup</i> 2.11.1805 Vium ved Viborg 1820 Århus Svane (n. c.)	<i>Kjerulf, Joachim Henrik Ferdinand</i> 1810 København 1824 (h. ill.)
†2.2.1837	†1891 Skolelærer i Brønshøj.
Ap. i St. Heddinge 1836–37.	<i>Reddelien, Knud</i> 14. 9.1806 Århus 1822 (h. ill.)
<i>Rasmussen, Christen</i> 1809 Svendborg 1823 (laud.*)	†19.6.1861 Ap. i Århus, Løve ap. 1833–43. Død som proprietær ved Århus.
†1877 Cand. chir. 1835. Distriktslæge i Thisted.	<i>Schønberg, Japhet Kehlet</i> 1806 Stenløse, F. 1823 (laud.)
<i>Rasmussen, Niels Eckart Christoffer</i> 19. 5.1810 Ærøskøbing 1823 Ærøskøbing (laud.*)	†1882 Død i Odense.
†30.6.1895 Ap. i Tarm 1852–95.	<i>Seidelin, Frederik Herman Ludolph Marx</i> 1811 Skanderborg 1826 (laud.)
<i>Seehausen, Henrik Leopold Ytting</i> 1808 København 1824 (h. ill.)	†22.4.1859 Ap. i Ringe 1845–59.

Navn
fødselsdag og -år, -sted
til farmacien, lærested
medhj. eksamen (karakter til kand. eks.)
Beskæftigelse
Anm.

Navn
fødselsdag og -år, -sted
til farmacien, lærested
medhj. eksamen (karakter til kand. eks.)
Beskæftigelse
Anm.

1830,2

- Boye, Marx Jacob*
1807 København
1824
(laud.)
†1833
Død i Kbh.
- Busch, Christian Carl*
1809 København
1825
(laud.)
†1885
Fhv. telegrafinspektør ved de sjæll. jern-
baner.
- Grønlund, David*
1806 Jylland
1824
(laud.)
†1859
Farver i Kbh., senere provisor i Ringe.
- Thaulov, Christian Julius Theodor*
1811 Sjælland
1825
(laud.*)
†
Fhv. forvalter på Hindemæe på Fyn, se-
nere proprietær ved Randers.
- Thorlaciuss, S. Stephen Scheel*
15. 6.1807 Island
1825
(n. c.)
†1858
Død som telegrafbud i Kbh.
- Thrane, Conrad Otto August*
1807 København
1824
(laud.)
†1851
Fhv. feltapoteker. Død som destillatør og
gæstgiver i Sønderborg.
- Wissing, Hans Frederik*
1807 København
1824
(laud.)
†
Fhv. købmand, senere gasværkskasserer i
Ålborg.
- Wium, Carl*
1807 Haderslev
1824
(h. ill.)
†
Død som ejer af Havresnapgaard i Ham-
merum Herred.

1831,1

- Bayer, Christian Adolph*
9. 8.1811 Korsør
1825 Korsør
(laud.)
†14.11.1879
Ap. i Kalundborg 1844-76. Død i Kbh.
- Bøegh, Niels Ditlev*
1808 Vejle
1824
(laud.)
†1874
Død som købmand i Vejle.
- Faith, Georg Christopher*
1811 Randers
1826
(h. ill.)
†
Ejer af Fiskergaarden ved Randers til
1879.
- Helms, Andreas Fridsch*
11. 8.1808 Varde
1824
(laud.)
†26.6.1880
Ap. i Varde 1837-69 med filial på Fanø
til 1848.
- Hilmers, Edmund*
1810 Kiel
1826
(h. ill.)
†1874
Ap. i Mandal.
- Hoskjær, Knud Bruun*
1810 Fyn
1824
(laud.)
†1879
En kort tid materialist i Århus, konditio-
nerede derpå nogle år. Død i Ribe.
- Lacoppidan, H. Johan G. Adolf*
1811 Svendborg
1826
(laud.)
†1885
Fhv. proprietær ved Holbæk. Fhv. lærer
ved det klassenske agerdyrkningsinst. på
Næsgaard på Falster. Død i Kbh.
- Lüders, Christian Friedrich*
1808 Pløn
1824
(h. ill.)
†1854
Ap. i Christianssand, Elefant ap.

Navn fødselsdag og -år, -sted til farmacien, lærested medhj. eksamen (karakter til kand. eks.) Beskæftigelse Anm.	Navn fødselsdag og -år, -sted til farmacien, lærested medhj. eksamen (karakter til kand. eks.) Beskæftigelse Anm.
<p><i>Neergaard, Johan Vilhelm</i> 23. 3.1810 København 1824 Bogense (laud.) †25.5.1880 Ap. i Kerteminde 1835-39. Læge og apoteker i New York.</p> <p><i>Pontoppidan, Johan Ludvig Christian</i> 1807 Jylland 1823 (h. ill.) †1874 Købmand og restauratør i Horsens. Død som partikulier smst.</p> <p><i>Ulrich, Carl August</i> 1810 Sorø 1825 (h. ill.) †1836 Død i Jægerspris.</p>	<p><i>Foersom, Henrik Frederik</i> 27. 3.1810 Odense 1825 Slagelse Svane (laud.) †7.8.1878 Ap. i Slagelse. Svane ap. 1837-70.</p> <p><i>Green, Ole Christian</i> 1810 Alborg 1825 (laud.) †1883 Grosserer i Kbh. 1856. Anlagde 1869 en tændstikfabrik.</p> <p><i>Langhoff, Niels Erichsen</i> 1806 Odense 1824 (h. ill.) †1873 Købmand i Nyborg, død i Vejle.</p> <p><i>Langsted, Frantz Joachim</i> 16. 6.1810 Næstved 1826 Næstved Løve (h. ill.) †20.9.1901 Fhv. proprietær på Falster. Ap. i Næstved Løve ap. 1851-63. Justitsråd.</p>
<p>1831,2</p> <p><i>Arnesen, Hannes</i> 1800 Island 1814 Næs ap. Reykjavik (n. c.) †1840 Død som landmand på Island.</p> <p><i>Borgen, Hans Eggert</i> 1807 Varde 1822 (h. ill.) †1864 Fhv. købmand i Slagelse.</p> <p><i>Bülow, Jens Wissing Conrad von</i> 1812 Kolding 1826 (h. ill.) † Proprietær i Nørup ved Vejle, død som partikulier i Vejle.</p> <p><i>Eilschou, Andreas Michael</i> 28. 4.1808 Ribe 1824 Ribe (laud.*) †25.12.1890 Ap. i Lemvig 1847-70.</p> <p><i>Erichsen, Carl Ludvig</i> 30. 1.1810 København 1826 Kbh. Kgl. Hof (laud.) †26.3.1878 Ass. pharm. i det kgl. sundhedskollegium. Ap. i Kbh. Kong Salomons ap. 1845-73. R.* og DM. Ud giver af Pharmaceutisk Stat 1843. Død ved Næstved.</p>	<p><i>Lauritzen, Iver Frederik</i> 1810 Århus 1824 (h. ill.) † Eddikebrygger i Århus, senere materialist i Grenå. Død i Kbh.</p> <p><i>Mørck, Christian Dreyer</i> 1809 Fyn 1828 (h. ill.) † Gårdejer på Fyn.</p> <p><i>Ortmann, Hans Jørgen Gottschalck</i> 1810 Odense 1825 (h. ill.) †15.2.1886 Feltapoteker 1848-50. Revisor ved Kbh.s fattigvæsen til 1883. Dispensator ved Garnisonshosp., Kbh. 1851-85.</p> <p><i>Ramsing, Jens Ludvig</i> 1810 Århus 1824 (laud.) † Destillatør i Århus, senere fæstemand i Randers.</p> <p><i>Schultz, August Julius</i> 1809 Helsingør</p>

Navn fødselsdag og -år, -sted til farmacien, lærested medhj. eksamen (karakter til kand. eks.) Beskæftigelse Anm.	Navn fødselsdag og -år, -sted til farmacien, lærested medhj. eksamen (karakter til kand. eks.) Beskæftigelse Anm.
1824 (laud.) 1860 Dispensator ved Garnisonshosp., Rends- burg.	(laud.) †16.1.1897 Ap. på Samsø 1839-60. Død som parti- kulier i Kbh.
<i>Zimmermann, Niels Engelsted</i> 1810 Falster 1827 (laud.) †1861 Cand. chir. Død som prakt. læge ved Hevringholm pr. Randers.	1832,2 <i>Achen, Just Emil</i> 1811 Skælskør 1824 (h. ill.) † Tidl. ejer af Rygaard ved Randers. Parti- kulier i Kbh.
1832,1 <i>Arends, Nicolai Jacob</i> 8. 3.1811 København 1817 Kbh. Gl. Torv (laud.) †4.2.1845 Ap. i Roskilde, Dom ap. 1835-45. <i>Bøgh, Otto Georg</i> 1807 København 1821 (h. ill.) †1871 Købmand i Ribe. Død i Husby pr. Ål- borg.	<i>Clausen, Lorenz Nicolai</i> 1808 Sønderborg 1824 (laud.) † Proprietær på Fyn.
<i>Krenckel, Carl Gustav</i> 1811 Stege 1826 (laud.) †27.5.1874 Ap. i Vesterborg 1842-74. <i>Nellemann, Preben Schach</i> 1811 Løjstrup Nymølle v. Randers 1826 (h. ill.) †29.7.1869 Ap. i Randers, Løve ap. 1842-53.	<i>Friibert, Frantz Wilhelm Trojel</i> 27. 3.1810 København 1826 (h. ill.) †6.8.1862 Ap. i Kerteminde 1839-62. <i>Friis, Mouritz Severin</i> 1812 Marslev, Fyn 1827 laud.
<i>Rostrup, Ulrich Christian</i> 1810 Jylland 1825 (h. ill.) †1883 Ap. i New Orleans, senere Panama. Død i New Orleans.	† Materialist i Ålborg. <i>Hagen, Peter Ove</i> 24. 9.1812 København 1827 Kbh. Kong Salomon (laud.*) †26.2.1839 Cand. polyt. Ap. i Kbh., Kong Salomons ap. 1835-39. Død på vidensk. rejse i Pisa. <i>Honemann, Wilhelm</i> 1809 Ærøskøbing 1825 (h. ill.)
<i>Stehr, Niels</i> 1806 Fyn 1818 (h. ill.) †1869 Købmand og fabrikant i Nyborg. <i>Wernberg, Christian Ludvig</i> 10. 9.1809 København 1824 Ålborg Løve	† Cand. med. et chir. 1840. Lic. med., læge i Bysum i Holsten. <i>Kaufmann, Carl Wilhelm</i> 1809 København 1823 (laud.) †1844 Cand. med. et chir. 1840. Læge i Holste- bro. <i>Riise, Albert Heinrich</i> 11. 9.1810 Ærøskøbing 1825 Ærøskøbing og Fåborg

Navn fødselsdag og -år, -sted til farmacien, lærested medhj. eksamen (karakter til kand. eks.) Beskæftigelse Anm.	Navn fødselsdag og -år, -sted til farmacien, lærested medhj. eksamen (karakter til kand. eks.) Beskæftigelse Anm.
(laud.) †18.10.1882 Etatsråd 1878. Ap. på St. Thomas 1838 -68. R.* 60. R. af Vasaord. 73. Død i Kbh.	<i>Randrup, Hans Weinholdt</i> 1806 Nykøbing M. 1825 (h. ill.) †1867 Underlæge ved garnisonen i Fredericia.
1833,1 <i>Agersborg, Andreas Wilhelm</i> 1811 Sjælland 1827 (laud.) †1881 Ap. i Hamar, Norge. <i>Bendixen, Wilhelm Edvard</i> 1809 Randers 1825 (h. ill.) †16.11.1889 Ap. i Kjettrup 1841-51. Senere proprietær ved Vejle. Død som partikulier i Kbh.	<i>Seiling, Caspar</i> 1809 København 1824 (h. ill.) †1885 Brygger i Grenå. Død som partikulier i Kbh.
<i>Høygaard, Christian Peter</i> 3. 9.1810 Hjørring 1825 Hjørring (laud.) †3.9.1875 Ap. i Nibe med filial i Løgstør 1846-74. <i>Haar, Carl August</i> 1812 Sjælland 1827 (h. ill.) †1861 Købmand i Nykøbing F. Død som medhjælper i Korsør. <i>Krafft, Carl Frederik August</i> 1812 København 1828 (laud.) †1876 Fabrikant i Oslo. <i>Møller, Johan Georg</i> 5. 4.1810 Island	1833,2 <i>Colding, Hans Andreas</i> 26.10.1809 Viborg (h. ill.) †10.2.1882 Købmand i Frederikshavn. Ap. i Hjørring 1844-46. Død i Kbh. <i>Fischer, Jens Peter Christoffer</i> 1808 København 1824 (h. ill.) †25.1.1863 Saltraffinadør på Fanø. Købmand i Silkeborg, derpå ap. i Rødby 1858-62. Død i Kbh. <i>Krarup, Jens Wissing</i> 1807 Ribe (h. ill.) †1885 Ejer af Steenvad mølle ved Kolding til 1870. Død som partikulier i Kbh.
(h. ill.) †27.2.1847 Fik 14.6.1836 bev. til at anlægge et apotek i Reykjavik. <i>Nielsen, Niels</i> 9. 1.1811 Ribe 1827 Odense Løve (laud.) †11.8.1899 Ap. i Skive 1847-68. Senere vinhandler i Randers.	<i>Løwe, Hans Julius</i> 1813 København (h. ill.) †1869 Købmand i Kolding. <i>Rasmussen, Christian Ludvig</i> 2.10.1814 Ærøskøbing (h. ill.) †23.3.1872 Ap. i Ærøskøbing 1859-72. <i>Rasmussen, Wilhelm Carl Emil</i> 1811 Jordløse, F.

Navn
fødselsdag og -år, -sted
til farmacien, lærested
medhj. eksamen (karakter til kand. eks.)
Beskæftigelse
Anm.

Navn
fødselsdag og -år, -sted
til farmacien, lærested
medhj. eksamen (karakter til kand. eks.)
Beskæftigelse
Anm.

(h. ill.)

†
Død som dyrlæge på Fyn.
Rosted, Jørgen Andreas
1810 Frederiksberg
1826
(h. ill.)

†
Død som købmand i Ribe.

1834,1

Beichmann, Paul Frederik Ludvig
1813 København

(h. ill.)

†
Ap. i Port of Spain på Trinidad til 1870,
senere best. af et apotek i St. Fernando.
Dansk konsul. R.*
Dahl, Christian Fischer
16. 5.1813 Grenå

(h. ill.)

†21.6.1884
Ap. i Grenå 1839–67. Død som partikulier i Kbh.
Lund, Edvard Georg
1812 København

(laud.)

†1867
Ejer af Lille Kornerup ved Roskilde.

Næblerød, Hans Frederik Jacob
1810 København

(laud.)

†1866
Champagnefabrikant. Død i Kbh.
Aagaard, Niels Schack
12. 7.1813 Agerskov, v. Haderslev
Haderslev Hjorte

(laud.)*

†6.5.1895
Ap. i Århus, Løve ap. 1843–75.
Aarsleff, Hans Christian
29. 7.1812 Vordingborg
1826 Kbh. Kgl. Hof
(laud.)

†18.5.1878
Ap. i Præstø 1842–78.

1834,2

Glahn, Constantin Johan
1. 3.1813 Sorø
1827 Kbh. Gl. Torv
(laud.)*

†3.10.1878
Cand. polyt. 1836. Assessor i sundhedskollegiet 1842–48. Ap. i Kbh., Hjorte ap. 1842–48. Senere fabrikør ved Kbh.

Ipsen, Svend Christian Wessel
1812 København
Kbh. Alm. Hosp.

(h. ill.)

†13.1.1886
Ap. i Holbæk, Elefant ap. 1838–80, Justitsråd 1880.

Matzen, Monrad

11. 1.1810 Nykøbing F.
Kbh. Kgl. Fred. Hosp.

(laud.)

†26.2.1860
Fabrikant i Kbh., senere ap. i Terndrup
1854–60.

1835,1

Barfoed, Christen Thomsen
1815 Stege
1833
(laud.)*

†
Cand. polyt. 1839. Prof., lektor i kemi og farmaci ved Landbohøjskolen 1858. Medl. af Videnskabernes Selskab. Bestm. af Carlsberg Laboratorium. Svensk dr. med. ved Jubelfesten i Lund. R.*, DM., R. af St. Olafsordenen.

Blom, Christian Frederik
1813 Hjørring
(h. ill.)

†
Død som restauratør i Oslo.

Gundorph, Stephan
1816 Ølby v. Holstebro
Ringkøbing
(h. ill.)

†15.8.1883
Ap. i Brædstrup 1857–83. Kancelliråd.
Johne, Ludvig Ferdinand Wilhelm
13.12.1812 København
1836 Fr.sund
(h. ill.)

†6.4.1871
Ap. i Frederiksværk 1858–63. Ap. i Esbønderup 1869–71.

Navn fødselsdag og -år, -sted til farmacien, lærested medhj. eksamen (karakter til kand. eks.) Beskæftigelse Anm.	Navn fødselsdag og -år, -sted til farmacien, lærested medhj. eksamen (karakter til kand. eks.) Beskæftigelse Anm.
<p><i>Petersen, Jes Frederik</i> 1815 Jylland (laud.) †1879 Ap. i Sarpsborg, Norge. <i>Pontoppidan, Frederik Andreas Waldemar</i> 11. 1.1813 Nakskov Eckernförde (laud.) †9.4.1891 Ap. i Nakskov 1846–68. Død som parti- kulier i Kbh. <i>Schibbye, Martin Nicolai</i> 1811 Jylland (h. ill.) † Fhv. proprietær i Thy. Partikulier i Kbh. <i>Sletting, Carl Ferdinand</i> 1810 Sjælland (h. ill.) †1837 Død i Kbh.</p>	<p>1817 København 1832 (h. ill.) †1863 Dr. phil., prof. i kemi i Bogota, derpå prof. i kemi i Paris. Medl. af mange lær- de selskaber. R.* DM., R. af Æreslegio- nen, Fortjenstmedaljen i guld. <i>Magens, Andreas Frederik</i> 1812 St. Thomas 1828 (h. ill.) † Fungerede på apotek i New York. <i>Nagel, Herman Peter Edvard</i> 3. 6.1816 København 1831 Kbh. Fred. Hosp. (laud.) †7.12.1890 Ap. i Højer 1841–90. R.* 50, Æresmedl. af D.A. 55, svensk og norsk vicekonsul. <i>Schytt, Philip Neander</i> 1807 Ærøskøbing 1822 (h. ill.)</p>
<p>1835,2 <i>Carstensen, Christian Ehrenfried</i> 9. 6.1816 Thisted 1830 Thisted Svane (h. ill.) †6.4.1894 Ap. på Samsø 1836–38. Postmester i Holstebro. Kammerråd, R.* 77. DM. 92. <i>Gottlieb, Herman Nicolai</i> 1812 Sjælland 1829 (h. ill.) †1880 Tidl. brygger i Næstved. Fotograf smst. <i>Hasselriis, Herman Edvard Louis</i> 15. 6.1815 Hasle 1828 Rønne (h. ill.) †8.3.1907 Ap. i Hillerød 1840–55 med filial i Fre- deriksværk 1842–55. Død som partikulier i Kbh. <i>Krüger, Carl Theodor Carsten</i> 1813 Odense 1827 (h. ill.) †1863 Brygger i Odense, senere telegrafist i Flensburg. <i>Levy, (Baruch Samuel) Bernhard Carl</i></p>	<p>† Skibsreder i Svendborg. Svensk og norsk vicekonsul. <i>Stürup, Wilhelm Lauritz Theodor</i> 1815 Jylland 1829 (h. ill.) † Legationsråd, Ap. og dansk generalkon- sul i Carraccas. R*, DM., Den venezuel- anske Simon Bolivar Orden . <i>Thorup, Emil</i> 1813 Ribe 1830 (laud.) † Tidl. fabrikant i Kbh., ap. i Gowler i Australien. Partikulier i Kbh. <i>Walther, Jens Nicolai</i> 1811 Sjælland 1826 (h. ill.) †1850 Købmand i Assens. <i>Wissing, Lauritz Ferdinand</i> 1813 Kolding 1828 (h. ill.) † Proprietær i Slesvig.</p>

Navn
fødselsdag og -år, -sted
til farmacien, lærested
medhj. eksamen (karakter til kand. eks.)
Beskæftigelse
Anm.

Navn
fødselsdag og -år, -sted
til farmacien, lærested
medhj. eksamen (karakter til kand. eks.)
Beskæftigelse
Anm.

1836,1

Bonnichsen, Andreas Peter
1813 Haderslev amt
1829
(laud.)

†1870
Jernstøberier i Haderslev.
Curlænder, Sigismund Meyer
1817 Libau i Kurland
1829
(h. ill.)

†
Bosat i Kurland.
Ellermann, Christian
1815 København
1829
(h. ill.)

†
Ap. i Bergen.
Fabritius-Tengnagel, Søren
1814 Sjælland
1830
(h. ill.)

†
Ejer af Staalvangaard ved Kallehaug
på Sjælland.
Fleischer, Knud Johan Frederik
1814 København
1830
(laud.)

†
Distriktslæge i Stjørdalen, Norge.
Hansen, Hans Peter Lillelund
1807 Lanthing, Ringkøbing
1823
(laud.)

†1843
Død i Kbh.
Helms, Christian August
12. 8.1813 Varde
1828
(laud.)

†3.7.1885
Ap. på Fanø 1848–85.
Knap, Hans Jacob Nicolai Carl
1815 Viborg
1828
(laud.)

†
Lærer ved Søkademiet, senere fuldm.
ved Mønten. R.*
Mehl, Eiler Christian W.
1815 Jylland
1829
(laud.)

†
Fabrikant i Århus.
Ortmann, Carl Georg Ferdinand
1814 Fåborg
1830
(laud.)

†
Købmand i Fåborg.
Sønderup, C. Th. Brockdorff
1814 Sjælland
1831
(laud.)

†
Bogholder ved straffeanstalten i Kbh.
Thune, Carl Emil
1814 Saksøbing
1832
(h. ill.)

†1837
Død i Saksøbing.
Tjørnelund, Hans
1816 København
1830
(h. ill.)

†13.11.1891
Brændevinsbrænder i Kbh., senere dis-
pensator ved Kommuneosp. 1868–87.
Kbh.

1836,2

Bagge, Peter Frederik
31. 3.1813 Nakskov
1834 Kbh. Svane
(h. ill.)

†17.12.1887
Cand. phil. Ap. i Nysted 1838–43, ap. i
Maribo 1843–69 med filial i Rødby 1843
–58 og i Nakskov 1868–70. Partikulier i
Kbh.

Buch, Carl Emil
1815 Korsør
1830
(laud.)

†
Købmand og dansk vicekonsul i Sta-
vanger.

Kye, Wilhelm August
1808 København
1823
(n. c.)

†
Død som medhjælper på Kalundborg ap.
Mygdal, Oluf

Navn fødselsdag og -år, -sted til farmacien, lærested medhj. eksamen (karakter til kand. eks.) Beskæftigelse Anm.	Navn fødselsdag og -år, -sted til farmacien, lærested medhj. eksamen (karakter til kand. eks.) Beskæftigelse Anm.
9. 2.1815 København 1829 Roskilde (laud.) †13.2.1897 Ap. i Søtorup (det senere Haslev ap.) 1856-97.	(laud.) †1877 Fabrikant og materialist i Århus.
<i>Steinmann, Christian Albert Theodor</i> 1815 Kolding 1829 (h. ill.)	1837,2 <i>Drastrup, Adolph Vibroe</i> 1816 Kerteminde 1830 (h. ill.)
†maj 1876 Ap. i Løgumkloster 1851-76. <i>Wolf, Nicolai Jacob Theodor</i> 12. 4.1813 Haderslev amt 1828 (laud.)	† Tidl. i Holsten, senere på Vordingborg Sindssygeanstalt. <i>Dyrlund, Ole Ferdinand</i> 16. 4.1817 Køge 1832 (h. ill.)
†23.8.1890 Ap. i Århus, Svane ap. 1843-59. Olie- møller i Horsens, senere eddikebrygger i Kbh. og sidst materialist i Horsens.	†19.4.1902 Ap. i Nykøbing F. 1843-56, senere pro- prietær på Myrupgaard ved Næstved. <i>Fjelstrup, Hans Jørgen</i> 1818 Jylland 1831 (h. ill.)
1837,1 <i>Blicher, C. J. Bernt Engelsted</i> 1817 Fyn 1832 (n. c.)	†1839 Død i Holstebro. <i>Funch, Herman Wilhelm</i> 1816 Sjælland 1830 (n. c.)
†1854 Død i Nordborg på Als. <i>Bloch, Hans Frederik Ludvig</i> 1818 Stege 1831 (h. ill.)	† Købmand i Præstø. <i>Jacobsen, Christian Frederik</i> 21. 5.1815 v. Holbæk 1830 Kbh. Svane (laud.)
† I Norge. <i>Bøggild, Jens Peter</i> 1815 Ålborg 1830 (laud.)	†11.11.1902 Ap. i Augustenborg 1852-79. Død på Fr.berg.
† Død i Ålborg. <i>From, Frederik Wilhelm Knudsen</i> 1817 København 1831 (h. ill.)	<i>Klem, Julius</i> 1816 Viborg 1832 Mariager og Viborg Svane (laud.)
†1872 Købmand i Rudkøbing. <i>Jacobsen, Carl Wilhelm Ludvig</i> 1818 Fåborg 1832 (h. ill.)	†2.3.1892 Ap. i Hornslet 1857-92. Kancelliråd 1883. <i>Pauli, Johan Siegfried</i> 1809 Fyn 1820 (h. ill.)
†juni 1889 Dyrslæge i Ringe, Fyn. <i>Stabell, Nicolai Severin Albertus</i> 1815 Jylland 1830	†11.8.1864 Ap. i Ørsted 1857-64. <i>Pontoppidan, Frode Camillus</i> 18. 8.1812 Båge 1828 (h. ill.) †9.2.1871

Navn
fødselsdag og -år, -sted
til farmacien, lærested
medhj. eksamen (karakter til kand. eks.)
Beskæftigelse
Anm.

Navn
fødselsdag og -år, -sted
til farmacien, lærested
medhj. eksamen (karakter til kand. eks.)
Beskæftigelse
Anm.

Ap. i Nysted 1848-71.
Schow, Christen Stampe
27. 1.1820 Sjælland
1834
(laud.)

†21.3.1894
Ap. i Vordingborg 1845-70. Dir. for
Sparekassen for Vordingborg og Omegn.

Wandall, Jens Lorentzius
1814 Fyn
1829
(laud.)

†1856
Gæstgiver i Svendborg.

Wengel, Johan Julius
26.10.1815 Ringsted
1832 Ringsted
(h. ill.)

†29.5.1897
Ap. i Ringsted 1866-97.

1838,1

Aller, Willem van
1815 Helsingør
1831
(n. c.)

†
Tidl. lysestøber i Helsingør. Partikulier i
Kbh.

Andersen, Christian Conrad Wilhelm
1816 Fyn
1831
(h. ill.)

†
Apoteker i Amerika.
Bagger, Carl Christian
1815 København
1831
(h. ill.)

†1851
Parfumør i Kbh.
Claesen, Jean Jacob
1816 Holbæk
1832
(h. ill.)

†
Skr. i marinens konstruktionskommission.
Høeberg, Immanuel
1817 Hjørring
1831
(laud.)

†1867
Proprietær ved Ålborg.

Junior, Jørgen
1817 Lolland
1833
(h. ill.)

†
Proprietær ved Århus, senere ved Hellebæk. Partikulier i Kbh.

Lorentzen, Johan Michael Daniel
1816 Sjælland
1831
(h. ill.)

†15.11.1863
Destillatør på St. Croix, senere forpagter
af Christianssteds ap. Død som konstitueret
postmester på St. Thomas.

Paulsen, Christian Marinus
1818 Ålborg
1832
(laud.**)

†1885
Dr. phil. Kommitteret i Rentekammeret,
derpå Jernbanedirektør i Flensburg. Ju-
stitsråd. R.*, DM., partikulier i Kbh.

*Ramelow, Leonhard Frederik Christian
Adolf*
1810 Forpommern
1827
(laud.*)

†
Død i hertugdømmet Slesvig
Reimann, Carl Ferdinand
5. 5.1815 København
1829 Nakskov Løve
(h. ill.)

†21.11.1884
Ap. i Fuglebjerg 1863-84.
Rosendahl, Marinus Henrik
1816 Rømø
1832
(h. ill.)

†1854
Død i Haderslev.
Wellerop, Andreas Frederik
1816 Lemvig
1830
(h. ill.)

†
Proprietær ved Grenå.
Wiborg, Niels
1816 Viborg
1832
(h. ill.)

†
Tidl. brygger i Svendborg, senere boghol-
der ved gasværket i Kbh. DM.

Navn fødselsdag og -år, -sted til farmacien, lærested medhj. eksamen (karakter til kand. eks.) Beskæftigelse Anm.	Navn fødselsdag og -år, -sted til farmacien, lærested medhj. eksamen (karakter til kand. eks.) Beskæftigelse Anm.
1838,2 <i>Brummer, Søren Christian Ballebye</i> 1817 Odense 1832 (h. ill.)	visor ved Fred. Hosp., Kbh. <i>Willemoes, Niels Peter</i> 1816 Sjælland 1832 Kbh. Kgl. Hof (laud.)
† Brygger i Odense. <i>Groth, Johan Daniel Herholdt</i> 1815 København 1833 Altona (laud.*) †8.12.1881 Ap. i Kbh., Vaisenhus ap. 1840–66. Død som partikulier i Kbh.	†24.7.1888 Ap. i Hornsyld 1860–88. 1839,1 <i>Degn, Ludvig Edvard</i> 20. 9.1817 København 1832 (laud.)
<i>Keilow, Johannes</i> 1817 Stege 1833 (h. ill.) †1871 Brændevinsbrænder og destillatør i Rønne.	†2.7.1907 Ap. i Nykøbing S. 1843–55, senere mate- rialist i Kbh. <i>Dotd, C. Ad. H. C. Waldemar Beatus</i> 1819 Hillerød 1834 (h. ill.)
<i>Møller, Jens Peter</i> , se 1844,1	† Forfatter og toldass. i Vejstrup.
<i>Nansen, Anton Frederik</i> 24.10.1816 København 1832 Kbh. Kgl. Fred. Hosp. (h. ill.) †10.10.1888 Møller i Jylland, senere ap. i Saltum 1858–88.	<i>Hansen, Hans Christian</i> 1818 Thorseng 1833 (laud.) † Dyrlæge i Bagnæs ved Holbæk.
<i>Palludan, Th. Bergmann Meldal</i> 1813 Sjælland 1828 (h. ill.) † Købmand i Assens.	<i>Hansted, Laurits Emil</i> 1819 Kerteminde 1834 (laud.) †1878 Købm. i Horsens, derpå smørhandl. i Kbh., senere materialist i Roskilde.
<i>Selmer, Marcus</i> 1818 Randers 1832 (laud.) † Fotograf i Bergen. Svensk fortjenstmed. i guld.	<i>Heilmann, Jens Christian</i> 1817 Skælskør 1833 (laud.) † Ejer af gæstgivergården ved Frederiks- værk. Havde bortforpagtet denne og var bosiddende i Arresødal. Kancelliråd 1882.
<i>Sletting, Carl Frederik</i> 1811 Jylland 1828 (laud.) †1842 Død i Alborg.	<i>Leisner, Edvard Emil</i> 1816 København 1833 (h. ill.) †1840 Død i Norge.
<i>Spies, Wilhelm Theobald</i> 1819 Jylland 1833 (laud.) † Købmand i Maribo, senere medicinalre-	<i>Mau, Frederik Wilhelm Julius</i> 1817 Skælskør 1833 (h. ill.) †

Navn fødselsdag og -år, -sted til farmacien, lærested medhj. eksamen (karakter til kand. eks.) Beskæftigelse Anm.	Navn fødselsdag og -år, -sted til farmacien, lærested medhj. eksamen (karakter til kand. eks.) Beskæftigelse Anm.
Brygger i Skælskør. Forligsmægler smst. Kancelliråd 1882.	1832 (h. ill.)
<i>Mølmark, Adam</i>	†
4. 8.1817 Svendborg	Brændevinsforpagter i Roskilde kro.
1833 (laud.)	<i>Gregersen, Søren Christian</i>
†3.6.1889	1818 Ålborg
Ap. i Nysted 1843-47. Senere medhjælper på Varde ap.	1832 (laud.)
<i>Nyholm, Christopher</i>	†1857
1818 Nykøbing M.	Parfumør og fabrikant i Kbh.
1832 (h. ill.)	<i>Kierkemann, Niels Peter Severin</i>
†1875	17. 2.1819 Holstebro
<i>Schjøtz, Waldemar Kokansky</i>	1833 Lemvig (laud.)
12. 8.1816 Mariager	†5.10.1894
1832 (h. ill.)	Ap. i Kbh. Kultorvets ap. 1863-94.
†4.10.1866	<i>Leschly, Jens</i>
Eddikebrygger, senere ap. i Ålborg, Løve ap. 1858-65. Død som partikulier i Kbh.	1819 Hillerød
<i>Wengel, Frederik</i>	1832 (h. ill.)
1818 Rudkøbing	†1853
1833 Kbh. Løve (h. ill.)	Parfumør i Helsingør.
†9.6.1863	<i>Møller, Jacob Christian</i>
Ap. i Rudkøbing 1841-54, derpå pro- prietær ved Fredericia, senere ap. i Hil- lerød 1858-63.	1819 Løgstør
1833 (h. ill.)	1832 (h. ill.)
†1878	†1878
Ap. i Rudkøbing 1841-54, derpå pro- prietær ved Fredericia, senere ap. i Hil- lerød 1858-63.	Købmand i Løgstør.
1833 (n. c.)	<i>Wellerop, Ernst P.</i>
†	1817 Århus
Ap. i Skien.	1832 (n. c.)
1839,2	†
<i>Dreyer, Carl Frederik Anton</i>	Ap. i Skien.
1818 København	1840,1
1834 (h. ill.)	<i>Boyesen, Christian Th. C. Ludolf</i>
†	1819 København
Død i Helsingør.	1834 (h. ill.)
<i>Eyndhoven, Jens Christian Juulsgaard</i>	†
1819 Holstebro	Ap. i Arrazo, senere i Mayagies på Porto Rico. Død i London på rejse til Kbh.
1833 (h. ill.)	<i>Eilschou, Christian</i>
†3.5.1878	6. 2.1818 Ribe
Ap. i Middelfart 1851-63. Død i Kbh.	1833 Ribe (laud.)
<i>Flagstad, Martin Reenberg</i>	†15.2.1905
1817 København	Ap. i Nykøbing S. 1855-1905.
1833 (h. ill.)	<i>Gottlieb, Wincentz Ernst</i>
†1875	6. 3.1818 Finderup v. Slagelse
Provisor i Maribo og Rødby. Destillatør og konditor i Maribo. Konst. lærer ved Maribo almueskole, konst. lærer i Rødby 1856, lærer ved Maribo Borgerskole 63.	1834 (h. ill.)
<i>Færch, Søren Sigvard</i>	†4.12.1907
1817 Nibe	

Navn fødselsdag og -år, -sted til farmacien, lærested medhj. eksamen (karakter til kand. eks.) Beskæftigelse Anm.	Navn fødselsdag og -år, -sted til farmacien, lærested medhj. eksamen (karakter til kand. eks.) Beskæftigelse Anm.
Ap. i Roskilde, Dom ap. 1845–78.	1840,2
<i>Heide, Christian Rudolf Anker</i> 1821 Hørsholm 1835 (h. ill.)	<i>Baden, Jacob Christian</i> 1818 København 1835 (n. c.)
†1859 Ass. pharm. Ap. og konsul i Porto Cabello, Venezuela. Død i Kbh.	† Gæstgiver i Stege.
<i>Hoffmann, J. Andreas Stenbek</i> 1813 Rønne 1835 (h. ill.)	<i>Boeck, Annano Cæcar Læsar</i> 1813 Jylland 1831 (n. c.)
†1878 Ejer af Rebekkagaarden, Bornholm. Død i Rønne.	† Lysestøber i Fredericia. I Amerika.
<i>Hoffmann, Wibedor</i> 23.10.1815 Rønne 1836 Stege (h. ill.)	<i>Baadsgaard, Gravers Wilhelm</i> 1820 Mariager 1835 (h. ill.)
†23.2.1889 Ap. i Nakskov 1842–46. Ejer af Blombacka i Sverige.	† Brygger i Ålborg, derpå bogholder i Thisted.
<i>Lund, Jacob Edvard</i> 1815 Odense 1831 (h. ill.)	<i>Hahn, Ole Anckersen</i> 1820 Jylland 1835 (h. ill.)
† Købmand i Fåborg. Død i Kerteminde.	† Isenkræmmer i Århus.
<i>Nyssum, Anton Frederik Schow</i> 1817 Jylland (laud.)	<i>Hansen, Hans</i> 1819 Helsingør 1835 (laud.)
†1874 Købmand i Hjørring. Død som godsinspektør ved Bergen.	†1880 Bageriejer på St. Thomas. I Danmark 1872, rejste derefter til Capstaden. I San Francisco 1878.
<i>Rambusch, Hartvig Frederik Emil</i> 1819 Korsør 1834 (h. ill.)	<i>Hauberg, Jørgen Christian</i> 22.11.1814 St. Heddinge 1828 Ringsted (laud.)
† Læge i Rio Janeiro.	†11.4.1899 Ass. pharm. Ap. i Kbh., Chr.havns ap. 1841–70. R.* 69, senere ejer af en maskinfabrik i Kbh. Best. medl. i D.A. 1845–51. Etatsråd 91.
<i>Schulstad, Johan Ludvig</i> 2. 8.1820 Holstebro 1834 (laud.)	<i>Holm, Emil</i> 2.11.1819 København 1834 Kbh. Fr. Hosp. (laud.)
†7.3.1875 Gæstgiver i Holbæk. Repr. for Alfred Benzon. Ap. i Horsens, Svane ap. 1870–75.	†31.5.1917 Ap. i Nyborg 1844–53. Tilsynshavende ved Landbohøjskolen 1883–1911. Borgerrepr. i Kbh. 1887–93. Ejer af Lerchenfeld ved Kalundborg 1854–1914. Død som rentier i Kbh.
<i>Wichmann, Hans Jacob</i> 1817 Rønne 1832 (h. ill.)	<i>Høyer, Knud Nicolai</i> 1819 Jylland 1835

Navn fødselsdag og -år, -sted til farmacien, lærested medhj. eksamen (karakter til kand. eks.) Beskæftigelse Anm.	Navn fødselsdag og -år, -sted til farmacien, lærested medhj. eksamen (karakter til kand. eks.) Beskæftigelse Anm.
<p>(laud.)</p> <p>† Exam. polyt. Overlærer ved Vejle amts realskole i Kolding. Lotterikollektør i Kbh.</p> <p><i>Jacobsen, Christian Andreas Gram Heide</i> 1820 København 1834 (h. ill.) †30.11.1888 Købmand i Ålborg. Ap. i Sæby 1850-62. Derpå fotograf i Kbh. Fortjenstmed. i guld 1876.</p> <p><i>Krebs, Henrik Johannes</i> 1821 Svendborg 1837 (h. ill.)</p> <p>† Købmand på St. Thomas og svensk-norsk konsul. R.* og R. af Vasaordenen. Død som partikulier i Kbh.</p> <p><i>Lassen, Jens Christian</i> 1819 Randers 1833 Ringkøbing (laud.) †2.11.1893 Ap. på Fr.berg ap. 1867-93.</p> <p><i>Mohr, Johan Emil</i> 1814 Nykøbing F. 1837 (h. ill.) †1880 Brygger i Nysted. Provisor i Løgstør. Op-holdt sig senere i Riga. Agent for russiske artikler i Randers.</p> <p><i>Munck, Frederik Theodor</i> 23. 6.1821 Endelave 1835 Odense Løve (h. ill.) †28.12.1907 Ap. i Randers, Løve ap. 1853-83. Kancelliråd.</p> <p><i>Plesner, Hans Frederik</i> 31. 3.1817 Uldum 1832 Grenå (h. ill.) †4.11.1895 Ap. i Farsø 1860-95.</p> <p><i>Ponton, Gustav Adolf Ferdinand</i> 1819 Odense 1835 (laud.)</p> <p>† Bogtrykker i Flensburg.</p> <p><i>Randrup, Niels Ancher Secher</i> 17.10.1819 Viborg</p>	<p>1834 (n. c.) †9.4.1888 Ap. i Reykjavik 1850-77. Fransk konsul, R.* 74. Best. 48-50.</p> <p><i>Schibbye, Jens Christian</i> 1817 Ålborg 1831 (laud.)</p> <p>† Købmand i Hjørring.</p> <p><i>Warncke, Sophus Theodor</i> 1820 København 1835 (h. ill.)</p> <p>† Cand. med. et chir. 1851. Prof. i farmakologi ved Kbh.s universitet. Dr. med. 1858. Medl. af sundhedskollegiet. R.*, K.*, DM., R. af Nordstjernen.</p> <p><i>Ørnstrup, Lauritz</i> 27.11.1819 Odense 1834 Kbh. Gl. Torv (laud.) †15.12.1863 Ap. i Kbh., Kgl. Hof ap. 1845-63.</p> <p>1841,1 <i>Becher, Andreas</i> 1820 Fåborg 1835 Svendborg Løve (laud.) †24.8.1891 Ap. i Hørsholm 1857-76. Partikulier i Kbh.</p> <p>1841,2 <i>Riemenschneider, Mathias Johan</i> 1820 Fredericia 1834 (h. ill.) †1867 Købmand i Fredericia.</p> <p>1842,1 <i>Christens, Henry</i> 25. 4.1821 Vejle 1835 (laud.) †15.10.1896 Ap. i Hjørring Løve ap. 1846-78.</p> <p><i>Jensen, Johan Georg Keller</i> 4. 1.1818 Viborg</p>

Navn fødselsdag og -år, -sted til farmacien, lærested medhj. eksamen (karakter til kand. eks.) Beskæftigelse Anm.	Navn fødselsdag og -år, -sted til farmacien, lærested medhj. eksamen (karakter til kand. eks.) Beskæftigelse Anm.
1836 Randers Svane (h. ill.) †3.1.1886 Ap. i Store Kværn, Slesvig. Lærer ved Rødding Højskole. Ap. i Hvalsø 1871-86.	(laud.) †1877 Købmand i Vejle, derpå lysestøber og brygger i Ribe, senere materialist i Kbh. Død som maltekstraktfabrikant smst.
<i>Krag, Frederik</i> 1821 Mariager 1836 (laud.)	<i>Hansen, Gottfred Theodor</i> 1821 København 1838 (laud.)
†1885 Saltraffinadør i Ålborg. <i>Lassen, Frederik Stoud</i> 1821 København 1835 (laud.)	† Fabrikant i Kbh. <i>Helms, Jacob</i> 12. 8.1820 Horsens 1840 (laud.*)
†18.12.1891 Ap. i Nykøbing F., Løve ap. 1856-82. Udgiver af Pharm. Stat 1856. Partikulier i Kbh.	†21.1.1890 Cand. phil., ap. i Horsens, Sdr.gades ap. 1856-86. Kancelliråd 64, Justitsråd 1879. Best. medl. i D.A. 1872-85.
<i>Stisgaard, Peter Christian</i> 4. 1.1820 Ålborg 1833 (laud.)	<i>Holm, Frederik</i> 1814 Nakskov 1840 (laud.)
†25.8.1893 Ap. i Åbenrå, Løve ap. 1856-82. Parti- kulier i Kbh.	†1855 Forpagter af Herning ap. Død som køb- mand i Hobro.
1842,2	<i>Schmiegelow, Frits Adolph</i> 13. 9.1819 Sjælland 1834 Præstø (h. ill.)
<i>Heiberg, Carl Christian Bech</i> 29.10.1818 Frederikssund 1833 Frederikssund (laud.*)	†11.10.1862 Ap. i Rønne med filial i Neksø 1851-62.
†29.8.1904 Ap. i Fuglebjerg 1857-63. Ap. i Kbh., Nørrebro ap. 1863-1904. Assessor i sund- hedskollegiet til 1882. R.* 82.	<i>Worsaae, Anton Heinrich Havemann</i> 16.12.1822 Vejle 1837 Vejle Løve (laud.)
<i>Kinch, Carl Ludvig Sophus</i> 10.10.1819 Vordingborg 1836 Hillerød (laud.*)	†21.11.1886 Ap. i Åbenrå, Svane ap. 1851-72. Medl. af det kgl. sundhedskollegium i Sønder- jylland. Rådmand i Kbh. R.* 82.
†2.1.1884 Brygger i Kalundborg. Provisor i Esbøn- derup. Ap. i Skibby 1877-84.	1843,2
<i>Wogelius, Peter August</i> 1821 Hobro 1836 (laud.)	<i>Brinck, Carl</i> 1822 Udby pr. Middelfart 1836 (h. ill.)
† Brygger i Kbh. og borgerrepr.	†1872 Død i Utterslev. <i>Eyber, Gustav Adolph</i> 27.10.1822 Ørumgaard, Thy
1843,1	1838 (h. ill.) †31.8.1902 Ap. i Thisted 1846-59. Ejer af Quistrup
<i>Evers, Christian Rudolph</i> 1821 Vejle 1836	

Navn
fødselsdag og -år, -sted
til farmacien, lærested
medhj. eksamen (karakter til kand. eks.)
Beskæftigelse
Anm.

Navn
fødselsdag og -år, -sted
til farmacien, lærested
medhj. eksamen (karakter til kand. eks.)
Beskæftigelse
Anm.

ved Struer.

Piper, Harald Alfred Fedor

9. 6.1823 København
1838 Kbh. Kong Salomon
(laud.*)

†1.4.1900

Ap. i Kbh., Hjorte ap. 1849–89. Assessor
i Sundhedskollegiet. Etatsråd. R.*

1844,1

Friis, Frederik Ludvig

4. 1.1822 Vejle
1839 Kbh. Løve
(laud.)

†14.3.1906

Ap. i Kolding Løve ap. 1852–72. Ap. i
Lyngby 1876–84.

Møller, Jens Peter

1819 København
1832
(laud.)

†9.8.1888

Ap. i Nørresundby 1871–88.

Schjortz, Theodor Ludvig

1821 Roskilde
1836
(laud.*)

†

Best. af Albani bryggeri i Odense. R.*

Secker, Ole Anckersen

1821 Katholm
1838
(laud.*)

†

Gårdejer i Gjellerup ved Grenå, senere
købmand i Århus.

Siegmundfeldt, Hans Henrik Anton

18.11.1823 København
1837
(h. ill.)

†24.10.1907

Ap. i Glostrup 1863–1907.

Sünckenberg, Jens Peter Groth

2. 2.1822 St. Heddinge
1838 Kbh. Gl. Torv
(laud.)

†2.2.1896

Ap. i St. Heddinge med filial i Vemme-
tofte 1855–96.

Wogelius, Andreas Henchel

1820 Samsø
1839
(laud.)

†1875

Ap. i Angostura, Venezuela til 1873.

Zedeler, Fr. Ad. Johan Marius

1822 Sæby
1837
(laud.**)

†

Dr. phil. Ap. i Flensburg, St. Johannes
ap., og medl. af sanitetskollegiet. Fabri-
kant i Kbh.

Zeise, Carl Heinrich Theodor

1822 Altona
1838
(laud.)

†

Ap. i Altona, senere kemisk fabrikant
smst.

1844,2

Faber, Frederik Leonhard

11.10.1823 Holstebro
1843
(laud.)

†12.4.1886

Cand. phil. Ap. i Holstebro 1856–81 med
hjelpeap. i Struer 1878–81. Partikulier i
Kbh.

Glahn, Heinrich Christoffer

17. 4.1820 Sorø
1842 Kbh. Hjorte
(laud.)

†1.10.1889

Ap. i Sorø 1851–93.

Grundtvig, Otto Johannes

1822 København
1839
(h. ill.)

†

Ap. i Lillehammer, Norge.

Lind, Martin Theodor

12.11.1825 Rudkøbing
1839 Rudkøbing
(laud.)

†28.11.1891

Ap. i Ribe 1859–89.

1845,1

Benzon, Alfred Nicolai

4.12.1823 Stubbekøbing
1838 Kbh. Kgl. Hof
(laud.)

†19.12.1884

Ap. i Kbh., Svane ap. 1849–84. Homøop.
ap. En gros forretn. i medicinalvarer,
ejer af kem. fabrik og materialforretn.

Navn
fødselsdag og -år, -sted
til farmacien, lærested
medhj. eksamen (karakter til kand. eks.)
Beskæftigelse
Anm.

Navn
fødselsdag og -år, -sted
til farmacien, lærested
medhj. eksamen (karakter til kand. eks.)
Beskæftigelse
Anm.

R.* 73 og R. af den østrigske Frantz Josefs Orden, 74.

Juel, Peter Wilhelm Henrik

1822 Bornholm

1837

(laud.)

†1859

Insp. ved Bing & Grøndahls porcelænsfabrik.

Levinsen, Hans Nicolai

1823 Ringkøbing

1838

(h. ill.)

†15.10.1883

Ap. i Gram 1866–83.

Steinthal, Edvard Ludvig

28.12.1821 Hamburg

1838 Nibe

(h. ill.)

†24.4.1906

Ap. i Vestervig 1879–1906.

Thaning, Christian Frederik

18. 9.1821 København

1836 Nykøbing M.

(laud.)

†23.7.1909

Ap. i Skarbak 1856–1870. Ap. i Hesselager 1870–1909.

1845,2

Blædel, Henrik Benedictus

1824 Stubbekøbing

1839

(h. ill.)

†

Dyrlæge og hestehandler i Kbh.

Bruun, Frederik Ludvig

23. 9.1823 København

1840 Ringsted

(h. ill.)

†19.4.1901

Ap. i Sæby 1862–67. Fabrikant i Kbh.

Brønning, Julius Christian

1821 København

1836

(n. c.)

†18.7.1873

Ap. på Samsø 1860–73.

Heiberg, Christian Carl

27. 2.1824 Ringkøbing

1839 Odense Løve

(laud.)

†25.2.1900

Ap. i Ringkøbing 1856–85 med filial i

Herning 1856–61. Justitsråd 1885. R.* 98.

Lund, Jens Christian

1819 Maribo

1832

(h. ill.)

†

Købmand og kæmner i Nakskov.

Toldorph, Mathias

1824 Thisted

1838

(h. ill.)

†1867

Associe af et handelshus i London, senere dispensator ved Kommunehosp., Kbh.

Zoffmann, Alexander

1823 Køge

1838

(h. ill.)

†

Klasselotterikollektør i Næstved. Kancelliråd.

1846,1

Achen, Eggert Christoffer

1.12.1823 Næstved

1839

(h. ill.)

†28.9.1913

Ap. i Frederikssund 1857–64, ap. i Hillerød 1864–70. Død som partikulier i Kbh.

Balle, Frederik Severin

1822 Nordborg

1837

(laud.)

†

Medhjælper på Vaisenhus ap., Kbh.

Helm, Martin Anthon

1823 Hobro

1837

(h. ill.)

†7.6.1864

Ap. i Hobro 1856–64.

Nygaard, Jens Elliot

1824 Randers

1839

(h. ill.)

†1858

Død i Valencia.

Welling, D. Christian Hartvig Høeg

1822 Mariager

1837

(h. ill.)

†1876

Parfurmør i Helsingør. Død i Kbh.

Navn fødselsdag og -år, -sted til farmacien, lærested medhj. eksamen (karakter til kand. eks.) Beskæftigelse Anm.	Navn fødselsdag og -år, -sted til farmacien, lærested medhj. eksamen (karakter til kand. eks.) Beskæftigelse Anm.
<p>1846,2 <i>Jørgensen, Rasmus</i> 1825 Odense 1840 (h. ill.) † Købmand, brygger og brændevinsbrænder i Odense. <i>Møller, Jens Christian</i> 1825 Ålborg 1840 (n. c.) †4.6.1906 Ap. i Herning 1861-73. <i>Møller, Poul Ludvig</i> 1820 Sorø 1839 (h. ill.) †1850 Medhjælper på Vaisenhus ap., Kbh. <i>Søby, Ole Hans Andreas</i> 1821 Thisted 1837 (n. c.) †1856 Medhjælper på Frederikshavn ap.</p>	<p>1824 Jylland 1840 (h. ill.) †1870 Ap. i Valencia i Amerika. Død under et ophold i Kbh.</p>
<p>1847,1 <i>Gjessing, Johan Peter</i> 1825 Slagelse 1840 (laud.) †1871 Gødningsfabrikant i Odense. <i>Jensen, Jens</i> 1822 København 1839 (laud.) †1874 Ap. i New York. Død i Amerika. <i>Mau, Heinrich Frederik Müller</i> 8. 1.1821 Skælskør 1839 Skælskør (h. ill.) †2.2.1857 Ap. i Lyngby, Svane ap. med filial i Hørsholm 1856-57. <i>Printzen, Marquard Ludvig E.</i> 1823 Ålborg 1839 (n. c.) †1876 Destillatør i Kbh. <i>Schibbye, Gustav Adolf</i></p>	<p>1847,2 <i>Aggersborg, Niels Nørgaard</i> 20. 2.1825 Lemvig 1839 Lemvig (laud.) †9.11.1895 Ap. i Haderslev, Hjorte ap. 1852-72, ap. i Kbh., Løve ap. 1877-89. Assessor i sundhedskollegiet 82. R.* 84. <i>Bauer, August Fridolin</i> 13. 4.1825 København 1841 (laud.) †15.11.1905 Ap. i Rudkøbing 1854-89. R.* 89. <i>Koejoed, Henning Gynther</i> 8.12.1823 Ringkøbing 1841 Kolding Løve (laud.) †15.8.1901 Ap. i Skanderborg 1853-62. Ejer af Espegaard ved Daugaard pr. Vejle, fra 1884 af Brejninggaard mellem Ringkøbing og Herning. <i>Lotze, Ernst Gustav</i> 14.12.1825 København 1841 Kbh. Vaisenhus (laud.) †17.12.1893 Ap. i Odense, Løve ap. 1852-1893. En gros medicinalhandel og kem. fabrik. R.* 65, DM. 84, R. af St. Olafsordenen 66, R. af Æreslegionen 71. Formand for Danmarks Apotekerforening 72-93. Etatsråd 1884.</p> <p>1848,1 <i>Augsburg, Henrik</i> 7. 6.1825 Middelfart 1839 Middelfart (h. ill.) †27.8.1888 Ap. på Sild, ap. i Tønder 1864-77, ap. i Roskilde, Dom ap. 1878-88. <i>Bekker, Hans Resen Steenstrup</i></p>

Navn fødselsdag og -år, -sted til farmacien, lærested medhj. eksamen (karakter til kand. eks.) Beskæftigelse Anm.	Navn fødselsdag og -år, -sted til farmacien, lærested medhj. eksamen (karakter til kand. eks.) Beskæftigelse Anm.
1824 Saksøbing 1841 (n. c.)	Død i Kbh. <i>Næsted, Hans Michael</i> 1827 Holbæk 1841 (laud.)
† Købmand i Randers. <i>Hansen, Peter Heinrich</i> 1818 Flensburg 1835 (laud.)	† Landmand i Cradock, Caplandet. For- tjenstmed. i guld. <i>Svendsen, Frederik Wilhelm Berg</i> 1827 Sjælland 1842 (h. ill.)
† Sæbefabrikant i Kbh. <i>Lange, Johan Theodor</i> 1823 Fyn 1839 (h. ill.)	†1877 Medhjælper på Viborg ap.
† Ejer af Flintholm ved Svendborg. <i>Smith, Janus Balthasar</i> 1826 Holstebro 1842 (h. ill.) †26.12.1885 Fik 1872 bev. til anlæg af apotek i Nr.- Nebel, men benyttede den ikke.	1849,2 <i>Benzon, Theodor Hornemann Becher</i> 1828 Vestindien 1843 Kbh. Kgl. Hof (h. ill.) †23.1.1885 Best. af ap. i Christianssted på St. Croix, senere medhjælper på St. Thomas.
<i>Svendsen, Frederik Wilhelm Berg,</i> se 1848,2	<i>Berg, Jens Christian</i> 1828 Holbæk 1843 (h. ill.)
<i>Wøldike, Johan Andreas Christian</i> 1826 København 1842 (n. c.)	†1853 Død på St. Thomas.
† Best. af Fr.berg Gasværk.	<i>Friis, Hans Emil</i> 1827 Vejle 1844 Odense Løve (laud.)
1848,2	†3.1.1910 Ap. i Vejle, Løve ap. 1857-90. Justitsråd 1882. Død i Kbh.
<i>Kongsted, Halfdan</i> 1825 Nykøbing 1840 (h. ill.)	<i>Groth, Simon Christian Schjøtz</i> 1828 København 1842 (laud.*)
†1853 Medhjælper på Fred. Hosp. ap. <i>Meldal, Carsten Nicolai</i> 1825 1840 (h. ill.)	† Mønt- og stadsguardein i Kbh. R.* <i>Hansen, Petur Hinrik Johan</i> 26. 2.1825 Reykjavik 1836 (n. c.)
†1876 Købmand i Svendborg. <i>Næsted, Carl Henrik</i> 1826 Næstved 1841 (h. ill.)	†28.7.1893 Ap. i Akureyri på Island 1865-93. <i>Heidenheim, Adolf Christian</i> 1828 Nysted 1843 (n. c.)
†1866	†

Navn fødselsdag og -år, -sted til farmacien, lærested medhj. eksamen (karakter til kand. eks.) Beskæftigelse Anm.	Navn fødselsdag og -år, -sted til farmacien, lærested medhj. eksamen (karakter til kand. eks.) Beskæftigelse Anm.
<p>Ap. i New York, senere bankier i Kbh. <i>Meyer, Georg Ogilvie</i> 1827 København 1842 (h. ill.) †1861 Materialist i Kbh. <i>Schjørring, Carl Frederik Wilhelm</i> 1827 Skanderborg 1841 (laud.) †1873 Dyrlæge i Svaneke.</p>	<p>1850,2 <i>Engel, Hugo Theobald Waldemar</i> 28. 2.1829 Nakskov 1843 Kbh. Hjørte 1847 (h. ill.) †20.12.1891 Dropsfabrikant i Kbh., fa. Engel & Kisky. <i>Holmberg, Johan Vilhelm</i> 1825 København 1842 1846 (laud.) †10.2.1870 Død som best. af Kgl. Hof ap., Kbh. 1863-70.</p>
<p>1850,1 <i>Bertelsen, Henrik Theodor Liunge</i> 1827 København 1843 (h. ill.) †25.3.1904 Ap. i Thisted, Svane ap. 1874-84. R.* 84. Død som rentier i Kbh. <i>Bjerring, Erik Andreas Theodor</i> 1824 Randers 1839 (laud.) †1902 Teglværksejer, Sofienlund ved Randers. <i>Bræmer, Ulrik Ernst Eduard</i> 1825 Frederikshavn 1844 (n. c.) †7.8.1880 <i>Haag, Christian Christoffer</i> 1828 Bergen 1843 (n. c.) †1859 Død som læge og ap. på Cuba. <i>Starup, Frederik Christian</i> 1828 Odense 1843 (h. ill.) †30.7.1902 Materialist i Odense. <i>Ørnstrup, Andreas Volkmar</i> 1829 Svendborg 1844 (laud.) †23.2.1878 Ap. i Tønder 1855-63, senere brygger og mineralvandsfabr. i Svendborg. Død i Kbh.</p>	<p><i>Kromayer, Johan Peter Wilhelm</i> 22.12.1825 Kbh. 1843 Kbh. Fred. Hosp. 1847 (h. ill.) †27.12.1903 Ap. i Nyborg 1854-86, derefter rentier i Kbh. Død under besøg på Drejø. <i>Ussing, Niels Mammen</i> 1826 Randers 1843 Ålborg Løve 1847 (laud.)* †1862 Købmand i Randers. <i>Wanning, Claus Poulsen</i> 23. 7.1829 Terslev 1843 Sæby 1846 (laud.) †22.6.1892 Ap. i Kallerup 1877-85, ap. i Viborg, Løve ap. 1885-92. <i>Wigh, Jens Ludvig</i> 1826 Smedsted 1943 Ringsted 1847 (h. ill.) †31.3.1902 Død som fhv. overpolitibetjent i Kbh.</p>
	<p>1851,1 <i>Fischer, Søren Jensen Schmidt</i>, se 1851,2 <i>Helm, Gebhard</i> 1829 Hobro 1843 Randers Svane 1848 (h. ill.) †18.5.1896 Ap. i Flensburg, Stadt u. Raths ap. Død i Reinfeld, Holsten. <i>Lübbbers, Carl Peter Julius</i> 1830 Køge</p>

Navn fødselsdag og -år, -sted til farmacien, lærested medhj. eksamen (karakter til kand. eks.) Beskæftigelse Anm.	Navn fødselsdag og -år, -sted til farmacien, lærested medhj. eksamen (karakter til kand. eks.) Beskæftigelse Anm.
<p>1844 Maribo (h. ill.) †21.12.1915 Dyrlæge 1861, senere lærer og bogholder i Frederikshavn. <i>Steenberg, Charles</i> 25. 1.1829 Helsingør 1843 Haderslev Hjorte 1847 (h. ill.) †9.5.1897 Ap. i Helsingør 1862-80. <i>Svanholm, Anders Michael Lauritzen</i> 25. 9.1829 ved Ålborg 1843 Ålborg Svane 1848 (laud.) †1.5.1866 Best. af Ålborg Svane ap. 1855-58. Ap. i Kbh., Gl. Torvs ap. 1859-66. Bestm. i pharm. Understøttelsesselskab 1860-66. <i>Viinsted, Johan August</i> 3.11.1830 København 1845 Kbh. Gl. Torvs 1850 (laud.*) †4.11.1909 Ap. i Kellerup 1869-77, ap. i Horsens, Svane ap. 1877-1909. Justitsråd 1902.</p>	<p>†3.1.1872 Ap. i Stege 1857-61. Død som ap. i Chi- cago. <i>Langebek, Frederik Wilhelm</i>, se 1853,1 <i>Lind, Peter Cornelius</i> 1825 Viborg 1842 (laud.*) †1858 Brygger i Haderslev. <i>Thanning, Oluf Christian Bjerre</i> 1828 Lolland 1844 Nakskov og Kbh. Kong Sa- lomon (h. ill.) †1909 Materialist i Åbenrå. <i>Trier, Jacob Frederik</i>, se 1852,2</p>
<p>1851,2 <i>Faber, Lorentz Jacob Benzon</i> 29. 7.1828 Holstebro 1841 St. Croix (h. ill.) †31.8.1903 Best. af Frederikssted ap., St. Croix 1856-81, ap. smst. 1881-03. Svensk-norsk konsul. Justitsråd. R.* 1881. <i>Fischer, Søren Jensen Schmidt</i> 22. 2.1829 Ålborg 1844 Vejle Løve 1849 (laud.) †30.7.1899 Ap. i Viborg, Svane ap. 1854-86 og i Bjerringbro 1877-86. Død som rentier i Kbh. <i>Friis, Johan Julian Herman Frederik</i> 1826 Samsø 1842 Helsingør 1847 (laud.) †3.12.1878 Ap. i Give 1869 med hjælpeap. i Uldum 1873-78. <i>Hansen, Hans Christian Brock</i> 1823 København 1839 Kbh. Hjorte og Frijsenborg 1844 (h. ill.)</p>	<p>1852,1 <i>Thorarensen, Johan Peter</i> 6. 5.1830 Reykjavik 1846 Kbh. Løve (h. ill.) †10.5.1911 Ap. i Øfjord, Island 1857-64. Død som ap. i Sidney, Australien.</p> <p>1852,2 <i>Frøhlich, Frederik Anton</i> 6. 8.1824 København 1840 Kbh. Kong Salomon (laud.) †18.4.1891 Ap. i Snertinge 1870-91. <i>Hjorth, Jørgen Jørgensen</i> 3. 2.1830 ved Holbæk 1845 Ringsted 1849 (h. ill.) †19.7.1892 Ap. på Fr.berg, ap. Falken 1888-92. <i>Petri, Theodor</i> 11. 5.1827 Vejle 1843 Sorø (laud.) †16.3.1877 Død under oprettelse af Blågårds ap., Kbh. <i>Sprechelsen, Alfred</i></p>

Navn fødselsdag og -år, -sted til farmacien, lærested medhj. eksamen (karakter til kand. eks.) Beskæftigelse Anm.	Navn fødselsdag og -år, -sted til farmacien, lærested medhj. eksamen (karakter til kand. eks.) Beskæftigelse Anm.
<p>8. 1.1827 Nibe 1842 Hjørring 1847 (laud.) †3.11.1901 Feltap. 1849-51, ap. i Kbh., Vaisenhus ap. 1866-78. Medejer af bryggeriet Al- liance 1882-98. Censor v. farm. kand. eks. 1862-72. Død som partikulier i Kbh. <i>Trier, Jacob Frederik</i> 1829 Nysted 1847 Kbh. Kong Salomon (laud.) †25.12.1903 Ap. i Lyngby 1857-69. Indehaver af Triers medicinalhandel, Kbh.</p>	<p>Fabrikant i Kbh., fa. Bruun & Andresen. <i>Kjer, Edvard Emil</i> 28. 2.1828 Randers 1842 Ebeltoft (laud.) †6.2.1885 Ap. i Viborg Løve ap. 1877-85. <i>Würtzen, Mathias Hviid</i> 5. 1.1829 Kjettrup 1844 Thisted (h. ill.) †22.5.1883 Købmand i Thisted til 1861. Ejer af Ting- gaard i Han herred 1861-68, senere ma- terialist i Thisted.</p>
<p>1853,1 <i>Baagøe, Peter Gerhard Hein</i>, se 1854,1 <i>Dreier, Peter Emil</i> 1832 København 1847 Kbh. Svane 1850 (h. ill.) †22.10.1892 Ap. i Chicago 1854-89. Dansk konsul. R.*, DM. Død i New York. <i>Langebek, Frederik Wilhelm</i> 16. 7.1825 Fyn 1840 (laud.) †9.9.1895 Ap. i Neksø 1873-79. Ap. i Hørsholm 1879-84. Død som partikulier på Fr.berg. <i>Nyholm, Carl Cilius</i> 30. 6.1830 Valøby 1847 1851 (h. ill.) †20.7.1908 Ap. i Skanderborg 1863-86. Død som partikulier på Fr.berg. <i>Praëm, Søren Ludvig Anthon</i> 1827 Odense 1842 (laud.) †13.4.1893 Telegrafbest. i Ålborg.</p>	<p>1854,1 <i>Bischoff, Jeppe Johan Prætorius</i> 1827 Fjrendal 1842 (h. ill.) †3.4.1903 Repr. for fl. vinfirmaer i Kbh. <i>Baagøe, Peter Gerhard Hein</i> 21. 6.1829 København 1845 Helsingør Svane 1850 (n. c.) †26.7.1907 Ap. i Hillerød (og Fr.værk) 1856-57. Derefter organist ved St. Olai Kirke i Helsingør. <i>Meyer, Frants Christian</i> 15. 8.1830 Randers 1847 Hobro (h. ill.) †7.12.1909 Ap. i Hvidbjerg, Thyholm ap. 1875-82. Ap. i Mariager 1883-86, senere ejer af en kuranstalt i Arhus. <i>Schjellerup, P. Tycho Herluf</i> 6.11.1833 Odense 1848 Odense Løve 1852 (laud.*) †7.10.1909 Ap. i Kbh., Østerbro ap. 1869-1909. Form. for Pharm. Selskab. Censor ved farm. kand. eks.</p>
<p>1853,2 <i>Ferlov (Jørgensen), Valdemar Jørgensen</i> 1831 Ålborg 1846 1851 (h. ill.) †23.3.1913</p>	<p>1854,2 <i>Bunkeflod, Hans Christian</i>, se 1855,1 <i>Esmann, Christian Erhard</i> 1.10.1829 Lønborrgaard ved Ring- købing</p>

Navn
fødselsdag og -år, -sted
til farmacien, lærested
medhj. eksamen (karakter til kand. eks.)
Beskæftigelse
Anm.

Navn
fødselsdag og -år, -sted
til farmacien, lærested
medhj. eksamen (karakter til kand. eks.)
Beskæftigelse
Anm.

1844 Varde
1849 (laud.)
†18.7.1906
Best. af filialap. i Vemmetofte 1864-72.
Ap. i Verringe 1872-82. Ap. på Fr.berg,
H. C. Ørsteds ap. 1881-1906. Bestm. i
Pharm. forening. Rev. i D.A. 1895-1901,
rev. i pharm. Understøttelsesselskab 1900
-05. Censor v. farm. mhj. eks.

Faber, Harald August, se 1858,2

Forbæk, Jens Christian Adolph

1827 Korsør

1842

(h. ill.)

†1872

Materialist i Kbh.

Grundtvig, Otto G. Scherning, se 1855,1

Ibsen, Adolf Johannes Even

1833 København

1849 Ringsted

1852 (laud.)

†31.5.1891

Medejer af bryggeriet Rahbeks Alle,
Kbh. Senere ejer af bryggeriet »Frede-
riksberg».

Lassen, Niels Peter Christian

2. 5.1830 ved Frederiksværk

1845 Frederikssund

1849 (laud.)

†4.10.1908

Ap. i Kerteminde 1873-78. Ap. i Kbh.,
Vaisenhus ap. 1878-1902. Bestm. i D.A.
1890-94. Form. i K.A. 1890-1902. Efor
for det Capp. Pens.legat.

Nødskov, Gottfried Anton Waldemar

1832 Lemvig

1846 Helsingør

1850 (laud.*)

†16.4.1863

Fabrikant i Hamburg. Omkom ved en
eksplosion.

Rønning, Poul Christian

1830 Kerteminde

1845

(laud.)

†4.8.1906

Materialist, senere fabrikant i Kbh. fa.
P. Rønning & Gjerløff.

Staal, Ejnar Laurids Wellmann

1831 Slagelse

1845

(laud.)

†24.1.1889

Død som ap. i Valenzia, Venezuela.

Thisted, James Ogelwie

29. 5.1831 Ålborg

1845 Hjørring Løve

(h. ill.)

†22.12.1893

Ap. i Stege 1856-57. Ap. i Gram 1857
-66. Ap. i Frederiksværk 1868-93.

1855,1

Bunkeflod, Hans Christian

14.10.1828 København

1845 Kbh. Svane

(h. ill.)

†22.12.1884

Ap. i Stubbekøbing 1856-84.

Grundtvig, Otto G. Scherning

17.10.1834 Nykøbing F.

1851

(h. ill.)

†9.8.1925

Brygger i Nakskov 1865-72. Materialist
i Kbh. 1872-1910.

Hjelmdrop, Hans Christian

28.10.1832 Ebeltoft

1848 Randers Svane

1852 (n. c.)

†21.3.1903

Ap. i Ebeltoft 1883-92. R.* 87. Død i
Svendborg.

Ibsen, Johan Martin Peter

25. 6.1835 Thisted

1849 Kbh. Kgl. Hof

1853 (laud.)

†1.3.1888

Ap. i Fredericia, Løve ap. 1872-80. Ap.
i Kbh., Kgl. Hof 1881-88. R. af Rusland
St. Stanilaus orden 87.

Lauritzen, Jens Christian

16.11.1831 Viborg amt

1846 Frijsenborg

1851 (laud.)

†10.6.1916

Ap. i Ulfborg 1871-81. Ap. i Kbh., St.
Stefans ap. 1881-1915. Censor ved de
farm. eks. R.* 14. Død i Roskilde.

Møller, Johan Martin

1832 Ålborg

1847 Ålborg Svane

1852 (laud.)

†10.6.1908

Organist i Thisted, senere kantor og kor-
degn i Ålborg.

Navn fødselsdag og -år, -sted til farmacien, lærested medhj. eksamen (karakter til kand. eks.) Beskæftigelse Anm.	Navn fødselsdag og -år, -sted til farmacien, lærested medhj. eksamen (karakter til kand. eks.) Beskæftigelse Anm.
<p><i>Ovesen, Erik Peter</i> 1827 St. Heddinge 1843 (h. ill.) †24.12.1874 Brændevinsbrænder i St. Heddinge. Død i Kbh.</p>	<p>†30.12.1910 Redaktør af Pharm. Tid. 1861-68. Ap. i Grenå 1867-02. Dir. for Jysk Telefon A/S i Århus. R.* 1876. <i>Lundh, Carl Hans Philip</i> 20. 4.1831 Århus 11.11.1850 Kolding Løve 1853 (h. ill.) †6.4.1917 Ap. i Korsør 1858-91. Død som rentier på Fr.berg.</p>
<p>1855,2 <i>Begtrup, Otto Worm</i> 1833 Mors 1849 Kbh. Løve 1853 (laud.) †26.1.1871 Død i Århus.</p>	<p><i>Mende, Carl August Frederik</i> 1831 Femern 1848 Bogense 1852 (h. ill.) †19.4.1877 Ap. i Grindsted 1872-77.</p>
<p><i>Bruun, Emil Dieudonné</i> 1835 Vestergaard 1850 Odense Svane 1854 (h. ill.) †1860 Stud. polyt. Død i Copiago, Chile.</p>	<p><i>Müller, Ludvig Christian</i> 1834 Hjørring 1850 Hjørring 1853 (n. c.) †1872 Materialist i Alborg.</p>
<p><i>Herskind, Anders</i> 3. 1.1834 Alborg 1848 Århus Svane 1852 (h. ill.) †6.6.1903 Ap. i Kjettrup 1861-74, derefter ejer af hovedgården Ørlevkloster ved Skive. R.* 94.</p>	<p><i>Petersen, Kristian Tullin</i> 17. 3.1835 Nibe 1850 Nibe 1853 (laud.) †13.8.1905 Best. af Løgstør ap. 1856-59. Ap. i Thi- sted, Svane ap. 1859-74. Ap. i Kbh., Gl. Torvs ap. 1874-91. Censor ved de farm. eks. Grundlægger (nov. 86) af den farm- hist. samling (tidl. på farm. læreanstalt). Stifter af »Andrea Petersens Legat«. Død i Hålsingborg.</p>
<p><i>Koppel, Marx Wulff</i> 1832 Alborg 1849 Kbh. Fr. Hosp. 1853 (h. ill.) †3.6.1914 Grosserer og materialist i Kbh. Mexi- kansk konsul 89.</p>	<p><i>Sthyr, Peter Carl Asgeir</i> 26. 7.1835 Frederikshavn 1850 Frederikshavn 1853 (laud.*) †25.7.1916 Ap. i Fr.havn 1862-75. Grosserer i Kbh. 1876-1912, fa. Sthyr & Kjær. Repr. i Na- tionalbanken 1897-1902. R.*. Død i Ved- bæk.</p>
<p><i>Luplau, Johan Elias Ludvig</i> 1830 Lolland 1846 1851 (n. c.) † Fotograf i Chicago, senere i Plainfield i Illinois.</p>	<p><i>Strøyberg, Jørgen Jacob Kjellerup</i>, se 1856,2</p>
<p>1856,1 <i>Hassing, Carl Caspar Conrad Andreas</i>, se 1856,2 <i>Hoffmeyer, Niels Frederik Wilhelm Elin</i> 7. 3.1835 Ringkøbing 1850 Kbh. Kgl. Hof 1854 (h. ill.)</p>	<p><i>Tvede, Levin Levinsen</i> 1834 Tanderupgaard 1850 Ribe 1854 (laud.*) †9.5.1880 Ass. v. Univ. kem. lab. og manuduktør 1859-62. Fabrikant i Kbh., ap. i Kbh., Vaisenhus ap. 1866-70. Best. af Magle-</p>

Navn fødselsdag og -år, -sted til farmacien, lærested medhj. eksamen (karakter til kand. eks.) Beskæftigelse Anm.	Navn fødselsdag og -år, -sted til farmacien, lærested medhj. eksamen (karakter til kand. eks.) Beskæftigelse Anm.
mølle papirfabrik. Ap. i Fr.havn. 1875 -80.	1834 Frederiksberg 1850 Roskilde 1854 (laud.) †14.10.1887 Ap. i Kbh., St. Pauls ap. 1876. Fm. for D.F. 1783-75.
1856,2	<i>Strøyerberg, Jørgen Jacob Kjellerup</i>
<i>Bruun, Niels Christian</i> , se 1857,1	20. 6.1833 Ålborg 1849 Århus Løve
<i>Faber, Waldemar</i>	1853 (h. ill.) †18.11.1921
5. 5.1834 Odense 1849 Assens	Ap. i Ålborg, Svane ap. 1859-1909. R.* 79. D.M. 11.
1853 (h. ill.) †15.3.1910	<i>Wilder, Hans Mathias</i>
Musiklærer i Kbh., senere i Roskilde og organist ved St. Hans hosp.	1834 Frederiksberg 1849 Frederiksværk
<i>Gliemann, Wilhelm Theobald</i>	1853 (h. ill.) †25.1.1901
18. 4.1832 Holbæk 5.1848 Kbh. Chr.havn	Ap. i Philadelphia, senere sekr. ved Col- lege of Pharmacy i New York.
1852 (laud.) †17.8.1919	1857,1
Ap. i Egtved 1872-82. Ap. i Ringe 1882 -93. Ap. i Viborg 1892-1917 (og i Ham- mershøj 07-12). Død i Kbh.	<i>Boysen, Johannes Hack Hermann</i>
<i>Hassing, Carl Caspar Conrad Andreas</i>	29. 5.1833 Nysted 1849 Kbh. Svane
1829 Søby 1843 (h. ill.)	1853 (h. ill.) †9.7.1909
†19.12.1908	Best. af Stege ap. 1861-75. Død som ren- tier i Kbh.
Brygger i Helsingør. Cigarhandl. i Kbh. og derefter ap. i Roslev 1885-08.	<i>Bruun, Niels Christian</i>
<i>Koefoed, Peter Andreas</i>	14. 6.1836 Randers 1851 Holbæk
1829 Rønne 1846 Rønne	1855 (h. ill.) †30.11.1916
1851 (laud.) †25.2.1905	Glas-, porcelæn- og elektroplehandl. i Kbh.
Ap. i Høver 1877-85. Ap. i Kjellerup 1885-1905.	<i>Fuglede, Niels</i>
<i>Paulsen, Christian Ludvig Holten</i>	17. 3.1834 Maltbæk ved Ribe 1849 Varde
12. 5.1831 Stege 1. 3.1850 Kbh. Svane	1854 (laud.) †31.3.1902
1853 (laud.) †29.8.1898	Cand. med. & chir. 1866. Læge i Bel- linge på Falster samt ved Corselitze og de Classenske børnehjem. Kancelliråd 92.
Brænderibest. i Hjørring, senere best. af Bryg. Ceres i Århus.	<i>Madsen, Hans Peter</i>
<i>Pedersen, Carl Frederik Friis</i>	15. 1.1835 København 1850 Ålborg Løve
27. 2.1837 Lolland 1851 Nakskov	1854 (laud.) †17.6.1919
1854 (laud.) †10.5.1904	Ap. i Kbh., Vesterbro ap. 1864-19. Fm. i K.A. 1868-90. Næstfm. i D.A. 1872-91.
Ap. i Rødby 1862-81, ap. i Kbh., Chr- havns ap. 1883-90. Eksaminator ved farm. mhj.p.eks. i Lolland-Falster stift og ved farm. kand.eks. 1887-90. Farm. vi- sitator aug.-okt. 93. Revisor i pharm. Underst. Selsk. 91. R.* 87.	Bestm. (og medstifter) af Fonden til det farm. Stud. Fremme 1873-91. Assessor pharm. i sundhedskollegiet 1888-93. Cen- sor ved farm. kand.eks. R. af den rus-
<i>Schjødte, Ludvig Thorvald Theodor</i>	

Navn fødselsdag og -år, -sted til farmacien, lærested medhj. eksamen (karakter til kand. eks.) Beskæftigelse Anm.	Navn fødselsdag og -år, -sted til farmacien, lærested medhj. eksamen (karakter til kand. eks.) Beskæftigelse Anm.
<p>siske St. Stanislaus orden. Æresmedl. af den tyske, russiske, østrigske, belgiske og bøhmiske Ap. Foren.</p> <p><i>Milling, Henrik Christian Krag</i> 1835 Ålborg 1849 Ålborg Svane 1854 (h. ill.) †4.1880 Fotograf, senere mineralvandsfabrikant i Næstved.</p> <p><i>Strøyberg, Jørgen Nicolai Hannibal</i> 3.10.1835 Assens 1850 Nyborg 1854 (laud.) †17.2.1905 Ap. i Assens 1867-04. Medl. af Assens byråd. Bestm. i D.A. 1894-1904. Justitsråd 86. R.* 92.</p> <p><i>Strøyberg, Niels Kaj Erasmus</i> 1835 Ålborg 1850 Hjørring 1854 (h. ill.) †20.6.1897 Ejer af Silkeborg papirfabrik. Død som kasserer i Kbh.</p>	<p>‡2.8.1907 Ap. i Svendborg, Løve ap. 1862-95.</p> <p><i>Ruge, Peter Ludvig Emil</i> 1834 Svendborg 1850 Svendborg og Haderslev 1854 (laud.*) †13.10.1864 Dr. phil. (Zürich). Ass. ved Landbohøjskolen. Docent ved Univ. Død som mandukteur i Kbh.</p> <p><i>Speyer, Johan</i> 1837 Ringkøbing 1852 Ålborg Løve 1855 (laud.) †31.3.1875 Ap. i Otterup 1871-75.</p> <p><i>Stein, Siegfried Edward Waldemar</i> 14. 4.1836 Kbh. 1852 Kbh. Gl. Torvs 1856 (laud.) †1.2.1905 Indehaver af V. Steins analyt. lab., Kbh. Prof. 1886. R.*, D.M., R. af S.N.</p> <p><i>Sørensen, Jan Christian Johannes</i> 1835 ved Viborg 1850 Lyngby 1854 (laud.) †4.3.1876 Død som mhjp. i Kolding.</p> <p><i>Sørensen, Peter Wilhelm Theodor</i> 1835 København 1851 Kbh. Kgl. Hof 1855 (laud.) †3.7.1892 Best. af Kongens Bryghus, Kbh., senere af Odense Aktiebyggeri.</p>
<p>1857,2</p> <p><i>Daugaard, Hans</i> 1834 Skanderborg 1848 Ribe 1852 (laud.) †1859</p> <p><i>Krarup, Niels Bygom</i> 1834 Kbh. 1849 Korsør 1853 (laud.) †23.12.1917 Forp. af Kong Salomons ap., Kbh. 1865-73. Militær medicinalrev. 1872-79. Ap. i Århus, Jernbane ap. 1878-1917.</p> <p><i>Møller, Jacob</i> 1835 Nakskov 1850 Randers Svane 1855 (laud.) †7.10.1894 Fotograf i Marly v. Paris, Fredericia og Kbh. Ap. i Catamarca i Argentina. Død på Fr.berg.</p> <p><i>Petersen, George Peter</i> 1833 Berlin 1850 Odense Løve 1854 (laud.)</p>	<p>1858,1</p> <p><i>Andresen, Lauritz Alfred</i> 1833 Nakskov 1848 Nakskov 1851 (laud.) †28.11.1906 Ap. i Køge 1861-95. Bank- og sparekassedir. i Køge.</p> <p><i>Augsburg, Wilhelm</i> 1835 Middelfart 1849 (n. c.) †9.3.1905 Købmand i Fredericia. Ap. i Augustenborg 1879-80. Best. og derefter ap. i Ærøskøbing 1892-1902.</p> <p><i>Bollerup, Christian Peter Jensen</i></p>

Navn
fødselsdag og -år, -sted
til farmacien, lærested
medhj. eksamen (karakter til kand. eks.)
Beskæftigelse
Anm.

Navn
fødselsdag og -år, -sted
til farmacien, lærested
medhj. eksamen (karakter til kand. eks.)
Beskæftigelse
Anm.

1835 ved Ringkøbing
1849 Ringkøbing
1853 (laud.)
†26.9.1883
Boghandler i Ringkøbing.
Friis, Frederik Christian Sibbern
1828 Kjærup
1847 Sorø
1852 (h. ill.)
†22.10.1898
Ap. i Amerika.

Garben, Laue Bødeker, se 1861,2

Krarup, Janus Peter
1835 Ringkøbing
1850 Kbh. Kong Salomon
1854 (h. ill.)
†6.3.1913
Mineralvandsfabrikant i Odense, senere
partikulier i Vejle og Kbh.
Møller, Bertel Christian Budtz
1837 Mariager
1852
1856 (laud.)
†30.12.1884
Kgl. hofotograf og fotohandl. i Kbh.

1858,2

Eschricht, Johan Henrik Gottfried
7. 3.1836 Varde
1854 Lyngby
1857 (h. ill.)
†6.10.1908
Materialist i Kbh., senere fotograf i
Norrköping i Sverige.
Faber, Harald August
15. 8.1833 Holstebro
1847 Holstebro
1852 (laud.)
†12.1873
Ap. i Kbh., Løve ap. 1859-73. Censor
ved farm.eks. Bestm. i pharm. Underst.
Selsk. 1866-73.
Faye, Gerhard
1836 Hjørring
1852 Århus
1856 (laud.)
†27.6.1864
Død som sekondløjtnant i træningen ved
Kjær på Als.
Fich, Hjalmar Oscar Thorvald
11.11.1838 Simmerbølle, Langeland
1853 Svendborg

1857 (laud.)
†1.11.1899
Cand. med. 1868. Prakt. læge i Kolding
1868. Byrådsmedl. smst. 1885.
Madsen, Frederik Ryberg
1836 Vordingborg
1850 Vordingborg
1853 (laud.)
†1905
Materialist i Vordingborg, senere i Ny-
købing F.
Petersen, Johan Jacob Mertz
1834 Søllerød
1847 Nykøbing S.
1852 (h. ill.)
†12.11.1898
Brænderibest. i Ålborg, senere brænderi-
konsulent og red. af »Brænderitidende«.
R. af S.N.
Preisler, Bruno
1834 København
1850
1853 (laud.)
†22.2.1899
Mineralvandsfabrikant og købmand i
Århus. Fa. Mehls fabr. Død i Kbh.
Schlawitz, Edward Julius
1834 Århus
1849 Skanderborg
1852 (laud.)
†18.5.1908
Købmand. Gæstgiver og senere boghand-
ler i Ebeltoft.
Wewer, Jens Christian
1836 Holstebro
1851 Holstebro
1856 (h. ill.)
†28.6.1911
Ap. i Nykøbing F. 1883-1911. Justitsråd
1908. Fm. i D.A. Lolland-Falster kr. i
25 år.

1859,1

Andersen, Carl Theodor Waldemar
1838 Brøndbyøster
1854 Vordingborg
1857 (laud.)
†10.2.1870
Cand. med. & chir. 1867. Prakt. læge i
Salling ved Skive.
Bagger, Otto Peter Anton Emil
25.9.1836 København
1.11.1851 Viborg Svane
1855 (h. ill.)
†2.7.1929

Navn
fødselsdag og -år, -sted
til farmacien, lærested
medhj. eksamen (karakter til kand. eks.)
Beskæftigelse
Anm.

Navn
fødselsdag og -år, -sted
til farmacien, lærested
medhj. eksamen (karakter til kand. eks.)
Beskæftigelse
Anm.

Materialist i Kbh. 1867-73. Ap. i Herring, Løve ap. 1874-81. Kontorbest. i Kbh.s Underst. foren. Rentier på Frberg.

Blad, Edvard Adolf
1837 København
1852 Kbh. Løve
1856 (laud.)

†1916

Best., senere medejer og dir. for Bryggeriet Alliance, 1869. Kbh. R.* Tidl. indh. af materialhandel Edv. Blad og Hude, Kbh.

Krag, Peter, se 1861,1

Meyer, Adolf Vilhelm Joseph
25. 5.1835 København
1856 Kbh. Kong Salomon
1858 (laud.)

†1.2.1909

Cand. phil. 54. Ap. i Århus, Svane ap. 1859-09. Bestm. og næstfm. i D.A. 1875-1909. Justitsråd 1884. R.* 1888. Etatsråd 1900.

Wegge, Ludvig Christian Frederik Leopold

1837 Lolland
1854 Nakskov

1857 (laud.)

†3.6.1888

Ap. i Vemminge 1882-88.

1859,2

Abel, August Adolf
1838 København
1853 Kbh. Nørrebro
1857 (h. ill.)

†19.1.1921

Død som handelsagent i Kbh.

Becker, Georg Ludvig
26. 4.1837 Jægerspris
1852 Saksøbing
1855 (h. ill.)

†25.5.1900

Ap. i Frederikssund 1864-80. Afd.chef og kass. i Bikubens Nr.bro afd. 1882-98.

Bryndum, Andreas Bernhard
1836 København
1852 Kbh. Chr.havn

1856 (h. ill.)

†26.5.1909

Bog- og papirhandl. i Kalundborg.

Grundtvig, Frederik Theodor Vilhelm
1839 Saksøbing
1854 Fredericia

1858 (h. ill.)

†21.10.1918

Ap. i Saksøbing 1870-78. Bankbest. i Saksøbing, Lollands Spare- og Lånekasses filial 1870-1918. Byrådsmedl. smst. 1871-1900. R.* 1915.

Kisky, Johan Bernhard

1835 Nakskov

1850 Køge

1854 (h. ill.)

†22.7.1877

Brøderiejer i Vonsild, senere ansat ved sukkerraffinaderiet Phønix. Rejste 1876 til Singapore. Død som ap. i Penang.

Nissen, Georg Lorentz

1830 Sdr.jylland

1846 Garding

1858 (laud.)

†

Ap. i Frederiksstad, Slesvig.

Obel, Jens Peter Karmark

21. 3.1836 Øsløs

1853 Ålborg Løve

1857 (h. ill.)

†27.3.1909

Ap. i Ålborg, Løve ap. 1865-70. Ap. i Randers, Svane ap. 1871-81. Sparekasse-dir. i Randers. R.*

Tauber-Jensen (Jensen), Hans

10. 6.1836 Horsens

1852 Randers Svane

1856 (h. ill.)

†24.4.1918

Lervarefabrikant i Kbh., senere klasse-lotterikoll. Repr. i D.F. 1875-76.

1860,1

Henningsen, Valdemar Gustav Adolph

5. 4.1837 Gråsten

1. 4.1853 Kbh. Hjorte

1857 (h. ill.)

†10.8.1917

Forp. af Gråsten ap. 1866-72. Insp., senere dir. for Ny Carlsberg. Fm. for pharm. Underst. Selskab 1904-13. R.* 98. Død som rentier i Klampenborg.

Jespersen, Gustav Peter Nicolai

1838 ved Præstø

1854 Kbh. Løve

1858 (h. ill.)

†

Ap. i Frederiksværk 1864-68, senere ap. i Michigan, derefter i Missouri og i Colorado.

Larsen, Carl Schandorff

Navn fødselsdag og -år, -sted til farmacien, lærested medhj. eksamen (karakter til kand. eks.) Beskæftigelse Anm.	Navn fødselsdag og -år, -sted til farmacien, lærested medhj. eksamen (karakter til kand. eks.) Beskæftigelse Anm.
1838 Vendsyssel 1852 Thisted 1856 (laud.) †1865 Død i Porto Cabello i Venezuela.	1855 Kbh. Gl. Torv 1859 (laud.) †14.1.1887 Farvehandl. i Malmø, senere ap. i Høver 1886-87.
<i>Maaløe, Carl Ludvig Valentin</i> , se 1860,2	<i>Jensen, Carl Marius</i> 1837 Skanderborg
<i>Nielsen, Annæus Marinus</i> 1839 Hjørring 1854 Nibe 1858 (laud.) †20.2.1927 Ap. i Nibe 1874-1922 (og i Løgstør 1874-93). Medl. af Nibe Byråd 1885-1902. Dir. for Sparek. for Nibe By og Omegn 1877-1915. Oprettet alderdomshjemmet Højgaardsminde og en del legater. R.* 01, D.M. 26.	1853 (laud.) †12.5.1902 Fabrikant i Kbh. Død som fuldm. i A/S De danske Malermestres Farvemølle.
<i>Rafn, Charles Otto Adolf</i> 9. 3.1839 Vestervig 1853 Fr.havn 1857 (laud.) †6.9.1917 Fabrikant i Ålborg, fa. C. Rafns Fabrikker. Død som rentier i Ålborg.	<i>Lillienskjold, Theodor Frederik</i> 1838 Hørsholm 1853 Ålborg Svane
<i>Thorsen, Theodor Niels Brock</i> 1838 København 1853 Kbh. Svane 1857 (laud.) †26.3.1902 Død som partikulier i Kbh.	1857 (laud.) †1884 Brygger i Viborg. <i>Malling, Jørgen Sophus</i> 1839 Ringsted 1854 Ringsted
1860,2	1857 (laud.) †20.7.1893 Mineralvandsfabrikant i Helsingør 1866.
<i>Carstens, Johan Casimir</i> 1832 Sdr.jylland 1851 (laud.)	Ap. i Hallund 1874-93 (og i Dronninglund 1877-88 og V. Brønderslev 1883-93). <i>Maaløe, Carl Ludvig Valentin</i> 1837 Fyn 1852 Assens
† Ap. i Tønder 1870-92. <i>Faber, Carl Axel</i> 1840 Holstebro 1855 (h. ill.) †7.6.1896 Best. af Odense Svane ap. 1868-70. Ap. i Tranebjerg, Samsø 1873-96.	1857 (n. c.) †1.1885 Død som forvalter ved Fyns Stifts Sparekasse. <i>Préalte, Henry Louis André</i> 1826 Slesvig 1841 (laud.)
<i>Hansen, Jørgen Christian</i> 1838 Frederikshavn 1853 Kbh. Løve 1857 (laud.) †29.11.1867 Død som prov. på Vejle Løve ap. <i>Jensen, Bertel Thorvald Charles</i> 1838 København	† Fhv. instrumenthandl. i Rio Janeiro. <i>Aabye, Marius Frederik Viggo</i> 1838 Nibe 1854 Odder 1858 (laud.) †3.7.1900 Best. af Odder ap. 1871-96. Ap. i Odder 1896-1900.
1861,1	<i>Dorschaus, Jacob Anton Winther</i> 19. 1.1840 Slagelse 1856 Ringsted 1859 (laud.) †9.2.1896 Materialist i Kbh., senere i fa. Th. Lose & Co. Ap. i Ferritslev 1892-96.

Navn
fødselsdag og -år, -sted
til farmacien, lærested
medhj. eksamen (karakter til kand. eks.)
Beskæftigelse
Anm.

Navn
fødselsdag og -år, -sted
til farmacien, lærested
medhj. eksamen (karakter til kand. eks.)
Beskæftigelse
Anm.

Hansen, Peter Engelbrecht

1837 København
1852
(h. ill.)

†1924

Mineralvandsfabr. i Haderslev.

Henningsen, Thorvald Friborg

1838 København
1853 Roskilde

1858 (laud.)

†8.7.1923

Materialist i Nyborg.

Herskind, Andreas Waldemar

1839 Ålborg
1854 Hjørring

1858 (laud.)

†28.1.1912

Materialist i Kbh. Død som rentier på
Fr.berg.

Ichtershausen, P. Christian August

1838 Fredericia
1854 Flensburg

1859 (laud.)

†26.6.1863

Død i Fredericia.

Jensen, Albert Lauritz

1839 St. Heddinge
1853 Kbh. Svane

1857 (h. ill.)

†20.5.1875

Død som ap. i Brooklyn, New York.

Kietz, Carl Ludvig Ferdinand

1838 Ballerup
1853 Kbh. Kong Salomon

1857 (n. c.)

†9.3.1867

Død efter et ophold i Vestindien.

Krag, Peter

15. 8.1835 Odense

1851 Odense Svane

1854 (h. ill.)

†29.10.1921

Ap. i Middelfart 1863–78. Ejer af »Snog-
høj« ved Fredericia 1878–95. Død på
Fr.berg.

Richter, Simon Ludvig

28. 1.1839 Bogense
1855 Odense Svane

1859 (laud.)

†11.12.1909

Ap. i Bogense 1870–83. Død i Dalby-
ovre.

Valeur, Joachim Otto Christian

1839 Sdr. Falding
1856 Kbh. Løve

1860 (laud.)

†18.4.1881

Materialist i Kbh.

1861,2

Begtrup, Gregers Otto Brun

1836 Trondhjem
1852 Nykøbing M.

1857 (h. ill.)

†3.1917

Plasterfabr. i Kbh.

Born, Immanuel Bernhard Johny

1839 Roskilde
1855 Kbh. Hjorte

1859 (laud.)

†9.5.1928

Ap. i Nr.-Nebel 1873–77. Ap. i Brørup
1877–89. Ap. i Kbh., Sct. Matthæus ap.
1889–1928.

Fischer, Carl Peter Christian

1840 København
1855 Kbh. Gl. Torv

1859 (laud.)

†5.2.1905

Ap. i Nakskov 1871–87. Død som rentier
på Fr.berg.

Garben, Laue Bødeker

1835 Ålborg
1850 Helsingør

1855 (laud.)

†27.4.1901

Ap. i Arrozo på Puerto Rico. Død i
Perth Amboy i New Jersey.

Kisky, Theodor

1839 Nakskov
1854 Kbh. Kgl. Hof

1858 (h. ill.)

†

Dropsfabrk. i Kbh., fa. Engel & Kisky.
Død i Norge.

Larsen, Carl Frederik

1838 København
1851

(h. ill.)

†23.2.1905

Død som købmand og materialist i Ka-
lundborg.

Møller, Carl Emil Ole

1841 Reykjavik
1857 Helsingør

1860 (h. ill.)

†30.11.1901

Ap. i Stykkisholm 1865 (og filialap. i
Isafjord 1884)–1901.

Tornøe, Christian Wenzel

28. 2.1838 Flenstofte, Fyn

Navn

fødselsdag og -år, -sted
til farmacien, lærested
medhj. eksamen (karakter til kand. eks.)
Beskæftigelse
Anm.

Navn

fødselsdag og -år, -sted
til farmacien, lærested
medhj. eksamen (karakter til kand. eks.)
Beskæftigelse
Anm.

2.1853 Kbh. Vesterbro

1857 (h. ill.)

†21.5.1921

Ap. i Nr.-Nebel 1877–85. Ap. i Årup

1885–99. Ap. i Århus, Sct. Clemens ap.

1899–1921.

1862,1

Bartholdy, Peter Jacoby

1840 København

1855 Kbh. Fr. Hosp.

1859 (h. ill.)

†26.7.1877

Ansæt i fa. Th. Lose & Co. 1867, med-

indehaver 1870–74. Ap. i Hørsholm 1876

–77.

Bergmann, Alfred Valdemar

1838 København

1854 Kbh. Vaisenhus

1858 (laud.)

†19.12.1909

Ansæt i Th. Lose & Co., senere ap. i

Glumsø 1883–09.

Baagøe, Johan Schønberg

1838 Kalundborg

1855 Kbh. Chr.havn

1859 (laud.)

†13.12.1905

Best. af Silkeborg ap. 1865–76. Ap. i

Næstved, Løve ap. 1876–90. Død som

mineralvandsfabr. i Næstved. R.*

Holm, Frederik Hendrik

1840 København

1856 Kbh. Fr. Hosp.

1859 (laud.)

†18.12.1915

Forp. af Fred. Hosp. ap., Kbh. 1869–84.

Rådmand i Kbh. 1887–93, derefter for-

retn.fører for Dr. Louises børnehosp. R.*

1898.

Holm, Theodor Lang

1837 Maglegaard

Ringsted

1854 (h. ill.)

†1870

Bryggeribest. i Nykøbing F. 1870.

Jørgensen, Jens Alfred Alexius

1839 København

1855 Odense Løve

1859 (laud.)

†24.3.1910

Best. af St. Thomas ap., Dansk Vest-

indien 1879. Ap. i Fredericia, Løve ap.

1880–99. Død som rentier i Kbh.

Køster, Carl Janus Adolf

1839 Randers

1853 Randers Svane

1858 (h. ill.)

†11.1870

Forp. af Randers Svane ap.

Rasmussen, Rasmus Julius

1841 København

1855 Nyborg

1860 (laud.)

†8.4.1865

Best. af fa. Alfr. Benzons fabr.

1862,2

Esmann, August Frederik

1841 Nyborg

1855 Nyborg

1859 (laud.)

†12.4.1872

Ap. i Kbh., Gl. Torvs ap. 1868–72. Cen-

sor ved farm. kand.eks. 1869–71. Bestm.

i D.F. og hovedkass. i D.A. 1869–70.

Hansen, Hans Heinrich

1840 Haderslev

1856 Haderslev

1859 (laud.)

†30.3.1875

Ap. i Haderslev, Løve ap. 1863–75.

Hempel, Preben

17. 9.1840 Assens

1856 Åbenrå Svane

1859 (laud.)

†13.11.1918

Forp. af Frijsenborg ap. 1876–85. Ap. i

Kbh., Delfin ap. 1884–1918. Assessor

pharm. i sundhedskollegiet 1890–1907.

Eksaminator ved farm. medhj.eks. 1886–

1914. Censor ved farm. kand.eks. Medl.

af den permanente farmakopékommis.

Bestm. i pharm. Underst. Selsk. Næstfm.

i Hygæa. Kass. i botan. rejsefond. R.* 92.

Meyer, Johan Frederik

1840 København

1855 Kbh. Svane

1859 (laud.)

†2.8.1905

Materialist og gross. i Kbh. fa. M. L.

Møller & Meyer, senere i fa. Meyer &

Henckel.

Møller, Ludvig Hartvig

23. 7.1840 Veerst

1. 5.1855 Sønderborg

1860 (h. ill.)

†17.3.1919

Ap. i Nordborg 1872–78. Ap. i Neksø



Navn Fødselsdag og -år, -sted til farmacien, lærested medhj. eksamen (karakter til kand. eks.) Beskæftigelse Anm.	Navn fødselsdag og -år, -sted til farmacien, lærested medhj. eksamen (karakter til kand. eks.) Beskæftigelse Anm.
<p>1879-83. Ap. i Ålborg 1883-96. Død som rentier i Kbh. <i>Ruge, Theodor Andreas Vilhelm</i> 1840 Svendborg 1855 1859 (h. ill.) †16.9.1892 Ap. i Maribo 1870-92.</p> <p><i>Ulrich, Carl Frederik Christian</i>, se 1863,1</p> <p><i>Winther, Sigurd Marcinus Elieser</i> 1.11.1840 Mariager 1856 Ålborg Løve 1859 (laud.) †19.10.1887 Ap. i Mariager 1866-71, derefter nogle år ejer af en kunstgødningsfabrik i Mariager, senere best. af Blaakilde Mølle ved Hobro.</p> <p><i>Zahrtmann, Hans</i> 1839 Vammen 1857 Åbenrå Løve 1860 (laud.) †11.5.1920 Ap. i Ulfborg 1882-93. Ap. i Ringe 1893-1920 og i Gislev 1907-17. Død på Fr.-berg.</p>	<p>Materialist i Kbh., senere klokker ved Sct. Matthæus kirke i Kbh. Kammerråd 1896. R.* 1905.</p> <p><i>Møller, Johan Ludvig</i> 1843 Slagelse 1858 Kbh. Kgl. Hof 1862 (h. ill.) †22.12.1899 Tandlæge i Slagelse.</p> <p><i>Steenstrup, Knud Johannes Vogelius</i> 1842 Ålborg amt 1857 Ålborg Svane 1861 (laud.) †6.5.1913 Museumass. i Kbh., geolog ved »Danmarks geol. unders.« 1889-97. Dr. phil. 1894. Medl. af kommiss. for de geolog. og geograf. unders. i Grønland. Bestm. af Naturhist. Foren. Betydelig vidensk. litterær produktion. R.*.</p> <p><i>Tidemann, Christian Frederik</i> 1841 Nykøbing F. 1857 Nykøbing F. Løve 1860 (h. ill.) †24.8.1918 Konserverfabr. i Kbh. Død som rentier smst.</p> <p><i>Ulrich, Carl Frederik Christian</i> 1840 Slagelse 1856 1860 (laud.) †20.4.1906 Ap. i Vejle, Svane ap. 1885-1906. Repr. i D.F. 1875-79, revisor i samme 1883-85.</p>
<p>1863,1</p> <p><i>Budtz, Bertel Christian</i> 1841 Randers 1856 Randers Løve 1859 (h. ill.) †28.2.1894 Forp. af Frijsenborg ap. 1885-90. Ap. smst. 1890-94.</p> <p><i>Clausen, Sigfred Janus Gotthard Carus</i> 1838 Varde 1854 Skive 1858 (laud.) †14.5.1924 Ap. i Egtved 1882-90. Ap. i Brørup 1890-1908 (og i Holsted 1906-08). Repr. i D.F. 1875-79. Død i Varde.</p> <p><i>Hoffgaard, Otto Waldemar</i> 1838 ved Antvorskov 1856 Frederiksværk 1859 (h. ill.) †31.3.1910 Ap. i Nr.-Nebel 1886-10.</p> <p><i>Hude, Johannes Christian Adam</i> 1835 Fr.borg amt 1849 1853 (h. ill.) †23.7.1906</p>	<p>1863,2</p> <p><i>Daugaard, Ove</i> 1838 Skanderborg 1853 Ribe 1857 (laud.) †30.8.1877 Ap. i Rønne 1864-73, ap. smst. 1873-77.</p> <p><i>Engberg, Christian Julius Sophus</i> 1841 ved Holbæk 1857 Kbh. Kong Salomon 1860 (laud.) †14.3.1913 Ap. i Ålborg, Løve ap. 1870-77. Ap. i Kbh., Vaisenhus ap. 1878-1902.</p> <p><i>Gjerulff, Ludvig Michael Lund</i> 1840 Lemvig 1854 Lemvig 1859 (laud.) †17.8.1903 Fabr. i Kbh. fa. Tagenhus Cikoriefabr.</p>

Navn fødselsdag og -år, -sted til farmacien, lærested medhj. eksamen (karakter til kand. eks.) Beskæftigelse Anm.	Navn fødselsdag og -år, -sted til farmacien, lærested medhj. eksamen (karakter til kand. eks.) Beskæftigelse Anm.
Medudgiver af »Den danske Apotheker-stand« 1870.	1859 (h. ill.) †1910
<i>Ingerslev, Vilhelm Gustav</i> 1841 ved Grenå 1855 Randers Svane	Materialist i Kolding.
1859 (laud.) †13.8.1897	1864,1
Materialist i Nakskov. <i>Lindhardt, Laurits Christian</i> 1842 ved Ribe 1857 Ribe	<i>Ballin, Morris</i> 1842 Ribe 1857 Kbh. Svane
1861 (laud.) †25.9.1906	1861 (h. ill.) †11.12.1891
Tandl. i Kbh. Lærer ved tandlægehøjskolen, prof. 1905. R.* 1893.	Gross. i Kbh., fa. S. S. Ballin & Co. Stifter af M. Ballins legat.
<i>Minden, Wilhelm Rudolph von</i> 1832 Flensburg amt 1852 Tønder	<i>Foersom, Hendrik Frederik</i> 1842 Odense 1857 Slagelse
1862 (laud.) †1866	1861 (h. ill.) †14.10.1908
Død i Tønder. <i>Paulsen, Paul</i> 1838 Ribe 1854	Ap. i Høver 1887-1908. <i>Hansen, Hans Henrik Emil</i> 1. 6.1841 Frederikshavn 1.12.1857 Kbh. Kong Salomon
1857 (laud.) †1.7.1908	1861 (laud.) †2.11.1925
Materialist i Slagelse, senere ansat på byfogedkontoret smst.	Ap. i Hobro 1867-21. Bestm. i D.A. Århus Randers kr. 1894-1921. Overlign.-kommis. R.* 88. Justitsråd 88.
<i>Preetzmann-Aggerholm, Ludvig</i> 1840 Thyholm 1856	<i>Norgaard, Gerhard Johan Nicolai</i> 1842 Ålborg amt 1858 Randers Løve
1858 (laud.) †30.6.1907	1862 (laud.) †27.7.1905
Ap. i Kolding, Svane ap. 1885-1907. Bestm. i D.F. 1873-74.	Ap. i Skive. Løve ap. 1868-1904. Bestm. i D.A. 1885-91. R.* 88. D.M. 98. Død som rentier i Hellerup.
<i>Seehusen, Victor Ludvig</i> 1839 København 1856 Tønder	<i>Sørensen, Hector Frederik Schwerin</i> 1841 Århus stift 1858 Åbenrå Svane
1860 (laud.) †6.2.1911	1861 (laud.) †1864
Ap. i Kbh., Sorte Hest ap. 1884-1911. Red. af »Ny pharm. Tid.« 1876-85. Med-udgiver af »Pharm. Stat 1770-1879« 1879. Bestm. i D.F. 1873-77, fm. 75-76. Repr. i samme 1877-82. Revisor i samme 1882-85.	Død som mhjp. på St. Thomas ap., Dansk Vestindien.
<i>Wolff, Peter Vilhelm Monrad</i> 1840 Kbh. 1857 Nyborg	1864,2 <i>Hlatky, Franz Johan Anton</i> 1.11.1839 København
1861 (laud.) †11.6.1912	27. 1.1854 Kbh. Hjorte 1858 (laud.) †26.3.1918
Fabr. i Kbh., senere kgl. hof blomster-handl. smst.	Medicinalrevisor i sundhedskollegiet 1871, i ministeriet 79, i Kbh.s kommune 83. Repr. i pharm Underst. Selsk. 1888. Bestm. 1905, fm. 13-18. R.* 09. Stifter af medicinalrev. H.s legat 1916. Død på Fr.-berg.
<i>Aagaard, Børge Pontoppidan</i> 1840 Kolding 1854 Århus Løve	

Navn
fødselsdag og -år, -sted
til farmacien, lærested
medhj. eksamen (karakter til kand. eks.)
Beskæftigelse
Anm.

Navn
fødselsdag og -år, -sted
til farmacien, lærested
medhj. eksamen (karakter til kand. eks.)
Beskæftigelse
Anm.

Horn, Ludolf Victor Christian Emil

1842 Kerteminde
1858 Kbh. Svane

1862 (laud.)

†20.12.1903

Ap. i Kbh., Chr.havns ap. 1870-83. Forp. af Fred. Hosp. ap. 1884-1903. Bestm. i pharm. Underst. Selsk. Efor for de Capelske legater.

Lascar, Ferdinand

1842 Hamburg
1858 Kbh. Hjorte

1862 (laud.)

†

Droguist i New Orleans.

Møller, Nicolai Ditlev Aamund

1840 Horsens
1856

1861 (laud.)

†19.6.1903

Ap. i Kbh., St. Pauls ap. 1888-96.

Schleisner, Axel Eugen Murillo

1844 København
1859 Kbh. Chr.havn

1863 (laud.)

†1.9.1895

Medindehaver af Degn & Schleisners kem. lab., Kbh. Manuduktør, kemiker på orlogsværftet og konsulent for hærens lab. Tekn. kem. konsulent for industri-drivende. Repr. i D.F. 1873-75. Ap. på Fr.berg ap. Falken 1893-95.

Simonsen, Anders Julius Edmund

8. 6.1841 Rugaard, Fyn
1858 Odense Løve
1862 (laud.)

†10.2.1898

Ap. i Farum 1885-97. Ap. i Kbh., Sct. Pauls ap. 1897-98. Repr. i D.F. 1873-74.

Sthyr, Gustav Adolph

1840 Frederikshavn
1854 Frederikshavn

1859 (laud.)

†22.10.1901

Død i Århus.

1865,1**Futtrup, Andreas Ulrik Bræmer**

1841 Lemvig
1855 Viborg Svane

1859 (laud.)

†2.7.1869

Død som mhjp. på Næstved Løve ap.

Hee, Frits

26. 9.1843 Nakskov

1858 Nakskov

1861 (h. ill.)

†3.3.1915

Gross. og materialist i Kbh., fa. Th. Lose & Co.

Koefoed, Peter Emanuel

16. 9.1843 Åker sogn

1. 8.1858 Kbh. Vaisenhus

1862 (laud.)

†17.9.1929

Best. af kgl. Hof ap., Kbh. 1870-73. Teglværksejer i Nivå 1874-1917.

Nielsen, Rasmus Christian Cornelius

4. 3.1839 Eckernförde

1855 Ribe

1859 (laud.)

†7.1.1920

Ap. i Varde 1879-20 (og i Esbjerg, Krone ap.) 1883-95.

Schibbye, Vilhelm Leopold

18.11.1843 Øland, Jylland

1859 Viborg Svane

1863 (laud.)

†24.8.1913

Dr. chir. & dent. Tandl. i Quito i Ecuador, senere i Rusland. Død som rentier i Kbh.

1865,2**Carlsen, Carl Gustav Adolph**

1841 ved Århus

1857 Randers Svane

1861 (h. ill.)

†14.10.1913

Materialist og gross. i Kbh.

Engholm, Wilhelm Sophus Thersa

1844 København

1859 Kbh. Vaisenhus

1863 (h. ill.)

†30.6.1876

Død som ap. i Hongkong.

Hansen, Christian Ditlev Ammentorp

25.2.1843 Kragssberg v. Odense

1859 Kbh. Fr. Hosp.

1862 (laud.)

†20.6.1916

Manudukt. og docent 1866-74. Red. af »Ny pharm. Tid« 1869-76. Bestm. i D.F. 1873-75. Ass. ved Univ. kem. lab. 1871-72. Fabrik. af osteløbe i Kbh. fra 1874 (med udenl. filialer). Ap. i Kbh., Krone ap. 1876-1916. Opførte den farmaceutiske Lærestalt i Stockholmsgade (åbnet 1892) og skænkede den til staten. Dir. for samme 1892-95. Æresmedl. af. D.A.

Navn fødselsdag og -år, -sted til farmacien, lærested medhj. eksamen (karakter til kand. eks.) Beskæftigelse Anm.	Navn fødselsdag og -år, -sted til farmacien, lærested medhj. eksamen (karakter til kand. eks.) Beskæftigelse Anm.
1891. Etatsråd 83. K.*. D.M., F.M. ² , Fr. off. de l'instr. publ., Univ. guldmed. 72.	<i>Teilman-Friis, Andreas Carl</i> 30.12.1842 Brøns
<i>Honoré, Mathias Wilhelm</i> 1836 Fredericia 1861 Fredericia Løve	1.11.1858 Ribe 1862 (h. ill.) †25.9.1930
1863 (h. ill.) †	Ap. i Nykøbing M. 1875-1908. Rentier i Hellerup.
Ap. i Fredericia, Løve ap. 1868-72, senere fabrikant i Dresden. R.*.	<i>Valeur, Johannes Møller</i> 1844 Vestervig
<i>Kierulff, Carl Christian</i> 1841 Slagelse 1856 Kbh. Svane	1860 Ringsted 1864 (laud.) †5.12.1914
1860 (laud.) †30.3.1903	Købmand og materialist i Odense. R.*. Død som rentier i Charlottenlund.
Ansat i fa. G. Lotze, Odense 1862-92. Ap. i Kbh., Sct. Jacobs ap. 1893-1903. Kass. i pharm. Underst. Selsk. 1900-03.	<i>Voigt, Hector Frederik Jensen</i> 1844 ved Holbæk 1858 Odense Løve
<i>Levring, Thomas Julius Klitgaard</i> 1842 ved Århus 1857 Kbh. Chr.havn	1863 (laud.) †19.6.1913
1861 (laud.) †23.12.1913	Ap. i Bjerringbro 1888-13.
Telegrafist i Kbh.	
<i>Lund, Georg Edvard Amaldus</i> 1840 København 1856 Maribo	
1860 (laud.) †16.7.1867	1866,1
Død på St. Thomas, Dansk Vestindien.	<i>Berg, Johan Andreas Emilus</i> 1843 Kbh.
<i>Michelsen, Carl Christian Nicolai</i> 10. 3.1843 Præstø	1861
1857 Roskilde	1865 (h. ill.) †4.11.1897
1861 (laud.) †19.3.1923	Ap. i Fåborg 1869-93. Død i Kbh.
Ap. i Tårnbæk 1883-96. Ap. i Svendborg, Sct. Nicolai ap. 1896-23.	<i>Degn, Oluf Peter Jessen, se 1866,2</i>
<i>Nielsen, Niels Frederik</i> 1841 Øls, Hobro 1856 Skive	<i>Frederiksen, Helius Carl</i> 1839 København 1857 Kbh. Vaisenhus
1861 (laud.) †20.3.1894	1861 (h. ill.) †10.10.1883
Materialist i Horsens. Fm. for foren. af farm. materialister.	Materialist i Kbh.
<i>Nødeboe, Wilhelm</i> 1843 Vemmetofte 1857 Vemmetofte	<i>Hansen, Peter Michael</i> 1844 Kbh. 1859 Kbh. Gl. Torv
1861 (h. ill.) †	1863 (laud.) †1877
Materialist i Kbh. til 1876, derefter an- sat på tyske ap.	Brænderibest. i Hjørring, derefter ass. ved Silkeborg papirfabrik. Død i Kbh.
<i>Simmelkjær Carl Christian Seligmann</i> 1842 St. Croix 1859 Kbh. Svane	<i>Hass, Wilhelm Theodor</i> 1844 ved Frederiksborg 1859 Roskilde
1863 (n. c.) †28.8.1886	1863 (laud.) †18.12.1868
Død som ap. i New York.	Død i Hillerød.
	<i>Koefoed, Jacob Absalon</i> 1843 Holbæk

Navn fødselsdag og -år, -sted til farmacien, lærested medhj. eksamen (karakter til kand. eks.) Beskæftigelse Anm.	Navn fødselsdag og -år, -sted til farmacien, lærested medhj. eksamen (karakter til kand. eks.) Beskæftigelse Anm.
<p>1860 Kbh. Gl. Torv 1864 (laud.) †9.9.1916 Købmand i Holbæk. Død i Skive. <i>Mourier, Carl Ludvig Courtonne</i> 1841 ved Slagelse 1858 Stege 1861 (h. ill.) †12.8.1882 Materialist i Kbh. <i>Rohde, Anton Palme</i> 1842 Fredensborg 1857 Kbh. Løve og Helsingør 1861 (h. ill.) † Ansat på ap. i Chicago, derefter fotograf smst. 1872–1901. <i>Schibbye, Axel Valdemar</i> 1845 Ålborg 1860 Ålborg Svane 1864 (laud.) †27.10.1913 Ap. i Quito, Equador til 1893. Død som rentier i Kbh.</p>	<p>Ap.eks. i Kiel 1869. Ap. i Skærbæk 1870 –81. Forp. af Brædstrup ap. 1882–90. Ap. i Odense, St. Knuds ap. 1890–1904. Ap. på Fr.berg, ap. Falken 1904–17. <i>Gudmundsson, G. Arne Jónsson</i> 1844 Island 1861 Kbh. Nr.bro 1865 (laud.) †22.1.1879 Død som prov. på Nr.bro ap., Kbh. <i>Jensen, Poul Christian Krog</i> 13. 4.1845 Kalundborg 1860 Århus Løve 1865 (laud.) †21.12.1916 Ap. i Mariager 1871–74, derefter ass. ved og 86–89 best. af Strandmøllens papir- fabrik. Dir. for Dalum papirfabrik 1889– 1909. Død som rentier på Fr.berg. <i>Jordening, Carl August</i> 5. 8.1844 København 11. 8.1859 Holstebro 1863 (laud.) †20.3.1924 Ap. i Nr.sundby 1889–1921. Provinsial- kass. i pharm. Underst. Selsk. 1897–1921. Medudg. af »Den danske Apotheker- stand« 1870 og af »Pharm. Stat 1770- 1879«, eneudg. af suppl. til sidstn. 1886. Repr. i D.F. 1876–77. Bestm. 1877–89. <i>Mende, Ludvig Thorvald</i> 26. 9.1840 Petersdorf, Femern 1857 Kbh. Fr. Hosp. 1861 (laud.) †14.8.1823 Købmand og materialist i Nyborg 1873 –1911.</p>
<p>1866,2 <i>Andkjær, Charles Emil</i> 1841 Fohl, Slesvig 1858 Gram 1862 (laud.) †23.6.1872 Død som prov. på Haderslev Løve ap. <i>Degn, Oluf Peter Jessen</i> 1845 Nykøbing S. 1861 Kbh. Fr. Hosp. 1864 (laud.) 25.7.1925 Forp. af Esbønderup ap. 1878–95. Ap. i Kbh., Kultorvets ap. 1895–1922. Censor ved farm. mhjp.eks. Død i Esbønderup. <i>Eller, Mathias Conrad</i> 17.10.1844 Maribo 8. 1.1860 Maribo 1863 (h. ill.) †28.5.1921 Brygmester, insp. og bryggeriejer i Kbh. og i Provinsen 1869–1902. Derefter regn- skabsfører i Kbh. <i>Grove-Rasmussen, Peter Carl Immanuel</i> <i>Christoffer</i> 7. 5.1843 Horsens 1861 Tarm 1864 (laud.) †15.10.1917</p>	<p><i>Olesen, Christen Andres</i> 27. 6.1845 Hjørring 1. 5.1860 Hjørring 1863 (laud.) †20.6.1920 Ansat ved spritfabr. i Ålborg og Roskil- de, senere en årrække dir. for A/S De danske Spritfabr., Kbh. Medl. af Søg- og Handelsretten, af akkordretten og af in- dustrirådet. Form. for grosserer-societe- tets komite 1907–12. Form. for Den dan- ske Handelsstands fællesrepr. 07–12. Fm. for Nationalbankens repr.skab 14. Fm. for pharm. Underst. Selsk. 1895–1904. Etatsråd, K.*., D.M., K. af N. St. O. og Sv. N., I Isk. M. <i>Reimers, Didrich Martin Christian</i> 1845 Gram 1861 Flensburg St. Johs.</p>

Navn
fødselsdag og -år, -sted
til farmacien, lærested
medhj. eksamen (karakter til kand. eks.)
Beskæftigelse
Anm.

Navn
fødselsdag og -år, -sted
til farmacien, lærested
medhj. eksamen (karakter til kand. eks.)
Beskæftigelse
Anm.

1864 (laud.)
†18.4.1902
Tysk ap.eks. i Kiel 1871. Ap. i Åbenrå,
Svane ap. 1872-88. Ap. i Århus, Løve ap.
1888-1902. Bestm. i D.A. 1894-1901. Stif-
ter i 1901 af Ap. D.M.C.R. og hustrus
legat. R.* 96.
Schrøder, Mathias Heinrich
1844 Viborg
1859 Varde
1863 (h. ill.)
†27.9.1907
Best. af fabrikken »Randers« 1878-89.
Senere best. af Hornsyld ap. og af Kold-
by ap. Ap. i Riserup 1902-07.
Waarbasse, Ludvig Maximilian
1841 Kolding
1856 Kolding
1859 (h. ill.)
†23.10.1869
Død som mhjp. på Frederikssted ap., St.
Croix, Dansk Vestindien.
Aarestrup, Ludvig Johannes
1843 Sakskøbing
1858 Terndrup
1864 (n. c.)
†10.2.1886
Ap. i Sæby 1867-73, senere toldass. i
Kbh. og Århus.

1867,1

Bagge, Axel Andreas, se 1867,2

Bartholdy, Jacob
1843, Langebek
1856 Frijsenborg
1861 (laud.)
†30.9.1868
Død som mhjp. på St. Thomas ap.,
Dansk Vestindien.
Beck, Christian Frederik Emil
1844 Løgstør
1860 Ålborg Løve
1864 (h. ill.)
†23.8.1921
Fabrikant i Ålborg. Ap. i Sæby 1874-85.
Ap. i Nykøbing F., Løve ap. 1885-95.
Vinhandler i Kbh.
Due, Georg Holger
1846 Mors
1860 Ålborg Løve
1863 (h. ill.)
†14.1.1894
Materialist i Århus.

Haastrup, Christian Alfred
1843 Sierre Leone
1857 Hernhut, Sachsen
1861 (laud.)
†12.1921
Tysk ap.eks. i Kiel 1876. Ap. i Hvidbjerg,
Thyholm ap. 1869-75. Ap. i Tønder 1877
-94. Død i Flensburg.
Jensen, Carl Emil
14. 7.1843 ved Haderslev
1859 Haderslev
1863 (laud.)
†19.8.1901
Ap. i Stege 1875-83. Best. i Brønderslev
1887-94. Død som rentier i Kbh.
Jespersen, Hans Peter Marius
13. 6.1841 Klemensker
1856 Kbh., Gl. Torv
1860 (laud.)
†9.2.1905
Forretn.fører for Kalundborg Bryggeri.
Død som rentier på Fr.berg.
Kaas, Andreas Christian Oscar
1845 Hellebæk
1861 Helsingør
1864 (h. ill.)
†1901
Ap. i Vester Skerninge 1888-94. Død i
Helsingør.
Meyer, Frederik Ernst
1844 Rudkøbing
1858 Rudkøbing
1863 (laud.)
†27.3.1894
Fabrikant og materialist i Kbh.
Nyborg, Gottlieb Emil
1843 Thisted
1859 Brædstrup
1864 (laud.)
†
Best. af Gl. Torvs ap., Kbh. 1870-72, se-
nere af Terndrup ap., derefter materialist
i Århus og fabrikant i Kbh. I Amerika.
Schmidt, Carl Vilhelm
1. 1.1843 Nakskov
1858 Skive
1862 (laud.)
†28.8.1904
Vandborg, Søren Børgesen
1842 Ringkøbing
1855 Herning
1859 (laud.)
†2.1870
Død som mhjp. på Herning ap.

Navn
fødselsdag og -år, -sted
til farmacien, lærested
medhj. eksamen (karakter til kand. eks.)
Beskæftigelse
Anm.

Navn
fødselsdag og -år, -sted
til farmacien, lærested
medhj. eksamen (karakter til kand. eks.)
Beskæftigelse
Anm.

1867,2

Bagge, Axel Andreas

9. 2.1843 Nysted
1. 7.1864 Maribo og Vesterborg

1865 (h. ill.)

†20.12.1925

Cand. phil. 64. Ap. i Nakskov 1870-71.

Fabrikant i Kbh., fa. Falkonergårdens
Sæbefabrik 1871-80. Buchs Farvefabrik
1880-1908. Død som rentier på Fr.berg.

Dalberg, Alfred V. Sciawitsky

1843 Frederiksværk

1861 Kolding Løve

1864 (h. ill.)

†10.5.1916

Ap. i Nordby, Fanø 1892-1911. Ap. i Bo-
rup 1900-14. Død på Fr.berg.

Faye, Gerhard Cassius E.

8. 3.1846 Hobro

1861 Ålborg Svane

1865 (laud.)

†29.1.1917

Sukkerkemiker. Best. af Højbygaard su-
kerfabrik 1877-82, af Nakskov sukker-
fabr. 1882-1917. Forf. R.* 07.

Foersom, James Henry

1843 Slagelse

1859 Odense Svane

1862 (h. ill.)

†6.3.1916

Ap. i Slagelse, Svane ap. 1870-78. Ap. i
Helsingør, Svane ap. 80-85. Ap. i Hørs-
holm 85-86. Ap. i Viborg, Svane ap. (og
Bjerringbro) 87-89. Ap. i Næstved, Løve
ap. 1890-1906. Ap. i Vejle, Løve ap. 07-
08. Død i Kbh.

Friderichsen, Oscar

1846 København

1861 Nyborg

1865 (h. ill.)

†22.7.1894

Ap. i Amerika, senere Sydamerika. Død i
Rosario, Argentina.

Gudme, Erik Bernhard

1843 Svendborg

1858 Svendborg Løve

1862 (h. ill.)

†21.4.1905

Gross. i Kbh., fa. Thyge Ludvigsen &
Co.

Hübbe, Carl Christian

1842 Ålborg

1856 Nibe

1861 (h. ill.)

†2.6.1901

Fabrikant i Kbh.

Kjær, Ove Sophus

1843 Ribe

1858 Vejle Løve

1861 (h. ill.)

†1921

Død i Kbh.

Krenchel, Christian Theodor

1846 København

1861 Vesterborg

1864 (laud.)

†8.12.1903

Ap. i Holstebro (og i Struer) 1884-1903.

Bestm. i D.A. 91-94.

Larsen, Christian Anton

1839 Slangerup

1857 Kbh. Vesterbro

1860 (laud.)

†29.1.1900

Fotograf i Lyngby, senere indeh. af en
fiskeforretn. i Kbh. Død i Gentofte.

Rager, Carl Emil

1845 Falster

1860 Kbh. Vesterbro

1864 (laud.)

†21.7.1916

Forpagter af Fr.berg ap. 1887, ap. smst.
1894-1916.

Ramsing, Anton Theodor

1844 Jylland

1860 Frijsenborg

1864 (laud.)

†1922

Ap. i Lemvig 1870-75, senere fabrikant i
Århus. Død i Jyderup.

Sibbern, Julius Herman Emil

1842 København

1857 Kbh. Nørrebro

1862 (n. c.)

†11.1924

Død i Kbh.

Westphal, Hartmann

12. 1.1846 København

1861 Kbh. Chr.havn

1865 (laud.)

†26.2.1898

Best. af Nysted ap. 1872-76. Best. af
Bjerringbro ap. 1877-79. Ap. i Hornsyld
1889-98.

1868,1

Errboe, Theodor, se 1873,2

Gether, Axel Julius Frederik

1844 Grenå

1861 Randers Svane

Navn fødselsdag og -år, -sted til farmacien, lærested medhj. eksamen (karakter til kand. eks.) Beskæftigelse Anm.	Navn fødselsdag og -år, -sted til farmacien, lærested medhj. eksamen (karakter til kand. eks.) Beskæftigelse Anm.
1864 (laud.) †8.11.1874 Ap. i Nykøbing M. 1870–74.	sundhedskomm. for Ringkøbing amt. Død som rentier i Hellerup.
<i>Grauer, Harald Knud Jeronimus</i> 1843 Åbenrå 1861 Åbenrå	1868,2 <i>Andersen, August Christian</i> 1844, København
1865 (laud.) †30.3.1888 Ap. i Århus, Løve ap. 1875–88. R.*	1. 7.1860 Kbh. Svane 1864 (laud.) †29.11.1923
<i>Hansen, Harald Emil</i> 1845 Kalundborg 1862 Lemvig	Materialist og frugtvinfabrikant i Slagelse. R.* 10, F.M. ² .
1866 (laud.) † Ap. i Lyngby 1869–73. Smørfarvefabrikant i St. James.	<i>Camradt, Johannes Ludvig</i> 1845 Endelave 1. 9.1863 Kolding Løve 1866 (h. ill.) †9.1.1928
<i>Holstebro, Harald Bützou</i> 18. 7.1840 København 1.11.1854 Nyborg 1858 (h. ill.)	Ap. i Ærøskøbing 1872–84. Ap. i Hillerød 1884–94. Død som rentier i Kbh.
† Mineralvandsfabrikant 1871–79, senere ansat i fa. Alfr. Benzon 1882–1900.	<i>Jespersen, Hans Anker</i> 1843 ved Næstved 1. 3.1864 Kolding Løve 1866 (h. ill.) †15.3.1905
<i>Jacobi, John Hyppolyt</i> 1845 Ribe 1861 Ribe	Død i Næstved. <i>Just, Evald Marius</i> 1843 ved Nakskov
1864 (laud.) †26.12.1896 Materialist i Roskilde.	1.10.1860 Slagelse 1863 (laud.) †
<i>Klepsch, Oscar Emil Anton</i> 1844 København 1859 Thisted	I Amerika. <i>Mende, Christian Vilhelm</i> 1843 Femern
1863 (laud.) †7.7.1910 Ap. i Hillerød 1871–76. Tandlægeeks. 81. Tandlæge i Kbh.	1. 2.1858 Vejle 1861 (laud.) †16.1.1918 Materialist i Kbh. Død som rentier i Hellerup.
<i>Muus, Ludvig Carl</i> 22. 1.1845 Sørup, Veterslev 1863 Odense Svane	<i>Møller, Søren Emil Reinholdt</i> 1846 København
1866 (h. ill.) †25.1.1919 Materialist i Kalundborg 1872–77. Ap. i Kalundborg 77–95. Død som rentier på Fr.berg.	1. 2.1861 Kbh. Kong Salomon 1865 (h. ill.) †17.8.1888 Materialist i Ringsted.
<i>Müller, Axel Georg</i> 1845 København 1861 Svendborg	<i>Permin, Christian Emil</i> 1846 St. Heddinge
1864 (laud.) †22.12.1879 Ap. i Kbh., Kong Salomons ap. 1873–79.	1. 5.1861 Kbh. Gl. Torv 1865 (n. c.) †16.4.1914 Ap. i Hillerød 1876–84. Ap. i Middelfart
<i>Simonsen, Carl Thestrup</i> 1845 Nyborg 1859 Nyborg	1885–1902. Død som rentier i Kbh. <i>Solomon, Sofus Vilhelm</i> 1844 Kbh.
1863 (laud.) †12.2.1922 Ap. i Lemvig 1875–1915. Medl. af over-	1. 8.1860 Kbh. Vaisenhus 1864 (h. ill.) †10.8.1923

Navn
fødselsdag og -år, -sted
til farmacien, lærested
medhj. eksamen (karakter til kand. eks.)
Beskæftigelse
Anm.

Navn
fødselsdag og -år, -sted
til farmacien, lærested
medhj. eksamen (karakter til kand. eks.)
Beskæftigelse
Anm.

Ap. i Egtved 1890-11, ap. i Årup 1900-20.

Sigetty, Carl Vilhelm

1841 Kbh.

10.5.1857 Hillerød

1861 (n. c.)

†

Materialist i Rudkøbing.

Striegler, Charles Leopold Harald

1844 Odense

1. 5.1859 Kbh. Hjorte

1863 (h. ill.)

†2.6.1892

Materialist i Svendborg. Død som rentier i Kbh.

Aarestrup, Christian Johannes

20. 5.1846 Nakskov

1. 2.1861 Nakskov

1865 (h. ill.)

†6.7.1936

Forp. af Vesterborg ap. 1875-94, ap. smst. 1894-1904. Ap. i Odense, Sct. Knuds ap. 1904-34. Repr. i D.F. 1873-74. R.* 19.

1869,1

Bancke, Oscar J. Erasmus

1847 København

1865 Kbh. Kgl. Hof.

1866 (h. ill.)

†12.1902

Ap. i Australien.

Baagøe, Frederik

10. 8.1847 Breininge

1863 Kbh. Vaisenhus og Ålborg

Svane

1867 (h. ill.)

†1909

Ap. i New York.

Edinger, Nicolai Canariis

1846 ved Stubbekøbing

1862 Fredericia

1867 (laud.)

†25.8.1924

Ap. i Vamdrup 1894-1904. Ap. i Ålborg, Østerbro ap. 1904-24.

Gøtzsche, P. Johan Neergaard

17.11.1842 Fensmark

1863 Vordingborg

1867 (laud.)

†11.7.1927

Exam. polyt. Ap. i Vordingborg 1870-95. Vinhandler smst. R.* 98, D.M. 27.

Kjær, Axel

1845 Slesvig

1865 Åbenrå Løve

1866 (h. ill.)

†12.7.1930

Ap. i Kjettrup 1874-82 (og i Brovst 76-82), senere bogholder i Kolding. Død i Christiansfeld.

Lind, Vilhelm Jens August

23. 2.1843 Odense

1. 9.1859 Kolding Løve

1863 (laud.)

†16.1.1922

Ap. i Slagelse, Jernbane ap. 1898-1907.

Ap. på Fr.berg, H. C. Ørstedes ap. 1907-22.

Mikkelsen, Christen

22.11.1844 Ringkøbing

17. 3.1859 Ringkøbing

1864 (laud.)

†23.3.1924

Ap. i Mariager 1874-83. Ap. i Odense, Svane ap. 1884-1912. Medstifter af Fyns ap. kredsfören., fm. 1886-1906. Senere æresmedl. af samme. Legatstifter. R.* 95, D.M. 08.

Petersen, Hans Peter Wilhelm

1845 St. Croix

1863 Kbh. Vesterbro

1867 (h. ill.)

†28.3.1917

Ap. i Ulfkjær 1893-1900. Ap. i Fuglebjerget 1900-14.

Petersen, Jes Johan

1845 Odense

1863 Odense Svane

1865 (laud.*)

†12.8.1927

Ap. i Odense, Svane ap. 1870-84. Død som rentier i Kbh.

Tesch, Axel Emmanuel

1846 Kbh.

1863 Ringsted

1866 (h. ill.)

†26.4.1913

Materialist i Næstved. Død i Kbh.

Vilhelmsen, Christian Rudolf Alfred

1845 Helsingør

1862 Odense Svane

1866 (h. ill.)

†4.4.1896

Død i Helsingør.

1869,2

Bang, Severin Marcus Frants

18.12.1844 København

5.1861 Kbh. Hjorte

Navn

fødselsdag og -år, -sted
til farmacien, lærested
medhj. eksamen (karakter til kand. eks.)
Beskæftigelse
Anm.

Navn

fødselsdag og -år, -sted
til farmacien, lærested
medhj. eksamen (karakter til kand. eks.)
Beskæftigelse
Anm.

1865 (h. ill.)
†8.2.1916
Gross. og fabrikant i Kbh., fa. Bang &
Tegner. Repr.suppl. i pharm. Underst.
Selsk. 1907-12. Repr. 12-16. Stifter af
Fr. Bangs og hustrus legat. R.r.K.

Bech, Jens Siegfred
1845 ved Hjørring
1859 Hjørring Løve

1863 (laud.)

†1873

Materialist i Kbh.

Eggers, Herman Sophus Johan von
16.11.1846 Tønder
1864 Vejle Løve

1867 (h. ill.)

†3.7.1912

Best. af Uldum hjp. ap. 1874-94. Ap. i
Uldum 1894-1902. Ap. i Odense, Sct.
Hans ap. 02-10. Ap. i Vejle, Svane ap.
10-12. Rigsfriherre af tysk adel (baron).

Fleury, Lauritz Christian August
1847 Sønderborg

1. 8.1862 Haderslev Hjorte

1866 (laud.*)

†28.5.1875

Ass. ved univ. kem. lab., manuduktør.
Død på studierejse til München.

Heilmann, Christian Erik Emil, se 1870,1

Holm, William Johan Peter

25. 1.1847 København

1.11.1862 Kbh. Gl. Torv

1866 (laud.)

†10.6.1920

Guldsmedemester i Kbh. fra 1876, fa. J.
Holm.

Lorentzen, Jens Christian Hannibal

1848 København

1862 Kbh. Kong Salomon

1866 (laud.)

†20.7.1900

Fabrikbest. i Kbh., senere red. af »Fyns
Avis« m. fl. Udg. af »Håndbog for
Farm.« 76. Repr. i D.F. 73-77. Bestm.
i samme 77-78. Død i Odense.

Scheving, Gudmund Björnason

1846 Rønmø

1862 Slagelse

1866 (h. ill.)

†18.7.1908

Materialist, senere agent i Hjørring.

Scholl, Herlov Dalhoff

1848 København

1863 Kbh. Løve

1867 (laud.)

†20.7.1914

Best. af Silkeborg ap. 1876-80. Best. af
Kong Salomons ap., Kbh. 80-84. Ap. i
Struer 1889-1914. Repr. i D.F. 1873-75.

Vedel, Johan Albert

1844 Skjern

1860 Åbenrå Løve

1863 (laud.)

†11.1870

Død som prov. på Odense Løve ap.

1870,1

Bloch, Marius Johan Georg

1844 Varde

1861 Randers Svane

1865 (laud.)

†2.5.1874

Død som ap. i Vieques, i Vestindien.

Fabricius, Otto Christian Lorenzo

1839 Herløv præsteg.

1857 Horsens Sdr.gade

1861 (n.c.)

†1903

Materialist i Haderslev.

Heilmann, Christian Erik Emil

23.11.1842 Frenndrup, Møn

1. 8.1860 Haderslev Hjorte

1863 (h. ill.)

†21.8.1878

Gæstgiver i Frederiksværk.

Heuckendorff, Peter

1847 Angeln

1864 Vejle Løve

1867 (h. ill.)

†12.3.1901

Ap. i New York.

Jensen, Gustav Axel Theodor

1845 Næstved

1859 Fredericia

1863 (laud.)

†11.5.1889

Død som forp. af Skibby ap.

Jørgensen, Frederik Peter

1845 København

1859 Hobro

1864 (laud.)

†6.5.1917

Katolsk præfekt i Australien, ordineret i
Rom.

Lange, Reinhold Theodor

1847 v. Assens

1864 Svendborg Løve

1867 (laud.)

†30.11.1913

Ap. i Esbjerg, Krone ap. 1894-1903. Ap.
i Kbh., Sundby ap. 1903-13. Censor ved
farm. mhjp.eks.

Navn fødselsdag og -år, -sted til farmacien, lærested medhj. eksamen (karakter til kand. eks.) Beskæftigelse Anm.	Navn fødselsdag og -år, -sted til farmacien, lærested medhj. eksamen (karakter til kand. eks.) Beskæftigelse Anm.
Pallesen, Charles Edvard 1849 Næstved 1863 Roskilde 1867 (laud.) †23.5.1876 Tændstikfabrikant i Kbh.	11. 4.1848 Haderslev 1864 Åbenrå 1867 (laud.) † Bryggeribest. i Fredericia, senere bryggeridir. i Slagelse. Død som rentier på Fr.berg.
Schøller, Christian 28. 7.1845 København 1864 Kbh. Løve 1868 (laud.) †9.8.1930 Ap. i Lyngby 1873-76, senere medejer af farvefabrik ved Silkeborg. Klasselotterikoll. i Næstved.	Rink, Johannes 8. 4.1848 Frederiksborg 20. 1.1865 Næstved Løve 1869 (laud.) †10.4.1925 Ap. i Kolding, Løve ap. 1873-85. Ap. i Helsingør, Svane ap. 1885-1925. Tysk konsul 1913.
Selmer, Carl Vilhelm Bergstrøm 1848 Trondhjem 1862 Skive 1867 (h. ill.) †27.3.1878 Ap. på Haiti til 1876, derefter indeh. af O. Degns kem.-tekn. lab., Kbh.	Steenbuch, Augustinus Herman 1846 Holsteinborg, Skælskør 1863 Odense Løve 1867 (h. ill.) †11.7.1879 Død som materialist i Ålborg.
Westermann, Carl Peter Nicolai 1848 Bogense 1863 Thisted 1867 (laud.) †29.11.1916 Ap. i Dronninglund 1888-1903. Ap. i Kbh., Valby ap. 1903-14.	1871,1 Christens, George Barentz 19. 2.1849 Hjørring 1866 Svendborg 1868 (n. c.) †26.4.1924 Ap. i Saksøbing 1879-90. Dir. for Kbh.s Sporvejsselsk. 1893-1902. Justitsråd 03. Død som rentier i Kbh.
1870,2	Hansen, Harald Vilhelm Theodor 1848 Korsør 1863 Korsør 1867 (laud.) †30.8.1885 Død i Korsør.
Bauer-Petersen (Petersen), Emil Alfred 5.11.1848 St.-Heddinge 6. 1.1862 St.-Heddinge 1866 (laud.)* †21.5.1918 Best. af Kbh., Krone ap. 1891-95. Ap. i Ordrup 1895-1918. Bestm. i D.F. 83-85. Revisor 85-90, Red. af Ny pharm. Tid. 85-95. Udg. af »Folkenavne paa Lægemidler«, 91.	Holten, Christoffer Frederik 21. 8.1849 København 1. 8.1865 Kbh. Nørrebro 1869 (h. ill.) †16.5.1902 Medejer af Randers, Svane ap. 1876-81. Ap. i Kjettrup, senere Fjerritslev (og Brovst) 1882-1902.
Huth, Sophus Tancredo August Topp von 27. 2.1848 Maribo 1. 8.1865 Kbh. Vaisenhus 1869 (laud.) †15.11.1920 Brygmester 1877-92. Magnetisør og mas-sør i Kbh. 1892-1920.	Haastrup, Carl Johan Constantin 1845 v. Nyborg 1862 Assens 1865 (h. ill.) †23.4.1873 Død på Fr.berg.
Jacobsen, Anthon Vilhelm Hoffmann 1848 Alborg 1863 Hjørring 1867 (laud.) †8.5.1913 Ap. i Hornslet 1894-1900. Ap. i Ålborg, Budolfi ap. 1900-13.	Klepsch, Gerhard Wilhelm Valdemar 1842 København 1858 Nr.sundby 1860 (h. ill.)
Jørgensen, Frederik Christian	

Navn
fødselsdag og -år, -sted
til farmacien, lærested
medhj. eksamen (karakter til kand. eks.)
Beskæftigelse
Anm.

Navn
fødselsdag og -år, -sted
til farmacien, lærested
medhj. eksamen (karakter til kand. eks.)
Beskæftigelse
Anm.

†24.4.1922
Skolebest. i Randers, senere bogholder i
Kbh.

Lund, Hans Jacob

1848 København

1863 Kbh. Chr.havn

1867 (h. ill.)

†juni 1892

Død i Kbh.

Moe, Frederik Emilius Gustavius

1851 Skrydstrup

1866 Ribe

1869 (laud.)

†2.7.1927

Dr. phil. Manuduktør, senere missionær
i Lyngby.

Müller, Rasmus Christian Ferdinand

1847 Frederiksberg

1864 Kbh. Hjorte

1868 (laud.)

†29.4.1873

Død som prov. på Kbh. Svane ap.

Sønderstrup, Anton Martinus Larsen

1845 Sønderstrupgd.

1861 Kjettrup

1866 (h. ill.)

†12.10.1901

Død som købmand i Bejstrup ved Fjer-
ritslev.

Wael, Julius Andreas

29. 6.1849 Maribo

10.1863 Vesterborg

1866 (h. ill.)

†13.2.1947

Ap. i Allinge 1899–1915.

1871,2

Arntz, Edvard Harald Martin Valdemar

1. 2.1850 Godthåb, Grønland

1866 Århus Svane

1870 (laud.)

†12.7.1920

Dir. for Albani Bryggeri, Odense. R.*

1914. D.M. 17.

Biehl, Gustav Adolph

1847 Garding

1865 Kbh. Vaisenhus

1868 (n. c.)

†3.10.1908

Ap. i Kerteminde 1878–80. Død i Kbh.

Hansen, Adolph Fleischer

1846 v. Viborg

1861 Lemvig

1866 (h. ill.)

†8.5.1908

Ap. i Koldby 1898–1907. Ap. i Hornsyld
1906–08.

Jensen, Johan Frederik Jacobsen

8.10.1851 Nr.-Alslev

2.1866 Kbh. Vesterbro

1870 (laud.)

†14.3.1933

Gross. i Kbh., fa. Møller & Seiersen.

Krenchel, Jens Hornemann

17. 9.1850 København

1. 8.1866 Kbh. Nørrebro

1870 (laud.)

†18.12.1916

Ass. ved Univ. kem. lab., manuduktør i
Kbh. Ap. i Odense, Albani ap. 1899–

1909. Ap. på Fr.berg, Fasan ap. 1909–16.

Repr. i D.F. 79–80.

Nicolaysen, Olaf Rye

27.11.1849 Varde

1864 Fredericia

1868 (h. ill.)

†21.11.1902

Død som prov. på Vemmetofte ap.

Olsen, Oluf Julius Emil

1848 Fensmark

1864 Kolding Løve

1868 (laud.)

†22.9.1883

Materialist i Århus.

Petersen, Emil Peter Frantz

13. 9.1849 Roskilde

1865 Kbh. Hjorte

1869 (laud.)

†7.12.1904

Best. af »Alfred Benzon«s kem. fabr.
1881. Dir. smst. 1900. Docent i farmaci

ved farm. Lærestalt 1881–1904. Bestm.
i D.F. 1874–90, fm. 86–90. Bestm. i

pharm. Underst. Selsk. 1884–1904.

1872,1

Bisserup, Vigo

1850 København

1865 Kbh. Kong Salomon

1869 (laud.)

†16.7.1914

Ap. i Horsens, Løve ap. 1897–1914. Opr.

ap. V. Bisserrups legat 1914.

Funder, Gregers Daa

1849 Mariager

1864 Mariager

1867 (laud.)

†2.6.1909

Brygmester på Ceres i Århus. Død i Ma-
riager.

Navn
fødselsdag og -år, -sted
til farmacien, lærested
medhj. eksamen (karakter til kand. eks.)
Beskæftigelse
Anm.

Navn
fødselsdag og -år, -sted
til farmacien, lærested
medhj. eksamen (karakter til kand. eks.)
Beskæftigelse
Anm.

Gleerup, Alfred

1848 København
1863 Viborg Svane

1867 (laud.)

†20.4.1915

Disp. ved Kbh.s Garnisons sygehus 1885
-96. Ap. i Kbh. Istedgades ap. 1896-1915.

Lachmann, Sophus Claus Frederik

Christian von

1849 Fohl

1865

1869 (h. ill.)

†6.2.1934

Ap. i Åbenrå, Løve ap. 1881-87.

Larsen, Conrad Haaber

1849 København

1864 Kbh. Vaisenhus

1868 (laud.)

†8.1.1914

Fabrikant i Kbh., rejsende for fa. Th. Lose & Co. Ap. i Tårnbæk 1896-1909. Ap. i Kbh., Stjerne ap. 1909-14. Repr. i D.F. 1876-81.

Madsen, Frederik

21. 7.1849 Asperup, Middelfart

3.12.1866 Kbh. Gl. Torv

1870 (laud.)

†17.6.1929

Ap. i Vester Skerning 1894-1903. Ap. i Kbh., Sdr. bro 1903-29. Rev. i D.F. 1885-86. Bestm. 86-87 og 89-91.

Meding, Henrik Leopold

7. 6.1848 Skælskør

1865 Varde og Vejle

1868 (laud.)

†16.1.1926

Ap. i Østbirk 1894-1903. Ap. i Esbjerg, Krone ap. 1903-26.

Petersen, Christian

27.10.1848 Holdnæs, Munkbrarup

1865 Kbh. Løve

1869 (laud.)

†30.1.1919

Materialist i Flensburg 1873-1901. Død som rentier i Kbh.

Schmitto, Oscar Louis Theodor

1847 København

1864 Middelfart

1867 (h. ill.)

†3.10.1893

Lagerforv. i fa. Gustav Lotze, Odense.

Steenbuch, Erik Christian Verlauff

1850 Odense

1867 Kbh. Chr.havn

1871 (laud.)

†9.1.1910

Ass. ved Univ. kem. lab., manuduktør. Ap. i Kbh. Jernbane ap. (Gyldenløves) 1889-1910. Medv. ved udarb. af Ph. Dan. 1893 og 1907. Medl. af den perm. Farmakopékommis. 1895. Bestm. i Fonden t. d. pharm. Stud. Fremme. Repr. i pharm. Underst. Selsk.

Thortsen, Bernhard

1850 København

1866 Kbh. Kgl. Hof.

1869 (laud.)

†5.9.1910

Ap. i Kbh., Griffenfeld ap. 1896-1910.

Wissing, Th. G. M. Rübner

1850 Arhus

1865 Ålborg Svane

1869 (laud.)

†14.1.1908

Fabrikant og gross. i Rønne. Portugisisk vicekonsul og fransk konsularagent.

1872,2*Andersen, Harald Lars*

1848 København

1862 Holbæk

1866 (laud.)

†15.1.1924

Død som pens. kommunelærer i Kbh.

Bartels, Carl Frederik Ferdinand August

26. 5.1848 Hillerød

1. 5.1863 Bogense

1868 (laud.)

†13.6.1928

Ap. i Give 1895-1907. Ap. i Slagelse, Jernbane ap. 1907-28. Bestm. i D.A. 01-18. Bestm. i D.A. sdr. sj. kr. Bestm. i Ap. forsørgelsesesk. f. enker og børn 13-21.

Bolvig, Alfred

30. 6.1848 Hunderup, Ribe

1. 5.1864 Ribe

1868 (h. ill.)

†21.4.1932

Materialist i Skive 1879-99. Død som partikulier i Ribe.

*Dons, Henrik Nicolai, se 1874,1**Hansen, Holger Armand*

7. 2.1849 Næstved

1863 Næstved

1867 (laud.)

†31.3.1897

Ap. i Venezuela. Ap. i Fredensborg 1894-97. Medl. af ap. kommiss. af 94. R. af V.E.B.d.L.

Hansen, Lorens Levin Mørk

2.10.1847 Nykøbing F.

Navn fødselsdag og -år, -sted til farmacien, lærested medhj. eksamen (karakter til kand. eks.) Beskæftigelse Anm.	Navn fødselsdag og -år, -sted til farmacien, lærested medhj. eksamen (karakter til kand. eks.) Beskæftigelse Anm.
<p>1. 8.1866 Gram 1869 (laud.) †21.7.1923 Tysk ap. eks. i Marburg 1873. Ap. i Ny- sted 1879-83. Ap. i Bogense 1883-1911. Død som rentier i Hellerup. <i>Larsen, Holger Georg Gottschalk</i> 2. 9.1850 Klovby, Kalundborg 1.11.1865 Kbh. Chr.havn 1869 (laud.) †14.3.1930 Repr. i fa. Alfr. Benzon. Ap. i Kbh., Sct. Johannes ap. 1901-30. <i>Lund, Valdemar</i> 1852 Viborg 1866 1870 (h. ill.) †7.8.1873 Død som provisor på Odense Løve ap. <i>Michelsen, Hans Peter</i> 1849 Thisted 1867 Århus Løve 1871 (laud.) †29.12.1920 Ap. i Randers, Krone ap. 1898-1920. <i>Park (Petersen), Nicolai Valdemar Bauer</i> 1.11.1850 St. Heddinge 1. 5.1865 Assens 1869 (laud.) †28.5.1935 Best. af Løgstør ap. 1874-88. Forp. af Hesselager ap. 92-98. Ap. i Roskilde Sva- ne ap. 1898-1908. Ap. på Fr.berg, Alle ap. 07-32. <i>Petersen, Søren Peter</i> 1. 9.1847 Mundelstrup 1. 5.1862 Århus Svane 1866 (n. c.) †27.8.1921 Død som prov. på Århus Løve ap. <i>Pontoppidan, Julius Charles Andreas,</i> se 1873,1 <i>Riise, Karl Krabbe,</i> se 1873,1 <i>Toftegaard, Jens Theodor</i> 26. 4.1848 Hagested 1864 Holbæk 1868 (h. ill.) †24.2.1909 Død i Ørnsø ved Silkeborg.</p>	<p>1867 Kbh. Kong Salomon 1869 (laud.) † Fhv. svovlsyrefabrikant. <i>Bentzen, Harald Christian Rostrup</i> 1851 Svendstrup 1868 Ålborg Løve 1871 (h. ill.) † <i>Bergmann, Johan Julius</i> 1847 København 1861 Vejle Løve 1864 (h. ill.) †4.2.1913 Ap. i Rønne 1879-87. Ap. i Fr.sund 1888 -1907. <i>Brendstrup, Conrad Vilhelm August</i> 13. 8.1850 Randers 1. 2.1865 Randers Løve 1869 (laud.) †19.4.1931 Forp. af Brædstrup ap. 1890-99. Ap. i Kbh., Sølvtorvets ap. 1898-1931. <i>Clement, Adam Ludvig Emil</i> 1849 Brændeg., Svendborg 1866 1869 (laud.) †26.12.1905 Insp. ved bryggeriet Alliance, senere ved Carlsbergs aftapningsanstalt. Død i Bad Nauheim. <i>Folkenberg, August Carl Nicolai</i> 1850 København 1864 Kbh. Nørrebro 1868 (laud.) †21.9.1933 Ap. i Haderslev, Løve ap. 1876-98. Fa- brikant i Kbh., fa. chokoladefabrikken Freja. <i>Frederiksen, Vilhelm Christian Viggo</i> 14. 9.1850 Århus 1. 2.1867 Århus 1871 (laud.) †13.9.1923 Ap. i Hornslet 1900-11. Ap. i Kbh., Grif- fenfeld ap. 11-23. Best.suppl. i ap. for- sørgelseskk. for enker og børn. <i>Funch, Numa Vilhelm Clemens</i> 1850 Århus 1867 Kbh. Kultorvets 1870 (h. ill.) †17.3.1941 Ap. i Løkken 1902-06. <i>Færch, Niels</i> 1852 Svendstrup</p>
<p>1873,1 <i>Alberti, Christian Carl</i> 1848 København</p>	

Navn fødselsdag og -år, -sted til farmacien, lærested medhj. eksamen (karakter til kand. eks.) Beskæftigelse Anm.	Navn fødselsdag og -år, -sted til farmacien, lærested medhj. eksamen (karakter til kand. eks.) Beskæftigelse Anm.
1867 Ålborg 1870 (n. c.) †9.1.1877 Var ansat i Nationalbanken, Kbh.	<i>Riise, Karl Krabbe</i> 28.10.1851 København 1868 Kbh. Gl. Torv 1871 (laud.) †12.10.1934
<i>Gam, Vilhelm Charles</i> 1850 Randers 1866 Randers Løve 1870 (laud.) †23.9.1908 Ap. i Farum 1897–1908. Ap. på Fr.berg, Fasan ap. 07–08.	Best. 1879–82, ap. 82–90 på St. Thomas, Dansk Vestindien. Død som rentier i Kbh. R.* 15. <i>Rützou, Sophus Marius</i> 12. 5.1851 København 1.11.1867 Assens 1871 (laud.) †26.5.1925
<i>Hansen, Theodor Claudius</i> 9.11.1850 Hvidbjerg 1. 8.1867 Hjørring 1870 (h. ill.) †21.3.1933 Forp. af Grindsted ap. 1877–94. Forp. af Nr.-Nebel ap. 94–98. Ap. i Brovst 1898– 1910. Ap. i Odense, Sct. Hans ap. 10–33.	Museumsass. og manuduktør i Kbh. Do- cent i farmakognosi ved farm. Læreanst. 1891–1901. Ap. på Fr.berg, ap. Godthåb 1900–25. Eksaminator ved farm. mhj.- eks. 1885–1905. Fm. i Farm. Selsk. Best.- m. i D.F. 1879–90 (fm. 80–83). Repr. i Pharm. Underst. Selsk. 86, rev. 1905–20. Bestm. i Fonden til det farm. Stud. Frem- me 91, fm. 1916–25.
<i>Ipsen, Jacob Axel Valdemar</i> 1849 Holbæk 1. 7.1868 Holbæk Elefant 1871 (laud.) †5.3.1907 Ap. i Holbæk, Elefant ap. 1880–1907. I en årrække fm. for D.A. ndr. sj. kr.	<i>Skouboe, Søren Holger</i> 18.10.1851 Kirke-Hvalsø 1866 Nakskov 1870 (h. ill.) †30.4.1925 Ap. i Århus, Sct. Pauls ap. 1899–1925.
<i>Juncker, Nicolai August</i> 1850 Kbh. 1864 Kbh. Vaisenhus 1868 (n. c.) †30.5.1922 Best. af Ørstedsparkens Kuranstalt, der- efter af Tivolis Maltkuranst. Senere jour- nalist, red. af Dansk Købmandstidende.	<i>Tegner (Nielsen), Ludvig Bertel</i> 1. 6.1851 Holme-Ølstrup, Næstved 1866 Holbæk 1871 (laud.) †3.12.1924 Gross. og fabrikant i Kbh., fa. Bang & Tegner. Generalkonsul f. Argentina 1891–1905 og for Serbien 1908. R.* 05. M. Dan. ² , S.T. ⁴ , Sp. Cortes M., Sp. E.M., Ap. I.K. ² , Sp. r. K.
<i>Moe, Jean Olaus</i> 14. 9.1852 Skrydstrup 16. 9.1868 Ribe 1871 (laud.) †27.5.1934 Ap. i Brønderslev 1898–1911. Ap. i Ny- købing F., Svane ap. 11–34. Bestm. i krist. farm. foren.	<i>Ørnstrup, Ludvig Vilhelm August</i> 30.10.1851 København 1. 8.1867 Ribe 1871 (laud.) †14.8.1917 Best. af kgl. Hof ap., Kbh. 1873–81, der- efter teglværksejer i Nivå. Død som ren- tier i Kbh.
<i>Paludan-Müller, Alfred</i> 31. 3.1851 Beder, Århus 1868 Vejle Løve 1870 (laud.) †1.1.1924 Ap. på St. Croix, Christianssted ap. 1879– 1904. Svensk-norsk vicekonsul smst. Død på Fr.berg.	1873,2 <i>Andersen, Jens</i> 1851 Roskilde 1866 Lemvig 1870 (laud.) †24.11.1929 Ap. i Tarm 1896–1908. Ap. i Kbh., Sct. Pauls ap. 08–29.
<i>Pontoppidan, Julius Charles Andreas</i> 1848 Nakskov 1867 Odense Løve 1870 (laud.) †13.4.1881 Ap. i Nysted 1876–79.	

Navn
fødselsdag og -år, -sted
til farmacien, lærested
medhj. eksamen (karakter til kand. eks.)
Beskæftigelse
Anm.

Navn
fødselsdag og -år, -sted
til farmacien, lærested
medhj. eksamen (karakter til kand. eks.)
Beskæftigelse
Anm.

Arnkiel, Hans Michael

1. 4.1852 København
1. 5.1867 Roskilde Dom
1871 (laud.)

†28.5.1933

Tandl.eks. 1877, tandl. i Kbh. 78–83. Lærereks. 83. Lærer ved Kbh.s kommuneskoler 83. Viceskoleinsp. fra 1893–1922.

Eilschou, Jacob Tetens

1850 Lemvig

1866

1870 (laud.)

†6.4.1875

Død som ass. ved Landbohøjskolen.

Errboe, Theodor

1846 Ærøskøbing

1861 Tarm

1865 (h. ill.)

†

Tømmerhandler i Tarm.

Haste, Julius Charles Emil Alexander

1. 6.1850 København
1.11.1869 Kbh. Nørrebro

1872 (laud.)

†2.10.1875

Forulykket ved damperen L. I. Bagers brand på rejse fra Lübeck til Kbh.

Jensen, Anders

5. 6.1852 København
1. 9.1868 Kbh. Vaisenhus

1872 (h. ill.)

†8.6.1928

Farm. eks. ved univ. i Caraccas, Venezuela. Senere fuldm. i Kbh.s magistrat. Insp. ved Fr.berg hosp.

Joelsson, Peter Benni Anton

9.10.1851 Helsingør
1868 Kbh. Vaisenhus

1872 (h. ill.)

†2.8.1879

Død i Helsingør.

Jæckel, Osmund William

1852 København

1866 Kbh. Vaisenhus

1870 (laud.)

†18.9.1919

Materialist, senere kagebager i Kbh.

Katstrup, August Vilhelm

1850 Skælskør

1865 Randers Svane

1869 (h. ill.)

†30.1.1914

Best. af Løkken ap. 1884–96. Ap. smst. 1896–1902. Ap. i Brædstrup 02–10. Ap. i Horsens, Svane ap. 10–14.

Krüger, Niels Schmidt

26. 6.1850 Bevtofte

1866 Haderslev Hjorte

1870 (h. ill.)

†1.7.1916

Ap. i Reykjavik 1877–90. Konsul. Senere indeh. af Den nederl. Tobaksfilial i Kbh.

Lassen, Edvard Valdemar

4. 2.1845 St. Heddinge

10.3.1860 Korsør

1863 (h. ill.)

†3.3.1926

Ap. i Hårby 1901–15. Repr. i D.F. 1875–76. Død i Kbh.

Nielsen, Anders

8. 4.1852 v. Køge

1869 Skive

1872 (laud.)

†20.6.1920

Materialist i Køge 1881–1911. Fabrikant smst. 11. Død på Fr.berg.

Nørlund, Alfred Christian

1850 Slagelse

1866 Kbh. Fr. Hosp.

1870 (laud.)

†1.9.1925

Ap. i Slagelse, Svane ap. 1878–1912. Bestm. i D.A. 04–12.

Død på Fr.berg.

Olsen, Thorvald Carl August

17. 6.1849 København

1862 Randers Løve

1867 (h. ill.)

†3.7.1930

Ap. i Californien 1888–1912. Død som rentier i Kbh. Best. af Reykjavik ap. 1883–85.

Rasmussen, Johannes Sophus

1852 Næsbyholm

1867 Ringsted

1871 (n. c.)

†18.8.1895

Død som ap. i Chicago.

Seedorf, Alexander Nicolaus Paludan

1849 Odense

1865 Odense Løve

1869 (laud.)

†7.6.1912

Direktør for Ålborg Glasværk.

Tømme, Andreas Peter

1847 Sandvig

1862 Rønne

1866 (laud.)

†16.2.1916

Ap. i Hadsten 1896–1916.

Winther, H. Olaf Echternach

1850 København

1867 Kbh. Svane

Navn fødselsdag og -år, -sted til farmacien, lærested medhj. eksamen (karakter til kand. eks.) Beskæftigelse Anm.	Navn fødselsdag og -år, -sted til farmacien, lærested medhj. eksamen (karakter til kand. eks.) Beskæftigelse Anm.
1871 (h. ill.) †8.8.1908 Driftsbest. på Marstrands bryggeri i Kbh., på brygg. Alliance og senere på Carlsberg.	Død som agent og inkassator i Kbh. <i>Aarsleff, Alfred</i> 1849 Præstø 1869 Præstø 1871 (laud.) †14.7.1923
1874,1	Ap. i Præstø 1886-1923. Fm. for D.A. sdr. sj. kr. i en årrække. R.* 1900.
<i>Andersen, Johan August</i> 5. 7.1850 Skarresø 1. 6.1866 Odder	1874,2
1870 (h. ill.) †5.6.1931 Ap. i Asnæs 1905-13. Ap. i Århus, Søn- dergades ap. 13-31.	<i>Brandt, Carl Frederik Aagaard</i> 1847 Hillerød 1862 Vordingborg
<i>Christensen, Carl August</i> 17. 1.1849 Frederiksborg 1. 2.1863 Hillerød 1866 (laud.) †12.4.1930	1866 (h. ill.) †30.5.1876 Død som prov. på Thisted, Svane ap. <i>Christensen, Anders Christian</i> 11. 5.1852 Hjerpsted i Slesvig
Materialist i Kbh., Sct. Pauls Material- hd. 1886-1916. Repr. i D.F. 1873-75, bestm. 84-86.	1868 Holbæk 1872 (laud.) †12.12.1923
<i>Davidson, Oscar Philip</i> 27. 7.1852 København 1. 2.1869 Kbh. Kulturvet og Hillerød 1872 (h. ill.) †9.7.1920	Ass. på Landbohøjskolen 1875-92. Do- cent i kemi ved farm. Læreanst. 92, prof. 1902-22. Univ. guldmed. 1884. Medl. af D. Vid. Selsk., medl. af den perm. far- makopékomm. Fm. for Danm. farm. Selsk. 1912-23. Eksaminator ved farm. mhjp.eks. R.* 15, D.M. 22.
Fabrikant 1875, dir. 78 i Kbh., fa. Palle- sen & Co., senere A/S H. E. Gosch & Co. Etatsråd.	<i>Cruusberg, Axel Tham</i> 7. 8.1850 Dyrør, Præstø 1. 8.1867 Haderslev Hjørte 1871 (h. ill.) †10.12.1920
<i>Dons, Henrik Nicolai</i> 1851 Radsted, Saksøbing 1866 Vesterborg 1869 (laud.) †	Tysk mhjp.eks. i Haderslev 1871. Spansk ap.eks. i Cordoba i Argentina 91. Ap. i Vamdrup 1904-14. Ap. i Koldby (og Hundborg) 14-16. Død på Fr.berg.
I Amerika. <i>Feilberg, Carl A. Konopka</i> 1847 Christianssted, St. Croix 1867 Vordingborg 1869 (laud.) †13.12.1933	<i>Hauberg, Otto Ernst</i> 1. 5.1851 København 1. 5.1868 Kbh. Nørrebro 1871 (h. ill.) †25.8.1923
Ansat ved Kbh.s vej- og kloakanlæg. <i>Laub, Johan Ludvig George</i> , se 1874,2	Ap. i Randers, Svane ap. 1881-1909. Død som rentier i Kbh.
<i>Lund, Olaf Henry Frederik</i> 1846 København 1862 Kbh. Vaisenhus 1866 (laud.) †15.12.1895	<i>Hennings, Theodor Mathias</i> 1848 Odense 1868 Vejle 1870 (h. ill.) †29.9.1897
Død i Ringsted. <i>Meilsø, Niels</i> 15.12.1849 Holstebro 1864 Holstebro 1868 (laud.) †3.2.1914	<i>Hygom, Olaf Vilhelm</i> 1852 København 1867 Ebeltoft 1871 (laud.) †8.6.1901

Navn fødselsdag og -år, -sted til farmacien, lærested medhj. eksamen (karakter til kand. eks.) Beskæftigelse Anm.	Navn fødselsdag og -år, -sted til farmacien, lærested medhj. eksamen (karakter til kand. eks.) Beskæftigelse Anm.
<p>Ap. i Joinville, Brasilien. Død i Kbh. <i>Kemp, Victor Julius</i> 1849 Ålborg 1866 Kbh. Kong Salomon 1871 (laud.) †28.3.1928 Gartner ved Landbohøjskolen. <i>Klusmann, Jacob Claudius</i> 1852 Ålborg 1868 Sorø 1871 (h. ill.) †16.11.1906 Best. af Hallund ap. Hosp. ap. i Amerika. Ap. i Korsør 1896-1901. Død som rentier i Kbh. <i>Kølbye, Johan Ferdinand</i> 1853 København 1867 Kbh. Østerbro 1871 (n. c.) †11.5.1889 <i>Laub, Johan Ludvig George</i> 1850 Hågerup 1868 1872 (laud.) †10.12.1936 Ap. i Kina. <i>Lihme, Jens Pauli</i> 1849 Nebelgd. ved Silkeborg 1864 Ålborg Løve 1868 (h. ill.) †1.4.1928 Svovlsyrefabr. i Amerika. Død i Cleveland, Ohio. <i>Lund, Niels Adler</i> 1851 Uggerslev, Odense 1862 Århus Svane 1873 (h. ill.) †9.9.1908 Tandlæge i Kbh. <i>Munck, Gerhard Janus</i> 1858 Ålborg 1862 Randers Løve 1866 (h. ill.) †25.12.1919 Driftsinsp. ved fabr. Aktiv, Fr.berg. <i>Mørch, Poul Hassing</i> 2. 2.1854 Reisby 1870 Kolding Løve 1873 (laud.) †3.8.1928 Best. af Østerbro ap., Kbh. 1901-10, ap. smst. 10-28. <i>Nickolin, Oscar</i> 1848 København 1865 Helsingør Svane 1868 (h. ill.)</p>	<p>† Død som tandl. i Reykjavik. <i>Pabst, Sophus</i> 1851 v. Randers 1867 Randers Løve 1871 (laud.) †23.8.1875 Død ved ulykkestilfælde på lystsejlad i Norge. <i>Storm, Julius Octavius</i> 8. 7.1848 Viby J. 28. 4.1863 Kbh. Kgl. Hof. 1867 (laud.) †18.1.1921 Ap. i Stenlille 1903-14. Ap. på Fr.berg, Smallegades ap. 14-21. <i>Sünckenberg, Jacob Christian Frederik</i> 1851 Vemmetofte 1870 Kerteminde 1872 (h. ill.) †12.4.1906 Ap. i Vemmetofte 1880-87. Insp. ved farm. Læreanst. 1892-1906. <i>Thaysen, Peter</i> 6. 3.1844 Nørballer, Åbenrå 1870 Gram 1872 (laud.) †23.4.1921 Best. af Blågårds ap., Kbh. 1877-1908. Ap. i Kbh., Sct. Jacobs ap. 08-21. Censor ved farm. mhjp.eks. 1893-1914. Rev. i Fonden til det farm. Stud. Fremme 80-16. Rev. i pharm. Underst. Selsk. 1891-1916. <i>Villerup, Peter Christian</i> 1851 Hillerød 1870 1872 (h. ill.) †13.8.1909 Bryggeridir. <i>Zimmermann, Niels Engelsted</i> 1848 Ålborg 1863 Ålborg Løve 1867 (h. ill.) †17.4.1907 Materialist i Odense. Død som sekr. i Odense Håndv. og Industriforen.</p> <p>1875,1 <i>Behrens, Henrik Sophus Vilhelm</i> 16.10.1853 Voergaard 1. 2.1869 Randers Løve 1873 (h. ill.) †26.10.1917</p>

Navn
fødselsdag og -år, -sted
til farmacien, lærested
medhj. eksamen (karakter til kand. eks.)
Beskæftigelse
Anm.

Navn
fødselsdag og -år, -sted
til farmacien, lærested
medhj. eksamen (karakter til kand. eks.)
Beskæftigelse
Anm.

Brygm. i Kolding 1887–89. Adm. dir. for
A/S Slotsmøllens fabr. i Kolding 1889–
1917.

Bendixen, Christian Ove

1851 Vejle
1865 Ebeltoft

1868 (laud.)
†30.9.1910

Ap. i Køge 1895–1910.

Bønneløkke, Hugo C. E. J.

1852 Jelling
1867 Kbh. Løve

1871 (h. ill.)
†26.12.1924

Død som dir. i Valby, fa. Industrielt pat-
ent- og salgsbureau.

Friese, Carl Edvard

1851 København
1868

1872 (h. i ll.)
†

I New York.

Hallas, Valdemar Ulrich Knezich
Thomisch, se 1875,2

Hansen, Søren Frederik

1853 Næstved
1868 Køge

1871 (laud.)
†22.3.1912

Materialist i Kbh.

Hartvigsen, Albert

6. 3.1851 København
1868 Kbh. Svane

1872 (h. ill.)
†4.4.1921

Ap. i Ejby 1901–15. Død i Odense.

Holst, Michael Søren, se 1875,2

Jensen, Anders Albjerg

1854 Ærøskøbing
1870

1872 (laud.)
†14.11.1878

Død på St. Thomas.

Langkilde, Rudolf Conrad

9. 5.1852 v. Assens
1870 Lyngby

1872 (h. ill.)
†1917

Forp. af V. Skerlinge ap. 1889–95. Fo-
tograf i Nibe 1896–1906. Død i Voxlev.

Licht, Eusebius Balthasar
1850 Helsingør

1866

1870 (n. c.)

†27.7.1899

Literat. Død i Kbh.

Magnusson, Julius M. Claudi

1851 Ålborg
1866 Ålborg Svane

1870 (laud.)
†24.6.1877

Død som prov. på Odense Svane ap.

Petersen, Peter Severin

1847 Nibe
1862 Nibe og Ålborg Svane

1870 (n. c.)

†marts 1918

Materialist i Kbh.

Riise, Valdemar

1. 6.1853 København
1871 Kbh. Nørrebro

1873 (laud.)
†10.12.1914

Ap. på St. Thomas 1888–1913. Svensk-
norsk konsul. Medl. af kolonialrådet. R.*
1907, R. af N. St. O. Død som rentier i
Kbh.

Scheving, Christian Otto Theodor

1852 Kollerup, Vejle
1869 Kbh. Hjorte

1873 (laud.)
†15.3.1911

Ap. i Uldum 1903–11.

Schjødt, Emil Elimar

15. 3.1851 Snertinge
1870 Vejle Løve

1872 (h. ill.)
†17.6.1933

Ap. i Middelfart 1878–85, senere ejer af
Høveltegård ved Birkerød. Død som ren-
tier i Kbh.

Spies, Gottfred Lorenz

1854 Maribo
1869 Vesterborg

1872 (laud.)
†

Ap. i New York.

True, Johan Harald Neldorff

1846 København
1860 Kbh. Kong Salomon

1864 (laud.)
†8.12.1896

Død som kommunelærer i Kbh.

1875,2

Augsburg, Jens Jannik Jensen

15.10.1854 Ballum, Slesvig

Navn fødselsdag og -år, -sted til farmacien, lærested medhj. eksamen (karakter til kand. eks.) Beskæftigelse Anm.	Navn fødselsdag og -år, -sted til farmacien, lærested medhj. eksamen (karakter til kand. eks.) Beskæftigelse Anm.
1871 Tønder og Kbh. Vaisenhus 1873 (h. ill.) †13.6.1930 Ap. i Hørsholm 1884–85. Ap. i Roskilde, Dom ap. 1888–1919. Justitsråd 1900. Død som rentier i Roskilde.	†29.8.1898 Død som ap.best. i Glostrup.
<i>Bang, Lauritz Ferdinand Jensen</i> 1849 Nørresundby 1865 Hobro 1868 (laud.) †12.6.1885 Død som handelsrejsende.	<i>Holst, Michael Søren</i> , se 1876,2
<i>Behrend, Christian Thomas Schat</i> 1853 Ålborg 1869 Ålborg 1873 (h. ill.) †14.4.1915 Ap. i Rødby 1881–1911. Justitsråd 1909.	<i>Schibbye, Adolph</i> 1853 Øland 1868 Fr.berg 1872 (laud.) †10.6.1887 Død som forpagter af Fr.berg ap.
<i>Gjørup, Frederik Vilhelm</i> 16.12.1853 Thisted 1.10.1868 Ringkøbing 1872 (laud.) †25.7.1924 Ap. i Herning 1882–1911. Fm. for krist. farm. foren. R.* 13.	<i>Schlichtkrull, Adolph Sophus</i> 1853 København 1870 Odense Svane 1873 (laud.) †21.12.1897 Fabrikant i Kbh., fa. Falkonergaardens fabr.
<i>Gottlieb, Albert Emil</i> 5. 4.1854 Næstved 1. 2.1869 Roskilde 1872 (laud.) †26.8.1931 Ap. ved Landbohøjskolen 1877–1900.	<i>Seedorf, John Heinrich</i> 9. 7.1856 Itzehoe 9.1871 Horsens Sdr.gade 1874 (laud.) †26.3.1901 Ass. ved Steins lab., Kbh. 1880–85. Cand. med. 87. Død som prakt. læge i Kbh.
Docent i farmakologi smst. 1887–1900. Ap. i Kbh., Steno ap. 1900–31. D. Vid. Selsk. prismed. 1882. Medl. af det vet. sundhedsråd 1877–1900. Næstfm. i sund- hedsstyrelsens ap.råd. 09–15. Censor ved de farm. eks. Fm. i D.F. 1883–86, rev. 86–89, bestm. 89–90. Repr. i pharm. Un- derst. Selsk. 1894–1906 og hovedkass. fra 03. Efor for det Cappelske pensionslegat 04. Rev. i D.A. 03, i Danm. farm. Selsk. 12 og i pharm. Læseselsk. 17. R.* 01, Udarb. 1889 en kvant. analysemetode til best af fedt i mælk.	<i>Sibbernens, Albert Eduard</i> 18. 6.1850 Nyborg 1. 5.1865 Nyborg 1869 (h. ill.) †26.9.1931 Ap. i V. Skerninge 1903–31. R.* 28. Har bekostet udg. af forsk. litt. arb., bl. a. Saxos Danm. Hist. (1927), Chr. III.s Biblia Danica (1928).
<i>Hallas, Valdemar Ulrich Knezich</i> <i>Thomisch</i> 3. 4.1852 Slesvig 1867 Svendborg og Haderslev 1871 (n. c.) †15.12.1911 Fabrikant i Hellerup.	<i>Stephens, Samuel Wesley</i> 1853 Christianssted 1867 Frederikssted 1872 (h. ill.) †16.8.1903 Død på St. Croix.
<i>Holst, Jens P. Christian Ø. F.</i> 1852 Nyborg 1868 Nyborg 1872 (laud.)	<i>Wahlmann, Jens Paul Julius</i> 1828 Odense 1845 Sam sø 1848 (h. ill.) †27.4.1896 Død som best. af Brovst ap. <i>Windfeld-Hansen (Hansen), Jens Anton</i> 17. 9.1856 Ribe 8.1870 Ribe 1874 (laud.) †17.8.1936 Ass. ved Steins lab., Kbh. 1877–92. Med- indeh. af fa. L. C. Glad & Co., Kbh. 1893–1918. Rev. i D.F. 1890–1901. R.* 17.

Navn
fødselsdag og -år, -sted
til farmacien, lærested
medhj. eksamen (karakter til kand. eks.)
Beskæftigelse
Anm.

Navn
fødselsdag og -år, -sted
til farmacien, lærested
medhj. eksamen (karakter til kand. eks.)
Beskæftigelse
Anm.

1876,1*Boberg, Niels Peter Richard*

3. 6.1855 København
9.1872 Thisted

1875 (h. ill.)

†16.9.1936

Best. af Koldby hjp.ap. 1878–81. Ap. i
Holstebro 81–84. Tandlægeeks. 87. Tاندl.
i Kbh. Bestm. i A/S Dansk Dental Depot
1905–10.

Friderichsen, Peter Christian Nicolay

24. 1.1853 København
1.1870 Kbh. Løve

1874 (laud.)

†29.3.1932

Ap. i Gudumholm 1899–1908. Ap. i Kjel-
lerup 08–32. Botaniker, forf. til adsk.
afhandl. vedr. slægten »Rubus« systema-
tik.

Hager, Sophus Jacob Immanuel

1851 Menstrup

11.1869 Varde

1873 (n.c.)

†14.3.1935

Stadsfæstemand i Kbh.

Hansen, Hans Emil

1853 København

1.1870 Kbh. Chr.havn

1873 (laud.)

†28.10.1901

Død som prov. på Roslev ap.

Meyer, Fritz Nicolai

26. 9.1853 København

9.1868 Hobro

1872 (h. ill.)

†7.3.1938

Mineralvandsfabr. i Randers 1881–85.
Dir. for Ørstedes Parkens Kuranst. 85–86.
Materialist på Fr.berg fra 86.

Møller, Hans-Jacob

29. 4.1855 Als

9.1871 Kbh. Østerbro

1873 (laud.)

†12.3.1916

Ap. i Kbh., Nørrebro ap. 1904–16. Næst-
fm. i sundhedsstyrelsens ap.råd 15. Medl.
af Farmakopékomm. 1889 og den
perm. farmakopékomm. 93. Censor
ved de farm. eks. 90. Best. og kass. for
Fonden til d. farm. Stud. Fremme 94.
Bestm. og hovedkass. for D.A. 94 og
næstfm. fra 1909. Medstifter, bestm. og
kass. i Danm. farm. Selsk. 12. R.* 09. R.
af S. V.¹ 13.

Petersen, Erik Valdemar, se 1877,1*Rafn, Hilmar Emanuel*

8. 5.1852 Krummerup
8.1868 Ringsted

1872 (laud.)

†27.2.1925

Afd.forst. på Alfr. Jørgensens lab. Ejer
af Zymotekn. lab. 1915–25.

Sandberg, Wilhelm Ferdinand

17.11.1853 Vintersbølle

3. 9.1869 Grenå

1873 (h. ill.)

†25.11.1923

Ap. i Koldby 1906–14 (og Hundborg 07-
14). Ap. i Bjerringbro 13–23.

1876,2*Bayer, Herman Adolf*

1855 Kalundborg

11.1870 Kbh. Kulturvet

1873 (laud.)

†1.3.1918

Dir. for bryggeriet Vestfyn, Assens. Død
på Fr.berg.

Benzon, Carl Otto Valdemar

17. 1.1856 København

1873 Kbh. Svane

1875 (laud.)

†16.5.1927

Ap. i Kbh., Svane ap. 1885–1927 (og i
Thorshavn 1885–99). Fabrikejer, fa. Al-
fred Benzon. Repr. i D.F. 79–80. Efor
for det Cappelske Pensionslegat. Fm. i
Dansk Forfatterforen. 1909–12. K.*, D.
M., R. af S.N., R. af Æreslegionen. Fr.
off. de l'instr.publ.

Breidahl, Harald Th. Vilhelm

1853 Augustenborg

4.1869 Frijsenborg

1873 (laud.)

†

I Australien.

Bruun, Johannes Severin

22. 2.1854 Hjørring

8.1868 Hjørring og Kbh. Vaisenhus

1872 (h. ill.)

†23.4.1935

Tandlægeeks. 1883. Tاندl. i Vejle, senere
i Rønne.

Christensen, Johan Ludvig

16. 7.1853 Vedskolle, Tjæreby

1.11.1871 Thisted og Skælskør

1875 (h. ill.)

†30.6.1919

Best. af Otterup ap. 1876–82. Gross. i

Navn

fødselsdag og -år, -sted
til farmacien, lærested
medhj. eksamen (karakter til kand. eks.)
Beskæftigelse
Anm.

Navn

fødselsdag og -år, -sted
til farmacien, lærested
medhj. eksamen (karakter til kand. eks.)
Beskæftigelse
Anm.

Odense. Belgisk konsul for Fyn. Borg-
mester i Odense. Etatsråd. R.*.

Dahlberg, Christian Frederik

7. 7.1854 Frederikssund

10.1868 Frederikssund

1871 (h. ill.)

†24.1.1931

Ap. i Ulfborg 1900-08. Ap. i Roskilde
08-31.

Fisker, Johannes Jensenius

17. 4.1856 København

8.1870 Kbh. Kgl. Hof

1874 (laud.)

†4.5.1929

Gross., parfumefabr. i Kbh. 1884, fa.

Fisker & Co. Repr. i D.F. 79-80.

Gottschalch, Christian Frederik August

19.12.1854 Vestervig

1.10.1871 Kbh. Kong Salomon

1874 (h. ill.)

†2.5.1942

Ap. i Thisted 1884-91. Ap. i Fåborg
1893-1911.

Hansen, Preben

9.10.1852 Ribe

5.1869 Odense Løve

1873 (laud.)

†26.2.1908

Ap. i Kbh., Gefions ap. 1900-08.

Holst, Michael Søren

26.12.1849 København

1. 5.1865 Kbh. Gl. Torv

1869 (h. ill.)

†18.3.1926

Ap. i Gørding 1903-15 (og i Bramminge
07-15). Ap. i Horsens, Nørre ap. 15-26.

Høst, Albert

1841 Sønderup

8.1856 Ålborg Svane

1861 (n. c.)

†6.11.1883

Jacobsen, Edvard Vilhelm

1853 Ålborg

1872 Åbenrå og Odense Løve

1874 (n. c.)

†1919

Materialist i Ålborg.

Kjær, Johan Michael Peter Snog

1856 Skjern

11.1870 Randers Svane

1874 (h. ill.)

†14.5.1882

Medindeh. af fa. Bang & Kjær, Kbh.

Knub, Johan Adolph

1854 København

10.1870 Vemmetofte

1873 (h. ill.)

†15.2.1922

Ap. i Nimtofte 1902-19.

Nielsen, Jacob Ulrich

1853 Enslev, Randers

4.1872 Horsens Svane

1873 (laud.)

†3.5.1937

Fhv. materialist. Død som rentier i Char-
lottenlund. Bestm. i D.F. 1887-91.

Nielsen, Johannes

1854 Allesø, Odense

1871 Åbenrå og Odense Løve

1874 (laud.)

†13.7.1903

Gross. i Kbh., fa. Johs. Nielsen & Falck.

Nielsen, Niels Pelagius Gottfred Pilemann

1854 Ørnstrup, Vejle

10.1868 Fredericia og Lemvig

1872 (h. ill.)

†13.5.1891

Nielsen, Niels Tobias

1854 Skærbæk

5.1870 Viborg

1874 (h. ill.)

†8.6.1920

Ap. i Kerteminde 1879-82. Ap. i Hjør-
ring, Løve ap. 82-97 (og i Sindal 92-97).

Dir. for Hjørring Spritfabr. Død som
rentier i Fredensborg.

Petersen, Carl Albert Hilmar

1853 København

1868 Kbh. Gl. Torv og Ålborg

Løve

1873 (laud.)

†12.3.1895

Død i Brooklyn.

Thonning, Peter

11. 9.1854 København

1. 8.1873 Vordingborg

1875 (laud.)

†4.10.1928

Artium 1872, exam. polyt 73. Forp. af

Esbønderup ap. 1895-1907. Ap. smst. 07-

19. Død som rentier i Helsingør.

Wengel, Evald Molt, se 1877,1

Vogler, Valdemar Kokansky

1854 Gudumlund

1.1871 Ålborg Løve

1874 (laud.)

†7.4.1917

Driftsinsp. på Carlsberg.

Navn
fødselsdag og -år, -sted
til farmacien, lærested
medhj. eksamen (karakter til kand. eks.)
Beskæftigelse
Anm.

Navn
fødselsdag og -år, -sted
til farmacien, lærested
medhj. eksamen (karakter til kand. eks.)
Beskæftigelse
Anm.

Øhlenschläger, Vilhelm

1854 Ålborg
8.1869 Randers Svane
1873 (h. ill.)
†27.3.1933
Ap. i Sæby 1885-95. Ap. i Kalundborg
1895-1907. Død som rentier i Kbh.
Øwre, Carl August
1844 Halleby, Slagelse
1858 Terndrup og Ålborg Løve
1862 (laud.)
†7.7.1919
Best. af Frederiksværk ap. 1894-1900.
Død som rentier i Holbæk.

1877,1**Benzon, Bøje Peter Lorenz Alfred**

17. 1.1855 København
1873 Kbh. Svane
1875 (laud.)
†21.5.1932
Ap. i Kbh., Svane ap. 1885 (og i Thors-
havn 85-99). Fabrikejer, fa. Alfred Ben-
zon. Fm. for D.A. 1894-1926. Æresmedl.
af D.A. 1926. Medl. af apotekerkomm.
af 1894, medl. af medicinskomm. af
1910, medl. af veterinærtakstkomm., af
giftlovkomm. og af komm. for opbeva-
ring af brandfarlige væsker. Bestm. i
Fonden til det farm. Stud. Fremme 97.
Medl. af best. i en række virksomheder.
K.*, D.M., R. af Pr. Kr.

Daue, Hans Peter

1855 København
8.1871 Kbh. Fr. Hosp.
1875 (laud.)
†2.11.1914
Ap. i Kbh., Sdr. Boulevard ap. 1909-14.

Heuckendorff, Frederik Carl Christian

1849 Haderslev
5.1873 Odense Svane
1875 (laud.)
†2.7.1913
Ap. i Ålborg, Løve ap. 1877-83. Ap. i
Neksø 83-94. Død som rentier i Skods-
borg.

Madvig, Paolo Victor

1855 København
5.1871 Kbh. Nørrebro
1875 (laud.)
†11.12.1908
Ap. i Kbh., Løve ap. 1889-1904.
Meyer, Georg Emil

1855 Ringsted

11.1871 Kbh. Løve og Ålborg Svane
1875 (h. ill.)
†11.11.1886
Død i New York.
Petersen, Erik Valdemar
1854 Thorshavn
8.1871 Ribe
1874 (n. c.)
†21.11.1908
Tandlæge i Ålborg.
Wengel, Evald Molt
2. 3.1854 Herlufsholm
7.1870 Vordingborg
1873 (n. c.)
†3.9.1935
Brygger og mineralvandsfabr. i Saks-
købing 1880-1900. Ap. i Løkken 1916-34.

1877,2**Ankjær, Thyrrie Bøggild**

24. 9.1855 Ålborg
1. 8.1871 Assens
1875 (laud.)
†1.3.1928
Forp. af Terndrup ap. 1886-1905. Ap. i
Gentofte 1905-14. Ap. i Kbh., Frihavns
ap. 14-28.

Berg, Niels Peter

28. 1.1857 Lemvig
12.1870 Lemvig og Ulfkjær
1874 (h. ill.)
†20.7.1937
Ap. i Vesterborg 1904-17. Ap. i Viborg,
Løve ap. 17-37.

Colding, Sophus August

27.11.1854 København
12. 8.1872 Kbh. Nørrebro
1876 (laud.)
†17.1.1940
Ap. i Hellerup 1900-38. Repr.suppl. 12-
16,, repr. 16 i pharm. Underst. Selsk.

Daugaard, Hans Jacob Nicolaj

20. 4.1855 Randers
8.1871 Randers Løve
1875 (laud.)
†9.4.1936
Ap. i Randers, Løve ap. 1883-89. Ap. i
Vejlø, Løve ap. 1890-1907. Ap. i Ran-
ders, Løve ap. 1908-23. Bestm. i en ræk-
ke virksomheder. R.* 08. Død i Randers.

Dohn, Niels Christian Andreas

25. 1.1855 Roskilde
1. 8.1871 Roskilde

Navn
fødselsdag og -år, -sted
til farmacien, lærested
medhj. eksamen (karakter til kand. eks.)
Beskæftigelse
Anm.

Navn
fødselsdag og -år, -sted
til farmacien, lærested
medhj. eksamen (karakter til kand. eks.)
Beskæftigelse
Anm.

1875 (laud.)
†18.4.1929
Ap. i Ørsted 1899–1914. Ap. i Horsens,
Svane ap. 1914–29. Bestm. i D.F. 1885
–89.

Friis, Jørgen Jacob Lønborg
1852 Nakskov
5.1868 Ringkøbing

1872 (laud.)

†1.10.1912

Tandlæge i Hjørring 1882. Medstifter og
bestm. af Vendsyssels hist. Museum i
Hjørring. Justitsråd.

Gøtterup, Johan Henrik Madsen
13. 7.1853 Nakskov

11.1867 Præstø

1873 (h. ill.)

†4.8.1929

Materialist 1884–1901 og fabr. i Kbh., fa.
Blågårds kem. fabr. 1901–26.

Helms, Søren Nicolai Johannes

5. 7.1855 Ribe

1. 5.1870 Varde

1874 (laud.)

†11.4.1916

Tysk mhjpeks. i Kiel 1879. Best. af Hø-
ver ap. 1905–15.

Johansen, Niels Peter Axel

1855 Daurup, Bjergsted

8.1871 Kbh. Svane

1875 (h. ill.)

†

Kierulff, Hans Peter Byberg

18. 2.1857 Slagelse

1.10.1873 Kiel

1875 (h. ill.)

†24.7.1929

Fabrikerer i Slagelse fra 1881 (fra 1902
A/S Komplex Kierulff), fra 20 ejer af
kvægfarm La Venta i Panama.

Møller, Johannes Peter Jacobsen

1854 Elling, Fr.havn

9.1870 Kbh. Svane

1874 (laud.)

†11.9.1903

Bevill. som ap. i Ølgod. Død samme dag.

Nielsen, Axel Emil Valdemar

28. 9.1854 Tem

1. 8.1872 Århus Svane

1875 (laud.)

†9.10.1942

Best. af Silkeborg, Ørne ap. 1880–1912.

Ap. smst. 1912–40.

Nielsen, Einar

1855 Hobro

8.1872 Skive

1875 (laud.)

†13.3.1908

Kemiker ved Højbygaard Sukkerfabr.
1877. Best. af samme 84–98. Best. af
Stege sukkerfabr. 1898–1908.

Nødskov, Arnold

1855 Holstebro

11.1869 Svendborg

1874 (h. ill.)

†29.4.1902

Ap. i Sønderød 1896–1902.

Petersen, Carl Ludvig

1854 Lindet, Fr.havn

7.1869 Frederikshavn

1873 (laud.)

†25.9.1907

Best. af Fr.havn, Løve ap. 1880–98. Best.
af Glostrup ap. 1899–1901. Ap. i Næs-
tved 01–07.

Petersen, Elinus Marius Gamst

1852 Århus

8.1868 Åbenrå

1873 (laud.)

†5.3.1895

Petersen, Gottfred Frederik

22. 6.1854 Odense

1. 5.1870 Kbh. Vaisenhus

1874 (h. ill.)

†10.2.1922

Ap. i Give 1907–22.

Petersen, Therkel Peter Kofod

1852 Taarnby, Bornholm

Kbh. Kong Salomon og

Rønne

1875 (h. ill.)

†

I Amerika.

Philipsen, Adolph

1855 Odense

8.1871 Vejle Løve

1874 (laud.)

†

I Amerika. Fhv. sæbefabrikant.

Quitau, Hans Christian

1855 Randers

9.1871 Randers Svane

1875 (laud.)

†30.5.1914

Ap. på Fr.berg, Smallegades ap. 1900–14.

Reddelien, Christoffer Heinrich Nicolai

1855 Gjellerup, Århus

5.1871 Århus Løve

1875 (laud.)

†28.11.1920

Navn
fødselsdag og -år, -sted
til farmacien, lærested
medhj. eksamen (karakter til kand. eks.)
Beskæftigelse
Anm.

Navn
fødselsdag og -år, -sted
til farmacien, lærested
medhj. eksamen (karakter til kand. eks.)
Beskæftigelse
Anm.

Ass. ved Univ. kem. lab. og manuduktør
1878-85. Repr. i D.F. 79-80 og 81-82.
Bestm. i samme 80-81 og 82-83. Ap. i
Stubbekøbing 1885-1907. Telefondirektør
i Stubbekøbing.

Svennevig, Herman Ingvard Julius

6. 1.1856 Løkken
1. 8.1870 Hjørring
1873 (h. ill.)
†14.6.1930
Ap. i Hallund 1898-1908. Ap. i Fredericia,
Axeltorvs ap. (og i Børkop) 1907-19.
Ap. i Ordrup, Charlottenlund ap. 18-30.

Topp, Otto Alexander Andreas, se 1878,1

Valeur, Christian Berger

1856 Grenå
8.1872 Mariager
1876 (laud.)
†26.6.1940
Fabriksbest. i Kbh., fa. Chr. Hansens
tekn. kem. lab. Repr. i D.F. 1881-82.

1878,1

Andrup, Otto William

1853 København
11.1868 Grenå
1872 (h. ill.)
†2.11.1909
Død som materialist i Randers.

Bjørn, Hakon

1854 Frederikshavn
7.1868 Kbh. Løve
1872 (laud.)

†
Købmand i San Francisco.

Eschricht, Frederik Vilhelm

16. 9.1855 København
1. 3.1873 Kbh. Vaisenhus
1876 (laud.)
†20.6.1929
Ap. i Snertinge 1901-14. Ap. i Kbh., Valby
ap. 14-29.

Heiberg, Hans Leganger

1852 Herning
8.1869 Odense Løve
1873 (h. ill.)
†22.4.1907
Ap. i Ringkøbing 1885-1907. Justitsråd
1901.

Michelsen, Semmy

1854 Randers

1.1871 Kbh. Gl. Torv og Terndrup

1873 (h. ill.)

†6.12.1924

Materialist i Flensburg, senere agent i
Kbh.

Nielsen, Albert Erik Pileman

1858 Hørregaard, Haderslev

8.1872 Odense Svane

1876 (h. ill.)

†

I Amerika.

Praëm, Oluf Christian Ludvig

1855 Ærøskøbing

8.1871 Kolding Løve

1874 (laud.)

†9.9.1904

Ap. i Fr.sund 1881-88. Senere indeh. af
lyskopieringsanst. »Atelier Friis«, Kbh.
Død i Nærum.

Søeborg, Erik Halvor Emil

1856 København

8.1872 Vejle Løve

1875 (h. ill.)

†5.9.1922

Tandlægeeks. 1890. Død som tandl. i Ma-
ribo.

Topp, Otto Alexander Andreas

23. 6.1855 København

8.1871 Helsingør og Søtorup

1875 (laud.)

†16.1.1919

Best. af Østbirk ap. 1882-86. Forp. af
Sæby, Sj. ap. 1886-1904. Ap. i Silkeborg,
Himmelbjerg ap. 03-19.

Zoffmann, Carl Alexander Johannes

1854 København

1.1869 Nykøbing M.

1872 (laud.)*

†4.7.1895

Ap. i Hjørring, Løve ap. 1878-82. Ap. i
Kerteminde 82-89. Død i Kbh.

Aagaard, Jonas Engelhardt

1855 København

12.1870 Kbh. Vesterbro

1874 (n. c.)

†26.5.1909

Ansat ved bryggeriet Thor i Randers.
Dir. for samme 1897-1907. Død i Århus.

1878,2

d'Arrest, Louis, se 1882,1

Ballhausen, Carl Anthon

1856 Thisted

Navn fødselsdag og -år, -sted til farmacien, lærested medhj. eksamen (karakter til kand. eks.) Beskæftigelse Anm.	Navn fødselsdag og -år, -sted til farmacien, lærested medhj. eksamen (karakter til kand. eks.) Beskæftigelse Anm.
<p>7.1871 Ålborg Svane 1874 (h. ill.) †2.1.1903 Ap. i Hvidbjerg 1882-91. Ap. i Korsør 91-96. Ap. i Ålborg, Løve ap. 1896-1903. <i>Bangert, Ludvig Emilius</i> 1854 København 8.1874 Kbh. Kong Salomon 1876 (laud.) †13.7.1921 Ølbeskatningskontrollør i Kbh. <i>Bischoff, Henrik Peter Høst</i> 1858 Nyborg 7.1874 Kbh. Østerbro 1877 (laud.) †19.2.1900 Exam. polyt. Best. af De danske Sprit- fabr. i Fredericia. Repr. i D.F. 1880-82. <i>Bock, Carl Olfert</i> 1856 Ålborg 1872 Kbh. Svane 1876 (laud.) † Ap. i Port of Spain, Trinidad. Dansk konsul smst. R.*. Død på Fr.berg. <i>Cantor, Lorentz Edmund</i> 1857 København 8.1872 Odense Løve 1876 (laud.) †22.9.1935 Ap. i Brooklyn. <i>Christensen, Lauritz</i> 14.11.1852 Kildebrønne 1.1869 Nykøbing M. 1872 (h. ill.) †29.5.1925 Ap. i Haverslev 1902-09. Ap. i Roslev 09-25. <i>Fick, Carl Christian Ludvig</i> 1854 København 8.1873 Kbh. Svane 1876 (laud.) †7.3.1890 Død som prov. på Svane ap., Kbh. <i>Helver (Hansen), Peter Elias</i> 1854 København 11.1868 Helsingør 1872 (h. ill.) †25.9.1927 Farm. eks. i Oslo 1876. Ap. i Ulfborg 1908-21. Død i Hillerød. <i>Jensen, Christian Hartvig</i> 18. 7.1856 København 1. 8.1872 Helsingør 1876 (laud.) †15.12.1925</p>	<p>Best. af Sct. Matthæus ap., Kbh. 1898- 1910. Ap. i Kbh., Øresunds ap. 1909-25. <i>Jensen, Jesper Marius</i> 1856 Randers 8.1872 Randers Løve 1876 (laud.) †22.1.1926 Gross. i Oslo, fa. Bang & Tegner & Co. Død på Fr.berg. <i>Juul, Edgar</i> 10. 7.1856 København 5.1873 Kbh. Løve 1876 (h. ill.) †20.5.1933 Best. af Fuglebjerg ap. 1884-93. Best. af Vestervig ap. 1893-1909. Ap. i Odense, Albani ap. 09-33. <i>Krenchel, Albert Sebastian</i> 15.10.1856 Vesterborg 1.12.1873 Vesterborg og Sorø 1876 (h. ill.) †17.5.1923 Best. af Verninge ap. 1895-1908. Ap. i Ballerup (og Farum) 1908-18. Ap. på Fr.berg, ap. Falken 18-23. <i>Løffler, Victor Carl Albert</i> 1857 Gjesteleve, Fyn 10.1872 Maribo 1875 (laud.) †31.8.1912 Ap. i Sydamerika. Ap. i Lyngby 1892-08. Død som rentier i Hellerup. <i>Monberg, Johan Christian</i> 1856 Horsens 8.1873 Silkeborg og Ringsted 1876 (h. ill.) †22.7.1926 Ap. i Stege 1883-86. Ap. i Nakskov 87- 94. Ap. i Vordingborg 1896-1906. Ap. i Skælskør 07-11. Død som rentier på Fr.- berg. <i>Mørch, Lars Otto Carl</i> 1856 Ålborg 1.1873 Ålborg Svane 1876 (laud.) †26.9.1907 Mineralvandsfabr. i Ålborg. Fabr. Hy- gæa. <i>Pirtzel, Alfred Meinecke</i> 1858 Ålborg 8.1873 Kjellerup 1876 (laud.) †10.3.1922 Ap. i Helsingør 1901-13. Ap. i Helsingør, Stengades ap. 13-22. Repr. i D.F. 1880 81. Bestm. i samme 81-82.</p>

Navn fødselsdag og -år, -sted til farmacien, lærested medhj. eksamen (karakter til kand. eks.) Beskæftigelse Anm.	Navn fødselsdag og -år, -sted til farmacien, lærested medhj. eksamen (karakter til kand. eks.) Beskæftigelse Anm.
<p><i>Poulsen, Carl Anton</i> 8. 6.1856 København 1. 7.1871 Kbh. Vaisenhus 1875 (laud.) †2.4.1934 Ap. i Nordby, Fanø 1900-10. Ap. i Kbh. Jernbane ap. (Gyldenløves ap.) 10-27. Død som rentier i Kbh.</p> <p><i>Rossing, Vilhelm Michael Andreas</i> 1856 København 8.1873 Ribe 1876 (h. ill.) †juli 1891 Død som bryggeridir. i Magdeburg.</p> <p><i>Smith, Sophus Peter Frederik</i> 1856 Lemvig 7.1872 Fåborg 1876 (laud.) †8.9.1906 Gross. i Oslo, fa. Bang & Tegner & Co.</p> <p><i>Spreckelsen, Thomas</i> 25.11.1857 Viborg 1.11.1872 Kbh. Vaisenhus 1876 (laud.) †30.5.1932 Mineralvands- og sukkerfabr. i Viborg siden 1885.</p> <p><i>Wesch, Carl Hugo Amandus</i> 1855 København 9.1870 Odense Svane og Hillerød 1874 (h. ill.) †21.2.1908 Død som ap. i Brooklyn.</p>	<p>Ap. i Sorø 1893-1917. Død som rentier på Fr.berg.</p> <p><i>Frydendahl, Christian Alfred Emanuel</i> 1851 Odense 2.1868 Assens 1871 (h. ill.) †27.11.1879 Død som prov. på Bogense ap.</p> <p><i>Gleerup, Oskar</i> 1854 København 1.1872 Vesterborg 1874 (h. ill.) †26.2.1900 Urtekræmmer i Kbh.</p> <p><i>Gravenhorst, Carl Cilius</i> 1852 Byrum, Læsø 2.1869 Fåborg 1872 (h. ill.) †7.4.1924 Ap. i Venmetofte 1898-1907 (og i Ka- rise 1902-07). Død som agent i Kbh.</p> <p><i>Hansen, Julius Leopold Morits</i> 1856 København 6.1872 Fr.berg 1876 (n. c.) †20.9.1921</p> <p><i>Helms, Carl Vilhelm Holst</i> 30. 4.1856 Varde 8.1873 Svendborg Løve 1876 (laud.) † Dir. for sukkerfabr. Childers i Queens- land 1880-1913. Rentier i Australien.</p> <p><i>Helms, Rudolf Andreas Christian</i> 25.11.1854 Varde 8.1871 Vejle Løve 1874 (laud.) † Best. af Nordby ap., Fanø 1881-84. Dir. for sukkerfabr. Childers i Queensland 1884-1912. Død som rentier på Fr.berg.</p> <p><i>Henriksen, Christian Adolph</i> 1855 København 11.1869 Silkeborg 1874 (laud.) † I Amerika.</p> <p><i>Jensen, Christen Lauritz</i> 1854 Sdr. Saltum 11.1873 Ålborg Løve 1876 (laud.)* †14.10.1882 Død som manuduktør i Kbh. Repr. i D.F. 1880-81.</p> <p><i>Jørgensen, Hans Vilhelm</i></p>
<p>1879,1</p> <p><i>Brix, Frederik Ellerhusen</i> 1856 Ålborg 9.1873 Hjørring 1876 (laud.) †18.2.1921 Ap. i Nakskov 1894-96, senere teglværks- ejer i Vanløse.</p> <p><i>Christensen, Henning Andreas</i> 1856 Holstebro 7.1872 Holstebro 1876 (h. ill.) †januar 1900 Død som ap. i Chicago.</p> <p><i>Clausen, Harald Ulrik Victor</i> 1856 København 5.1873 Grenå 1876 (h. ill.) †25.2.1925</p>	

Navn fødselsdag og -år, -sted til farmacien, lærested medhj. eksamen (karakter til kand. eks.) Beskæftigelse Anm.	Navn fødselsdag og -år, -sted til farmacien, lærested medhj. eksamen (karakter til kand. eks.) Beskæftigelse Anm.
<p>1858 Thisted 10.1873 Nykøbing M. 1876 (laud.) † Død i Thisted.</p> <p><i>Olrik, Didrik Vilhelm Mathias</i> 1857 Godthåb, Grønland 8.1872 Kbh. Hjørte 1876 (laud.) †17.3.1899 Død i Kbh.</p> <p><i>Piper, Harld Georg Vilhelm</i> 13. 3.1858 København 9.1874 Kbh. Nørrebro 1877 (laud.) †28.12.1924 Ap. i Kbh., Hjørte ap. 1889–1924. Assessor pharm. i Sundhedskollegiet 1893–1907. Bestm. i pharm. Underst. Selsk. 1891–1914.</p> <p><i>Rasmussen, Søren Peter</i> 2. 4.1858 København 5.1873 Glostrup 1875 (laud.) †17.11.1921 Gross. i Middelfart, fa. A/S Bro Humlemagasinet.</p> <p><i>Vide (Andersen), Anton Martin Julius Ditlev</i> 1856 Nyborg 10.1870 Nyborg 1874 (h. ill.) †1926 Ap. i Nysted 1883–93. Død på Fr.berg.</p>	<p>Død som insp. ved St. Croix fællessukkerkogerier.</p> <p><i>Gram, Jens Bille</i> 4. 8.1857 København 1. 6.1872 Ringsted og Kbh. Gl. Torv 1876 (laud.) †27.11.1934 Ass. på Steins lab., Kbh. 1901. Docent 01, prof. i farmakognosi ved farm. Lærestanstalt 02–27. Eksaminator ved farm. mhj.eks. Medl. af den perm. farmakopé-kommiss. 02. Medl. af det kgl. nord. Oldskriftselsk. 10. Forf. af lærebøger i farmakognosi og af en række vidensk. afhandl. Bestm. i Fonden til det farm. Stud. Fremme 19. R.* 22. D.M. 27.</p> <p><i>Hansen, Peter Christian Vilhelm</i> 1858 Gjeltring 8.1874 Randers Løve 1878 (laud.) †29.5.1931 Ap. i Nyborg, Løve ap. 1886–1926. Form. i D.A. Fyns kr. 1925 (ved fratræden udnævnt til æresmedl.). Suppl. i den farm. voldgiftsret 15. R.* 08.</p> <p><i>Holst, Oluf Poul Søren Lauritz</i> 1857 København 10.1874 Fr.berg 1877 (h. ill.) †19.4.1938 Tandlægeeks. 1891. Tandl. på Fr.berg.</p> <p><i>Holstebro, Hertz Otto</i> 1857 Helsingør 9.1872 Odder 1876 (h. ill.) †22.3.1940 Toldass. i Hellerup.</p> <p><i>Høeberg, Johannes Valdemar</i> 1858 Randers 8.1872 Alborg Løve 1877 (h. ill.) †Dec. 1933 Ap. i Skanderborg 1886–1905.</p> <p><i>Jensen, Axel Viggo</i> 1856 København 8.1872 Roskilde 1876 (laud.) †20.12.1903 Handelsrejsende. Tidl. skuespiller og materialist.</p> <p><i>Jørgensen, Thorvald August</i> 1857 Slesvig 8.1873 Odense Løve 1877 (laud.) †2.5.1913 Ap. i Kbh., Øresunds ap. 1903–09, Fri-</p>
<p>1879,2</p> <p><i>Buch, Emanuel Carl Højelse</i> 15. 8.1854 Aabenrå 1. 4.1871 Kbh. Svane 1874 (laud.) †12.9.1925 Ap. i Egtved 1900–11. Ap. i Kbh., Sorte Hest ap. 11–25.</p> <p><i>Christensen, Niels</i> 4. 2.1857 Herslev, Fredericia 10.1871 Fredericia 1875 (laud.) †7.6.1898 Død som prov. på Gl. Torvs ap., Kbh.</p> <p><i>Faye, Hilmar</i> 6.12.1857 Hobro 2.1873 Hobro 1876 (h. ill.) †1.2.1918</p>	

Navn
fødselsdag og -år, -sted
til farmacien, lærested
medhj. eksamen (karakter til kand. eks.)
Beskæftigelse
Anm.

Navn
fødselsdag og -år, -sted
til farmacien, lærested
medhj. eksamen (karakter til kand. eks.)
Beskæftigelse
Anm.

havns ap. 09-13. Censor ved farm. mhjp. eks.
Müller, Otto Heering
8. 9.1859 København
1.1875 Ålborg Løve
1878 (laud.)
†30.12.1927
Ap. i Kbh., Kong Salomons ap. 1895-1927. Bestm. (sekr.) i K.A. 1897, fm. 1902-24. Bestm. i D.A. 18-24. Dommer i farm. voldgiftsret 04-18. Rev. i Fonden til det farm. Stud. Fremme 16. Rev. i pharm. Underst. Selsk. 16. Censor ved farm. kand.eks. Stifter af »Apotheker Otto Müllers pharm. Studiefond« 17 og af H. C. Ørstedes Rejselegat for Farm. 20. R.* 08. D.M. 22.
Møller, Johan Sophus Feller
11. 5.1859 Randers
1. 8.1874 Skive
1877 (laud.)
†11.1.1937
Ap. i Skive, Løve ap. 1904-07. Død som rentier i Kbh.
Nielsen, Harald Robert Pileman
1860 Hørregd., Haderslev
1.1875 Haderslev Løve og Kbh. Gl. Torv
1878 (h. ill.)
†10.1.1929
Materialist i Åbenrå.
Nielsen, Laurids August Pileman
1856 Ørnstrup, Horsens
12.1870 Haderslev Hjorte
1875 (h. ill.)
†22.5.1924
Materialist i Sønderborg 1885-1924.
Nordentoft, Jens
9. 7.1859 Thisted
1.11.1874 Vejle Løve
1877 (laud.)
†20.12.1936
Best. af Haslev (Søtorup) ap. 1897-1902.
Ap. i Haslev 1902-36.
Petersen, Peter Hansen
1856 Ærø
1.11.1871 Brædstrup
1875 (laud.)
†30.6.1929
Vat- og forbindsstoffabrikant i Viborg.
Reumert, Alex Carl Pausaang
1856 Ålborg
8.1873 Århus Løve og Slagelse
1876 (laud.)
†29.5.1912
Død som driftsinsp. på Carlsberg.

Schæbel, Frederik Peter
1859 København
4.1874 Ringsted
1877 (laud.)
†10.11.1885
Stud. med. og manuduktør i Kbh. Forf. af Vejledn. i Receptlæsning.
Stahlschmidt, Otto Emil
1856 København
2.1873 Præstø og Kbh. Gl. Torv
1877 (h. ill.)
†31.8.1892
Død som mhjp. på et ap. i Quito.
Topp, Steen Steensen
1858 Frederiksberg
10.1873 Århus Svane og Søtorup
1877 (laud.)
†26.6.1908
Best. af Otterup ap. -1899. Ap. i Farsø 1899-1908.
Tvede, Hans Henrik Andreas Jens
1857 København
8.1874
1878 (laud.)
†21.3.1916
Fabrikant i Kbh., fa. Blauenfeldt & Tvede.
Vibe-Hastrup, Frederik
4. 8.1855 Give
11.1873 Odense Løve
1877 (h. ill.)
†15.11.1904
Mineralvandsfabr. i Kbh., senere indeh. af fa. Vibe-Hastrups kem. Fabr.

1880,1

Bruhn, Carl Adolph, se 1880,2
Bøggild, Carl Frederik se 1880,2
Fischer, Ulrik Bræmer Frederik
1856 Viborg
8.1875 Kjellerup og Horsens Svane
1877 (h. ill.)
†19.8.1899
Ap. i Rønne 1887-99.
Friis, Emil Aarestrup
30. 8.1856 Kolding
7.1876 Lyngby og Fr.værk
1878 (h. ill.)
†2.11.1930
Ap. i Lyngby 1886-92 (forp. 83-86). Ejer af dampvaskeriet Victoria, Kbh. 1892-1925. Drev rekreationshjem ved Refsnæs siden 1926.

Navn
Fødselsdag og -år, -sted
til farmacien, lærested
medhj. eksamen (karakter til kand. eks.)
Beskæftigelse
Anm.

Navn
Fødselsdag og -år, -sted
til farmacien, lærested
medhj. eksamen (karakter til kand. eks.)
Beskæftigelse
Anm.

Holm, Harald Immanuel
17.10.1857 v. Kalundborg
1. 8.1875 Kbh. Svane
1879 (laud.)
†23.2.1925
Best. af Odder ap. 1900–01. Ap. smst.
10–25.

Jensen, Mads Marius Rasmus
1858 København
9.1873 Kbh. Vesterbro
1877 (n. c.)
†15.9.1916
Fabrikant og materialist i Kbh., senere
journalist og red.sekr. ved Socialdemo-
kraten. Død som forst. for Nærumgaard
Børnehjem.

Johannsen, Wilhelm Ludvig
3. 2.1857 København
9.1872 Helsingør Svane
1876 (laud.)
†11.11.1927
Tysk mhj.p.eks. 1877. Ass. ved Carlsberg-
lab. Lektor ved Landbohøjskolen 92.
Prof. i plantefysiologi ved Kbh.s univ.
1905–27. Medl. af De danske Vidensk.
Selsk. 1898. Censor ved farm. kand.eks.
Æresmedl. og medl. af en række udenl.
vidensk. selsk. Æresdoktor ved Kbh.s og
udenl. univ. K.*, D.M., K. af S.N., K. af
Fr. M.A., Pr. r. K.M.¹.

Johnsen, Axel
17. 8.1858 Odense
1. 9.1875 Rudkøbing
1878 (laud.)
†29.7.1914
Ass. ved Steins lab. 1888–96. Dispensa-
tor på Kbh. Garnisons Sygehus 1896–
1906. Ap. i Kbh., Rådhusap. 06–14. Rev.
i D.F. 1891–1901.

Jørgensen, Anders Møller
1858 St. Jørgensgård, Svendborg
5.1873 Nyborg
1877 (laud.)
†9.1914
Insp. ved Tuborg.

Lüders, Carl Julius Johan
1856 Corselitze
9.1874 Kbh. Vesterbro
1878 (n. c.)
†1.3.1920
Insp. ved de foren. Bryggerier, drifts-
best. på Tvedes Bryggeri, Kbh. Død som
rentier på Fr.berg.

Rodian, Otto Christian Sem, se 1880,2

Sommer, Emilus Frederik Ferdinand

1. 1.1856 Nykøbing S.
5.1870 Nykøbing S.
1874 (h. ill.)
†25.9.1924
Forp. af Fr.sund ap. 1884–88. Fabrikant
i Kbh. 89–92. Insp. ved Sødning & Co.s
Mineralvandsfabr. i en lang årrække.

Struckmann, Johan Krieger
1859 Nykøbing F.
9.1873 Maribo
1876 (n. c.)
†1.10.1892
Død som hosp.best. i Argentina.

Søeborg, Victor Peter
1858 Fredericia
2.1873 Kbh. Fr. Hosp.
1876 (h. ill.)
†
Ap. i Venezuela.

Thomsen, Oluf
1857 Skodborg, Slesvig
2.1873 Thisted
1876 (h. ill.)
†1944

Volqvartz, Johan Otto Anton
1858 København
8.1874 Kbh. Hjørte
1878 (laud.)
†1.10.1922
Dispensator på Kbh.s Komm. Hosp.
1890–1909.

1880,2

Bestle Christoffer Vilhelm Frederik
se 1881,1

Bjørnsen, Lauritz Emanuel
1856 Kbh.
6.1871 Ålborg Løve
1875 (laud.)
†1.11.1882
Død i Kbh.

Bonnesen, Frantz Toxverd
1846 Nakskov
5.1860 Nakskov
1864 (laud.)
†1884
Død som ap. i Buenos Aires.

Bruhn, Carl Adolph
6. 2.1858 Grenå
1. 8.1873 Randers Svane
1877 (laud.)
†16.11.1928
Gross. i Kbh. 1888–1927. Fa. Bruhn &

Navn
fødselsdag og -år, -sted
til farmacien, lærested
medhj. eksamen (karakter til kand. eks.)
Beskæftigelse
Anm.

Navn
fødselsdag og -år, -sted
til farmacien, lærested
medhj. eksamen (karakter til kand. eks.)
Beskæftigelse
Anm.

- Lehrmann.**
Brusch, Jens Ludvig
3. 9.1858 Frederiksberg
11.1874 Kbh. Nørrebro
1878 (laud.)
†23.9.1931
Lab.forst. ved De foren. Bryggerier, Kbh.
Bøggild, Carl Frederik
1858 Gjerslev Præstegård
10.1872 Fr.havn
1876 (h. ill.)
†12.6.1937
Materialist i Thisted.
Caspersen, Casper
1858 Horten, Norge
8.1874 Grenå
1877 (laud.)
†Nov. 1886
Christensen, Frits Ferdinand Christian
19.12.1855 Sorø
8.1872 Kbh. Vesterbro
1876 (laud.)
†11.5.1922
Ap. i Kbh., Brønshøj ap. 1903–22.
Faber, Axel Hugo
19. 2.1859 Århus
8.1874 Horsens Sdr.gades
1878 (laud.)
†17.2.1906
Død som købmand i Vejle.
Frederiksen, Ferdinand
27.10.1856 København
8.1871 Bogense
1875 (laud.)
†29.10.1926
Materialist på Fr.berg 1890–1926. Medl.
af de kgl. komm. for revis. af fort. over
ap., material- og detailhdl.s handelsret-
tigheder 1903 og 10. Bestm. i foren. af
farm. materialister i Danm.
Hadersen, Marius Jens
1857 Haderslev
7.1873 Haderslev Hjørte
1877 (h. ill.)
†1.6.1900
Materialist i Hjørring.
Hvidberg, Eduard Emil
7.12.1857 Assens
9. 8.1874 Odense Løve
1878 (laud.)
†5.4.1927
Materialist i Odense, derefter i Kbh. Se-
nere kemiker ved Schreiber & Carl Pe-
tersens fabr. Død i Lyngby.
Irgens, Johannes Frederik Müller
1858 Slesvig
- 8.1874 Svendborg Løve
1877 (laud.)
†19.4.1925
Ap. i Gørlev (og Ruds-Vedby) 1908–16.
Ap. i Kbh., Istedgades ap. 15–25.
Kjersgaard, Hans Emil Christian
1858 Slagelse
7.1873 Kbh. Fr. Hosp.
1877 (h. ill.)
†2.7.1941
Tandlægeeks. 1889. Tandl. i Kbh. R.* 23.
Knudsen, Anton Laurentius Nicolai
1859 København
10.1874 Kbh. Svane
1878 (laud.)
†3.10.1932
Brygmester ved forsk. bryggerier, senere
en lang årrække underdir. ved De foren.
Bryggerier, Kbh. R.* 23.
Koefoed, Henning Emil
9. 7.1858 Skanderborg
1. 8.1874 Horsens Sdr.gade
1878 (laud.)
†18.5.1937
Cand. phil. 1882, magisterkonferens i ke-
mi 84. Univ. guldmed. 87. Vidensk. Selsk.
prisbelønning 91. Dr. phil. 94. Ass. ved
polyt. Læreanst. 82–92. Manduktør. Do-
cent i kemi for farm. 91. Docent i kemi
ved farm. Læreanst. 95. Justitsmin. kon-
sulent i ap.sager 1907–09. Konsulent i
Sundhedsstyrelsens ap.råd. 09. Medl. af
medicinalkomm. 08. Bestm. i pharm. Un-
derst. Selsk. 13, fm. 18. Fm. for Danm.
farm. Selsk. R.* 15. D.M. 22.
Kragelund, Michael Frederik Johannes
6. 3.1859 Næstved
6.1873 Næstved Løve
1877 (laud.)
†13.4.1930
Fabriker i Ålborg. Købte Ålborg Salt-
raffinaderi 1885. Medstifter og medejer
af Ålborg Margarinefabrik 1892–1900.
Udvidede til M. Kragelunds kemiske fa-
brikker. Ålborg kridtslemmeri 1908, Ål-
borg sodafabrik 09. Polsk konsul 20. R.*
20, D.M. 28, R. af polsk P.R., polsk r.
K. Br. M. 22.
Leerbeck, Adolph Rasmus
24. 6.1857 København
10.1872 Kbh. Chr.havn
1876 (laud.)
†15.7.1923
Fabrikant i Kbh., fa. A/S Leerbeck &
Holms kem. fabrik.
Mathiessen, Peter Finn

Navn
fødselsdag og -år, -sted
til farmacien, lærested
medhj. eksamen (karakter til kand. eks.)
Beskæftigelse
Anm.

Navn
fødselsdag og -år, -sted
til farmacien, lærested
medhj. eksamen (karakter til kand. eks.)
Beskæftigelse
Anm.

1858 Sønderborg
1875 Køge
1877 (laud.)
†8.3.1886
Død i Ålborg.
Mørch, Axel Møller
1858 Egholm
2.1875 Rudkøbing
1878 (h. ill.)
†
Ap. i Argentina.
Rodian, Otto Christian Sem
14. 5.1854 Næstved
27.12.1869 Kbh. Svane
1873 (h. ill.)
†4.2.1902
Best. af Østbirk hj.ap. 1886-94. Død i
Kalundborg.
Sprechler, Ulrik Frits Jacob
16. 9.1858 Kolding
1. 9.1874 Kolding Løve
1877 (laud.)
†6.8.1928
Best. af Saltum ap. 1887-1900. Best. af
Glostrup ap. 1902-08. Ap. i Glostrup (og
Tåstrup) 08-15. Ap. i Kbh., Sct. Stefans
ap. 15-28. Rev. i Ap. Forsørgelsesks. for
enker og børn 14-20.
Thejll, Victorius Polycarpus Hilarius
3. 1.1859 Fåborg
1. 4.1873 Kerteminde
1877 (laud.)
†22.6.1930
Ap. i Fredensborg 1909-17. Ap. på Fr.-
berg 16-30.
Wimmer, Ole Bull
24. 7.1850 Stubbekøbing
1. 7.1865 Kbh. Kong Salomon
1868 (n. c.)
†1.11.1924
Ap. i Haverslev 1909-24.
Windfeld-Hansen (Hansen), Ivar Ellung
1858 Ribe
8.1874 Roskilde
1878 (laud.)
†31.5.1923
Medindeh. af Struers chem. lab., 1903
-23.
Winther, Knud Larsen
24. 7.1855 Svendborg
24. 6.1872 Kbh. Chr.havn
1876 (laud.)
†4.2.1933
Ekspeditionschef i Kbh. fra 89.
Ziebe, Alfred Valdemar
30. 1.1858 Viborg

1. 9.1875 Kbh. Kng Salomon
1878 (laud.)
†14.6.1923
Best. af Alfred Benzons kem. fabrik,
Kbh. 1900-14. Ap. i Kbh., Amagerbro
ap. 13-23. Bestm. i D.F. 1886-90. Rev. i
D.A. 19.

1881,1

*Antons (Peterson), Marius Mathias
Christian*
1859 Altona
1875 Næstved Løve
1879 (laud.)
†11.4.1920
Ap. i Kbh., Løve ap. 1908-20. Medindeh.
af Løvens kem. fabrik.
Bahnon, Niels Nielsen Vandborg
2. 4.1861 Kolding
15. 7.1876 Kolding Løve
1879 (laud.)
†10.1.1942
Best. af Kolding Svane ap. 1901-11. Ap.
i Esbjerg, Neptun ap. 10-42.
Bang, Søren
10. 4.1858 Odense
1. 8.1874 Nyborg
1878 (h. ill.)
†9.1.1939
Ap. i Tarm 1908-21. Ap. på Fr.berg, Fa-
san ap. 21-39.
Barfoed, Johannes Helmuth
17. 5.1860 København
1. 2.1876 Præstø
1879 (laud.)
†7.6.1919
Ap. i Skørping 1907-15. Ap. i Kbh., Sdr.
Boulevard ap. 15-19. Bestm. i D.A. 16-
19.
Bestle, Christoffer Vilhelm Frederik
1857 København
12.1875 Kbh. Nørrebro
1878 (h. ill.)
†2.5.1909
Fabrikant i Århus, fa. Mehls fabr.
Fransk konsul. R.*.
Blauenfeldt, Johannes
9. 5. Kolshave, Bogense
12.1875 Kbh. Chr.havn
1879 (laud.)
†5.5.1912
Fabrikant i Kbh., fa. Blauenfeldt &
Tvede.
Borch, Ludvig Vilhelm Emil

Navn
fødselsdag og -år, -sted
til farmacien, lærested
medhj. eksamen (karakter til kand. eks.)
Beskæftigelse
Anm.

Navn
fødselsdag og -år, -sted
til farmacien, lærested
medhj. eksamen (karakter til kand. eks.)
Beskæftigelse
Anm.

1856 Odense
8.1873 Kolding Løve
1876 (h. ill.)
†1927
Ap. i Nykøbing F., Løve ap. 1882–85.
Død som ap. i Long Island, New York
1927.
Carstensen, Sophus
1859 Hornsyld
11.1873 Hornsyld
1877 (laud.)
†28.6.1915
Ap. i Ærøskøbing 1884–88. Forp. af
Brønderslev ap. 94–98. Forp. af Hessel-
ager ap. 1898–1909. Ap. i Ålborg, Løve
ap. 10–15.
Davidson, Caspar Johannes Boye
9. 6.1857 Herlufsholm
1. 9.1875 Århus Svane
1878 (h. ill.)
†12.3.1941
Ap. i Østbirk 1911–19. Ap. i Silkeborg,
Himmelbjerg ap. 19–40.
Fehr, Johannes Heinrich Maria Christian
1859 Slesvig
8.1877 Kbh. Nørrebro
1880 (laud.)
†14.6.1918
Cand. med. 1886, dr. med. 98. Res.læge
ved sindssygehosp. i Middelfart og Vi-
borg. Overlæge ved Sct. Hans Hosp.,
Afd.-læge ved Århus Sindssygehosp. R.*
12. Død i Kbh.
Hagen, Niels Johan
1858 Holmegård, Næstved
2.1874 Næstved
1878 (laud.)
†19.1.1915
Sæbefabrikant i Helsingør.
Holm, Christian Frederik
19. 1.1859 Vindumover
1. 8.1876 Lyngby
1878 (h. ill.)
†13.11.1932
Materialist i Ringsted
Holm, Johan Frederik
25. 5.1860 København
5.1875 Viborg Svane
1879 (h. ill.)
†8.11.1927
Fabrikant i Kbh., fa. A/S Leerbeck &
Holm.
Klem, Oscar Severin
20. 4.1858 Vejle
10.1876 Herning og Vejle Løve
1878 (laud.)

†29.12.1946
Best. af Hornslet ap. 1891–94. Best. af
Frijsenborg ap. 1894–1902. Ap. smst. 02–
41.
Müller, Nicolai Christian
23.12.1859 Glumsø
9.1875 Kbh. Hjorte
1879 (laud.)
†26.11.1919
Ap. i Kolding, Løve ap. 1885–1906. Ap.
i Kbh., Kgl. Hof ap. 1906–14. Død i
Hjørring.
Rosenstand-Goiske, Henrik William
1847 København
2.1864 Kbh. Gl. Torv
1868 (n. c.)
†4.3.1898
Død i Kbh.
Snitker (Petersen), Adolph
9. 9.1858 Ringkøbing
7.1874 Horsens Svane
1877 (h. ill.)
†8.2.1945
Ap. i Brædstrup 1910–19. Ap. i Frede-
ricia, Axeltorvs ap. 19–41.
Trübschenck, Nicolai Herman Adrian
1855 Saksøbing
5.1872 Rudkøbing
1875 (n. c.)
†19.7.1912
Død som ap. i Californien.
Winther, Vilhelm Heinrich Hansen
5. 3.1859 København
4.1873 Kbh. Kgl. Hof
1877 (h. ill.)
†25.4.1937
Ap. i Flauenskjöld 1903–13. Ap. i Hel-
singe 13–33.
1881,2
Eilschou, Frederik Hans
1857 Nykøbin S.
8.1874 Nykøbing S.
1878 (h. ill.)
†10.5.1927
Død som rentier i Nykøbing S.
Esmund (Sievertsen), Vilhelm Christian
Emilius
1859 Odense
7.1875 Holbæk
1879 (h. ill.)
†9.4.1938
Friis, Avel Ditlev
22. 2.1858 Vejle

Navn fødselsdag og -år, -sted til farmacien, lærested medhj. eksamen (karakter til kand. eks.) Beskæftigelse Anm.	Navn fødselsdag og -år, -sted til farmacien, lærested medhj. eksamen (karakter til kand. eks.) Beskæftigelse Anm.
<p>1. 9.1877 Ribe 1879 (laud.) †17.3.1917 Exam. polyt. Tysk mhjp.eks. i Kiel 1882. Fabrikant og gross. i Vejle. Død i Kbh. <i>Hansen, Peter Lauritz</i> 1861 København 2.1876 Kbh. Svane 1879 (h. ill.) †6.9.1882 Død i Stege. <i>Helms, Adam</i> 26. 4.1859 Horsens 1. 8.1877 Odense Løve 1879 (laud.) †26.2.1936 Ap. i Horsens, Sdr.gades ap. 1886–1932. <i>Heskjær, Jens G. H. M.</i> 1858 Thisted 8.1874 Ålborg Svane 1878 (h. ill.) † Materialist i Frederiksstad.</p>	<p>Ap. i Amerika 1890–95. Best. og derefter ap. i Kbh., Sct. Pauls ap. 96–97. Ap. i Dronninglund (og Hals) 1903–15. Ap. i Kbh., Rådhus ap. 15–46. <i>Petersen, Peter Harald Julius</i> 1859 Rynkebygd., Ringe 1. 8.1876 Odense Løve 1880 (h. ill.) †28.5.1941 Ap. i Hørsholm 1887–1908. Død som rentier i Kbh. <i>Rasch, August Siemsen</i> 1860 Ålborg 8.1875 Vejle Løve 1878 (laud.) †9.6.1895 Ap. i Guajaquil. Død i Zürich. <i>Secher, Johan Ludvig</i> 1860 Ingstrup, Vendsyssel 11.1875 Helsingør 1879 (laud.) †27.6.1940 Tandlægeeks. 1885. Tandlæge i Kbh. <i>Strøyberg, Jens Christopher Hannibal</i> 6. 9.1860 Ålborg 10.1876 Assens 1880 (laud.) †14.7.1933 Ap. i Randers, Løve ap. 1889–1908. Ap. i Lyngby, Svane ap. 08–31. Fm. i D.A. År- hus-Randers kr. <i>Thorndahl, Jens Christian</i> 21.12.1857 Hjørring 1. 5.1872 Nibe 1877 (h. ill.) †27.11.1939 Ap. i Haderup 1906–13. Ap. i Holbæk, Løve ap. 13–34.</p>
<p><i>Jensen, Christian Erasmus Otterstrøm</i>, se 1882,1 <i>Jensen, Jens Christian</i> 1858 Silkeborg 5.1874 Silkeborg 1878 (h. ill.) †26.12.1887 Fabrikant i Kbh. <i>Jepsen, Niels Andreas Svanholm</i> 23.12.1859 Nørresundby 1.10.1874 Vejle Løve 1877 (laud.) † Tandlægeeks. 1889. Tandlæge i Randers. <i>Krøger, Moritz Fridolin Charles</i> 1860 Slagelse 8.1876 Randers Løve 1880 (laud.) †5.11.1909 Fabrikbest. i Horsens, senere i Kbh. Dir. for Kbh.s bypost. <i>Langebek-Petersen, Frederik Vilhelm</i> 28. 5.1859 København 8.1875 Neksø og Kbh. Gl. Torv 1879 (h. ill.) †21.10.1931 Pepsinfabrikant i Kbh. <i>Mikkelsen, Jens Bødker</i> 4.12.1862 Fur 1. 1.1876 Nykøbing M. 1880 (laud.) †17.11.1946</p>	<p>1882,1 <i>d'Arrest, Louis</i> 1855 Leipzig 8.1872 Kolding Løve 1875 (h. ill.) †11.6.1915 Ap. i Balling 1903–14. Død i Skive. <i>Aschlund, Andreas Einar Johannes</i> 1.12.1858 Haderslev 1. 8.1873 Skive 1877 (laud.) †13.5.1926 Ap. i Videbæk 1904–11. Ap. i Kolding, Svane ap. 14–22. Ap. i Kbh., Sct. Jacobs ap. 21–26. <i>Bang, Oluf Ivar</i></p>

Navn
fødselsdag og -år, -sted
til farmacien, lærested
medhj. eksamen (karakter til kand. eks.)
Beskæftigelse
Anm.

Navn
fødselsdag og -år, -sted
til farmacien, lærested
medhj. eksamen (karakter til kand. eks.)
Beskæftigelse
Anm.

1859 Roskilde
2.1875 Kbh. Fr. Hosp.
1878 (laud.)
†
Blikvarefabr. i Paris.
Beyer, Andreas
31. 5.1858 Åsgård, Højer
1. 6.1877 Højer og Brørup
1879 (laud.)
†11.5.1911
Ass. ved sundhedskomm. lab., Kbh. 85-
11. Ap. i Hornslet ved bev. 27.2.11, død
inden overt.
Finsen, Olaf
3. 2.1859 Thorshavn
1. 8.1876 Horsens Svane
1879 (h. ill.)
†14.9.1937
Best. af Thorshavn hj.ap. 1883-98. Ap. i
Thorshavn 1898-1910. Ap. i Vejle,
Gorms ap. 10-22. Ap. på Fr.berg, H. C.
Ørsteds ap. 22-37. Tysk og nederl. vice-
konsul på Færøerne 09, norsk vicekon-
sul 06-11. Fm. i D.A. Horsens-Vejle kr.
19-22. Bestm. i Ap. Forsørgelsesks. for
Enker og Børn 13. R.* 1900. Etatsråd
09. R. af S.V., R. af N. St. O., R. af Pr.
r. Ø. 09.

Friederichsen, Frederik Vilhelm, se 1882,2

Hjerbech, Carl Christian
1850 Thisted
7.1865 Thisted
1869 (h. ill.)
†11.8.1926
Materialist i Silkeborg, senere i Århus.
Holst, Anton Frederik Christian
7.12.1859 København
8.1876 Kbh. Vesterbro
1880 (laud.)
†11.8.1904
Farm. visitator 1893-1902.

Ibsen, Christian Olaf Frederik, se 1883,1

Jensen, Christian Erasmus Otterstrøm
11. 6.1859 Kværn, Angel
1.11.1875 Kbh. Kultorvet
1878 (laud.)
†5.10.1941
Best. af Kirke-Hvalsø ap. 1886-1910. Ap.
smst. 1910-17. Ap. i Kbh. Nørrebro ap.
17-41. Censor ved de farm. eks. Har
udg. adsk. bryologiske afhandl. og fl. vi-
densk. værker spec. om Danmarks mos-
ser.

Johnson, Markus Asmundarson
1855 Island
11.1876 Kbh. Vaisenhus
1880 (h. ill.)
†12.2.1885
Ap. i Seydisfjord 1883-85.
Krogsdal, Sophus Claudius Sørensen
1860 Rindsholm, Viborg
7.1877 Kbh. Sct. Paul
1880 (h. ill.)
†
Tandlægeeks. 1896. Tandlæge på Fr.berg.
Møller, Carl Emil Kemp
1859 Randers
10.1876 Hobro
1880 (h. ill.)
†
Vinhandler i Kbh. 1896-97.
Sandberg, Otto Anders
24. 5.1859 Viborg
1. 4.1875 Viborg Svane
1879 (laud.)
†16.7.1925
Ap. Ærøskøbing 1888-91. Ap. i Tårnbæk
1909-10. Ap. på Fr.berg, Fasan ap. 19-
21. Død som rentier i Kbh.
Simonsen, Poul Benedikt Schrøder
1854 Åstrup, Holsted
8.1870 Odense Løve
1874 (h. ill.)
†18.7.1883
Død som fabrikant i Holte.
Staal, Einar Ole
1858 København
8.1875 Thisted
1878 (laud.)
†9.7.1906
Død i Hellerup.
Wulff, Joseph Otto Johannes
13. 2.1860 Thisted
1. 2.1876 Ringe og Viborg Løve
1880 (h. ill.)
†21.9.1932
Ap. i Gesten 1903 og i Vejen 16-18. Ap.
i Århus, Jernbane ap. 18-21. Ap. i År-
hus, Munke ap. 21-32.
Zoffmann, Alexander
1862 Næstved
2.1877 Køge
1881 (h. ill.)
†11.3.1937
Gæringsfysiolog.

1882,2
Bardram, Ludvig Clement
1860 Odense

Navn fødselsdag og -år, -sted til farmacien, lærested medhj. eksamen (karakter til kand. eks.) Beskæftigelse Anm.	Navn fødselsdag og -år, -sted til farmacien, lærested medhj. eksamen (karakter til kand. eks.) Beskæftigelse Anm.
<p>8.1876 Svendborg Løve 1879 (laud.) †12.1.1907 Død som best. af Maribo ap. <i>Bauer, Christian August Pilegaard</i> 4. 2.1862 Rudkøbing 1. 8.1877 Rudkøbing 1880 (laud.) †6.1.1948 Ap. i Rudkøbing 1889–1925. Død som rentier i Gilleleje. <i>Berg, Carl Frederik Otto</i> 1860 Hamburg 5.1878 Præstø 1881 (laud.) † Cand. mag., manuduktør i Kbh. <i>Bruun, Andreas Frederik</i> 1860 Maribo 7.1876 Sorø 1880 (laud.) †1930 Kemiker i Johannesborg.</p>	<p><i>Friderichsen, Johan Ditlev</i>, se 1884,2 <i>Friederichsen, Frederik Vilhelm</i> 27. 1.1861 Toftlund 8.1876 Vordingborg 1879 (laud.) †2.9.1901 Død som ass. ved Steins lab., Kbh. <i>Gericke, Christian Vilhelm Julius</i> 30.11.1860 København 1. 8.1876 Roskilde 1880 (laud.) †11.6.1928 Best. af Ærøskøbing ap. 1900–02. Død som dir. for Rosenberg Brøndanst., Kbh. <i>Hansen, Arthur Ludvig</i> 1858 Nakskov 6.1872 Nakskov 1876 (laud.) †juni 1891 Død i Quito, Ecuador. <i>Hansen, Otto Valdemar</i> 1. 2.1859 Storrिंग 1. 2.1877 Århus Løve 1880 (laud.) †19.3.1936 Best. af Fakse hj.ap. 1893–1904. Ap. i Fakse 1904–36.</p>
<p><i>Djurhuus, Johannes Olaus Vang</i>, se 1883,1</p>	
<p><i>Evers, Johannes Peter M. Ingversen</i> 1859 Ribe 8.1875 Nykøbing F. 1878 (h. ill.) †14.3.1911 Ap. i New York. <i>Falck, Peter Christian Lauritz</i> 1860 Nyborg 4.1875 Kbh. Svane 1879 (n. c.) †12.2.1888 Materialist på Fr.berg.</p>	<p><i>Hansen, Peter</i>, se 1883,1 <i>Hegelund, Axel Vilhelm</i> 11. 4.1860 København 16. 8.1876 Kbh. Kgl. Hof 1880 (h. ill.) †9.1.1930 Best. af Farsø ap. 1897–1900. Ap. i Kir- ke-Hvalsø 17–26.</p>
<p><i>Fischer-Simonsen, Johannes Bertran</i> 9. 2.1860 Løgstør 1.10.1877 Nibe 1880 (laud.) †31.3.1938 Ap. i Vemmetofte 1887–98 og Fakse 92– 98. Medstifter af og meddirektør i A/S Arbo-Bähr & Co. 1898–1914. Med. for drukn. redning 05. Mindetegn f. d. krigs- fangehjælp 19, østr. r. K. Ærestegn 22.</p>	<p><i>Juulmann, Johannes Christian Ammen- torp</i>, se 1883,1 <i>Lind, Niels Peter Theodor</i> 2. 2.1862 Ribe 1.11.1877 Vejle Løve 1880 (laud.) †29.12.1936 Ap. i Ribe 1889–1935.</p>
<p><i>Flagstad, Frederik Carl Valdemar</i> 17.11.1860 København 8.1876 Ribe 1880 (laud.) †13.12.1915 Ap. i Vinderup 1904–12. Ap. i Nakskov, Nybro ap. 11–15.</p>	<p><i>Lintrup, Lauritz Vilhelm</i>, se 1883,1 <i>Lottrup, Severin Claudius Wilken</i> 6.10.1858 Hammershøj 11.1877 Grenå 1880 (laud.) †8.9.1930</p>

Navn fødselsdag og -år, -sted til farmacien, lærested medhj. eksamen (karakter til kand. eks.) Beskæftigelse Anm.	Navn fødselsdag og -år, -sted til farmacien, lærested medhj. eksamen (karakter til kand. eks.) Beskæftigelse Anm.
<p>Ap. i Mariager 1886-91. Kass. ved bryg. Ceres, Århus og senere forretningsfører ved A/S Østjyske bryg. 1891-1907. Død som rentier i Kbh.</p> <p><i>Møller, Sophus Marius</i> 27. 7.1860 Odense 5.1875 Århus Svane og Kerteminde 1880 (h. ill.) †10.4.1940 Best. af Sindal hj. ap. 1893-1903. Ap. i Sindal 1903-24. Ap. i Ålborg, Budolfi ap. 24-40.</p> <p><i>Olsen, Harald Edvard</i> 13. 9.1858 København 7.1873 Rønne og Kbh. Kong Salomon 1877 (laud.) †1943 Driftsinsp. ved Tuborg.</p> <p><i>Rieffesthal, Harding Balthazar</i> 1859 Kjøng 7.1877 Kbh. Sct. Paul 1880 (laud.) †14.1.1933 Fhv. godsejer, Urup ved Østbirk.</p> <p><i>Rohde, Peter M. Bützow</i> 2. 5.1862 Søllested, Assens 9.10.1877 Skive 1881 (laud.) †12.2.1930 Brygmestereks. i München. Bryggeritekniker i Kbh.</p> <p><i>Schou, Edvard Peter Oluf</i> 18. 4.1861 Vordingborg 19.10.1875 Vemmetofte 1879 (h. ill.) †26.9.1939 Materialist i Næstved 1892-1927.</p> <p><i>Schulstad (Jørgensen), Ludvig Valdemar</i> 1857 Holbæk 12.1872 Horsens Svane 1876 (laud.) †6.5.1897</p> <p><i>Stausgaard, Niels Peter</i> 1856 Ebeltoft 4.1871 Ebeltoft 1875 (laud.) †1.3.1908 Materialist i Skanderborg.</p> <p><i>Thaarup, Otto Joachim Niels</i> 18. 6.1857 Dreslette 1.10.1875 Kbh. Østerbro 1878 (laud.) †19.6.1918 Best. af ap. Falken, Fr.berg 1896-1904.</p>	<p>Best. af Brørup ap. 1904-08 og i Holsted 08-17. Ap. på Fr.berg, Fasan ap. 17-18. Bestm. i D.F. 1890-96.</p> <p><i>Topp, Georg</i> 1860 Hjørring 8.1875 Ålborg Svane 1879 (laud.) †22.12.1918 Ap. i Østbirk 1903-11. Ap. i Hornslet 11-18.</p> <p>1883,1</p> <p><i>Boberg, Otto Johan Sinius</i> 22. 8.1860 København 7.1875 Verninge og Thisted 1880 (h. ill.) †Nov. 1925 Ap. og anal. kem. i Eau Claire, Wisconsin, U.S.A. Medl. af Wisconsin State Board of Pharmacy.</p> <p><i>Delcomyn, Th. Christoffer</i> 18. 1.1862 Kerteminde 1. 1.1878 Horsens Sdr.gade 1881 (h. ill.) †26.10.1932 Købmand i Kerteminde.</p> <p><i>Djurhuus, Johannes Olaus Vang</i> 1861 Klaksvig, Færøerne 8.1877 Kbh. Gl. Torv 1881 (h. ill.) †20.10.1933 Ap. i Thorshavn 1913-33.</p> <p><i>Gandrup, Hans Christian Oscar</i> 1862 Nyborg 11.1876 Fåborg 1880 (laud.) †6.9.1913 Bryggerikonsulent i Kbh.</p> <p><i>Hansen, Peter</i> 1862 Sorø 1.1878 Kbh. Nørrebro 1881 (h. ill.) † I Argentina.</p> <p><i>Høm, Carl Vilhelm</i> 3. 2.1860 Helsingør 5.1876 Helsingør 1880 (laud.) †12.2.1956 Ap. i Kbh., ap. Svalen 1913-43. Skønletterær forf. Censor ved farm. mhjp.eks. 14. Bestm. i K.A. 21. Rev. i Ap. Forsørgelsesks. for Enker og Børn 21. Stifter af Høms legat underl. pharm. Underst. Selsk.</p>

Navn fødselsdag og -år, -sted til farmacien, lærested medhj. eksamen (karakter til kand. eks.) Beskæftigelse Anm.	Navn fødselsdag og -år, -sted til farmacien, lærested medhj. eksamen (karakter til kand. eks.) Beskæftigelse Anm.
<p><i>Ibsen, Christian Olaf Frederik</i> 9. 5.1860 Søaaagaard, Fredensborg 8.1875 Fredericia og Kolding Løve 1879 (laud.) †10.4.1916 Best. af Kgl. Hof ap., Kbh. 1888–89. Gross. i Oslo 1890–1900, i Kbh. 1900–15. Fik bevill. til biografteater i Brønshøj 16. Fr. off. d'acad.</p> <p><i>Johnsen, Christian Vilhelm</i> 20.10.1860 Odense 1. 2.1878 Rudkøbing 1881 (laud.) †20.7.1927 Ap. i Næstved, Svane ap. 1914–27.</p> <p><i>Juulmann, Johannes Christian Ammentorp</i> 1859 Korsør 10.1876 Kbh. Løve 1880 (laud.) †21.9.1920 Ap. i Kbh., Chr.havns ap. 1890–1919. Død som rentier på Fr.berg.</p> <p><i>Kjær, Thorvald Christian Nicolaj</i> 9. 3.1860 Randers 7.1875 Randers Svane 1879 (laud.) †11.2.1933 Ap. i Havdrup 1907–14. Ap. i Ålborg, Budolfi ap. 14–24. Ap. i Kbh., Griffen- feld ap. 24–33. Rev. i D.F. 01–03. Medl. af medicinalkomm. af 08. Fm. i D.A. Ål- borg-Hjørring kr. 17–18. Bestm. i D.A. 18–23. Prov.kass. i pharm. Underst. Sel- sk. 21–24. Bestm. i Ap. Kreditforen. 08. Rev. i D.A. 24. Rev. i K.A. 25. Censor ved farm. kand.eks. 27. Rev. i Fonden til det farm. Stud. Fremme 28.</p>	<p>9.1877 Ribe 1880 (laud.) †16.10.1934 Ap. i Hillerød, Frederiksborg ap. 1894– 1930.</p> <p><i>Nyborg, Olaf Hermann</i> 1861 Slagelse 5.10.1876 Slagelse Svane 1880 (laud.) †18.3.1893 Materialist på Fr.berg.</p> <p><i>Peytz, Nicolai Henrik</i> 1. 1.1862 Slagelse 5. 9.1876 St. Heddinge 1879 (laud.) †4.12.1927 Ap. i Kbh., Stjerne ap. 1914–27.</p> <p><i>Svendsen, Niels Axel</i> 1860 Farum 8.1875 Roskilde 1879 (h. ill.) †Okt. 1933 Tandlægeeks. 92. Tandlæge på Fr.berg.</p> <p><i>Weber, Johan Peter</i> 1860 Vordingborg 8.1875 Slagelse og Ebeltoft 1879 (n. c.) † I Nordamerika.</p> <p><i>Wilstrup, Camillo</i> 1861 Frederiksberg 8.1876 Thisted 1880 (h. ill.) †3.9.1941 Best. af Holbæk, Elefant ap. 1905–07. Best. af Skibby ap. 09–15. Ap. i Stenlille 15–41.</p>
<p><i>Knudsen, Hans Rudolph</i>, se 1883,2</p>	
<p><i>Lausen, Vilhelm Henrik</i> 1855 Trandrup, Ærø 10.1870 Rudkøbing 1874 (laud.) †1.7.1909 Forp. af Fredensborg ap. 1897–1903. Ap. i Vils 1903–09.</p> <p><i>Licht, Poul Gjern</i> 8. 1.1860 Hundborg 5.1878 Kbh. Kultorvet 1881 (laud.) 26.1.1939 Brænderibest. i Ålborg, De danske Sprit- fabr.</p> <p><i>Lintrup, Lauritz Vilhelm</i> 11. 1.1860 Tikøb</p>	<p>1883,2</p> <p><i>Backmann, Poul Christian Wissing</i> 27.12.1860 Åbenrå 8.1877 Horsens Svane 1881 (laud.) †16.11.1899 Ap. i Kerteminde 1889–99.</p> <p><i>Bæk, Lars Peter Petersen</i> 1861 Hjørring 6.1875 Hallund og Hjørring 1878 (h. ill.) † I Australien.</p> <p><i>Bøving, Poul Eduard Frederik</i> 20.11.1862 København 1. 8.1878 Kbh. Østerbro</p>

Navn fødselsdag og -år, -sted til farmacien, lærested medhj. eksamen (karakter til kand. eks.) Beskæftigelse Anm.	Navn fødselsdag og -år, -sted til farmacien, lærested medhj. eksamen (karakter til kand. eks.) Beskæftigelse Anm.
1882 (laud.) †27.1.1926 Best. af Blågårds ap., Kbh. 1908–21. Ap. på Fr.berg, Smallegades ap. 21–26. Cen- sor ved farm. kand.eks.	†27.9.1937 Ap. i Hesselager 1909–20. Ap. i Kbh., Sdr. Boulevard ap. 20–37. Bestm. i D.F. 1896–98, fm. 1898–1901. Rev. 1901–03. Repr. i pharm. Underst. Selsk. 02–10. Bestm. i D.A. 12–19. Bestm. i Ap. For- sørgelsesforen. for Enker og Børn 12–19. Bestm., næstfm. i K.A. 24–36.
<i>Christensen, Martin Abel</i> 8. 2.1860 Raneshøj, Slagelse 5.1874 Kbh. Løve 1878 (n. c.) †5.3.1923 Mineralvandsfabr. i Hillerød, senere frugtessensfabr. i Hellerup.	<i>Kinch, Valdemar Jacobsen</i> 18. 2.1861 Ribe 1. 5.1877 Holbæk 1881 (h. ill.) †4.11.1932 Best. af Skibby ap. 1894–1908. Ap. i Hornbæk 1908–21. Ap. i Århus, Sct. Cle- mens ap. 21–32. Bestm. i D.A. ndr. sj. kr. 11–21.
<i>Christensen, Regnar Halfdan</i> 1860 Odense 8.1876 Fredericia 1879 (h. ill.) †21.10.1886 Død i Hulby.	<i>Kjær, Alfred Johannes</i> 31. 1.1862 Nakskov 1. 8.1877 Kbh. Chr.havn 1881 (h. ill.) †23.8.1941 Ap. i Havdrup 1914–24. Ap. i Præstø 23–41.
<i>Froberg, Hans Eiler Christian</i> 11.10.1856 Skarrild 1. 2.1879 Dronninglund 1881 (laud.) †29.4.1940 Ap. i Kbh., Ægirs ap. 1909–14. Gefions ap. 14–35. Censor ved farm. mhj.p.eks.	<i>Knudsen, Hans Rudolph</i> 1861 v. Hillerød 5.1876 Mariager 1879 (laud.) † Ap. i Brooklyn. <i>Knudsen, Knud Theodor</i> 1864 Århus 8.1878 1882 (h. ill.) †28.10.1908 Brygger i Århus 1891–94. Død som prov. på Tarm. ap.
<i>Gelert, Otto Carl Leonor</i> 9.11.1862 Nybøl, Sundeved 4.1878 Kbh. Fr. Hosp. 1881 (laud.) †20.3.1899 Død som ass. ved botan. museum, Kbh. Bestm. i D.F. 1892–94.	<i>Lange, Valdemar, se 1884,1</i>
<i>Gümoes, Jens Peter, se 1884,1</i> <i>Holm, Anders Andersen</i> 1860 Åstrup, Haderslev 1.1878 Haderslev Hjorte, Varde og Middelfart 1881 (h. ill.) †	<i>Lehmann, Valdemar, se 1884,1</i> <i>Meyer, Niels Hans Peter Martin Thorvald</i> 1862 København 4.1879 Vemmetofte 1882 (h. ill.) †1.4.1914 Død som ap. i Bridgeport, Conn., U.S.A.
<i>Hou, Hans Axel, se 1884,1</i>	<i>Møller, Christen Andreas Henrik</i> 29.12.1860 København 8.1878 Kbh. Vesterbro 1882 (laud.) †8.4.1939 På Tvedes bryggeri 1884–85. Insp. på Ny Carlsberg 1886–1911.
<i>Jacobsen, Carl Georg</i> 1863 Næstved 2.1878 Næstved 1881 (laud.) †21.3.1926 Fabrikant i Næstved (farveri og uldspin- neri). <i>Jørgensen, Andreas Ludvig</i> 28. 6.1861 Thisted 1. 8.1876 Nykøbing M. 1880 (laud.)	<i>Mørch, Peter Adolf Bramsen, se 1884,1</i>

Navn
fødselsdag og -år, -sted
til farmacien, lærested
medhj. eksamen (karakter til kand. eks.)
Beskæftigelse
Anm.

Navn
fødselsdag og -år, -sted
til farmacien, lærested
medhj. eksamen (karakter til kand. eks.)
Beskæftigelse
Anm.

Neergaard, Julius de, se 1884,1

Nielsen, Christian Frederik

17. 7.1860 Århus

1.11.1877 Odense Løve

1881 (laud.)

†10.1939

Ap. i Ebeltoft 1892–1915. Ap. i Kolding, Løve ap. 1906–15.

Philipsen, Frederik, se 1884,1

Rode, Andrew Gotfred Andersen

3.12.1862 Torstedlund, Årestrup

8.1878 Køge

1881 (laud.)

†14.9.1937

Kunstmaler. Ansat ved Den kgl. Porcelænsfabr. 1895. Ass. ved Kunstakad. 1902.

Schrøder, And. Elisius

1863 Slagelse

8.1878 Kbh. Gl. Torv

1881 (laud.)

†

I New York. Fhv. købmand og vicekonsul på St. Thomas.

Schultz, Peter Adolf Thorvald

15. 3.1860 Hørby, Holbæk

5.1874 Frederikshavn

1878 (h. ill.)

†10.4.1899

Tandlægeeks. 1891. Tandlæge i Kbh.

Sidenius, Johan Henrik

16. 9.1861 Nr. Vedby, Følster

1. 7.1876 Nakskov og Fr.havn

1880 (h. ill.)

†5.3.1918

Materialist i Nykøbing F. 1890–91. Best. af Skibby ap. 1893–94. Ap. i Vamdrup 1914–18.

Steenberg, Jens, se 1884,1

Trojel, Hans Jørgen Vilhelm

8. 6.1862 Helligsø

4.1877 Kerteminde

1880 (laud.)

†23.3.1935

Materialist og gross. i Kbh., fa. Trojel & Meyer. Ap. i Kbh., Vaisenhus ap. 1902–18.

Varming, Ludvig

1858 Kolding

8.1875 Århus Løve

1879 (n. c.)

†1904

Mineralvandsfabr. i Odense, senere gross. i Kbh.

Wilken, Julius Wilhelm

21. 6.1861 København

14. 9.1877 Kbh. Kong Salomon

1880 (laud.)

†19.12.1936

Ap. i Asnæs 1913–26. Ap. på Fr.berg, ap. Falken 26–36.

1884,1

Damtoft, Knud Julius

1860 Lemvig

5.1875 Grenå

1879 (h. ill.)

†

Ap. i Southport, U.S.A.

Fisker, Asmus Marius

1864 København

6.1878 Kbh. Svane

1882 (laud.)

†2.9.1906

Prov. på Svane ap., Kbh., best. 1896–1904.

Gümoes, Jens Peter

31. 3.1862 Vordingborg

24. 8.1877 Skive

1881 (laud.)

†23.10.1933

Ass. på Steins lab. 1892–1901. Best. af Kerteminde ap. 1901–08. Ap. i Riserup 08–14. Ap. i Gentofte 14–23. Ap. i Kbh., Sundby ap. 23–33. Bestm. i D.A. 20–23.

Harboe, Carl Paulus Soltoft Gunnersen

1860 Skælskør

2.1877 Nyborg

1881 (laud.)

†23.10.1917

Teglværksejer i Snertinge. Død i Kbh.

Heise, Christian Frederik

24.10.1861 Sorø

6.1879 Kbh. Svane

1883 (laud.)

†22.4.1932

Mønt- og Stadsguardein i Kbh. fra 1904. R.* 24.

Holst, Erik Jensen

1861 Bredvad Mølle, Horsens

8.1877 Holstebro

1881 (laud.)

†23.1.1892

Ap. i Hørsholm 1886–87. Død som ap. i Buenos Aires.

Navn fødselsdag og -år, -sted til farmacien, lærested medhj. eksamen (karakter til kand. eks.) Beskæftigelse Anm.	Navn fødselsdag og -år, -sted til farmacien, lærested medhj. eksamen (karakter til kand. eks.) Beskæftigelse Anm.
<p><i>Hou, Hans Axel</i> 13. 7.1860 København 7.1875 Lemvig 1879 (laud.) †4.4.1949 Kunstmaler. Afgangsbetegnelse fra Kunstakad. 1888, i Paris 91–92. Akad. mindre guldmed. 93. Lærer ved tekn. skole 1892–1905. Lærer i plantetegn. for de botan. stud. ved univ. 1908–21.</p> <p><i>Lange, Valdemar</i> 17. 7.1859 Vordingborg 1. 9.1877 Odense Svane 1881 (laud.) †17.4.1920 Best. af Ferritslev ap. 1904–09. Ap. i Ferritslev 09–20.</p> <p><i>Larsen, Carl Christian Emil</i> 1864 Præstø 8.1878 Stege 1882 (h. ill.) †9.6.1918 Dyrlæge i Skanderborg, senere i Korsør.</p> <p><i>Lehmann, Valdemar</i> 10.12.1861 Flensburg 1. 9.1878 Århus Svane 1881 (laud.) †19.3.1943 Ap. i Nr.-Snede 1906–16. Ap. i Nakskov, Nybro ap. 16–43.</p> <p><i>Lundh, Andreas Molbech</i> 1860 Korsør 5.1879 Korsør og Grenå 1882 (laud.) †11.8.1931 Best. af Sct. Pauls ap., Kbh. 1894–96. Ap. i Nakskov, Løve ap. 1896–1908. Ap. i Randers, Svane ap. 1909–10. Ap. i Vordingborg 10–31 (og i Lundby 10–17).</p> <p><i>Møller, Hans Peter Falck</i> 5. 7.1860 Korsør 11.10.1874 Korsør 1878 (laud.) †15.11.1924 Ap. i Farsø 1908–19. Ap. på Fr.berg, Gl. Kongevejs ap. 19 (bev. 16)–24.</p> <p><i>Mørch, Peter Adolf Bramsen</i> 14. 4.1862 Egholm, Ålborg 1.11.1878 Ringkøbing og Kbh. Hjorte 1881 (laud.) †22.8.1916 Prov. i Ålborg, Svane ap. 1884–1916. Død i Århus.</p> <p><i>Neergaard, Julius de</i> 1861 Hanved, Flensburg 8.1878 Maribo</p>	<p>1881 (laud.) †20.6.1923 Ap. i Brooklyn.</p> <p><i>Pasbjerg, Petro Linné</i> 1861 København 7.1878 Silkeborg 1881 (h. ill.) †9.1.1922 Brygmester. Kontrollør ved Bryggerierne og Ølbeskatningen fra 1891. Død på Fr.berg.</p> <p><i>Petersen, Hermann</i> 12. 2.1862 Danstrup, Tikøb 1. 8.1878 Kbh. Chr.havn 1882 (laud.) †1.10.1921 Materialist i Kbh. 1890–99. Dir. for Paoptikon 1900–08. Forlagsboghandler 06–13. Dir. for Casino 16. Forfatter. Død i Kbh.</p> <p><i>Philipsen, Frederik</i> 1861 Odense 1. 8.1877 Kbh. Østerbro og Middelfart 1880 (h. ill.) †18.10.1891 Død i Chicago.</p> <p><i>Reinau, Christian Frederik</i> 7. 2.1863 København 1. 5.1877 Saksøbing 1881 (laud.) †juli 1939 Fotograf i Kbh. 1888, derefter i Kalundborg og fra 1912 i Horsens.</p> <p><i>Steenberg, Jens</i> 1861 Randers 8.1878 Odense Løve 1882 (laud.) † Ap. i Argentina.</p> <p><i>With, Olaf</i>, se 1884,2</p> <p>1884,2</p> <p><i>Aggersborg, Hans Christian</i> 1862 Haderslev 8.1879 Århus Løve og Kbh. Løve 1882 (h. ill.) †25.10.1928 Mineralvandsfabr. i Kbh. Dir. for Maglekilde og Fr.berg Brøndanst. Dir. for Nord. Radium Emanations Komp., Fr.berg 1920.</p> <p><i>Allerup, Mathias Peter</i> 4. 6.1863 Odense</p>

Navn fødselsdag og -år, -sted til farmacien, lærested medhj. eksamen (karakter til kand. eks.) Beskæftigelse Anm.	Navn fødselsdag og -år, -sted til farmacien, lærested medhj. eksamen (karakter til kand. eks.) Beskæftigelse Anm.
<p>1. 2.1879 Svendborg Løve 1882 (h. ill.) †12.6.1946 Skibsmægl.eks. 1896. Skibsmægler samt kgl. Vejer, Måler og Vrager i Middel- fart 1896. <i>Andersen, Richard Peter Ingemann</i> 16. 8.1858 Nørresundby 11.1873 Nørresundby 1877 (laud.) †16.7.1926 Ap. i Hvidbjerg 1891–95. Materialist i Fr.havn 1896–1926. Port. konsul 1900. Død i Horsens. <i>Causse, Adolph Louis B.</i> 1862 Juliedal, Sorø 8.1878 Kbh. Svane 1882 (laud.) †Nov. 1910 Ap. i Juarez i Argentina 1893–1910. Best-m. i D.F. 1891–93. <i>Christensen, August Valdemar</i> 1863 Bramslykke, Lolland 1.1880 Næstved og Køge 1883 (h. ill.) †7.7.1940 Kontrollør ved Ølbeskatningen 1891. Vi- ceinsp. ved kontr. med øl- og spiritus- beskatningen 1926. <i>Christensen, James Watt</i> 28. 4.1862 Nykøbing M. 7.1879 Nykøbing M., Varde og Holstebro 1881 (h. ill.) †7.1.1932 Ap. i Stege 1886–1924. Svensk vicekon- sul 1907–24. R.*, R. af S.V. Død som rentier i Rungsted. <i>Colding, Peter August</i>, se 1885,1 <i>Dam, Vilhelm Edvard Bredahl</i> 12. 8.1863 Skælskør 8.1879 Fr.berg 1883 (h. ill.) †9.9.1931 Insp., senere dir. for Maglekilde og Fr.- berg Brøndanst. 1889–1905. Dir. for mi- neralvandsfabr. Kronen, Fr.berg 1905–18. Gross. på Fr.berg 21–28. <i>Eltang (Petersen), Reinhardt Adolph</i> <i>Rasmus</i> 29.4.1861 Vesterhæsingø 3.1877 Herning 1880 (laud.) †30.10.1946</p>	<p>Lab.forst., medindeh. af H. Struers chem. lab., Kbh. <i>Erichsen, Gottfred Andreas Frederik</i> 1862 Langvad Mølle, Glim 7.1877 Kbh. Chr.havn og Helsingør 1881 (h. ill.) †1.5.1945 Ap. i Argentina. <i>Ernst, Hans Jørgen</i> 11.12.1862 Wyck på øen Föhr 1.10.1879 Hobro 1883 (n. c.) †21.5.1929 Ap. i Seydisfjord 1887–1901. Ap. i Bøv- lingbjerg 1902–10. Ap. i Brovst 10–23. Ap. i Gørlev 23–29. Sv. Vid. Akad. Ber- zelius med. R.*, D.r.K. hæderstegn. Fr. off. d'acad. R. af S.V., R. af R. St. Stan., R. V.B.L., K.¹ af M. el. I., østr. r. K. m. Krd. <i>Friderichsen, Johan Ditlev</i> 24. 2.1862 Fuglsang, Lolland 1.11.1877 Rødby 1880 (laud.) †10.5.1939 Ap. i Viborg, Svane ap. 1889–1907. Ap. i Kalundborg 1907–12. Ap. i Ærøskøbing 13–33 (og i Marstal 13–25). <i>Friis, Lauritz Christian Hansen</i> 1857 Lolland 5.1872 Sæby 1875 (h. ill.) † I Amerika. <i>Hansen, Carl Frederik Martinus</i> 1.10.1862 København 2. 5.1877 Skanderborg 1882 (laud.) †20.4.1949 Ap. i Vils 1909–21. Ap. i Randers, Krone ap. 21–45. Rev. i D.F. 1890–91. Bestm. i D.F. 91–92 og 1898–1901. Suppl. i Voldgiftsretten 1898–1912. <i>Hildebrandt, Poul Richard C.</i> 1863 Søllerød 5.1878 Kbh. Vaisenhus og Sæby 1882 (laud.) † Dir. for Svovlsyre- og Superphosphat- fabr. i Malmø. <i>Huus, Christian Marius</i> 14. 5.1864 Nakskov 9.1879 Nakskov 1883 (laud.) †9.5.1938</p>

Navn fødselsdag og -år, -sted til farmacien, lærested medhj. eksamen (karakter til kand. eks.) Beskæftigelse Anm.	Navn fødselsdag og -år, -sted til farmacien, lærested medhj. eksamen (karakter til kand. eks.) Beskæftigelse Anm.
Tandlergeeks. 1890. Tandlerge i Roskilde 1890–1907, i Kbh. fra 1907.	Ferritslev ap. 1897–1904. Ap. i Ølgod 1903–14. Ap. i Århus, Marselisborg ap. 13–40.
<i>Kjær, Hector Frederik</i> 1862 Ribe 8.1878 Thisted	<i>Petersen, Andreas Sophus Frederik</i> 1863 Thisted 9.1880 Kbh. Gl. Torv og Nykøbing F.
1882 (laud.) †Sept. 1892 Ap. i Puerto Cabello.	1883 (laud.) †10.11.1913 Dr. phil. i Breslau 1888. Ap. i Kbh., Gl. Torvs ap. 1891–1906. Ap. i Frederiks- sund 1907–11.
<i>Klæbel, Victor Christian Emanuel</i> 13. 4.1863 København 16. 4.1878 Ålborg Svane	<i>Petersen, Gutzon Fritz</i> 14. 7.1861 Skibby 1. 2.1877 Fr.berg
1882 (laud.) †4.4.1941 Ap. i Skagen 1904–11. Ap. i Hjørring, Svane ap. 11–23. Ap. i Kbh., Aboulevard- ens ap. 23–41. Fm. i D.A. Ålborg-Hjør- ring kr. 18–23. Hovedkass. i D.A. 24.	1880 (laud.) †23.3.1923 Ap. i Brønderslev 1911–23. Suppl. i Vold- giftsretten 04–12.
Censor ved farm. mhjp.eks. 28. R.* 28.	<i>Quist, Ludvig</i> 1864 Svendborg 1.1880 Kolding Løve
<i>Lüders, Theodor Thorvald</i> 1863 Hammel 4.1877 Frijsenborg	1881 (laud.) † I Australien.
1881 (laud.) † I Australien.	1883 (laud.) †5.6.1904 Tandlerge i Kbh.
<i>Muhle, Jacob Frederik Bianco</i> 16.11.1863 København 6.1880 Herning	<i>Raben, Christian Hans Emil</i> 1861 Kolding 1878 Kolding Løve
1883 (laud.) †15.12.1928 Ap. i Saksøbing 1890–1909. Fabrikant på Fr.berg 1913–16. Død som cigarhandl. i Hillerød.	1881 (laud.) † Prof. i kemi i Wisconsin, U.S.A.
<i>Mygdal, Gustav Theodor</i> 1863 Nørre Snede 6.1878 Søtorup	<i>Rosenkilde, Marius</i> 14.10.1861 Enslevgaard, Randers 1.10.1878 Randers Løve
1882 (h. ill.) †2.4.1930	1882 (laud.) †15.7.1922 Ap. i Gudumholm 1908–15. Ap. i Tår- bæk 15–22.
<i>Neijendam, Ole Axel</i> 1859 København 4.1880 Varde	<i>Schierning, Niels Christian Henrik</i> 1862 Falster 6.1879 Kjellerup og Viborg
1881 (laud.) †14.12.1902 Gross. i Kbh.	1882 (laud.) †9.11.1914 Lab.forst. på Carlsberg. Censor ved farm. kand.eks. Har skrevet flere arb. om Byggets proteinstoffer og analyt. kem. lærebog.
<i>Nielsen, Hermann C. Borgen</i> 1863 Kiel 5.1878 Kbh. Løve	<i>Stapel, Christian Ludvig</i> 1863 Korsør 2.1879 Korsør
1881 (h. ill.) †20.1.1919 Gross. i Kbh., repr. for Brüchner, Lampe & Co.	1882 (laud.) †12.3.1901 Død i Korsør.
<i>Paulsen, Holger</i> 22.10.1860 Odense 1. 2.1878 Nyborg	<i>Vedel, Frederik</i> , se 1885,1
1882 (laud.) †24.12.1945 Best. af Verninge ap. 1892–95. Best. af	

Navn
fødselsdag og -år, -sted
til farmacien, lærested
medhj. eksamen (karakter til kand. eks.)
Beskæftigelse
Anm.

Navn
fødselsdag og -år, -sted
til farmacien, lærested
medhj. eksamen (karakter til kand. eks.)
Beskæftigelse
Anm.

Winslev, Knud

1862 Nakskov
2. 2.1878 Hornslyd
1881 (h. ill.)
†20.3.1935

Ap. i Nordamerika.

Winther, Christian Michael

9. 1.1864 Svindinge, Nyborg
1. 5.1878 Assens
1881 (laud.)
†23.1.1928

Ap. i Egtved 1911-9. Ap. i Vinderup
19-28.

With, Olaf

1860 København
3.1879 Viborg Svane
1882 (laud.)

†30.10.1933

Ap. i Argentina.

Wøldike, Christen Møller

7. 1.1862 Skivum
8.1878 Fredericia

1882 (h. ill.)

†marts 1932

Sæbefabrikant i Skejby ved Århus. State
Board of Pharmacy, Illinois 1893. do.do.
New York 95.

1885,1*Andersen, Christian Vilhelm Oluf Cecilian*

11.10.1855 København
2.1871 Kbh. Kulturvet
1874 (h. ill.)

†22.11.1943

Forp. af Løgstør filial ap. 1888-93. Ap.
i Løgstør 1893-1911 (og i Ålestrup og
Års 1906-11). Død som rentier i Kbh.

Andersen, Niels Bruun

1858 Marstal
2.1875 Varde
1878 (laud.)

†30.6.1928

Fhv. dir. for de foren. Spritfabrikker i
Odense. Død i Kbh.

Bendixen, Niels

1862 Vejle
9.1877 Brovst

1881 (laud.)

†

Lab.forst., gæringsfysiolog.

Christensen, Adolf Julius Vilhelm

1858 Alborg
11.1872
1877 (laud.)

†1904

Materialist i Århus.

Christensen, Baldur Ingolf

1862 Odense
9.1879 Odense Svane
1883 (h. ill.)

†4.4.1944

Tandlægeeks. 1889. Tandlæge i Hillerød.

Colding, Peter August

24.7.1859 København
1. 2.1878 Kbh. Østerbro
1881 (h. ill.)

†20.7.1938

Materialist i Odense 1894. Mineralvands-
fabrikant i Kalundborg. Materialist i
Køge 1911.

Dam, Carl Frederik Emil

1863 København
12.1878 Kbh. Svane

1882 (h. ill.)

†27.1.1915

Ap. i Tårnbæk 1910-15. Red. af Farm.
Tid. 1898-1902. Fm. i D.F. 1901-03.
Repr. i pharm. Underst. Selsk. 1896-
1915. Æresmedl. af Farm. Fören. i Sve-
rige. Farm.-hist. forf. og forsker. Har
skrevet talrige afhandl. og 1910 Danske
Apotekers Historie. Efterlod sig ved sin
død et stort manuskript-materiale, væ-
sentligt vedr. de ældste danske ap., der
har dannet grundlaget for værket De
danske Apotekers Historie.

Debell, Jens Anders Carl

25. 3.1864 Visselbjerg
10.1880 Rudkøbing

1884 (laud.)

†9.9.1920

Ap. i Jaegersfontain i Oranje Kolonien
1888-1908. Død som rentier i Kbh.

Dræbye, Ulrich

1. 1.1862 Brørup
5.1877 Ebeltoft

1880 (laud.)

†18.12.1918

Ap. i Vinderup 1912-18. Bestm. 14 (fm.
15-18) i D.A. Ribe-Ringkøbing kr.

Efsen, Mathias Madsen

1863 Haderslev
5.1879 Kbh. Vaisenhus

1882 (h. ill.)

†29.5.1944

Fhv. materialist i Århus.

Frisch, William Jules Gustav

1861 København
9.1880 Kbh. Kong Salomon

1883 (h. ill.)

Navn fødselsdag og -år, -sted til farmacien, lærested medhj. eksamen (karakter til kand. eks.) Beskæftigelse Anm.	Navn fødselsdag og -år, -sted til farmacien, lærested medhj. eksamen (karakter til kand. eks.) Beskæftigelse Anm.
<p>†5.9.1892 Mejeriejer i Maribo. <i>Heilmann, Henrik Ernst Johannes Mau</i> 13.11.1862 Skælskør 8.1879 Skælskør 1883 (laud.) †19.8.1963 Ap. i Skælskør 1894–1917. Fabrikant i Skælskør, fa. Skælskør Frugtplantage. <i>Pedersen, Hans Rasmus Victor</i> 11. 9.1864 Rødby 11.1879 Nykøbing F. og Rødby 1882 (laud.) †30.8.1954 Ap. i Kbh., Chr.havns ap. 1890–1928. Censor ved farm. mhj.p.eks. Suppl. i den farm. Voldgiftsret 1915, dommer 18. R.* 18, R. af S.V. 19. Død som rentier i Kbh. <i>Thisted, Hans Gjeding</i> 1863 Gram 8.1876 Fr.værk og Kbh. Blågård 1880 (h. ill.) †1885. Død i Fr.værk. <i>Thomsen, Thomas</i> 1857 Åbenrå 5.1879 Nr. Nebel 1881 (h. ill.) †21.5.1942 Ap. i Grenå 1902–18. Død som rentier i Fredensborg. <i>Torp, Olaf Lauritz Poul</i> 1861 København 10.1878 Kbh. Kgl. Hof 1882 (laud.) †12.6.1912 Ap. i Kbh., Kgl. Hof ap. 1889–1906. Død som rentier i Kbh. <i>Vedel, Frederik</i> 1860 v. Horsens 8.1879 Assens 1883 (h. ill.) †1908 Død i Kbh. <i>Wengel, Axel</i> 28. 7.1863 Ringsted 1. 8.1878 Roskilde Dom 1882 (h. ill.) †20.3.1950 Ap. i Ringsted 1897–1931. R.* 22.</p>	<p>11.1879 Odense Løve 1883 (h. ill.) †1.7.1906 Død som købmand i Odense. <i>Bahnsen, Bahne Riddermann</i> 1864 Kolding 8.1879 Kolding Løve 1883 (h. ill.) †14.1.1924 Ap. i Ørsted 1914–22. Ap. i Tårnbæk 22– 24. Bestm. i D.F. 05–06. Rev. i D.F. 09– 14. Bestm. i D.A. Århus-Randers kr. 19–22. <i>Bang, Andreas</i> 23. 1.1864 Kirke-Hvalsø 7.1879 Holbæk 1883 (h. ill.) †17.5.1938 Ap. i San Salvador 1893 (Ap. og drogue- forr. in gros under fa. Farmacia Cos- mos). Norsk konsul 1907. R. af N.St. O. <i>Blom, Ove Rammel Gram</i> 12. 8.1864 Flensborg 8.1880 Randers Løve 1884 (laud.) †juni 1941 Dir. for A/S Ordrup og Hellerup Mine- ralvandsfabr. 1910. Dr. pharm. og prof. i kemi ved univ. i Quito 1896. Ap. i Guajaquil 1897–1905. <i>Bodelsen, Rudolf</i> 1863 Gjørsholt, Sæby 8.1878 Ålborg Løve 1882 (laud.) †24.6.1906 Prov. på Sct. Stefans ap., Kbh. Bestm. i farm. Selsk. <i>Brüel, Ludvig Frederik Erasmus</i> 1865 Vrejlev Kloster, Børglum 8.1881 Ålborg Svane 1884 (laud.) †Febr. 1932 Ostefabrikant, Klostergården ved Ålborg. <i>Buch, Alfred Nathanael Højelse</i> 1861 Nr. Hoksted 8.1878 Kbh. Nørrebro 1881 (laud.) †2.10.1930 Ap. i Glumsø 1910–23. Ap. i Svendborg, Sct. Nicolai ap. 23–30. <i>Dahl, Jørgen Peter</i> 1864 Odense 6.1879 Kbh. Krone og Viborg Løve 1883 (h. ill.) †1937 Ap. i Argentina.</p>
<p>1885,2 <i>Allerup, Johannes Christian Gottlieb</i> 1864 Odense</p>	

Navn fødselsdag og -år, -sted til farmacien, lærested medhj. eksamen (karakter til kand. eks.) Beskæftigelse Anm.	Navn fødselsdag og -år, -sted til farmacien, lærested medhj. eksamen (karakter til kand. eks.) Beskæftigelse Anm.
<p><i>Grove (Rasmussen), Victor Axel</i> 1862 København 2.1880 Kbh. Nørrebro 1883 (h. ill.) †1.1927 Materialist i Kbh. 1893–1919. Død som prov. i Ballerup.</p>	<p>†8.1.1931 Best. af Vestervig ap. 1909–14. Ap. i Ve- stervig 14–23 (og i Hurup 14–18). Ap. i Kbh., Amagerbro ap. 23. Bestm. i D.A. Viborg-Thisted kr. 16–23.</p>
<p><i>Hall, Anton Victor Julius Melby</i> 1865 København 1880 Ringsted 1883 (laud.) †7.11.1894 Materialist i Ålborg.</p>	<p><i>Lehrmann, Carl Christian</i> 1862 Maribo 5.1877 Kbh. Krone 1882 (h. ill.) †10.4.1923 Materialist, senere gross., fa. Bruhn & Lehrmann i Kbh.</p>
<p><i>Hammer (Rasmussen), Otto</i> 2. 3.1864 Korsør 1. 3.1879 Kbh. Blågård 1882 (h. ill.) †22.1.1945 Ap. i Sæby 1905–07. Prov. på Vanløse ap.</p>	<p><i>Lihme, Vilhelm Adolf Hermann</i> 1864 Ålborg 2.1880 Kbh. Kultorvet og Kong Sa- lomon 1883 (laud.) †7.7.1908 Død i Louisville.</p>
<p><i>Holm, Jacob Peter Georg</i> 1862 Tønder 11.1879 Fåborg 1883 (h. ill.) †25.12.1893 Fhv. fabrikant i Svendborg og købmand i Kbh.</p>	<p><i>Madsen, Lars Peder</i> 1862 Hillested, Maribo 7.1877 Bøgnese 1881 (h. ill.) †26.4.1888</p>
<p><i>Holm, Jørgen Nis</i> 1859 København 2.1877 Kbh. Kultorvet 1880 (n. c.) †24.1.1918 Fuldm. i Det kgl. Klasselotteri.</p>	<p><i>Mohr, Hans Frederik Immanuel</i> 29.11.1861 Dalbynder, Randers 1.1878 Skive og Vejle Løve 1881 (laud.) †Febr. 1930 Fabrikant af fotografiske artikler i Kbh. 1888–1914. Best. af Gislev hj. ap. 1915 –17.</p>
<p><i>Holst, Christian, se 1886,1</i></p>	<p><i>Mortensen, Anton Christian</i> 1860 Ålborg 11.1874 Slagelse Svane</p>
<p><i>Haagensen, Svend Sigvald Vilhelm</i> 1.10.1859 Tårnbæk 1. 9.1877 Kbh. Løve 1881 (n. c.) †14.1.1929 Prov. på forsk. ap., sidst på Sct. Pauls ap., Kbh. 1908–22.</p>	<p>1878 (laud.) †1911 Ap. og prof. i kemi i Quito. Død under rekr.oph. i Danmark.</p>
<p><i>Kruuse, Frederik Christian Sigismund</i> 1. 8.1864 Tranekær 9.1879 Ringkøbing 1883 (laud.) †1.11.1923 Ap. i Kbh., Brønshøj ap. 1922–23.</p>	<p><i>Møller, Carl Adolf</i> 1862 Koldborg, Gjøttrup 5.1878 Randers Svane 1882 (h. ill.) †4.8.1910 Materialist i Århus 1897, senere agent i Kbh.</p>
<p><i>Larsen, Søren Peter, se 1886,1</i></p>	<p><i>Møller, Carl Peter Jørgen</i> 1861 København 10.1875 Århus Svane 1879 (laud.) †1910</p>
<p><i>Lassen, Lauritz</i> 6. 8.1862 Bøllerhede, Mosbjerg 1. 8.1877 Hjørring 1881 (laud.)</p>	<p>Dir. for forsk. svineslagterier. <i>Møller, Aage Johnsen</i> 27. 9.1861 Odense 1. 9.1877 Odense Løve</p>

Navn
fødselsdag og -år, -sted
til farmacien, lærested
medhj. eksamen (karakter til kand. eks.)
Beskæftigelse
Anm.

Navn
fødselsdag og -år, -sted
til farmacien, lærested
medhj. eksamen (karakter til kand. eks.)
Beskæftigelse
Anm.

1881 (laud.)
†13.5.1926
Ap. i Snertinge 1915-23. Ap. på Fr.berg
ap. Falken 23-26.

Permin, Valdemar Kjærsgaard

25. 5.1864 København
22. 1.1879 Kbh. Hjorte
1883 (laud.)
†30.11.1937
Ap. i Kbh., Krone ap. 1916-37 (best.
smst. 1895-1916). Næstfm. i Sundheds-
styrelsens ap.råd siden 1922. Bestm. i
K.A. 1904-21. Red. af Archiv for Pharm.
og Chemi 12-23. Hovedkass. i D.A. 15-
23. Censor ved de farm. eks. Rev. i Fonden
til det farm. Stud. Fremme fra 16.
Rev. i pharm. Underst. Selsk. fra 20.
Medudg. af Den danske Ap. Lovgivning
17. R.* 27.

Petersen, Carl Christian, se 1887,2

Rasmussen, Johannes A. Gottfred

1866 Korsør
5.1880 Ribe
1884 (h. ill.)
†Febr. 1932
I Australien.

Rübner-Petersen, Thomas Severin

8. 9.1866 København
1. 8.1880 Kbh. Løve
1884 (h. ill.)
†26.12.1945
Ap. i Skagen 1912-21. Ap. i Nørresund-
by 21-45. Bestm. i D.F. 1896-1904, kass.
1898-1904. Rev. 1904-12. Medl. dommer
af den farm. Voldgiftsret 04-12. Repr. i
pharm. Underst. Selsk. 04-12. Bestm. i
D.A. Ålborg-Hjørring kr. fra 16. Prov.-
kass. i pharm. Underst. Selsk. fra 24.

Schiøttz-Christensen (Christensen),

Lauritz Alexander
17. 2.1863 Sorø
1. 8.1879 Vordingborg
1882 (laud.)
†1.6.1950

Redaktør 1900 og udgiver 11 af Ålborg
Stiftstidende. Fm. og red. i D.F. 1890-98.
Æresmedl. af D.F. 1906. Skænkede ved
gavebrev af 11.10.23. 50.000 kr. til D.F.
byggefond. Repr. i pharm. Underst. Selsk.
1896-1916.

Schiøtz, Hans Oluf Otto T.

1. 7.1863 København
1.11.1878 Fr.berg
1882 (laud.)
†5.1.1938

Adm. dir. for Albani bryggeri, Odense
1920. Brygmester smst. 1889, meddir.
1919. Forretn.fører for Brygg. gens. ulyk-
kesfors. foren. fra 1898. Suppl. i Brygg-
foren. best.

Schmidt, August Carl Theodor

1862 Kramnitz, Rødby
1.1879 Kbh. Svane
1883 (laud.)

†
Zymotekniker i Chicago.

Thorarensen, Oddur Carl

1862 Akureyri, Island
2.1879 Kbh. Krone, Brørup og
Kong Salomon

1883 (h. ill.)

†8.9.1934

Ap. i Akureyri 1894-1919 (forp. af sam-
me 1885-94). Norsk vicekonsul 1910. R.*
07. R. af N. St. O. 21, R. af isl. Falk 22.

Tulinus Carl Louis Maximilian

24. 2.1864 København
8. 7.1879 Århus Svane
1883 (laud.)

†28.10.1940

Brænderibest. i Randers, De danske
Spritfabr.

Wibolt, Lars Andreas Theodor

18. 6.1865 Vesterborg
8.1880 Maribo

1883 (laud.)

†18.3.1923

Best. af Verninge ap. 1908-15. Ap. i
Fuglebjerger 1915-23.

Winding, Adolf

3. 9.1863 Randers
8.1877 Randers Svane

1881 (laud.)

†13.10.1943

Ap. i Ølgod 1913-25. Ap. i Kbh., Isted-
gades ap. 25-43. Fm. i D.A. Ribe-Ring-
købing kr. 19-25.

Würtzen, Jens Christian August

3. 8.1862 Tinggaarden, Skræm
1. 8.1879 Horsens Svane

1883 (laud.)

†28.8.1944

Ap. i Løkken 1906-16 og Vrå 07-16. Ap.
i Gørlev 16-23. Ap. i Kbh., Vanløse ap.
22-44.

1886,1

Abildgaard, Carl Peter Ludvig August
Larsen, se 1890,1

Navn
fødselsdag og -år, -sted
til farmacien, lærested
medhj. eksamen (karakter til kand. eks.)
Beskæftigelse
Anm.

Navn
fødselsdag og -år, -sted
til farmacien, lærested
medhj. eksamen (karakter til kand. eks.)
Beskæftigelse
Anm.

Berg, Sophus, se 1886,2

Borchsenius, Johannes Ernst

1863 Gjørlev s.

8.1880 Kalundborg

1884 (laud.)

†Maj 1928

Materialist i Kalundborg.

Brock-Hoffmeyer, Fritz Christian

16. 9.1865 København

8.1880 Kbh. Vesterbro og Ålborg
Løve

1884 (n. c.)

†25.5.1940

Redaktionssekr. og journalist i Kbh.

Brosen, Niels Christian

1861 København

2.1879 Middelfart

1882 (h. ill.)

†31.12.1933

I Chicago.

Carlsen, Constantin Jens Otto Frants

1864 København

10.1881 Kbh. Gl. Torv

1885 (laud.)

†12.7.1888

Causse, Sofus Johan Wolfgang

26. 2.1864 v. Sorø

1. 3.1881 Kbh. Vesterbro

1884 (laud.)

†25.7.1922

Farm. visitator 1902-14. Ap. i Kbh., Sundby ap. 14-22. Næstfm. i Sundhedsstyrelsens ap.råd 16-22. Medl. af giftlovkomm. og veterinærtakstkomm. 16. Censor ved farm. kand. eks. Rev. i Ap. Kreditforen. R.* 22.

Christensen, Poul Møller

1860 Sandbjerg, Thisted

8.1879 Thisted og Kbh. Chr.havn

1883 (laud.)

†30.12.1899

Journalist i Kbh.

Holst, Christian

26.11.1864 Vemmetofte

3.1879 Næstved

1882 (h. ill.)

†10.2.1953

Tandlægeeks. 1889. Ass. ved Tandlægehøjskolen 96. Klinisk lærer smst. 1906. Prof. 19. Fm. for dansk Tandlægeforen. 1898.

Kierulff, Ludvig Arent

4.11.1864 Slagelse

2.1882 Odense Løve og Hjørring

1884 (h. ill.)

†

Prakt. læge i Amerika. Prof. ved et hosp. i Chicago og ejer af et med. lab. smst.

Knudsen, Jens

26. 2.1863 Nr. Borup, Randers

1. 8.1879 Randers Svane

1883 (n. c.)

†21.1.1931

Larsen, Søren Peter

1862 Jetsmark

10.1877 Kbh. Vesterbro

1881 (laud.)

†14.3.1938

Best. af Sct. Jacobs ap., Kbh. 1903-08.

Ap. i Nr.-Nebel 10-23. Ap. i Thisted,

Løve ap. 23-35.

Lund, Otto

21.11.1864 Vejle

1. 8.1881 Vejle Løve

1884 (laud.)

†29.10.1933

Ap. i Sønderød 1914-22. Ap. i Kbh., Kultortvets ap. 22-33. Censor ved farm.

mhjps.eks. 23.

Marschall, Adolf Johannes

1865 København

8.1881 Kbh. Blågård

1885 (laud.)

†

I Madison, Wisconsin.

Mehren, Einar Edmund van, se 1886,2

Mess, Holger Peter Bartholin

1865 Topshøj, Sorø

8.1878 Viborg Svane og Løve

1884 (n. c.)

†14.3.1937

Tandlægeeks. 1895. Tandlæge i Roskilde fra 1896.

Neuhaus, Viggo Christian

9.12.1864 København

1.1880 Kbh. Hjorte

1884 (laud.)

†19.6.1900

Cand. polyt. 1890. Ass. ved univ. kem. lab. 90-97. Univ. guldmed. 92. Docent i fysik ved farm. Læreanst. 1891-1900.

Petersen, Harald Peter Nis

1864 Svendborg

2.1880 Horsens Svane

1883 (h. ill.)

†20.12.1928

Ap. i Svendborg, Løve ap. 1896-1917.

Død i Kbh.

Navn fødselsdag og -år, -sted til farmacien, lærested medhj. eksamen (karakter til kand. eks.) Beskæftigelse Anm.	Navn fødselsdag og -år, -sted til farmacien, lærested medhj. eksamen (karakter til kand. eks.) Beskæftigelse Anm.
<p><i>Rosenberg, Alfred Ludvig</i>, se 1886,2</p> <p><i>Tvede, Emil Hans</i> 28. 4.1864 Helsingør 11.1880 Præstø 1883 (n. c.) †8.6.1898 Ap. i Reykjavik 1890–98.</p> <p><i>Wolf, Hans Eiler Groth</i> 17.11.1864 Ærøskøbing 8.1880 Holstebro 1884 (laud.) †8.5.1937 Ap. i Struer 1915–23. Ap. i Gentofte 23–37.</p> <p><i>Zoffmann, Valdemar Julius Christian</i> 1865 København 10.1879 Hjørring og Kbh. Svane 1884 (h. ill.) †24.12.1887</p>	<p>14. 9.1880 Odense Løve 1884 (mg.) †26.8.1937 Ass. ved Steins lab. 1889, forst. for samme fra 1910. Bestm. i D.F. 1898–1902.</p> <p><i>Jørgensen, Rudolph Louis</i> 8. 9.1864 Silkeborg 10.1878 Silkeborg 1882 (mg.) †1.4.1927 Fabrikskemiker på Kastrup Glasværk 1888–1901. Ap. i Bøvlingbjerg 1912–20. Ap. i Odense, ap. Ørnen 19–27. Stifter af »Øen Amagers hist. Samling«, nu Amager Museum.</p> <p><i>Mehren, Einar Edmund van</i> 1864 Helsingør 11.1880 Helsingør 1883 (g.) †24.12.1896 Død som ap. i S. Isidro, Argentina.</p>
<p>1886,2</p> <p><i>Berg, Sophus</i> 1865 Suderø 8.1881 Kbh. Nørrebro 1885 (g.) †24.11.1949 Best. af Fuglebjerg ap. 1893–1900. Best. af Rønne ap. 1900–02. Best. af Kerteminde ap. 1908–17. Ap. i Verninge 17–25. Ap. i Odde 25–45.</p> <p><i>Breuning, Emil Frederik August</i> 23. 2.1860 København 5. 5.1875 Kbh. Vaisenhus 1878 (mg.) †5.9.1919 Ap. i Hallund 1908–15. Ap. i Riserup 14–19. Bestm. i D.F. 1890–98. Fm. i D.F. 1903–04.</p>	<p><i>Petersen, Christian Joseph</i> 1865 København 8.1881 Kbh. Svane 1885 (g.) †15.3.1889 Død i Kbh.</p> <p><i>Rosenberg, Alfred Ludvig</i> 1864 København 8.1880 Kbh. Sct. Paul 1883 (g.) †26.7.1890 Død på St. Thomas.</p> <p><i>Werner, Laurits Peter Emil</i> 9. 8.1865 København 3.1881 Kbh. Blågård 1884 (mg.) †10.2.1942 Ass. ved Steins lab., Kbh. 1890–1915. Ap. i Fredensborg 1917–28. Ap. i Kbh., Sct. Matthæus ap. 28–42.</p>
<p><i>Gercke, Anton Julius</i> 1865 København 7.1880 Sorø 1884 (ug.) †13.10.1892 Død som prov. på Jernbane ap., Kbh.</p> <p><i>Jespersen, Wilhelm</i> 1855 Randers 8.1870 Maribo 1873 (g.) †1928 Skolelærereks. 1895. Lærer i Hjørdemaal. Død i Hårby.</p> <p><i>Jørgensen, Gunnar</i> 10. 1.1865 Odense</p>	<p>1887,1</p> <p><i>Alme (Sørensen), Carsten</i> 28. 2.1864 Lundtang 1. 8.1881 Århus Svane 1885 (g.) †7.4.1936 Fabrikant på Fr.berg.</p> <p><i>Axel, Peter Hans Nielsen</i> 1865 St. Vilstrup, Kolding 10.1880 Fåborg 1884 (g.) †4.1.1916 Mineralvandsfabr. i Vordingborg.</p>

Navn
fødselsdag og -år, -sted
til farmacien, lærested
medhj. eksamen (karakter til kand. eks.)
Beskæftigelse
Anm.

Navn
fødselsdag og -år, -sted
til farmacien, lærested
medhj. eksamen (karakter til kand. eks.)
Beskæftigelse
Anm.

Christensen, Jacob, se 1887,2

Clausen, Claus Albert

19. 8.1866 Frederikshavn

1.11.1880 Fr.havn

1884 (mg.)

†21.3.1911

Ass. ved Steins lab., Kbh. 1892–96. Ap. i

Kbh., Løve ap. 1904–08. Bestm. i D.F.

1893–96. Død i Ajaccio på Korsika.

Gundel, Carl Christian Fritz

26. 9.1863 Århus

1. 4.1879 Århus Løve

1883 (mg.)

†18.12.1926

Best. af Kjellerup ap. 1905–08. Ap. i

Hammershøj 12–19. Ap. i Hornslet 19–

26.

Hofman-Schmidt, Victor Christian de,
se 1887,2

Jensen, Hans Christian

1863 Randers

8.1881 Randers Løve

1885 (mg.)

†9.12.1925

Materialist i Kbh.

Kjær, Hans Christian

22. 7.1865 Herning

1. 8.1880 Vejle Løve

1884 (mg.)

†23.9.1921

Ap. i Hadsund 1905–21.

Mende, Emil Johan, se 1887,2

Meyer, Olaf Marius

30.10.1864 Hammershøj

1. 8.1880 Århus Løve

1884 (g.)

†23.4.1940

Brygger 1892–1914. Prov. på Skive Løve
ap.

Michelsen, Nicolai Sophus

21. 4.1866 København

1.10.1881 Kbh. Gl. Torv

1885 (g.)

†Juli 1941

Direktør for A/S Forenede Mineral-
vandsfabr. i Horsens. Bestm. i D.F. 1891
–93. Italiensk konsul 1913. R. af ital. Kr.
O. 22.

Møller, Karl Dahlmann

6. 8.1864 København

1. 8.1879 Kbh. Fr. Hosp.

1883 (g.)

†2.1.1933

Best. af Uldum ap. 1907–14. Ap. i Uldum
14–25. Ap. i Århus, Sct. Pauls ap. 25–33.

Neergaard, Peter Johansen de

7. 3.1864 Aunbjerg, Sjørsløv

1. 9.1881 Maribo

1885 (g.)

†23.9.1940

Ap. i Odense, Løve ap. 1908 og indeh. af

Fa. Gustav Lotze 08–19. Ejer af godset

Aunbjerg 08. Prov.kass. i pharm. Under-

st. Selsk. 01. R.* 27.

Nielsen, Jens Christian

1865 Hjørring

5.1881 Nibe

1884 (g.)

†16.7.1929

Kemiker på Fr.berg gasværk. Ap. i Ny-
købing F., Løve ap. 1900–06.

Prætorius, Albrecht Johan

1855 Odense

2.1873 Vordingborg

1877 (mdl.)

†21.3.1931

Schiøtt, Emmerich Charles Frederik
Blæsbjerg, se 1887,2

Weeke, Frederik Adolph

21.11.1865 Næstved

1. 5.1882 Nykøbing F.

1884 (g.)

†19.3.1929

Cigarfabr. i Kbh., fa. Ernst Nissen 1894–

1929. Dir. i cigarfabr. Weeke & Kjær A/S
fra 1927.

1887,2

Christensen, Jacob

1864 København

5.1882 Ribe

1885 (g.)

†

Tandlæge i South Brisbane, Australien.

Dollers, Frederik Christian Carl

20.10.1865 Thisted

1885 (g.)

†Febr. 1934

Tandlægeeks. 1891. Tandlæge i Frede-
rikshavn 1891–1926, i Kastrup fra 1926.

Erichsen, Erich Christian

12. 9.1854 København

4.1871 Århus Svane

1875 (g.)

Navn fødselsdag og -år, -sted til farmacien, lærested medhj. eksamen (karakter til kand. eks.) Beskæftigelse Anm.	Navn fødselsdag og -år, -sted til farmacien, lærested medhj. eksamen (karakter til kand. eks.) Beskæftigelse Anm.
†23.11.1916 Ap. i Seydisfjord 1901–11. Ap. i Videbæk 11–16. Død i Roskilde. <i>Frederiksen, Ove Julius</i> 5. 5.1865 Svendborg 1. 8.1881 Svendborg 1885 (mg.) †6.9.1935 Ap. i Borup 1914–22. Ap. i Vejle, Gorms ap. 22–25. <i>Funder, Carl Julius</i> 25. 6.1864 København 1. 8.1882 Nykøbing F., Vesterborg og Ebeltoft 1885 (g.) † Ass. ved Steins lab., Kbh. 1891–96.	<i>Qvist, Aage Erhardt</i> 1866 Frederiksberg 9.1882 Fr.berg H. C. Ørsted 1885 (mg.) †10.7.1933 Indeh. af A. Qvists lab., Århus. <i>Rafn, Christian Kuhlmann</i> 26. 6.1866 Ålborg 1.1883 Ålborg Svane 1886 (g.) †18.6.1925 Ap. i Thisted, Svane ap. 1891–1907. Død som rentier i Sebbesund. <i>Schiøtt, Emmerich Charles Frederik Blæs- berg</i> 14. 2.1865 Nyborg 8.1880 Nyborg 1884 (g.) †17.4.1938 Ap. i Års 1916–38.
<i>Guldager, Jens Marius Nielsen</i> , se 1899,1	<i>Timm, Axel Joachim</i> , se 1888,1
<i>Hofman-Schmidt, Victor Christian de</i> 3. 5.1864 København 1. 8.1882 Kbh. Østerbro 1885 (g.) †23.8.1917 Død i Kbh.	<i>Vilstrup, Christian Julius Bølling</i> 22. 3.1866 Resen, Struer 1. 7.1881 Århus Jernbane 1885 (mg.) †7.2.1935 Ap. i Glostrup 1915–35. <i>Wunsch, Anton Peter Bernhardt</i> 1863 København 2.1879 Viborg Svane 1883 (mg.) †11.2.1900 Manuduktør. Ass. ved univ. kem. lab. 1888–1900.
<i>Madsen, Carl Theodor Martin</i> 1862 Horsens 7.1876 Uldum 1880 (g.) †3.4.1935 Ap. i Hoboken, U.S.A. <i>Madsen, Jacob Peter Johannes</i> 1866 Horsens 8.1880 Uldum 1884 (g.) †17.4.1927	<i>Wøhlk, Alfred</i> 25. 7.1868 Frederikshavn 1.11.1882 Hjørring 1885 (mg.) †2.3.1949 Cand. phil. 1894, magisterkonferens i kemi 97. Univ. guldmed. 99. Ass. ved farm. Lærest. kem. lab. 1897–1911. Manuduktør 1891–1911. Censor ved farm. kand. eks. 1915. Eksaminator ved farm. mhjp.eks. 28. Bestm. i Danm. farm. Selsk. 16, i Fonden til det farm. Stud. Fremme 16, fm. 26. Ap. i Kbh., ap. Trinaglen 10–49.
<i>Mende, Emil Johan</i> 1865 Terndrup 1.1880 Vejle Løve 1884 (mdl.) †15.9.1942 Materialist i Kbh.	1888,1
<i>Nielsen, Niels Christian</i> 22. 9.1860 København 1. 7.1876 Varde og Viborg Svane 1884 (mdl.) †13.5.1937 Lagereksp. i fa. Alfred Benzon, Kbh.	<i>Berg, Nis Martinus</i> 17. 3.1863 Åstrup, Haderslev
<i>Petersen, Carl Christian</i> 18. 6.1860 Odense 8.1875 Odense Svane 1879 (mg.) †30.1.1933 Materialist i Kbh. Ap. i Amerika. <i>Petersen, Jean Peter</i> , se 1888,1	

Navn fødselsdag og -år, -sted til farmacien, lærested medhj. eksamen (karakter til kand. eks.) Beskæftigelse Anm.	Navn fødselsdag og -år, -sted til farmacien, lærested medhj. eksamen (karakter til kand. eks.) Beskæftigelse Anm.
<p>1. 2.1883 Kbh. Sct. Stefans 1886 (g.) †12.2.1935 <i>Christens, Carl</i> 29. 3.1867 Hjørring 1.10.1882 Kbh. Blågård 1886 (mg.) †14.4.1949 Ap. i Sæby 1895–1905. Ap. i Næstved, Løve ap. 1906–40. Bestm. i D.A. sdr. sj. kr. <i>Christens, Henrik</i> 17. 3.1866 Hjørring 1. 8.1881 Kbh. Kultorvet 1885 (mg.) †31.12.1947 Bankass. i Landmandsbanken, Kbh. Ap. i Mariager 1891–1900. <i>Christensen, Christen</i> 25.10.1862 Frederikshavn 1.11.1876 Fr.havn 1882 (g.) †4.1.1955 Best. af Nordby ap., Fanø 1890–93. Køb- mand på Fanø 93–99, materialist i Varde 1900–10. Ap. i Ø. Vrå 1922–46. <i>Christensen, Christen Bertel Nicolaj</i> 7 8.1867 Haldtostrup, Øls 1.10.1882 Fr.berg 1886 (g.) †21.2.1941 Ap. i Skive, Svane ap. 1917–41. Bestm. i D.A. Viborg-Thisted kr. 24–26. <i>Heilmann, Carl Arent</i> 2. 4.1864 Skælskør 1.1883 Skælskør 1885 (mg.) †17.2.1962 Fabrikant, adm. dir. for A/S Skælskør Frugtplantage. Ap. i Skælskør 1894– 1917. <i>Lassen, Jørgen Peter Adolf</i> 16. 4.1866 St. Jørgensbjerg 1. 8.1882 Roskilde 1885 (g.) †12.11.1916 Død i Viborg. <i>Lihme, Christian Bay</i> 1866 Ålborg 7.1882 Kbh. Krone 1885 (mg.) †10.1946 Kemiker i Amerika. <i>Lund, Andreas Martin Henrik</i> 11. 1.1866 København 1. 2.1881 Odense Svane</p>	<p>1884 (g.) †28.10.1922 Ap. i Thisted, Løve ap. 1914–22. Medl. af den farm. voldtiftret (dommer) 04– 15. Fm. i D.A. Viborg-Thisted kr. 16. Prov.-kass. i pharm. Underst. Selsk. 17. <i>Møller, Carl Frederik</i> 3. 6.1867 Kolding 8.1883 Kolding Løve 1886 (g.) †20.1.1943 Reg. farm. i Mineapolis 1891. Ap. i Nordby, Fanø 1910–20. Ap. i Ringe 20– 31. Ap. i Århus, Sdr.gades ap. 31–42. <i>Nandrup, Johan Christian</i>, se 1888,2 <i>Olesen, Niels</i> 1867 Hjørring 1883 Hjørring 1886 (mg.) †Dec. 1898 Død som kemiker på Hjørring spritfabr. <i>Petersen, Jean Peter</i> 1864 Sønderborg 8.1882 Svendborg 1885 (mg.) †4.12.1914 Ap. i Frederikssted, St. Croix 1904–14. <i>Poulsen, Poul Christian</i> 19. 6.1866 København 8.1881 Kbh. Sct. Paul 1884 (ug.) †4.2.1934 Underinsp. ved Ny Carlsberg 1888, insp. 94, overinsp. 1900. Underdir. ved Carls- berg brygg. 1906, adm. dir. 14. Æresmedl. af den norske bryggeriforen. R.*, D.M., M.T.Kfh. <i>Timm, Axel Joachim</i> 1859 Sæby 7.1874 Århus Løve 1878 (g.) †16.2.1929 Ap. i Dronninglund 1915–29. <i>Tvede, Hans</i> 1867 Frederiksberg 5.1883 Grenå og Fr.havn. 1885 (g.) †Nov. 1942 Best. af Fr.havn Løve ap. 1900–06. Fabr. i Fr.havn 07–16, i Kbh. 16–19. Prov. på Glostrup ap. 1888,2 <i>Bøggild, Gustav Julius Christian</i> 15. 1.1866 Elling</p>

Navn fødselsdag og -år, -sted til farmacien, lærested medhj. eksamen (karakter til kand. eks.) Beskæftigelse Anm.	Navn fødselsdag og -år, -sted til farmacien, lærested medhj. eksamen (karakter til kand. eks.) Beskæftigelse Anm.
1. 8.1882 Thisted 1885 (g.) †26.9.1944 Ap. i Terndrup 1907–24. Ap. i Bjerring- bro 24–44.	1865 Næstved 11.1881 Næstved 1885 (g.) †17.6.1890
<i>Dræbye, Lauritz Jens Jacob Hybertz</i> 1865 Korsør 11.1880 Lemvig 1884 (g.) †16.4.1931 Ap. i Ikast 1915–23. Ap. i Brønderslev 23–31.	<i>Nielsen, Peter Johannes Emil</i> , se 1889,1 <i>Rossing, Rudolf Valdemar Frederik</i> 18.10.1865 København 20. 4.1880 Børgense 1884 (mg.) †9.4.1924 Ap. i Skørping 1915–24.
<i>Eilschou, Emil Christian</i> 21.12.1863 Nykøbing S. 1. 9.1880 Slagelse Svane 1884 (g.) †25.4.1924 Ap. i Nykøbing S. 1915–24. <i>Færch, Christen Jacobsen</i> 25. 6.1850 Ellidshøj 1.10.1865 Ålborg Løve og Sæby 1879 (mdl.) †23.6.1923 Død i Kbh.	<i>Schiønning, Kai</i> 1867 København 4.1883 Viborg Løve 1887 (g.) † Ap. i Argentina. Konsul. <i>Schmidt, Edmund Harald Alexander</i> 1866 Riga 8.1883 Kbh. Gl. Torv 1887 (mg.) †8.7.1889 Død i Kbh.
<i>Grundtvig, Henrik Frederik Schiødt</i> 1866 Nakskov 7.1882 Århus Jernbane 1885 (mg.) †8.10.1912 Best. af Hornsyld ap. 1902–06.	<i>Schmidt, Fritz Sigvald Theodor Vilhelm</i> 23.10.1867 København 1. 8.1882 Vejle Løve 1886 (g.) †5.8.1926 Lærer i kemi for tandlægestud. 1894. Ma- nuduktør i kemi og fysik. Ass. ved sund- hedskomm. lab., Kbh.
<i>Jensen, Knud</i> 1868 København 12.1883 Kbh. Vaisenhus 1887 (g.) † Ap. i Venezuela.	<i>Schow, Johannes Aage Hagen</i> 1865 Slagelse 8.1882 Århus Løve 1885 (mg.) † Repr. i Glasgow for A/S Otto Mønsted. Dansk vicekonsul.
<i>Jermø (Jensen), Jens Rasmussen</i> 18.12.1865 Sall, Hammel 1. 4.1879 Frijsenborg 1883 (g.) †7.12.1936 Ap. i Vildbjerg 1914–23. Ap. i Struer 23– 31. Ap. i Charlottenlund 31–36.	<i>Tønnesen, Andreas</i> 18. 1.1866 Skagen 1. 8.1881 Ålborg Løve 1884 (g.) †16.5.1922 Best. af Tåstrup hj.ap. 1908–15. Ap. i Tåstrup 15–22. Broncemed. på farm. ud- st. i Prag. 1896.
<i>Kløcker, Albert</i> 1862 København 5.1885 Stubbekøbing 1887 (mg.) †3.10.1923	1889,1 <i>Arentzen, Carl Valdemar</i> 1.11.1866 København 1.11.1882 Silkeborg 1885 (g.) †9.8.1926 Fabrikkem. i Landskrona 1894–97. Ass.
Lab.forst. på Carlsberg fysiolog. lab. Red. af Archiv for Pharm. og Chemi 1894– 1911. Red. af Bryggeritid. Entomolog, udg. bl. a. af de bind af Nordens Fauna omhandl. dag- og natsommerfugle. <i>Nandrup, Johan Christian</i>	

Navn fødselsdag og -år, -sted til farmacien, lærested medhj. eksamen (karakter til kand. eks.) Beskæftigelse Anm.	Navn fødselsdag og -år, -sted til farmacien, lærested medhj. eksamen (karakter til kand. eks.) Beskæftigelse Anm.
ved Steins lab., Kbh. 1897–1913. Lab- forst. på A/S Dansk Svovlsyre- og Super- fosfat Fabr., Kastrup 1909. Chr. X E. M. 1914.	<i>Fuglsang, Anthon</i> , se 1899,2
<i>Black, Jørgen Christian</i> 21. 7.1866 København 1. 8.1882 Kbh. Hjorte 1886 (g.) †17.12.1946 Ap. i Videbæk 1916–20. Død på Fr.berg.	<i>Guldager, Jens Marius Nielsen</i> 2. 1.1866 Hjørring 1. 8.1881 Saksøbing 1885 (g.) †12.6.1930 Ap. i Ålborg, Boulevard ap. 1916–30. Østr. r. K. hæderstegn 24.
<i>Boye, Edward Sigismund</i> 14. 5.1865 Christianssted 1. 5.1883 Præstø 1885 (g.) †27.9.1946 Ap. i Brødstrup 1919–40.	<i>Gundel, Aage Peter</i> 1866 Skibby 7.1882 Vordingborg 1885 (mg.) † Ap. i Argentina.
<i>Bræmer, Ludvig Federspiel</i> , se 1889,2	<i>Gøtttsche, Charles Heinrich</i> 22. 6.1866 Frederiksberg 5.1882 Kbh. Svane 1887 (g.) †22.5.1930 Ap. i Borup 1923–30.
<i>Buhl, Hans Herman</i> 1865 Karlby 8.1880 Ringe 1884 (mg.) †18.6.1920 Best. af Hovedgård ap. 1912–15. Ap. i Gudumholm 1915–20.	<i>Haugsted, Holger</i> 7. 3.1837 Kragelund, Silkeborg 1. 8.1882 Kbh. 1886 (g.) †1.12.1936 Købmand og materialist i Skælskør siden 1892.
<i>Christensen, Jes Valdemar</i> 1867 Enslev 9.1883 1887 (mg.) †7.1.1911 Prov. på Grenå ap.	<i>Helm, Carl Valdemar Nicolai Quatrième</i> 14. 4.1864 Flensborg 1. 5.1881 Odense Løve 1884 (g.) †26.3.1944 Ap. i Neksø 1893–1910, ap. i Middelfart 1910–26. Død i Roskilde.
<i>Dehlholm, Valdemar</i> 15. 1.1868 Nimtofte 8.1882 Viborg og Ålborg Løve 1885 (g.) †14.5.1951 Ap. i Vejle, Løve ap. 1908–19. Ap. i Kbh., Vaisenhus ap. 1918–30. Fm. for D.A. Horsens-Vejle kr. 11–19.	<i>Johansen, Lauritz Peter Valdemar</i> 10. 9.1966 Knudstrup 8.1881 Frijsenborg 1885 (g.) †1943 Reg. farm. i Michigan. Dansk tandl.eks. 1903. Tandlæge i Silkeborg.
<i>Engberg, Heinrich Christian</i> 1864 Vedby 9.1883 Kbh. Nr.bro 1887 (g.) † Ap. i U.S.A.	<i>Kihl, William Jacob Tage Carl</i> 13. 4.1867 København 9. 3.1883 Nykøbing F. Løve 1886 (g.) †1.5.1944 Materialist i Nykøbing F. 1891–1917, fa- brikant fra 17.
<i>Friis, Ove Trap</i> 23. 2.1867 Næstved 1. 8.1883 Odense Løve 1887 (mg.) †28.4.1937 Cand. polyt 1894. Ass. ved Steins lab., Kbh. 96–97. Fabriksing. i Finska Soda- fabriken, Helsingfors. Bestm. i D.F. 96– 98.	<i>Kinch, Nicolaj Peter</i> 31.10.1866 Kalundborg 8.1883 Roskilde Dom 1887 (g.) †18.6.1924 Materialist i Bogense 1895–1909. Ap. i Holsted 1917–24.

Navn fødselsdag og -år, -sted til farmacien, lærested medhj. eksamen (karakter til kand. eks.) Beskæftigelse Anm.	Navn fødselsdag og -år, -sted til farmacien, lærested medhj. eksamen (karakter til kand. eks.) Beskæftigelse Anm.
<p><i>Kruuse, Christian</i> 6. 6.1867 Tårnborg 8.1884 Odense Svane 1888 (mg.) †30.7.1952 Cand. phil. 91, mag. scient. 95. Lektor ved Randers Statsskole.</p> <p><i>Nansen Jacob Johannes Thorlund</i> 1867 Saltum 5.1883 Ålborg Løve, Saltum og Løk- ken 1885 (g.) †23.3.1946</p> <p><i>Nielsen, Peter Johannes Emil</i> 9. 8.1868 Roskilde 1.11.1882 Kbh. Svane 1887 (mg.) †11.8.1936 Ap. i Ejby 1915–36.</p> <p><i>Nielsen, Thorkild Jørgen Carl</i> 5.10.1865 Kerteminde 1. 2.1881 Kerteminde 1884 (ug.) †31.1.1945 Ap. i Bramminge 1915–27, ap. i Odense, Ørnen 1927–45. Bestm. kass. i D.A. Ribe- Ringk. kr. 1923–28.</p> <p><i>Spang, Peter Johannes</i>, se 1889,2</p> <p><i>Strøyberg, Johannes Vilhelm</i> 3.10.1866 Assens 1. 2.1883 Assens og Ålborg Svane 1885 (g.) †17.8.1944 Ap. i Assens 1905–35. Borgmester i As- sens 1918–21. Bestm. i D.A. Fyns kr. 06.</p> <p><i>Strøyberg, Valdemar</i> 5.12.1866 Ålborg 1. 2.1884 Assens 1887 (g.) †28.12.1943 Ap. i Ålborg, Svane ap. 1909–32.</p> <p><i>Thruø, Antonius Andersen</i> 1860 v. Ebeltoft 5.1874 Ebeltoft 1878 (mdl.) † I Amerika.</p> <p><i>Vollertzen, Carl August</i> 31. 5.1867 1. 7.1883 Kbh. Svane 1887 (mg.) †25.1.1941 Ap. i Humble 1915–25. Ap. på Fr.berg, ap. Godthåb 1925–41. Bestm. i D.A.</p>	<p>1919–20. Fm. (medstifter) for P.A.S. 26– 27. 1889,2</p> <p><i>Ballentin, Vilhelm Ludvig</i> 2.12.1868 København 5.1883 Bogense 1887 (mdl.) †14.7.1940 Materialist i ca. 20 år i Odense.</p> <p><i>Bergmann, Valdemar</i> 1868 København 8.1883 Kbh. Hjorte 1887 (g.) † I Australien.</p> <p><i>Brandt, Ernst Peter</i>, se 1890,2</p> <p><i>Bræmer, Ludvig Federspiel</i> 8. 5.1867 København 6. 2.1883 Kbh. Svane 1887 (mg.) †22.5.1920 Musiker i Kbh.</p> <p><i>Bugge, Carl Christian Thomas</i> 29. 5.1868 Lyngby 1. 2.1883 Kbh. Fr. Hosp. og Løve 1886 (g.) †27.3.1926 Ap. i Herning, Østergades ap. 1919–26.</p> <p><i>Dous, Carl Philip Emil le</i>, se 1890,2</p> <p><i>Fahrenholtz, Peter Julius</i> 26. 7.1867 Køge 1.1883 Køge 1886 (g.) † 12.5.1927 Materialist i Kerteminde 1895.</p> <p><i>Fuglsang, Anthon</i> 1865 Vestervig 7.1882 Hobro og Uldum 1885 (mg.) † Landmand.</p> <p><i>Hovager (Jørgensen), Charles Peter</i> 17.12.1868 Nakskov 1. 8.1884 Kbh. Chr.havn 1888 (mg.) †3.11.1936 Ap. i Ballerup 1918–30. Ap. i Kbh., Sct. Pauls ap. 1930–36.</p> <p><i>Jantzen, Holger</i>, se 1890,2</p> <p><i>Møller, Axel Langhoff Barfod</i></p>

Navn fødselsdag og -år, -sted til farmacien, lærested medhj. eksamen (karakter til kand. eks.) Beskæftigelse Anm.	Navn fødselsdag og -år, -sted til farmacien, lærested medhj. eksamen (karakter til kand. eks.) Beskæftigelse Anm.
<p>1866 Odense 7.1882 Odense Løve 1885 (mg.) †16.12.1918 Ap. i Balling 1914-18. <i>Nielsen, Otto</i> 24. 4.1865 Kolding 8.1884 Kolding Løve 1887 (g.) †9.3.1931 Ap. i Vejle, Svane 1917-31. <i>Nyholm, Axel Leth</i> 11. 4.1866 Ørriidslev 5.1884 Næstved Løve 1887 (g.) †16.4.1936 Hotelejer i Brovst. Materialist 1892-97. Repr. 1897-1911. Cigargross. i Kbh. 1911. <i>Nørgaard, Axel Emil</i> 1867 København 7.1884 Rudkøbing 1888 (g.) † Kemiker ved Hammersmiths Destill., London. <i>Overbye, Niels Johan</i> 1862 København 8.1879 Lemvig 1883 (mdl.) †9.8.1902 Død i Næstved. <i>Petersen, Johannes Alfred</i> 1866 Thisted 9.1883 Kbh. Gl. Torv 1887 (g.) †16.11.1921</p>	<p><i>Spang, Peter Johannes</i> 1867 Køge 8.1884 Lyngby 1887 (g.) †16.12.1900 Materialist i Vejle. <i>Svendson, Thorvald Hansen</i> 27. 9.1867 Bjergby 1. 8.1883 Ebeltoft 1887 (mg.) †2.12.1922 Ap. i Galten 1915-22. <i>Tauber, Hans Peter</i> 1868 København 11.1884 Kbh. Chr.havn 1888 (mg.) †5.7.1945 Ap. i Brooklyn, New York <i>Thalbitzer, Billy</i> 6. 4.1866 Viborg 4.1883 Skive 1886 (g.) †28.12.1928 Prov. på forsk. ap. 1889-1909. Indeh. af sygeplejeforretn. på Fr.berg 1910-27. <i>Thomsen, Niels Aabling</i> 13. 7.1867 Nr. Vollum 1. 8.1884 Ribe 1888 (mg.) †16.7.1940 Ap. i Nysted 1893-1910. Ap. i Køge 1910 -30. Fm. i D.A. sdr. sj. kr. 19. Censor ved farm. medhj.eks.</p>
<p><i>Poulsen, Mads Christian</i> 1865 Timring 9.1883 Søtorup 1885 (mg.) † Ap. i Brooklyn, New York. <i>Rasmussen, Jørgen Christian</i> 1868 Odense 2.1883 Assens 1886 (mg.) † <i>Ring, Aage Johannes</i> 6.11.1868 Hjørring 8.1884 Fr.sund 1887 (mg.) † Cand. polyt. 1901. Ingeniør i Kbh.s magi- strat.</p>	<p>1890,1 <i>Abildgaard, Carl Peter August Larsen</i> 7. 7.1865 Kbh. 1. 9.1880 Kbh. Gl. Torvs 1884 (g.) †27.4.1932 Ap. i Nykøbing F., Løve ap. 1906. <i>Bie, Viggo</i> 4. 6.1867 Hobro 8.1884 Randers Løve 1888 (g.) †16.3.1950 Assist. på bryggeriet Ceres, Århus. Bryg- m. 1898. Underdir. ved A/S Østjyske bryggerier 1915. Adm. dir. for samme 25. Bestm. i Bryggeriforen. 25. R.* 31. <i>Boesen, Adolf Frederik Valdemar</i> 25.10.1867 Kbh. 5. 6.1884 Holstebro 1888 (mg.)</p>

Navn fødselsdag og -år, -sted til farmacien, lærested medhj. eksamen (karakter til kand. eks.) Beskæftigelse Anm.	Navn fødselsdag og -år, -sted til farmacien, lærested medhj. eksamen (karakter til kand. eks.) Beskæftigelse Anm.
†22.10.1921 Ap. i Vejen 19.	†4.11.1917
<i>Bruun, Severin Andreas Buchwaldt</i> , se 1890,2	<i>Klem, Søren</i> 13. 5.1866 Hornslet 1. 6.1884 Århus Løve og Hornslet 1888 (mdl.) †2.2.1938 Repr. i Kbh.
<i>Christensen, Sofus Vilhelm</i> 12. 3.1868 Valby 7.1884 Kbh. Østerbro 1888 (g.) †6.2.1937 Ap. i Næstved, Svane ap. 1927. Ap. i Ruds-Vedby 1916–27.	<i>Knudsen, Knud Christian</i> 1864 Todslette 4.1884 Ringe 1887 (g.) †Okt. 1895 Materialist i St.-Heddinge.
<i>Christiansen, Herman Bohn</i> 1867 Svaneke 8.1885 Uldum 1888 (g.) †16.2.1920 Ap. i San Francisco, U.S.A.	<i>Krarup, Sofus</i> 1867 Kbh. 8.1883 Randers Svane 1887 (mdl.) †5.6.1905 Ap. i New York.
<i>Engel, Axel Siegfried Villiam</i> 4. 6.1868 Kbh. 1. 8.1884 Nakskov 1888 (g.) †April 1934 Fabrikant i Kbh., firma: Engel & Kisky. Ansat i firmaet 1898, medindeh. 1905, eneindeh. 29. Form. for Foren. af danske Chocolate- og Sukkervarefabr. 12. Medl. af industrirådet og af industriforen. repr- skab 14. Medl. af industrifagenes hoved- best. og af toldrådets appeludvalg. Best- m. i Dansk Reklame Foren. R.* 23, Fr. M.A. 03.	<i>Larsen, Fritz</i> 15. 9.1867 Ålborg 1. 5.1882 Kbh. Vesterbro 1886 (mg.) †9.4.1918 Ap. i Vrå 1916. Form. i D.F. Lolland- Falster kr. –1916.
<i>Engelhardt, Andreas Henrik Otto</i> 7.12.1867 Kbh. 1. 2.1885 Kbh. Blågårds 1888 (mg.) †25.7.1922 Assist. ved Steins Lab. 1891–97. Insp. ved Smør- og Margarinekontr., Kbh. 1897. Kons. for Landbrugsmin. 1905. R.* 13.	<i>Rosen, Arthur</i> 7. 1.1865 Julianehåb, Grønland 1.10.1882 Kbh. Vaisenhus 1885 (ug.) †27.7.1952 Ap. i Hadsten 1916–44.
<i>Faber, Henning Christen</i> 1865 Horsens 1884 Præstø 1888 (g.) †	<i>Ruschke, Herman Theodor Vilhelm</i> 1867 Lyngby 4.1885 Kbh. Kgl. Hof og Frederiks- borg 1888 (mg.) †7.3.1896 Død i New York.
<i>Frøhlich, Anton Gottlieb</i> 6.11.1865 Kbh. 9.1884 Kbh. Nørrebro 1888 (mg.) †8.2.1933 Ap. i Kbh., Hellerup Jernbane ap. 1917.	<i>Schacht, Ludvig Vilhelm Peter</i> 1867 Randers 7.1882 Hjørring 1887 (mdl.) †Marts 1953 I Amerika.
<i>Juhl, Johannes Ditlev Christensen</i> 22. 8.1868 Kolding 30. 6.1884 Sorø 1888 (g.)	<i>Schou, Carl Edvard</i> 1869 Kbh. 11.1885 Hjørring 1888 (g.) † Ap. i Brooklyn. <i>Svarrer, Jakob Johansen</i> 13. 2.1867 Kbh. 7.1882 Esbønderup 1885 (mg.)

Navn
fødselsdag og -år, -sted
til farmacien, lærested
medhj. eksamen (karakter til kand. eks.)
Beskæftigelse
Anm.

Navn
fødselsdag og -år, -sted
til farmacien, lærested
medhj. eksamen (karakter til kand. eks.)
Beskæftigelse
Anm.

†20.9.1953
Ap. i Kbh., ap. Bjørnen 1923–50.
Thaarup, Jens Christoffer Frederik
1867 Børglum
8.1884 Ringsted
1887 (mg.)
†11.6.1924
Ap. i Kbh., Holmbladsgades ap. 1923.
Best. af Hals hjælpeapotek –14. Ap. i
Hals 14–23.
Winther, Jens Frederik
24.11.1868 Mariager
1.10.1884 Skive Løve
1888 (g.)
†13.3.1932
Ap. i Lundby 1922.
Wulff, Niels Bygom Krarup
1865 Vejle
8.1883 Århus Svane
1887 (mg.)
†15.4.1916
Ap. i Haderup 1914.

1890,2

Becker, Carl Ludvig
1868 Frederikssund
10.1884 Randers Løve
1888 (g.)
†Dec. 1953
Ap. i Middelfart 1907–10. Grosserer i
Kbh., senere materialist i Haderslev.
Brandt, Ernst Peter
25. 1.1867 Egeskov, Kværndrup s.
1. 8.1883 Odense Svane
1886 (g.)
†14.8.1945
Ap. i Ringe 1931–42. Ap. i Vamdrup 18–
31.
Bruun, Severin Andreas Buchwaldt
1866 Asmild v. Viborg
9.1883 Horsens og Viborg Svane
1887 (mg.)
†2.8.1921
Dir. for den kgl. Porc. fabr. Udsalg i
Paris. Fhv. journalist i Kbh. Død i Paris.
Dous, Carl Philip Emil le
1866 Kbh.
8. 1883 Kbh. Kultortvets
1887 (g.)
†1.11.1936
Assist. ved biotekn. kem. lab., polyt. Læ-
reanstalt, Kbh. fra 1.2.22–1.4.36. Labora-
torieforst. i Frankfurt a.M. 1893–1922.
Konsulatsekr. smst. 1911–12.

Glæsel, Holger Steenstrup
23. 1.1868 Skarrild s.
11.1883 Randers Løve
1887 (g.)
†24.7.1940
Fhv. ap. i Guayaquil, Equador (firma:
Boteca y Drogueria Alemana). Dansk
konsul 1912.
Hansen, Carl Herman
18. 9.1868 Odense
8.1884 Odense Løve
1888 (ug.)
†9.1.1958
Direktør for d. kgl. Veterinær- og Land-
bohøjskole 1933–39. Dyrlægeeks. 1897.
Docent (i farmakologi) ved Landbohøj-
skolen 1901, prof. 06–34. Efor for Land-
bohøjskolens ap. og først. for klinik for
mindre husdyr –34. Farmakol. kons. for
Veterinærphysikatet og det veterin. Sund-
hedsråd. Form. for den danske Dyrlæge-
foren. 17–24. Best. i Foren. til Dyrenes
beskyttelse i Danm. 27. Censor ved farm.
kand. eks. Bestm. i A/S Bakteriolog. La-
bor. Ratin 33. Medl. (form.) af udvalget
til udarb. af Ph. vetr. 33. Æresmedl. af
Den danske, Den sønderjyske, Den fyn-
ske, Den finske, Den norske og Den
svenske Dyrlægeforening.
Hansen, Niels Martin
1867 Kbh.
8.1882 Lyngby
1885 (g.)
†7.6.1907
Heimann, Raphael David
4. 5.1869 Kbh.
1. 7.1884 Kbh. Kong Salomons
1888 (ug.)
†6.7.1945
Ap. i Kbh., St. Vibenshus ap. 1916. Hosp.
ap. Øresunds hosp., Kbh. 1904–19.
Hørluck, Hans
16.10.1868 Rurup i Branderup s. i
Nordslesvig
1. 8.1885 Ålborg Svane
1889 (g.)
†12.2.1934
Ap. i Hjørring (og i Sindal 1897–1904).
Medl. af Hjørring byråd 1917–21. Af
Menighedsrådet 12–30. Form. for Hjør-
ring Børneasyl. Form. for sønderjysk
Forening i Hjørring fra 1898. Bestm. i
A/S Hjørring Diskontobank. Bestm. i
D.A. Ålborg-Hjørring kr. 1904, form. 14–
17. R.* 26.

Navn fødselsdag og -år, -sted til farmacien, lærested medhj. eksamen (karakter til kand. eks.) Beskæftigelse Anm.	Navn fødselsdag og -år, -sted til farmacien, lærested medhj. eksamen (karakter til kand. eks.) Beskæftigelse Anm.
<p><i>Jantzen, Holger</i> 1869 Kbh. 8.1885 Kalundborg Svane 1888 (mg.) †24.11.1933 Fhv. dir. for en sukkerfabr. på Java.</p> <p><i>Johannessen, Laurits Christian</i> 28. 5.1870 Odense 7.1885 Varde 1899 (ug.) †29.3.1941 Ap. i Kbh., Brønshøj ap. 1924. Hosp.ap. på Fr.berg hosp. 04–24. Censor ved farm. medhj.eks. 28. Har offentliggjort flere farm.-vidensk. arbejder.</p>	<p>Ap. i Kbh., Smallegades ap. 1926. Ap. i Hornsyld 14–26. Bestm. (næstfm.) i D.A. Horsens-Vejle kr. 19–22. Best. suppl. i D.A. 30–33. Censor ved farm. kand.eks. Suppl. til forfremmelsesrådet, valgt af D.A. 32.</p> <p><i>Nyholm, Valdemar</i> 5. 8.1868 Hvilsager 8.1884 Nyborg 1888 (mg.) †22.11.1936 Kemiker ved De danske Sukkerfabr. 1896.</p>
<p><i>Knudsen, Thorvald</i>, se 1892,1</p>	<p><i>Pedersen, Hans Christian</i> 1868 Horne 8.1884 Fåborg 1888 (mg.) † I Amerika.</p>
<p><i>Krarp, Alfred Valdemar</i> 23.12.1868 Buttrup v. Holbæk 7.1883 Kbh. Kong Salomons 1887 (ug.) †2.8.1920 Assistent ved Landbohøjskolens forsøgslab. 1894. D. vid. Selsk. Prisbelønning 1902. Best. af Landbohøjskolens ap. 09. Ap. i Kbh., Delfin ap. 19.</p>	<p><i>Petersen, Axel Vilhelm</i> 8. 3.1868 Sønderborg 1. 8.1885 Ribe 1889 (g.) †6.1.1921 Grosserer i Kbh., firma: Axel Petersen & Co.</p>
<p><i>Krarp, Niels Bygom</i>, se 1891,2</p>	<p><i>Poulsen, Anthon Christian Elias Adolf</i> 5. 6.1865 Thorsted v. Horsens 1. 6.1882 Horsens Søndergades 1885 (ug.) †28.2.1960 Materialist i Assens 1891. Bestm. D.F. 1890–91.</p>
<p><i>Larsen, Niels Johannes Arnold</i> 3. 8.1867 Valby 1. 8.1884 Roskilde Dom 1888 (g.) †26.11.1934 Ap. i Roskilde, Svane ap. 1931. Medejer af Christianssted ap., St. Croix 1904–14. Best. af Frederikssted ap., St. Croix 14–19. Ap. i Farsø 19–31. Bestm. (næstfm.) i D.F. Århus-Randers kr. 03–04. I ca. 8 år kongevalgt medl. af St. Croix kolonialråd. Bestm. i D.A. Ålborg-Hjørring kr. 23–24.</p>	<p><i>Rasmussen, Christian Jørgen Marius</i> 1865 Svendborg 8.1882 Rudkøbing 1885 (g.) †8.2.1953 Direktør for A/S Crone & Møller, Kbh.</p>
<p><i>Müller, Carl Jørgen August</i> 1868 Sæby 7.1885 Ålborg Svane 1889 (g.) †8.7.1962 Tandlægeeks. 1896. Tandlæge i Kbh. Bronced. på den farm. Udst. i Prag 96.</p>	<p><i>Svarrer, Thomas</i>, se 1891,2</p>
<p><i>Møller, Hans Christian Theodor</i> 20. 5.1869 Nykøbing F. 8.1885 Nykøbing F. Svane 1889 (mg.) †22.12.1940</p>	<p><i>Wedel, Viggo Emil Peter</i> 11. 7.1868 Kbh. 1.10.1885 Grenå 1889 (mg.) †21.3.1945 Ap. i Kbh., Sorte Hest ap. 1926. Ap. i Hedensted 14–26. Provinskass. i Det pharmaceutiske Understøttelsesselskab 07–25. Revisor i samme 28. Dir. i A/S Lassen & Wedel, Fr.berg.</p> <p><i>Winding, Ole Christian Andreas</i> 13.10.1866 Hyllested 11.1880 Viborg Løve og Ebeltoft 1885 (g.)</p>

Navn fødselsdag og -år, -sted til farmacien, lærested medhj. eksamen (karakter til kand. eks.) Beskæftigelse Anm.	Navn fødselsdag og -år, -sted til farmacien, lærested medhj. eksamen (karakter til kand. eks.) Beskæftigelse Anm.
†1.3.1938 Ap. i Svendborg, Sct. Nicolai ap. 1930. Ap. i Brande 16–30. <i>Worm, August Sophus</i> 1869 Ålborg 8.1884 Vejle Løve 1888 (mdl.) † I Amerika. <i>Ørnstrup, Carl Richard Laurits</i> 1866 Svendborg 12.1884 Kbh. Nørrebro 1888 (mg.) † Fhv. ap. i Buenos Aires.	Kbh. 1891–94. <i>Jensen, Jens Kirkeby</i> 1868 Rind 8.1884 Koldby 1888 (g.) † Ap. i Brooklyn. <i>Jonsson, Ernst Sigvard Albert Landt</i> 18. 1.1867 Fredensborg 1. 1.1882 Frederiksborg 1885 (g.) †1.3.1922 Best. af Lundby hjælpeapotek 1911–16. Ap. i Lundby 17. <i>Kierkemann, Valdemar</i> 1869 Kbh. 4.1885 Kbh. Kultorvets 1888 (g.) † Indh. af Dr. O. Piepers kem. Lab. i Ham- borg.
1891,1 <i>Andersen, Anders</i> 12. 1.1861 Vissenbjerg s. 12. 4.1886 Assens 1889 (mg.) † Materialist i Odense 1897. <i>Arbo-Bähr, Carl Frederik</i> 27. 3.1869 Præstø 1. 1.1885 Præstø 1888 (g.) †23.2.1920 Dir. for A/S Arbo-Bähr i Kbh. <i>Bendix-Nielsen (Nielsen), Anton Frederik</i> 29.12.1867 Kellerup, Hørup s. 1. 9.1884 Hobro 1888 (mg.) †22.6.1955 Ap. i Slagelse, Jernbane ap. 1928–48. Ap. i Allinge 15–28. <i>Blicher, Viggo</i> 1867 Kbh. 1882 Brovst 1886 (mg.) †3.7.1914 Ap. på Long Island i New York. <i>Boysen, Valdemar</i> 1866 Tørning Mølle v. Haderslev 1884 Næstved 1888 (mg.) †3.11.1900 Ap. i Nykøbing F., Løve ap. 1895. <i>Høyrrup, Hans Peter</i> 31.12.1867 Kavslunde 1. 9.1886 Mariager 1889 (ug.) †1915 Ap. i Amerika. Assist. på Steins lab.,	1888 (g.) † Indh. af Dr. O. Piepers kem. Lab. i Ham- borg. <i>Larsen, Søren Christian</i> 1868 Køge 8.1884 Køge 1888 (mdl.) †18.5.1915 Materialist i Århus 1898. <i>Lauritzen, Lauritz Christian</i> 1862 Ikast 1879 Kjellerup 1881 (mdl.) †Okt. 1926 Forvalter i firma Th. Lose & Co., Kbh. <i>Mehren, Victor Albert van</i> 10. 3.1869 Helsingør 1886 Helsingør 1889 (mg.) †1.9.1938 Ap. i Kbh., Sct. Jacobs ap. 1926. Best. af Skibby ap. 15–19. Ap. i Skibby 19–26. Bestm. i Forsikringsforen. for Farm. i Danmark. <i>Nielsen, Alfred Hans</i> 21. 6.1869 Jyderup 4. 9.1885 Bogense 1889 (mg.) †13.5.1954 Ap. i Frederikssund 1917–39. Ap. i Fre- deriksværk 03–04. Ap. i Rønne 07–12. <i>Nielsen, Anton Frederik Bendix, se</i> <i>Bendix-Nielsen</i> <i>Tønnesen, Antonius</i> 1. 4.1868 Skagen 1. 7.1884 Ringkøbing

Navn fødselsdag og -år, -sted til farmacien, lærested medhj. eksamen (karakter til kand. eks.) Beskæftigelse Anm.	Navn fødselsdag og -år, -sted til farmacien, lærested medhj. eksamen (karakter til kand. eks.) Beskæftigelse Anm.
1888 (mg.) †21.12.1949 Ap. i Tåstrup 1922. Ap. i Stoholm 14–22.	†10.8.1939 Ap. i Esbønderup 1919–37. <i>Harth-Olsen, August Alexander Nicolai</i> 25. 6.1870 Helsingør 1. 8.1887 Randers Løve
1891,2 <i>Andersen, Carl Christian, se Andersen-Egede</i>	1890 (g.) †19.11.1934 Ap. i Århus, Sct. Pauls ap. 1933. Ap. i Holstebro, Svane ap. 18–33.
<i>Andersen-Egede (Andersen), Carl Christian (Egede)</i> 28. 5.1867 Kbh. 1. 8.1884 Kbh. Sct. Pauls 1888 (g.) †8.9.1950 Ap. i Kbh., Fr.berg ap. 1930. Ap. i Hes- selager 19–30. Best. af ap. Falken, Kbh. 17–18. Medl. af Fr.berg huslejenævn 16– 20.	<i>Hornbeck, Emil Rikard Agnar</i> 1869 Kbh. Kbh. Svane 1890 (g.) † Ap. i New York. <i>Jacobsen, Haagen</i> 9. 5.1870 Horsens 11.1886 Ebeltoft 1890 (g.) †9.4.1918
<i>Birch, Niels Christian Albert</i> 15. 4.1869 Kbh. 1.11.1884 Kbh. Kgl. Fred. Hosp. 1888 (g.) †21.10.1928 Ap. i Haderup 1916–26. Ap. i Esbjerg, Krone ap. 26. Medstifter af D.F. Ribe- Ringkøbing kr. 03. Form. i D.A. Viborg- Thisted kr. 10–15.	Ap. i Århus, Svane ap. 1909–18. <i>Johansen, Georg Sophus Ferdinand</i> 7. 9.1871 Kbh. 1.1887 Kbh. Gl. Torvs 1890 (mg.) †23.2.1941 Ap. i Fåborg, Løve ap. 1911.
<i>Bredorf (Rasmussen), Georg Vilhelm</i> 27. 7.1867 Kbh. 1. 8.1884 Kbh. Vaisenhus 1888 (g.) †1.12.1924 Ap. i Haderup 1903–06. Ap. i Riserup 19.	<i>Kjær, Hans Peter Oluf Nielsen</i> 1867 Fuglebjerg 11.1882 Kbh. Krone 1888 (mdl.) †1.1.1923 Materialist i Herning <i>Krarup, Niels Bygom</i> 1867 Årup 2.1884 Vejle Løve
<i>Bärenholdt, Julius Gilbe</i> 4.10.1868 Køge 1.11.1885 Rønne 1890 (mg.) †19.8.1926 Ap. i Viborg, Sct. Mathias ap. 1917.	1887 (mg.) †7.2.1933 Ap. i Brooklyn, U.S.A. <i>Møller, Ernst Hans Nielsen</i> 1867 Holbæk 8.1884 Randers Svane
<i>Djurhuus, Andreas</i> 1864 Klaksvig Mariager 1883 (mdl.) † Købmand på Færøerne.	1888 (g.) †20.10.1923 Materialist i Herning. <i>Oest, Emil Heinrich</i> 28. 2.1870 Kbh. 1. 8.1886 Svendborg 1890 (g.) †18.10.1940 Ap. i Havdrup 1923.
<i>Eising, Frederik Helmuth Marius,</i> se 1892,2 <i>Gamst, Frederik Sophus, se 1892,2</i>	<i>Rasmussen, Georg Vilhelm, se Bredorf</i> <i>Ruschke, Axel Alexander Egmont</i> 1869 Skovhuse
<i>Gottschalk, William</i> 19. 9.1867 Kbh. 8.1885 Thisted 1889 (g.)	

Navn
fødselsdag og -år, -sted
til farmacien, lærested
medhj. eksamen (karakter til kand. eks.)
Beskæftigelse
Anm.

Navn
fødselsdag og -år, -sted
til farmacien, lærested
medhj. eksamen (karakter til kand. eks.)
Beskæftigelse
Anm.

11.1887 Kbh. Løve
1890 (mg.)
†
Ap. i New York.
Rønning, Axel
20. 9.1870 Kbh.
1. 8.1886 Kbh. Vesterbro
1890 (mg.)
†5.5.1948
Ap. i Holte 1919.
Schepelern-Petersen, Christian August
1867 Skårup
8.1885 Horsens Søndergades
1889 (g.)
†1906
Insp. ved Vejleford Sanatorium.
Svarrer, Thomas
16. 7.1868 Kbh.
8.1884 Frederikshavn
1888 (g.)
†17.4.1921
Reg. Drogist i U.S.A. 1893. Ap. i Åle-
strup 1916.

Sünckenberg, Hilmar Frederik, se 1893,1

Trautner, Theodor
1870 Bjergby
8.1886 Rudkøbing
1890 (mg.)
†
I Amerika.
Wiberg, Raphael Vilhelm
1868 Kbh.
Ringsted
1886 (mg.)
†
I Amerika.
Wilkens, Søren Johannes Sandberg
1870 Ringsted
5.1886 Vejle Løve
1889 (g.)
†6.3.1951
Pens. prov. Ap. i Frederikshavn 1912-19.
Ørsted, Aage
1868 Kbh.
1890 (mdl.)
†1935?
Vingrosserer i Kbh., firma Ad. Hartvigs
efft.

Ørum, Oscar Helmouth, se 1893,2

1892,1

Albeck, Ludvig, se 1892,2

Becker, Axel, se 1892,2

Bjerre, Nicolai
7. 7.1870 Kbh.
12.11.1886 Kbh. Nørrebro
1890 (mg.)
†22.4.1938
Ap. i Kbh., kgl. Fred. Hosp. ap. 1911.
(Forp. af samme fra 04). Assist. på farm.
Lærestalt 1893-1904, docent smst. (i
farmaci) 1900-27. Eksaminator ved farm.
medhj.eks. 14-18. Bestm. (og kass.) i
fonden t. d. farm. stud. fr. 16. Medl. af
den fagl. voldgiftsret 18. Efor for det
Cappelske pensionslegat. Medl. af det
faste udvalg i Kbh.s brandfors. Bestm. i
A/S Arbo-Bähr & Co. Form. for Schnee-
klothianersamfundet 10-21. Form. for
det kgl. kbh. skydeselskab 21-22. Best. 25.
Medl. af Frederikskirkens menighedsråd.
Medl. af kontrolkomiteen i Haand i
Haand. Bestm. i det kbh.ske og Nørre-
bros asylselskab. Bestm. i foren til ho-
vedstadens forskønnelse. Har skrevet Læ-
rebog i Latinsk Grammatik og Receipt-
læsning 17. Vejledn. i kemisk præpara-
tion m. m. R.* 23. D.M. 32.

Borch, Olaf Georg
21. 8.1871 Kbh.
6.1886 Kbh. Nørrebro
1890 (mg.)
†5.4.1948
Repr. i Kbh.

Bramhelft, William Anton
1867 Frederiksberg
Silkeborg
1887 (g.)
†
I Amerika fra 1897.

Hansen, Sophus Levin, se *Levin-Hansen*
Heuckendorff, Karl Jørgen, se 1892,2

Kabell, Frederik
21. 9.1871 Kbh.
1. 8.1886 Thisted
1890 (mg.)
†23.7.1943
Best. af Samsø ap. 1896-1905. Ap. i Vor-
dingborg (og Lundby) 1905-10. Ap. i
Randers, Svane ap. 10-19. Indh. af Køl-
sters Bitterfabrik, Randers 10. Vicepræ-
sident i F.D.M. 13. Medl. af Randers by-
råd 17. Form. for Samfundshjælpen i
Randers, for A/S Randers Margarinefab-
rik, for Foren. af Sygehusbestyrelser i

Navn
fødselsdag og -år, -sted
til farmacien, lærested
medhj. eksamen (karakter til kand. eks.)
Beskæftigelse
Anm.

Navn
fødselsdag og -år, -sted
til farmacien, lærested
medhj. eksamen (karakter til kand. eks.)
Beskæftigelse
Anm.

Danmark og for Fors. A/S Provincia.
Medl. af best. for Randers-Hadsund og
Viborg-Fårup jernbaner, for A/S Absa-
lon, for landsforen. Den pers. Friheds
Værn, for Kommunernes Kulkontor, for
Foren. af købstadskommunale Elektri-
citetværker og for Dansk Brændsels- og
Kontrolforening. R* 20. D.M. 41.

Knudsen, Thorvald

1865 Trøjborg i Slesvig

9.1883 Holstebro og Brørup

1885 (g.)

†23.4.1951

Ap. i Nykøbing F., Løve ap. 1895–99.

Ap. i Fredericia, Løve ap. 1899–1918.

Kongsted, August Julius Helmuth

1870 Slagelse

8.1886 Slagelse

1890 (mg.)

†24.4.1939

Ap. i Kbh., Løve ap. 1908–17 og fra 20.
Ejer af Løvens kemiske Fabrik. I 1923
påbegyndtes fabrikation af Insulin Leo,
der i 1924 udskiltes som selvejende in-
stitution. Medl. af Nord. Insulinlabora-
toriums best., form. 38. Form. i Medici-
nalfabrikantforeningen af 1933. For-
tjenstmed. i guld 1934.

Krogh, Arthur Mathias, se 1893,1

Levin-Hansen (Hansen), Sophus, se 1892,2

Lund, Jules Ferdinand

11. 9.1866 Kbh.

1888 Nakskov og Kbh. Sorte Hest

1891 (mg.)

†30.3.1959

Lektor ved Købmandsskolen.

Meyer, Victor Hans

1870 Kbh.

11.1887 Fuglebjerg

1890 (g.)

†1.3.1942

Grosserer i Kbh., firma: Trojel & Meyer.

Medejer af Vaisenhus ap., Kbh. 1902–18.

Meyer, Aage Adolph

1867 Århus

Hobro

1886 (g.)

†23.5.1904

Død i Superior, Wisconsin.

Michelsen, Peter Carl

1871 Kbh.

8.1886 Frederiksberg

1890 (g.)

†6.1.1910

Petersen, Julius Heinrich

23.4.1869 Fredericia

1. 8.1885 Fredericia

1890 (mdl.)

†26.11.1929

Prov. på H. C. Ørsteds ap., Kbh.

Rohde, Johannes Theophilus

16.11.1867 Vesterbølle

2.1886 Kbh. Sorte Hest

1889 (mg.)

†1.3.1923

Bryggeridir. i Kalundborg 1899.

Rubow, William Herluf

1869 Kbh.

1. 8.1885 Kbh. Hjorte

1889 (mg.)

†4.1.1948

Fhv. fabrikant i Kbh., firma: A. Sø-
borgs fabr.

Schultz, Hans Clausen

27. 1.1868 Akjær, Ganderup

1.11.1886 Århus Svane

1890 (g.)

†15.7.1955

Ap. i Kerteminde 1917–46. Ap. i Frede-
riksværk 1900–03. Ap. på Samsø 06–17.
Best.suppl. i D.A. 33. Bestm. (form.) i
D.A. Fyns kr. 33–38.

Siim (Jensen), Johannes

1. 5.1870 Grenå

1. 8.1886 Næstved Løve

1890 (mg.)

†16.7.1921

Dr. phil. i Marburg 1901. Assist. ved
DFH 1900–08. Dispensator på Kbh.s
Garnisons Sygehus 06. Militærap. (for
hær og flåde) 16. Ap. i Kbh., Delfin ap.
20. Bestm. i D.F. 12–13.

Thaysen, Carl Gerhardt

1867 Kbh.

1. 9.1884 Kbh. Blågårds

1888 (mdl.)

†

I Tyskland.

1892,2

Albeck, Ludvig

7. 5.1869 Kbh.

1885 Kbh. Sorte Hest

1889 (mg.)

†13.8.1928

Ap. i Kbh., Gl. Torvs ap. 1906. Censor
ved farm. medhj.p.eks. 14–25.

Navn
fødselsdag og -år, -sted
til farmacien, lærested
medhj. eksamen (karakter til kand. eks.)
Beskæftigelse
Anm.

Navn
fødselsdag og -år, -sted
til farmacien, lærested
medhj. eksamen (karakter til kand. eks.)
Beskæftigelse
Anm.

Arboe, Orla Christian

30. 9.1870 Vejle
30. 9.1885 Kbh. Sct. Pauls
1889 (mg.)
†1.8.1935

Ap. i Kbh., Islands Brygges ap. 1917.
Form. for K.A.s takstudvalg. Revisor i
K.A. 30. Form. for Slotskirkens menig-
hedsråd 30. R.* 34.

Arnesen, Mogens Johann

1869 Herfølge
6.1886 Vordingborg

1890 (g)

†
I Australien.

*Becker, Axel, se 1894**Black, Carl Emil Andreas*

1869 Horsens

8.1886 Ålborg Svane og Helsingør

1890 (mg.)

†23.7.1945

Ap. i Herning, Østergades ap. 1926.

*Bøttern, Peter Vilhelm, se 1893,1**Christensen, Martin*

27. 1.1869 Høve

1.11.1886 Søtorup

1890 (mdl.)

†8.2.1960

Pens prov.

*Christiansen, Axel, se 1893,1**Eising, Frederik Helmuth Marius*

22.11.1868 Holstebro

1. 5.1886 Vejle Svane

1890 (mg.)

†13.9.1935

Ap. i Hvidbjerg 1895–1904.

Ferlov, Niels Einar Jørgensen

1871 Kbh.

5.1887 Kbh. Christianshavn

1891 (mg.)

†27.6.1934

Fabrikant i Kbh. Dir. for A/S Dansk
Sæbeindustri (tidl. firma: Bruun & An-
dresen).

Gamst, Frederik Sophus

15. 9.1868 Kbh.

16.10.1895 Vemmetofte

1889 (g.)

†22.5.1958

Ap. i Ålborg, Reberbane ap. 1918–53.

Gormsen, Johan

1870 Skagen

8.1885 Frederikshavn

1889 (mg.)

†3.10.1950

Direktør i Kbh., firma: Nordisk Kulsyre-
fabrik.

Gøtsche, Axel Thorkild

20.11.1867 Lyngballegaard, Lading s.

1. 8.1886 Kbh. Sct. Stefans

1890 (g.)

†3.2.1921

*Hansen, Sophus Levin, se Levin-Hansen**Heger, Henrik Flindt*

13. 1.1871 Herløv

7.1887 Kalundborg Svane

1891 (g.)

†29.4.1946

Ap.eks. i Argentina 1899. Ap. i Argen-
tina 1898–1920. Prokurist i Kbh. 1920–25.
Dir. A/S Dentanova 25–26. Gross. 26–27.

Herskind, Alfred

5. 3.1870 Kjettrup

1. 8.1887 Viborg Løve

1891 (g.)

21.7.1953

Ap. i Århus, Munk ap. 1932–45. Ap. i
Brørup 17–33.

Heuckendorff, Karl Jørgen

1870 Svendborg

7.1887 Kbh. Krone

1891 (mg.)

†

Ap. i New York.

Hoffmann, Carl Emil Theodor

14. 8.1870 Hellerup

1. 8.1886 Kbh. Vaisenhus

1890 (g.)

†27.9.1926

Ap. i Hals 1923.

Holm, Carl Olaf Villiam

1870 Gladsaxe

1.1887 Lyngby

1891 (mg.)

†Juli 1939

Brygmester i Horsens.

Huus, Hother Haffner

28. 8.1870 Nakskov

1. 9.1886 Nakskov

1890 (mg.)

†5.4.1927

Ap. i Kbh., Ægirs ap. 1914. Bestm. i D.
F. 01–05 (form. 04–05). Repr. i pharm.
Understøttelsesselsk. 06–18. Bestm. i
samme 18. Bestm. i D.A. 19. Bestm. i Ap.
Forsørgelsesselsk. f. Enker og Børn 18.

Navn
fødselsdag og -år, -sted
til farmacien, lærested
medhj. eksamen (karakter til kand. eks.)
Beskæftigelse
Anm.

Navn
fødselsdag og -år, -sted
til farmacien, lærested
medhj. eksamen (karakter til kand. eks.)
Beskæftigelse
Anm.

Revisor i Ap. Kreditforen.
Hvalsøe, Georg
19. 4.1867 Odense
1.12.1884 Slagelse
1888 (g.)
†20.9.1948
Ap. i Nimtofte 1921. Materialist i Odense
1897-1904.

Jacobsen, Jacob Laurits, se 1893,1

Jensen, Claus Christian Hinrichsen
1870 Ærøskøbing
2.1887 Kerteminde og Koldby
1890 (mdl.)
†2.7.1914

Kruuse, Peder Abraham
7. 8.1870 Rodegaard, Dalby s.
1. 8.1886 Kolding Løve
1890 (mg.)
†2.7.1940
Købmand og fabrikant i Odense fra 1896.
Medl. af Odense byråd 1906-25. Form.
f. Foren. af farm. Materialister fra 04.
Form. for Fyens Stifts Læseforening fra
13. Lettisk vicekonsul i Odense 1929.

Levin-Hansen (Hansen), Sophus
3. 3.1869 Kbh.

9.1885 Kbh. Delfin
1889 (g.)
†25.10.1950

Ap. i Esbjerg. Krone ap. 1929-50. Ap. i
Grindsted 20-30. Medl. af sundhedskom-
m. i Grindsted. Form. for Grindsted mu-
seum. Medl. af hovedbest. i Den pers.
Friheds Værn. og form. for afd. i Grind-
sted. Medarb. ved »Frem«.

Madsen, Jens Christian Thorvald, se *Them*

Ormslev, Niels Viggo
1871 Århus
9.1887 Fredericia

1891 (mg.)
†30.9.1925
Repr. i Kbh. Fhv. grosserer, fabrikant og
brændevinsbrænder.

Stendrup, Julius Carl Alfred
1867 Kbh.

Vemmetofte
1885 (g.)
†17.11.1907

Them (Madsen), Jens Christian Thorvald
11. 8.1872 Starup
1. 6.1888 Kolding Svane
1891 (mg.)

†12.12.1962
Translatør i Kbh. (vgl. edsv. Transl. i
Engelsk 1904); Ap. i Hoboken 1898-
1903. Ap. i Ebeltoft 1905-10, Ap. i Ny-
sted 10-12. Ap. i Frederikssund 12-17.

Wohnsen, Peter Daniel

22. 6.1868 Viborg
8.1885 Skive
1889 (mdl.)

†
Mhj. på ap. i Newark (forstad til New
York).

1893,1

Ammitzbøll, Ludvig

1871 Sdr. Tranders
8.1887 Randers Løve
1891 (g.)
†2.3.1903

Mineralvandsfabrikant.

Boserup, Jacob

1868 Kbh.
5.1887 Kbh. Christianshavn
1890 (mdl.)

†
I Australien.

Brøndum, Hans Bech

1870 Randers
7.1887 Holbæk
1891 (mg.)

†
Ap. i Johannesburg, Transvaal.

Bøttern, Peter Vilhelm

1869 Nakskov
8.1887 Viborg og Horsens Sønder-
gades

1891 (mg.)
†16.6.1935

Christensen, Jørgen Reingaard

23. 3.1871 Sorø
1. 3.1888 Ringsted
1891 (g.)
†16.9.1923

Parfumefabrikant i Kbh.

Christiansen, Axel

1870 Bogense
8.1886 Odense Løve
1890 (g.)
†14.11.1909

Dehlholm, Karl Gerhard, se 1893,2

Fabricius, Otto

1870 Nyborg

Navn
fødselsdag og -år, -sted
til farmacien, lærested
medhj. eksamen (karakter til kand. eks.)
Beskæftigelse
Anm.

Navn
fødselsdag og -år, -sted
til farmacien, lærested
medhj. eksamen (karakter til kand. eks.)
Beskæftigelse
Anm.

7.1887 Kbh. Vaisenhus
1891 (mg.)
†1929
Brygger i Oslo.
Hansen, Rasmus Peter
31. 3.1869 Odense
1. 8.1886 Odense Svane
1891 (g.)
†4.3.1930
Adm. dir. for A/S Albani bryggeri i
Odense. Bryggeridir. i Fåborg 1897-1905.
I Odense (Slotsbrygg.) fra 1905.

Herder, Julius Alfred Andreas, se 1893,2

Jacobsen, Jacob Laurits
1866 Østbirk v. Horsens
2.1886 Brædstrup
1889 (g.)
†18.12.1896

Jensen, Carl Nicolai Peder, se *Jerris*

Jerris (Jensen), Carl Nicolai Peder
16.10.1872 Hjørring
1.11.1887 Hjørring
1891 (g.)
†14.10.1933
Ap. i Hornbæk 1921-33. Ap. i Hellerup
Jernbane ap. 33.

Jørgensen, Carl Bang Høgsted
6. 4.1871 Hjørring
1886 Hjørring
1891 (mdl.)
†26.7.1911
Ansæt på byfogedkontoret i Hjørring.

Jørgensen, Paul Waldemar
26. 3.1870 Triest
9.1887 Kbh. Sct. Stefans
1891 (g.)
†8.1.1930
Assist. på Struers chem. lab. 1906. Dansk
indfødsret 02. Assist. på forsk. gærings-
fysiol. og kem. lab. siden 1894.

Knudsen, Frederik Ludvig, se 1893,2

Krogh, Arthur Mathias
13. 8.1867 Kvistgaard, Tikøb s.
1884 Kbh. Kgl. Hof og Ålborg
Løve
1887 (mdl.)
†8.3.1927
Prov. på Stengades ap., Helsingør. Bog-
holder på Helsingør Jernskibs- og Ma-
skinbyggeri 1901-20.
Larsen, Oluf Mathias
1869 Kbh.

6.1883 Kbh. Sundby
1888 (mg.)
†26.4.1920
Forretningsbestyrer i firma: Simonsen &
Weel.
Lorentzen, Oscar Henrik
15. 8.1872 Kbh.
15. 9.1887 Kbh. Svane
1891 (g.)
†20.11.1959
Ap. i Odense, ap. Bryggergården 1931
-47. Repr. i Kbh. for firma Alfred Ben-
zon, Arbo-Bähr & Co. m.fl. Leder af
D.A.s engageringskontor 1897-1923.

Nully, Georg de, se 1893,2

Ording, Paul Th. Lieungh
1870 Sarpsborg, Norge
2.1888 Kbh. Sundby
1891 (g.)
†28.8.1902
Tobaksfabrikant i Kbh., Sundby.
Scheel, Paul
28. 8.1870 Kbh.
2.1887 Kbh. Vesterbro
1890 (g.)
†8.4.1961
Ap. i Hørsholm 1908. Bestm. i D.A. 18-
20 og 23-30. Form. for D.A. nordre sj.
kr. 11-44. Præsident i F.D.M. Bestm. i
A/S Det d. Med. og Kem. Komp. Form.
for Sammenslutn. af Ap. m. salgbart Ap.
priv. 32-46. Medlem af Afviklingsnævnet
32. R.* 23. D.M. 34. S. N. 3. 34. K.* 40.

Schübeler, Viggo Friederich
1869 Kbh.
5.1887 Kbh. Hjorte
1891 (mg.)
†2.2.1959
Tandlægeeks. 1896. Tandlæge i Kbh. fra
97.

Sünckenberg, Hilmar Frederik
15. 5.1868 St. Heddinge
11.1885 St. Heddinge
1889 (g.)
†1.5.1925

Ap. i St.-Heddinge 1901.
Tofft, Oskar August Martin Vilhelm
1870 Kbh.
11.1887 Sorø
1891 (g.)
†17.11.1896
Weitzmann, Niels Jacob Herman,
se 1893,2

Navn fødselsdag og -år, -sted til farmacien, lærested medhj. eksamen (karakter til kand. eks.) Beskæftigelse Anm.	Navn fødselsdag og -år, -sted til farmacien, lærested medhj. eksamen (karakter til kand. eks.) Beskæftigelse Anm.
<p><i>Vorbeck, Henrik Emil</i> 1870 Holstebro 11.1886 Varde 1890 (g.) † Brygger i Quito.</p>	<p>†23.1.1945 Ap. i Balling 1929. <i>Nielsen, Niels Kristian</i> 28.11.1871 Høje Tåstrup s. 1. 8.1888 Kbh. Sorte Hest 1892 (g.) †17.4.1920 Prov. på Glostrup ap. Havde 1.3.20 fået bevilling til Ferritslev ap.</p>
<p>1893,2 <i>Brask, Karl Johan Høeg</i> 1872 Holstebro 5.1888 Kbh. Nørrebro 1892 (mg.) †11.1.1929 Gæringsfysiolog og kemiker. Ap. i Frederikshavn 1907–12.</p>	<p><i>Nully, Georg de</i> 1868 Dollerup 5.1888 Fåborg 1891 (g.) † I Equador.</p>
<p><i>Dehlholm, Karl Gerhard</i> 7. 4.1872 Nimtofte 1. 5.1887 Assens 1891 (mg.) †10.7.1926 Cand. med. 1905. Prakt. læge i Horsens 10. (Spec. i kvindesygd.). Medred. af Den danske Lægestand 07. Medarb. ved Hospitalstidende.</p>	<p><i>Olesen, Martin Christian</i>, se 1894</p>
<p><i>Friis, Hans Kristian Asbjørn</i> 17. 3.1870 Tønder 1. 2.1888 Kbh. Blågårds 1892 (mg.) †25.6.1933 Ap. i Varde 1920. Best. af Varde ap. 02–20. Revisor i D.A. Ribe-Ringkøbing kr.</p>	<p><i>Rasch, Anker Jørgen Secher</i> 22. 5.1870 Thisted 8.1886 Sæby 1890 (mg.) †1.7.1946 Ap. i Årup 1920. Form. for P.A.S. Bestm. i Forsikringsforen. for Farm. Medl. af Skydebjerg sogneråd 25–29.</p>
<p><i>Herder, Julius Alfred Andreas</i> 1869 Næstved 1.1887 Roskilde 1890 (g.) †3.6.1927 Ap. i Sæby 1911.</p>	<p><i>Rasmussen, Rasmus Martinus</i> 16. 9.1871 Randers 1. 8.1887 Ringsted 1891 (g.) †3.9.1920 Ap. i Hovedgård 1917.</p>
<p><i>Holst, Peter Johannes Theodor</i> 1871 Nykøbing F. 7.1888 Nykøbing F. Svane 1892 (g.) †26.4.1911 Gæringsfysiolog.</p>	<p><i>Schou, Harald Vilhelm</i> 27.12.1864 Kbh. 1. 2.1881 Kbh. Vaisenhus 1884 (g.) † Grosserer i Kbh., firma: Meyer & Schou.</p>
<p><i>Jensen, Valdemar Holger</i> 3. 2.1870 Horsens 1. 8.1888 Horsens Svane 1892 (mg.) †22.1.1925 Ap. i Gørding 1915.</p>	<p><i>Walsted, Lauritz Andersen</i> 12. 9.1864 Silkeborg 1. 5.1879 Ebeltoft 1883 (mdl.) †21.11.1941 Pens. prov.</p>
<p><i>Knudsen, Frederik Ludvig</i> 10.1869 Heiselt, Dronninglund 6.1886 Viborg Løve 1890 (mdl.)</p>	<p><i>Weitzmann, Niels Jacob Herman</i> 4.11.1870 Grevinge 1.11.1887 Næstved 1892 (g.) †11.8.1952 Fhv. dir. for A/S Ferrosan, Kbh. (og Malmø) 1920–44. Dir. for Dansk Chemoterap. Selskab, Kbh. 24–33. Dir. for A/S Malmø Kaffe-komp. 1896–1924. R. af S. V.I., Sv. Fortj.med. R. af D. 39. <i>Wrimp, Harald Henrik Martin</i> 1863 Kbh.</p>

Navn fødselsdag og -år, -sted til farmacien, lærested medhj. eksamen (karakter til kand. eks.) Beskæftigelse Anm.	Navn fødselsdag og -år, -sted til farmacien, lærested medhj. eksamen (karakter til kand. eks.) Beskæftigelse Anm.
<p style="text-align: center;">Kbh. Vaisenhus</p> 1883 (mdl.) †27.11.1896 <i>Ørum, Oskar Helmouth</i> 17. 6.1869 Sæby 11.1885 Kbh. Krone 1889 (g.) †22.5.1935 Ap. i Kbh., Søborg 1932. Ap. i Vrå 18–33.	<p style="text-align: center;">1869 Ringsted</p> 9.1885 Holbæk 1889 (3) †21.2.1898 Død som dispensator på hosp. i Gievolo, Afrika. <i>Carstensen, Christian Peter Julius</i> 10. 7.1871 Thisted 9.1887 Kbh. H. C. Ørsteds 1891 (1) †4.10.1939 Ap. i Kbh., Sølvtorvets ap. 1931. Ap. i Randers, Jernbane ap. 18–31. Har udg. en skem. overs. over den uorg. kemi.
<p>1894,1</p> <i>Arentzen, Christian Schou</i> 1867 Skarrild v. Herning 12.1885 Herning 1890 (mdl.) †15.9.1905 <i>Nielsen, Christian Thorvald Pileman</i> 1870 Haderslev 1.1886 Kbh. Vesterbro 1889 (mdl.) †13.8.1898 Død i New Orleans <i>Olesen, Martin Christian</i> 22. 8.1871 Hjørring 1.1888 Roskilde 1891 (ug.) †5.3.1940 Ap. i Reykjavik 1898–99. Senere fabri- kant i Hjørring, Th. P. Olesens Sprit- og Gærfabrik. <i>Steenstrup, Carl Adolf Resen</i> 8. 9.1870 Stubbekøbing 12.1887 Kbh. Vesterbro 1892 (mdl.) †4.6.1920 Kemiker på Fr.berg.	1891 (2) †8.2.1972 Ap. i Randers, Svane ap. 1921–49. Ap. i Reykjavik 11–19. Bestm. (sekr.) i D.A. Århus-Randers kr. –36. Bestm. i Sam- menslutningen af Apotekere med salgbart ap. Privileg. I. F. 3. 54. <i>Christiani, Jens William</i> 1870 Søllerødgaard 7.1886 Århus Jernbane 1890 (1) † I Argentina 1895. <i>Clémensen, Johanne</i> 21. 1.1871 Nyborg 1. 8.1888 Nyborg 1892 (3) † Ap. i Victoria i Brasilien. Dr. pharm. i Bahia 1899. <i>Cridland, Richard Leonhard</i> 1. 8.1870 Frederiksberg 1.11.1888 Assens 1892 (2) †12.1.1954 Dir. for A/S Det danske Gaskompagni.
<p>1894,2</p> <i>August, Louis Alfred</i> 29.11.1870 Kbh. 1. 8.1887 Kbh. Delfin 1891 (2) † Tandlægeeks. 1900. Tandlæge i Kbh. 01. <i>Becker, Axel</i> 1870 Nakskov 8.1886 Holbæk 1890 (1) †12.2.1899 Prov. på Løve ap., Holbæk. <i>Bølling, Poul Volquarts</i>	<i>Funch, Viggo Krarup</i> 26. 7.1871 Kbh. 1. 8.1888 Frederiksberg 1892 (2) †27.7.1941 Ap. i Kjellerup 1932. Best. af Næstved Svane ap. 07–14. Best. af Verringe ap. 15–17. Ap. i Videbæk 20–32. <i>Grundtvig, Gregers Schierning</i> 1871 Nakskov 7.1887 Vejle Løve 1891 (1) †27.4.1895

Navn fødselsdag og -år, -sted til farmacien, lærested medhj. eksamen (karakter til kand. eks.) Beskæftigelse Ann.	Navn fødselsdag og -år, -sted til farmacien, lærested medhj. eksamen (karakter til kand. eks.) Beskæftigelse Ann.
Hammer, Christian Peter 10. 9.1870 Roskilde 1.11.1888 Præstø 1891 (2) †24.12.1934 Ap. i Ålborg, Boulevard ap. 1930. Ap. i Ulfborg 21–30. Revisorsuppl. i D.F. 17– 21. Prov.kass. i pharm. Understøttelses- selsk. –31. Bestm. i D.A. Ålborg-Hjørring kr. 32.	1891 (1) †14.6.1961 Ap. i Kbh., Gyldenløves ap. 1927–46. Best. af Kbh. St. Matthæus ap. 10–27.
Holm, Vilhelm Victor Emanuel 3. 3.1872 Kbh. 1.11.1887 Herning 1891 (1) †2.1.1948 Bryggeridir. i Næstved 1898. Bryggeriet Fryniks. Bestm. i A/S Diskonto-, Laane- og Sparekassen for Næstved og Omegn.	Lassen, Frederik Carl Christian Ludvig, se 1895
Jensen, Knud Hjalmar 23. 5.1870 Staby 1.11.1889 Kbh. Sct. Matthæus 1892 (1) †25.1.1942 Ap. i Kbh., Archiv ap. 1921. Assist. på Steins lab. 1894–1910. Suppl. i den farm. voldgiftsret 17–21. Medstifter (og bestm.) i Farm. Læseselskab. Censor ved farm. medhj.eks. Bestm. i D.A. 30. Bestm. i K.A., form. i samme fra 26–30. Medudg. af Farm. Lovsamling 17. Best.suppl. i Ap. Forsørgelseskasse for Enker og Børn –32. R.* 35.	Lauesen, Thorvald Langkilde 4. 4.1868 Klingstrup 1. 8.1885 Stege 1889 (2) †10.2.1955 Ap. i Kolding, Sønderbro ap. 1921–43. Bestm. i pharm. Underst. Selsk. 14–21. Bestm. i Farm. Pensionskass. 18–21. Bestm. i D.A. Horsens-Vejle kr. 23 (fm. 29). Kredskass. i pharm. Underst. Selsk. 25–39.
Jørgensen, Carl Valdemar 14. 2.1872 Randers 11.1887 Grenå 1891 (1. m. u.) †7.9.1941	Madsen, Carl Morten 1871 Odense 2.1888 Odense Svane 1892 (1) †16.6.1902
Overing. i A/S Hellesens Enke & V. Lud- vigsen fra 1922. Accessit for Univ. pris- opg. 1900. Manuduktør i kemi i Kbh. 1894–1904. Medstifter og medleder af ke- misk Oplysningskontor 01–15. Ing. på elementfabr. Toga 16–22. Bestm. i D.F. 1894–1903. Repr. i pharm. Understøttel- sesselsk. 06.	Møller, Hans Peter 9. 2.1871 Frederiksberg 4. 9.1887 Glostrup 1891 (2) †26.2.1929 Ap. i Tårnbæk 1924. Bestm. i D.F. 14–16. Suppl. i den farm. voldgiftsret 16–17. Dommer 17–21. Medstifter af og form. for Farm. Læseselskab –28. Revisor i Ap. Kreditforen. 16–18. Form. for samme 18. Repr.suppl. i pharm. Underst. Selsk. 16. Repr. fra 18. Medred. af Farm. Stat 15 og tillæg til samme 17.
Kløcker, Hans Christian Ancher 3. 6.1870 Kbh. 9.1887 Kbh. Østerbro 1892 (2) †9.6.1941 Ap. i Ålborg, Vejgård ap. 1922.	Olsen, Holger Lauritz, se Oxholt-Howe Oxholt-Howe (Olsen), Holger Lauritz 24. 7.1870 Helsingør 1.10.1886 Kbh. Hjørte 1890 (1) †22.5.1924 Ap. i Bøvlingbjerg 1919.
König, Henning August Gustav 3. 2.1872 Kbh. 1. 9.1887 Hørsholm	Pardal (Petersen), Jens Søren 17.11.1871 Odense 1. 8.1887 Odense Svane 1891 (2) †27.10.1962 Tandlægeeks. 1905. Tandlæge i Odense siden 05. Petersen, Jens Søren, se Pardal Petersen, Troels Jeppe Skjoldborg 1872 Herning

Navn fødselsdag og -år, -sted til farmacien, lærested medhj. eksamen (karakter til kand. eks.) Beskæftigelse Anm.	Navn fødselsdag og -år, -sted til farmacien, lærested medhj. eksamen (karakter til kand. eks.) Beskæftigelse Anm.
<p>9.1889 Maribo 1892 (2) †25.12.1919 Ap. i Grindsted 1916. Best. af Grindsted ap. 03-16. <i>Petersen-Hviid, Laurits</i> 20. 6.1870 Over-Fussing 1887 Randers Svane 1891 (2) †13.6.1927 Fabrikant i Kbh. firma: A/S Lignum, Kastrup (spec. imprægnering af træ). <i>Porst, Christian Edvard Gustav</i> 26. 9.1870 Odense 6.1889 Kbh. Sorte Hest 1892 (1) †6.4.1922 Overkemiker på en fabrik i Caytos rule, New Jersey.</p>	<p>D.A. Lolland-Falster kr. Medl. af Saks-købing byråd. <i>Sørensen, Gerhard Sofus</i> 11. 5.1872 Skive 1. 9.1888 Århus Løve 1892 (2) †20.3.1936 Ap. i Horsens, Løve ap. 1926. Ap. i Koldby 16-26. Bestm. i D.F. 12-16. Form. for samme og red. af F.T. 13-16. Bestm. (form.) i D.A. Viborg-Thisted kr. <i>Topp, Vilhelm</i> 16. 1.1869 Hjørring 1.10.1885 Kbh. Svane 1889 (3) †20.8.1925 Insp. og kemiker ved A/S De forenede Konserverfabrikker.</p>
<p><i>Rahbek, Ove Jacob</i> 1. 7.1870 Århus 1. 2.1889 Frederiksberg 1892 (2) †Aug. 1951 Ap. i Brønderslev 1931-43. Ap. i Ham-mershøj 20-31. Prov. på Reykjavik ap. 02-04. <i>Rasmussen, Peter</i> 13. 4.1871 Odense 1. 8.1887 Svendborg Løve 1891 (1) †29.10.1932 Ap. i Helsingør, Stengades ap. 22. Farm. visitator 14-22. Bestm. i D.F. 1898-1903. Revisor i D.F. 1903-09. Medstifter af farm. læseselskab. Repr. i pharm. Underst. Selsk. 06-23. Fhv. bestm. i Ap. Kreditforen.</p>	<p>1895,1 <i>Ammonsens, Christian Cæsar</i> 1. 6.1872 Sæby 11.1887 Kbh. Kong Salomons 1891 (2) †25.12.1939 Insp. ved farm. Lærestalt 1906-32. Leder af Ørstedsparken Kuranstalt 1895-1906. <i>Andersen, Anders Ludvig</i> 23. 1.1872 Svendborg 1. 8.1888 Kbh. Chr.havn 1892 (2) †19.8.1901 Prov. på Svane ap., Vejle.</p>
<p><i>Schrøder, Peter Thøgersen</i> 4. 3.1870 Ellidshøj 1.12.1886 Hobro 1891 (1) †14.4.1937 Ap. i Kbh., Østerbro ap. 1928. Ap. i Børkop 18-28. Form. i D.F. Århus-Randers kr. 03-13. Dommer i den farm. voldtiftsret 12-16. Form. for D.A. Horsens-Vejle kr. 22-29. Bestm. i D.A. 23 (næstfm. fra 30). Form. i K.A. 30-31. <i>Svendsen, Andreas Meredin Valdemar</i> 19. 6.1873 Kbh.</p>	<p><i>Balle, Ludvig</i>, se 1896,1 <i>Boje, Hans</i>, se 1896,1 <i>Bøving, Jens Adolf Gjede</i>, se 1896,1 <i>Clausen, Erik Vilhelm</i>, se 1896,1 <i>Ellerbek, Søren Anton</i> 8. 8.1872 Ringkøbing 5.1888 Ringkøbing Løve 1892 (1) †12.8.1956 Medicinsk embedseksamen ved univ. i Edinburgh 1902. R.* 41.</p>
<p>8.1888 Næstved Løve 1892 (2) †26.5.1946 Ap. i Saks-købing 1909. Fabrikant i Korsør, fabr. Sola 02-05. Bestm. (næstfm.) i</p>	<p><i>Gram (Jensen), Axel Edmund Bernhard</i>, se 1896,1 <i>Grønbech, Johan Peter</i> 26.11.1871 Allinge</p>

Navn fødselsdag og -år, -sted til farmacien, lærested medhj. eksamen (karakter til kand. eks.) Beskæftigelse Anm.	Navn fødselsdag og -år, -sted til farmacien, lærested medhj. eksamen (karakter til kand. eks.) Beskæftigelse Anm.
1. 5.1889 Kbh. Gl. Torvs og Kerteminde 1893 (2) †3.3.1925 Grosserer i Kbh. og repr. for Parke, Davis & Co. 1907-24. Ap. i Stege 24.	1893 (1) †9.9.1960 Ap. i Odense, Sct. Hans ap. 1933-47. Ap. i Egtved 19-33. Best. af Løkken hjælpeapoteke 08-16. Bestm. i D.A. Fyns kr. 39-47.
<i>Hansen, Hans Viggo</i> 27. 5.1873 Bogense 16. 7.1889 Grenå 1893 (1) †5.1.1941 Ap. i Århus, Jernbane ap. 1920. Bestm. i D.F. 13-19. Form. for samme 15-19. Mæglingmand 16-19. Bestm. i Farm. Pensionskasse 18-20. Bestm. i Ap. Kreditforen. 18-22. Revisor i samme 16-18. Bestm. (næstm.) i D.A. Århus-Randers kr.	<i>Jensen, Axel Edmund Bernhard, se Gram</i>
<i>Hansen, Hother Christian</i> 14. 6.1872 Nakskov 1.11.1889 Nykøbing F. Løve 1893 (2) †23.4.1966 Ap. pa Fr.berg, Allé ap. 1932-47; Best. af Farum hjælpeap. 08-18, ap. i Farum 18-32.	<i>Jørgensen, Axel Valdemar</i> 1872 Ringsted 1889 Kbh. Kgl. Fred. Hosp. 1893 (3) †3.5.1906 Prov. på Løve ap., Næstved. <i>Lassen, Frederik Carl Christian Ludvig</i> 6. 7.1872 Louiseholm, Dråby s. 1. 8.1888 Kalundborg 1892 (2) †28.12.1954 Pens. brygmester A/S Tuborgs bryggerier. R.* 33.
<i>Hansen, Marius Severin</i> 2. 7.1873 Horsens 6.1890 Århus Jernbane 1893 (1) †12.1.1937 Ap. i Kbh., Øresunds ap. 1933. Ap. i Øster Vrå 13-22. Ap. i Kolding, Svane ap. 21-33. Form. i D.F. 05-13. Red. af F.T. 11-13. Form. for Ap. Kreditforen. 07-18.	<i>Lerche, August Christian Carl, se 1896,1</i> <i>Lund, Michael Lars, se 1896,2</i>
<i>Harrsen, Hermann Johan Peter Høcker</i> 8. 4.1873 Bjødstrup Gjellerup s. 2.1889 Bogense 1893 (2) †15.5.1945 Adm. dir. i De forenede Olietøjsfabr. A/S (Olskind & Standard) 27. Fabrikant i Kastrup (Olietøj) 08-27.	<i>Marcussen, Severin Sørensen</i> 27. 5.1873 Vejle 1. 8.1888 Uldum 1892 (1. m. u.) †5.3.1923 Hosp.ap. på Bispebjerg hosp., Kbh. 1913. Suppl. i den farm. voldgiftsret 12-16. Repr. i pharm. Underst. Selsk. 16. <i>Møller, Niels Ludvig</i> 30. 6.1872 Århus 2.1888 Århus Jernbane 1891 (1) †7.12.1957 Ap. i Holbæk, Løve ap. 1934-47. Ap. i Hadsund 21-34. Hosp.ap. på Kommune hosp., Kbh. 10-21. Revisor i Ap. Kreditforen. 09-12.
<i>Hartz, Jacob Magnus Ludvig, se 1896,1</i> <i>Helms, Hannibal Julius, se 1896,1</i>	<i>Nielsen, Kristian</i> 14. 6.1866 Morup Mølle, Redstrup s. 1887 Nykøbing F. Løve 1890 (2) †24.7.1920
<i>Hoffmeyer, Niels Arthur Emil</i> 1871 Ålborg 8.1887 Ålborg Løve 1891 (1) †29.9.1898 <i>Holm, Axel Waldemar</i> 13. 8.1872 Kbh. 10.12.1889 Kbh. Vesterbro	<i>Nielsen, Niels Jensen, se 1898</i> <i>Pedersen, Peder</i> 31. 5.1871 Kasted 1. 2.1890 Århus Svane 1893 (3) †16.7.1947 Pens. prov. Revisor i D.F. Lolland-Falster kr. 1929.

Navn fødselsdag og -år, -sted til farmacien, lærested medhj. eksamen (karakter til kand. eks.) Beskæftigelse Anm.	Navn fødselsdag og -år, -sted til farmacien, lærested medhj. eksamen (karakter til kand. eks.) Beskæftigelse Anm.
<p><i>Petri, Christian Frederik</i> 1872 Frederiksberg 1.1890 Kbh. Nørrebro 1893 (1. m. u.) †26.10.1955 Fabrikejer i Vanløse, firma: Chr. F. Petri. Mag. scient. Medl. af giftlovkomm. 1916. R.* 26.</p>	<p>gerskab 12. Medl. af Sø- og Handelsretten 21. Medl. af Grosserer-Societetets Komite 27. R.*, D.M. 33.</p>
<p><i>Schlanbusch, Johannes Ludvig</i> 1873 Stokkebro 1889 Randers Svane 1893 (2) †21.4.1944 Cand. med. 1904. Prakt. læge i Buddinge. Kommunelæge. Bestm. i A/S Gladsaxe Sogns Bank. R.* 43.</p>	<p>1896,1 <i>Balle, Ludvig</i> 13.12.1872 Spøttrup, Rødding s. 1. 8.1889 Skive 1893 (1) †14.5.1944 Ap. i Hammershøj 1919–20 (bevillingen tilbagesendt). Ap. i Snertinge 23.</p>
<p><i>Schönweller, Christian Johannes Georg</i> 16.12.1872 Kbh. 11. 7.1889 Kbh. Vesterbro 1893 (2) †11.2.1947 Ap. i Fredensborg 1928. Medl. af Våbenhist. Selskab. R.* 46.</p>	<p><i>Berg, Herluf Møller</i> 12. 2.1871 Holstebro 1. 2.1890 Horsens Svane 1893 (2) †21.11.1950 Ap. i Roskilde, Svane ap. 1935–46. Ap. i Riserup 1925–35. Bestm. i D.A. Lolland-Falster kr. –31.</p>
<p><i>Thomsen, Aage Albinus</i> 1871 Odense 3.1889 Odense Løve 1892 (2) †6.11.1942 Brygmester i Kbh., bryggeriet Stjernen.</p>	<p><i>Boje, Hans</i> 1872 Randers 8.1889 Randers Løve 1892 (2) †9.6.1949 Ap. i Christianssted, St. Croix 1904. R.*.</p>
<p><i>Thorsen, Svend Christian</i> 9. 7.1873 Kbh. 7.1889 Kbh. Svane 1893 (2) †28.1.1907</p>	<p><i>Bollerup, Jens Peter Marius</i> 12.11.1873 Ringkøbing 1. 4.1889 Lemvig 1893 (1) †10.11.1943 Ap. i Kbh., Ægirs ap. 1927. Best. af Gesten hjælpeapotek 07–19. Ap. i Gesten 19–27. Reg. Farm. i Illinois 1896. I Amerika 1896–1904 (Droggist i Chicago 1901–04). Østr. r. K. 2. 23. Stifter af Dansk Termometerfabrik, Kbh. 36.</p>
<p><i>Troensegaard, Niels Sigfred</i> 16. 9.1873 Thurbø 8.1889 Svendborg Løve 1893 (1. m. u.) †27.8.1961 Dampmøller i Kbh. Cand. polyt. 1900. R.* 27.</p>	<p><i>Bonnesen (f. Schou), Charlotte Amalie Dagmar</i> 1869 Skive 1.1890 Kbh. Gyldenløves 1893 (1) †4.3.1957</p>
<p><i>Westergaard, Reginald Ludvig Andreas Emil</i> 1873 Kbh. 8.1890 Kbh. Gyldenløves 1893 (1) †19.6.1920 Professor ved Univ. i Glasgow. Død i Lundin Links i Skotland.</p>	<p><i>Bøving, Jens Adolf Gjede</i> 28. 9.1871 Fåborg 8.1889 Brædstrup og Odense Sct. Knuds 1892 (2) †April 1929 Materialist i Nyborg.</p>
<p><i>Wulff, Lars Peter</i> 31. 1.1872 Svendstrup 8.1889 Århus Løve 1893 (3) †12.1.1948 Grosserer i Kbh., firma: Elkan Wulff. Varemæglereksamen 1906. Grossererbor-</p>	<p><i>Christensen, Carl, se Krogh</i> <i>Crome, August</i></p>

Navn fødselsdag og -år, -sted til farmacien, lærested medhj. eksamen (karakter til kand. eks.) Beskæftigelse Anm.	Navn fødselsdag og -år, -sted til farmacien, lærested medhj. eksamen (karakter til kand. eks.) Beskæftigelse Anm.
<p>1872 Horsens 9.1889 Horsens Søndergades 1893 (1) †17.7.1912 <i>Fog, Otto</i> 1873 Horsens 12.1890 Horsens Søndergades 1894 (1) †7.4.1909 Lab.forst. i Kbh. Firma: Hjorth & Bendixen. <i>Froberg, Gustav Julius</i> 1873 Sorvad 8.1890 Vejle Løve og Frederikssund 1894 (2) †1.11.1931 Gymnastiklærer og massør i England. <i>Gjerrulff, Ingjald Ludvig</i> 5. 2.1873 Lemvig 31. 8.1889 Ålborg Svane 1893 (2) †5.9.1936 Ap. i Vildbjerg 1923. <i>Gram (Jensen), Axel Edmund Bernhard</i> 19. 9.1873 Kbh. 8.1889 Kbh. Krone 1893 (1) †6.1.1963 Grosserer i Kbh. <i>Grubb, Marius Julian Bendt</i> 28. 5.1873 Kbh. 1889 Kbh. Østerbro 1893 (1. m. u.) †5.4.1948 Direktør for og medindeh. af H. Struers chem. Laboratorium Kbh. og jyllandafd. i Århus. Bestm. i D.F. 1906–12 (næstfm.) 09–12. Red. af F.T. 07–08. Bestm. i Kemisk Foren. 08–11. Bestm. i Ap. Kreditforen. 08–12. Repr. i pharm. Understøttelsesselsk. 12. Bestm. i Kemikaliebrancheforen. 40. <i>Hansen, Jens Christian</i> 24. 7.1874 Kbh. 1. 7.1891 Kbh. Sundby 1894 (2) †17.8.1924 Ap. i Skørping 1924. <i>Hartz, Jacob Magnus Ludvig</i> 15.10.1871 Randers 1.10.1888 Hobro 1892 (1) †24.12.1923 Botan. manuduktør i Kbh. 1895–1913. Udg. af Lærebog i Botanik for Ap.disc.</p>	<p>og flere andre botan. og farmakogn. vejl. <i>Heiberg, Hans Holger</i> 19. 1.1870 Ringkøbing 20. 7.1891 Kbh. Sct. Matthæus 1894 (1) †6.3.1926 Ap. i Vejle 1922. <i>Helms, Hannibal Julius</i> 1872 Randers 8.1888 Horsens Søndergades 1892 (1) †12.10.1960 Fabrikbest. i Kbh. Firma: Chr. Hansens Lab. 1919; Dr. pharm. i San Salvador. <i>Henrichsen, Carl Vilhelm</i> 1872 Skive 8.1888 Skive 1892 (1) †20.8.1901 Død i Schweiz. <i>Hertz, Christian Jørgen</i> 1873 Kbh. 7.1889 Roskilde 1893 (2) †25.4.1905 Død i Helsingborg. <i>Holmboe, Jens Christian Gylding</i> 25. 4.1874 Horsens 8.1890 Kbh. Kgl. Hof 1893 (1) †28.5.1944 Grosserer og fabrikant i Horsens siden 1899. Meddir. 1919–21 og form. 25–27 i A/S Emulsion, Palsgaard. Form. for Haandværker- og Industriforen. i Horsens. Medl. af tilsynsrådet for Sparekassen for Horsens og Omegn. <i>Husted, Valdemar, se 1896,2</i> <i>Høyer, Edgar Vilhelm Harald Charles</i> 29. 5.1869 Kbh. 1. 7.1888 Kbh. Svane 1892 (2) †21.11.1952 Ap. i Give 1928–39. Ap. i Vils 21–28. <i>Ingerslev, Alfred</i> 1. 6.1872 Holmsland 1. 8.1889 Kbh. Delfin 1893 (2) †6.1.1937 Ap. i Hjørring, Svane ap. 1932. Ap. i Tarm 21–33. <i>Jacobsen, Martin Einar</i> 1871 Odense</p>

Navn
fødselsdag og -år, -sted
til farmacien, lærested
medhj. eksamen (karakter til kand. eks.)
Beskæftigelse
Anm.

Navn
fødselsdag og -år, -sted
til farmacien, lærested
medhj. eksamen (karakter til kand. eks.)
Beskæftigelse
Anm.

1.1888 Odense Løve
1891 (1. m. u.)
†23.3.1898

Jensen, Axel Edmund Bernhard, se *Gram Kirchheiner, Alexis*, se 1896,2

Krog, Mads Søren Sørensen
19.12.1874 Tranebjerg, Samsø
1. 8.1890 Kbh. Sct. Pauls
1894 (1)
†6.10.1960
Ap. i Helsingør, Stengades ap. 1932–49.
Ap. i Nørre-Snede 16–25. Ap. i Ålborg,
Østerbro ap. 24–33. Bestm. i D.F. 06–08.
Forretningsfører for samme 11–14. Re-
visor i D.F. 15–17. Bestm. i Ap. Kredit-
foren. 12–18.

Krogh (Christensen), Carl
11. 9.1873 Randers
1891 Århus Jernbane
1894 (2)
†2.1943
Tandlægeeks. 1900. Tandlæge i Kbh.

Larsen, Lars Peter Julius
19 7.1871 Nyborg
1.10.1888 Nyborg
1892 (2)
†16.8.1934
Ap. i Galten 1923.

Larsen, Niels Hansen
16. 2.1870 Karrebæksminde
1. 1.1887 Kbh. Sundby
1890 (1)
†16.7.1928
Ap. i Vesterborg 1919. Bestm. i D.A.
Lolland-Falster kr. 21.

Larsen, Olaf Martin Theodor
1.11.1874 Vollerslev s.
1. 8.1890 Nakskov
1894 (1)
†10.2.1955
Ap. i Kbh., Stjerne ap. 1928. Medicinal-
revisor i Sundhedsstyrelsen 18–28. Re-
visor i D.F. 12–16. Fhv. rev. i Ap. Kre-
ditforen. Bestm. i pharm. Understøttel-
sesselsk. 27–32. Revisor i D.A. –30. R.*
28.

Larsen, Richard Henrik Roeszler
12.12.1874 Sorø
11.1890 Sorø
1894 (1. m. u.)
†27.8.1954
Fhv. direktør for kem. fabr. (Kbh. og
Lyngby) fra 1898. Manuduktør i Kbh.
1897–1901. Rentier.

Lerche, August Christian Carl
7. 2.1872 Kbh.

1. 8.1889 Kolding Løve
1893 (2)
†21.6.1925
Ap. i Nordby, Fanø ap. 1921.

Lind, Jens
1. 3.1874 Nykøbing M.
7.1890 Randers Løve
1893 (1)
†4.10.1939
Ap. i Viborg, Sct. Mathias ap. 1926. Ap.
i Østbirk 19–26. Bestm. i D.F. 08–12.
Red. af F.T. 08–11. Repr.suppl. i pharm.
Underst. Selsk. 12–16. Repr. 16–21. Bo-
taniker (spec. mykolog). Har offentlig-
gjort en lang række botan. og og botan-
hist. arbejder.

Laage, Hakon
5. 4.1874 Viborg
11.1890 Viborg Løve
1894 (1)
†16.7.1927
Ap. i Neksø 1910–14. Ap. i Kolding,
Løve ap. 15.

Mahrt, Christian Henrik
1873 Helsingør
11.1889 Kbh. Svane
1893 (3)
†
Fabrikinsp. i Helsingør.

Muus, Laurits Tage, se 1896,2

*Mørup-Petersen (Petersen), Christian
Andreas*
5. 6.1873 Ålborg
8.1891 Horsens Svane
1894 (1)
†13.3.1941
Fabrikant i Kbh. Firma: Arnisan Co.
Bestm. i pharm. Underst. Selsk. 1933.

Nielsen, Laurits Peter
25.1.1872 Nøbbølle v. Nakskov
5.1889 Nykøbing M.
1893 (1)
†1925
Direktør i A/S Dansk Snørebaand og Ke-
mikaliefabrik, Kbh.

Otterstrøm, Henrik Johan
1874 Århus
8.1890 Viborg Svane
1894 (1)
†11.12.1941
Ap. i Korsør 1901. Næstfm. i tilsynsrådet
for Sparekassen for Korsør og Omegn.

Petersen, Christian Andreas Mørup, se
Mørup-Petersen

Navn fødselsdag og -år, -sted til farmacien, lærested medhj. eksamen (karakter til kand. eks.) Beskæftigelse Anm.	Navn fødselsdag og -år, -sted til farmacien, lærested medhj. eksamen (karakter til kand. eks.) Beskæftigelse Anm.
<p><i>Rahbek, Christian</i> 23. 4.1872 Ringsted 1. 4.1888 Stege 1892 (1) †20.10.1962 Ap. i Borup 1930-48. Ap. i Hundborg 17-31.</p> <p><i>Randved (Sørensen), Jens</i> 8.12.1870 Randers 1.11.1887 Viborg Svane 1891 (2) †15.11.1945 Lagerchef i A/S Th. Lose & Co., Kbh.</p> <p><i>Rath, Otto Heinrich</i> 29.12.1872 Kbh. 1. 8.1889 Kbh. Blågårds 1893 (2) † Pens. ap. Ap. i Haarby 1929-34. Best. af Otterup ap. 15-28.</p>	<p>†3.11.1900</p> <p><i>Sørensen, Jens, se Randved</i></p> <p><i>Thønnesen, Knud</i> 18. 7.1873 Ordrup 2. 2.1891 Kbh. H. C. Ørstedes 1894 (2) †14.10.1955 Ap. i Kbh. Ordrupvejs ap. 1931-53. Udg. af »Tabletformler« 29 (med senere til- læg).</p> <p><i>Wisbech, Einer Jens Peter</i> 1873 Kolding 11.1890 Lemvig 1894 (2) †Nov. 1941 Ap. i Brooklyn.</p>
<p><i>Schou, Charlotte Amalie Dagmar, se</i> <i>fru Bonnesen</i></p> <p><i>Schousen, Nielsine Pedersen</i> 9. 4.1872 Ildved Mark, Hvejsel s. 1. 4.1891 Givskud 1894 (2) †24.1.1919 Prov. på Give ap. Revisor i D.F. Hor- sens-Vejle kr.</p> <p><i>Schultz, Julius Christian</i> 1871 Ålborg 8.1888 Ålborg Løve 1892 (2) †19.8.1911 Bryggeridir. i Petrograd 1900. Senere an- sat ved den danske legation smst. Død i Libau.</p> <p><i>Sode, Jørgen Frederik Emil</i> 18. 3.1874 Nylars 1. 8.1889 Rønne 1893 (2) †8.9.1950 Ap. i Kbh. Tårnby 1929. Ap. i Skagen 21-30. Revisor i D.F. 16-21.</p> <p><i>Steincke, Frants Ernst</i> 3. 7.1873 Akureyri,, Island 1. 1.1890 Kbh. Svane 1893 (1) †19.8.1932 Ap. i Kbh. Søborg 1923.</p> <p><i>Synnestved, Adolf Theodor</i> 1869 Randers 9.1888 Randers Svane og Viborg Svane 1893 (2)</p>	<p>1896,2</p> <p><i>Bagger, Gustav Riesland</i> 1874 Kbh. 7.1890 Kbh. Delfin 1893 (3) †27.1.1951 Grosserer i Kbh., importforr. Firma: Gustav Bagger.</p> <p><i>Bjørn-Jensen, Magnus Alexis</i> 7. 9.1874 Nyborg 29.1890 Odense Sct. Knuds 1894 (2) †24.6.1935 Ap. i Løgstør 1912 (og i Års og Ålestrup 12-16).</p> <p><i>Clausen, Erik Vilhelm</i> 1871 Frederikshavn 8.1887 Silkeborg 1891 (2) †20.12.1954 Tandlægeeks. 1909. Dr. phil. fra Univ. i Bern 15. Tandlæge i Kbh.</p> <p><i>Flensboe (Hansen), Carl Frederik,</i> <i>se 1903,2</i></p> <p><i>Hansen, Carl Frederik, se Flensboe</i></p> <p><i>Holm, Carl Frederik</i> 1873 Præstø 1.1891 Kbh. Hjorte 1894 (2) † Brænderibestyrer i Roskilde. Firma: De danske Spritfabrikker.</p> <p><i>Holstebro, Axel Bützow</i> 24. 9.1872 Odense</p>

Navn fødselsdag og -år, -sted til farmacien, lærested medhj. eksamen (karakter til kand. eks.) Beskæftigelse Anm.	Navn fødselsdag og -år, -sted til farmacien, lærested medhj. eksamen (karakter til kand. eks.) Beskæftigelse Anm.
1. 6.1888 Odense Løve 1892 (1) †17.8.1947 Underdir. i Otto Mønstedes Margarinefabr., Århus 1931. Driftsleder smst. fra 12. Lab.forst. 06-12.	†1.11.1950 Ap. i Århus, Sct. Pauls ap. 1935-46. Ap. i Sønderød 22-35.
Husted, Valdemar 1873 Silkeborg 4.1891 Herning 1894 (1) †27.10.1925 Ap. i Ålborg, Løve ap. 1903-10. Ap. i Slagelse, Svane ap. 12-19.	Sommerfeldt, Carl Halfdan 1873 Kbh. 1.1891 Kbh. Kong Salomons 1894 (3)
Jacobsen, Frederik Valdemar 2. 5.1872 Køge 1. 8.1888 Køge 1892 (2) †19.9.1940 Ap. i Ruds-Vedby 1927.	Wittenkamp, Valdemar 1872 Frederikshavn 8.1887 Odense Løve 1897 (2) † I Chicago.
Kirchheiner, Alexis 12. 5.1873 Ålborg 1. 8.1889 Søby 1893 (2) Ap. i Struer 1931-50. Ap. i Stoholm 22-31. Bestm. (sekr.) i D.A. Viborg-Thisted kr. 31-38.	1897,1 Ammundsen, Jensenius Simon 19. 2.1875 Søby 1. 8.1890 Kbh. Kong Salomons 1894 (1) †23.9.1952 Fabrikant i Kbh. 1912. Zymotekniker 1897-1902.
Lund, Michael Lars 10. 6.1873 Frederikshavn 8.1888 Frederikshavn 1892 (.1 m. u.) †8.8.1949 Ap. i Nakskov, Løve ap. 1912-46. Ap. i Reykjavik 1899-1911. Byrådsmedl. i Nakskov 21-26. Form. for D.A. Lolland-Falster kr. 16-21. R.* 11.	Andersen, Anders Christian 10.10.1875 Bogense 1. 9.1891 Bogense 1895 (1) †11.5.1955 Ap. i Gråsten 1928-50. Ap. i Mariager 1900-08. Best. af Saltum ap. 08-18. Ap. i Jels 20-28.
Muus, Laurits Tage 29. 1.1873 Hømb s. 1.11.1889 Kbh. Sct. Matthæus 1893 (1) †29.6.1928 Ap. i Give 1922.	Andresen, Albert Victor 5. 2.1876 Kbh. 1. 8.1892 Assens 1895 (2) †3.7.1941 Sekretær i Dansk Røde Kors. Ap. i Viborg, Svane ap. 1911-18. Redaktør af Archiv f. Ph. og Chemi. Sekr. i D.A. og leder af D.A. engageringskontor 23-30. R.* 19. Norsk r. K. Hdt. 28. Sv. r. K. Fortj.med. 28. Estn. r. K. I Kl. 30. R. af finsk hvide Rose 30. D.M. 36.
Ostenfeld, Georg Christian 6. 7. 1872 Randers 1. 8.1890 Odense Løve 1894 (3) †12.5.1947	Arden (Madsen), Hans Siig 8. 2.1873 FASTER s. 1. 8.1890 Koldby 1894 (1) †5.4.1951
Pingel, Regnar Sophus Albert 1870 Kbh. 8.1889 Kbh. Sct. Pauls og Ringsted 1892 (3) † Fhv. ap. i Brooklyn. Rasmussen, Søren 27.12.1875 Uggelhusene, Virring s. 28. 1.1891 Kbh. Gl. Torvs 1894 (1)	Ap. i Kbh., Trekrøner ap. 1925. Best. af Hurup hjælpeapotek 08-18. Ap. i Hurup 1918-26. Bestm. i Forsikr.foren. f. Farm. i Danm.

Navn fødselsdag og -år, -sted til farmacien, lærested medhj. eksamen (karakter til kand. eks.) Beskæftigelse Anm.	Navn fødselsdag og -år, -sted til farmacien, lærested medhj. eksamen (karakter til kand. eks.) Beskæftigelse Anm.
Bjørn, Edvard Nicolai 8.12.1873 Middelfart 1. 4.1892 Thisted 1895 (2) †16.8.1959	4. 2.1876 Skærbæk 1892 Odense Sct. Knuds 1895 (1) †12.11.1940 Docent ved Univ. i Bristol.
Ap. i Odense, Albani ap. 1933-46. Ap. i Nørre-Nebel 1923-33. Bestm. i Krist. farm. Foren.	<i>Grove-Rasmussen, Otto</i> , se <i>Grove</i> <i>Grønbek, Hans Christian</i> , se 1898
Blinkenberg, Hans Kruse 24.5.1874 Svendborg 1. 9.1891 Assens 1894 (2) †15.9.1937 Ap. i Frederiksværk 1904-17. Ap. i Åbenrå, Løve ap. 21-24.	Gøtsche, Ejnar Oskar 6. 6.1874 Lading s. 1.11.1891 Kbh. Sct. Stefans 1895 (1) †19.1.1930 Ap. i Ørsted 1923. Revisor ved D.S.B.s sygekasse 09-23.
Bryrup (Petersen), Hannis Perino 19. 6.1876 Århus 1891 Kbh. Blågårds 1895 (2) †18.8.1927 Ap. i Vestervig 1923. Form. i D.F. Sjæl- lands kr. 03-08. Form. i D.F. Århus- Randers kr. 13-17.	Hansen, Nicolai Louis 1873 Kbh. 1889 Kbh. Chr.havn 1895 (1. m. u.) †14.3.1941 Fhv. forst. ved Hærens tekn. Korps' for- søgslab. R.* 1925. Off. af nederl. O. N. 26. D.M. 31.
Christensen, Hans Axel Hatting 1873 Næstved 19. 3.1889 Næstved Løve 1893 (3) †16.7.1959 Pens. prov.	Hansen, Theodor Emil 17. 1.1874 Ullerslev 1. 5.1891 Odense Svane 1894 (2) †8.10.1937 Ap. i Vejle, Gorms ap. 1935. Ap. i Skør- ping 24-35. Best. af Vejle Svane ap. 12- 17. Form. i D.F. Horsens-Vejle kr. 04- 06 og 09-13. Form. for Skørping Elektri- citetsværk. Bestm. i D.A. Ålborg-Hjør- ring kr., næstfm. 32.
Christensen, Morten Ivan 1872 Ålborg 6.1888 Kbh. Gl. Torvs og Vaisenhus 1891 (1) †26.2.1933 Ap. i Vojens 22. Preuss. Gehülpen-Prü- fung (i Slesvig) 1899.	Hee, Jørgen Johannes Borch 25. 4.1874 Foldingbro 1.11.1890 Thisted 1894 (3) †14.2.1933
Fagerstrøm, Artur Robert 1875 Kastrup 1891 Kbh. Chr.havn 1895 (1) †12.7.1931 I Finland.	Herskind, Louis 26. 5.1873 Nibe 1. 8.1889 Viborg Løve 1893 (2) †20.1.1941
Frydendahl, Christian Løngreen 3. 3.1875 Odense 1. 1.1891 Odense Løve 1894 (1) 25.10.1963 Ap. i Kbh., Sundby ap. 1934-49. Ap. i Uldum 26-34.	Ap. i Næstved, Svane ap. 1937. Ap. i Bramminge 27-37. Revisor i D.F. Ribe- Ringkøbing kr. 33. Revisor i D.A. sdr. sj. kr. 39.
Gerfalk (Thomsen), Axel 1875 Odense 1891 Vejle Løve og Hørsholm 1895 (2) † Redaktør i Kbh., forfatter. <i>Grove (-Rasmussen), Otto</i>	<i>Iversen, Lauritz Frederik</i> , se 1897,2 Jantzen, Oluf Christian Marx Emilian 28. 7.1875 Kbh. 1891 Kbh. Blågårds 1894 (1. m. u.) †19.2.1951

Navn
fødselsdag og -år, -sted
til farmacien, lærested
medhj. eksamen (karakter til kand. eks.)
Beskæftigelse
Anm.

Navn
fødselsdag og -år, -sted
til farmacien, lærested
medhj. eksamen (karakter til kand. eks.)
Beskæftigelse
Anm.

Jensen, Christian

1. 7.1870 Dybbøl
1. 4.1890 Blankenese
1893 (1) Apotekereksamen i München
okt. 1897

†22.3.1964

Ap. i Tinglev 1919–56.

Jørgensen, Albert Christian

3. 2.1873 Charlotte Amalie, St.
Thomas

1.10.1890 Odense Svane
1894 (2)

†16.5.1944

Pens. prov. Ap. i Ærøskøbing (og Mar-
stal) 1902–13.

Kielgast, Frederik Christian

1875 Skive

1891 Skive

1895 (2)

†11.4.1945

Ap. i Kalundborg 1912. Ap. i Sæby 07–
12. Bestm. i D.A. nordre sj. kr. Bestm.-
suppl. i D.A. 33.

Kierulff, Jens Christian

4. 7.1873 Dalby

1899 Holbæk

1893 (1)

†15.8.1968

Grosserer i Kbh.

Kirchheiner, Emil Løvenbalk

9.11.1875 Ålborg

8.1891 Ålborg Svane

1894 (1)

†18.12.1962

Forhenv. prokurist i fabrikken Ferrin.
Bestm. og forretningsfører i D.F. 1901
–05. Red. af F. Tid. 02–05.

Kjær, Niels Christopher

16.11.1872 Randers

1. 8.1889 Varde

1893 (1)

†Jan. 1927

Ap. i Ålestrup 1921.

Krogh-Jørgensen, Charles

25.1.1874 Kbh.

1. 2.1892 Kbh. Sct. Pauls

1895 (1)

†22.3.1932

Ap. i Kbh., Holmbladsgades ap. 1924.
Bestm. i D.F. 03–06. Dommersuppl. i
den fagl. voldtiftsret, valgt af D.A.

Lindgaard, Alfred

1870 Råstrup

1890 Rudkøbing

1894 (3)

†1946

Gæringsfysiolog i Kbh.

Ludwigs, Louis Jacob Elinus

27. 4.1873 Skanderborg

1. 8.1888 Slagelse Svane

1892 (2)

†19.4.1954

Ap. i Odense, Sct. Knuds ap. 1936–48.

Ap. i Brovst 23. Best. af Hovedgård
hjælpeapoteke 15–18.

*Madsen, Hans Siig, se Arden**Møller, Gustav*

3. 8.1873 Østrup

1.11.1889 Korsør

1893 (2)

†22.3.1936

Ap. i Kirke Hvalsø 1926.

Nielsen, Niels Oscar

2. 2.1871 Viborg

1. 3.1889 Fredericia

1892 (2)

†25.6.1930

Ap. i Gudumholm 1922. Best. af Viborg
Løve ap. 06–17.

Obel, Schack Køster

11. 1.1875 Randers

1. 8.1891 Grenå

1894 (2)

†10.5.1941

Ap. i Haderslev, Hjorte ap. 1920. Ap. i
Ebeltoft 10–18. Form. i D.A. sønderjysk
kr. 30–32. Bestm. i sammenslutn. af ap.
m. reelt ap.priv. 32.

Olufsen, Regnar

6. 4.1873 Ålborg

17. 8.1890 Vemmetofte

1894 (2)

†18.1.1945

Ap. i Nykøbing M., Sct. Clemens ap.
1923. Form. for Morslands hist. museum.
R.* 34.

Overbye (Petersen), Johan Ludvig

28. 7.1874 Horsens

1. 4.1891 Roskilde Dom

1894 (2)

†15.1.1947

Pens. prov. Medudg. af Farm. Lomme-
Haandbog og Kort over Danmarks Ap.
1909. Udg. af Farm. Lomme-Håndbog
15, af Vejl. i Veter. Takstens Benyttelse
18. Lære- og Oplysningsbog for Defek-
tricer 22, 37 og 44. Udlev. Bestem. for
Recepturen 25, ny udg. 31. Næstfm. i D.
F. Ålborg-Hjørring kr. 20–21. Fm. 21.

Navn fødselsdag og -år, -sted til farmacien, lærested medhj. eksamen (karakter til kand. eks.) Beskæftigelse Anm.	Navn fødselsdag og -år, -sted til farmacien, lærested medhj. eksamen (karakter til kand. eks.) Beskæftigelse Anm.
<i>Petersen, Hannis Perino, se Bryrup</i> <i>Petersen, Johannes Ludvig, se Overbye</i>	1893 (1) †15.4.1948
<i>Poulsen, Poul Sigfred Peter</i> 1874 Risagergaard 1891 Horsens Svane 1895 (2) †18.1.1914	Ap. i Lyngby, Svane ap. 1932-45. Forp. af Nørre-Nebel ap. 05-10. Ap. i Hvid- bjerg, Thyholm ap. 11-19. Ap. i Hobro 21-30. <i>Svendsen, Tycho Christoffer</i> 16. 6.1872 Frederiksberg 1. 5.1889 Kbh. Løve 1893 (1) †29.5.1935 Ap. i Fuglebjerg 1923.
<i>Preetzmann-Aggerholm, Ludvig</i> 1874 Sæby 1891 Fredericia 1895 (2) Købmand i Haiti. H.H.M. 5. R.* 50. <i>Prægel, Fritz Christian Storm</i> 10.12.1870 Kbh. 1. 2.1887 Kbh. Gl. Torvs og Kong Salomons 1891 (2) †15.1.1954 Ap. i Århus, Sct. Clemens ap. 1932-45. Ap. i Hovedgård 20-33. Rev. i D.F. Ål- borg-Hjørning kr. 03-06. Fm. 07-13.	<i>Thomsen, Axel, se Gerfalk</i> <i>Thomsen, Thomas Svend, se 1897,2</i> <i>Thorsen, Niels Christian Alsing</i> 20.10.1874 Færgelandsgaard v. Nakskov 1891 Nakskov 1895 (3) †5.12.1930 Bryggeriejer, firma: Silkeborg Bryghus. <i>Vestergaard, Charles Julius</i> 10.12.1873 Kolding 1. 2.1891 Kbh. Vaisenhus 1894 (2) †16.10.1929 Ap. i Hallund 1923.
<i>Reimers, Martin Niels</i> 2. 7.1874 Åbenrå 1. 9.1892 Horsens Søndergades 1895 (1) †7.3.1963 Ap. i Aarhus, Løve ap. 1902. Dr. pharm. ved Univ. i Paris 1900. Bestm. i D.A. 09, næstform. 29, form. 30-39. Form. i D.A. Aarhus-Randers kr. 08-28. Kredskasserer i pharm. Underst. Selsk. 08-39. Medlem af det farm. Undervisningsudvalg 24-25. Korresp. Medlem af Société de Pharm. de Paris. Bestm. i Danmarks Farmaceu- tiske Selsk. 40-45. R.* 28, S.N. 3. 33. D.M. 39.	<i>Aalkjær, Agnes</i> 1874 Struer 1892 Struer 1895 (2) †Dec. 1965
<i>Rugaard, Harald Ove Christian</i> 8. 2.1868 Kbh. 1. 3.1883 Assens 1885 (1) †4.6.1947 Ap. i Horsens, Svane ap. 1922-42. Ap. i Balling 19-30.	1897,2 <i>Borum, Frederik Jørgen</i> 1874 Røgletårup 1891 Vejle Svane 1894 (3) † Ap. i Argentina.
<i>Røen, Harald Gerhard</i> 10. 5.1875 Kbh. 1. 2.1892 Århus Løve 1895 (2) †26.10.1940 Ap. i Horsens, Løve ap. 1936. Ap. i Hol- sted 24-36. Bestm. i D.A. Ribe-Ringkø- bing kr.	<i>Broust, Axel Christian</i> 5. 1.1875 Kbh. 1. 8.1890 Kbh. Vesterbro 1894 (3) †18.8.1947 Repr. for Bang & Tegner, Kbh. Dr. pharm. i San Salvador 1905.
<i>Sodemann, Leonhard Carl Frederik</i> 1874 Gunslev 1890 Randers Svane	<i>Iversen, Lauritz Frederik</i> 1875 Randers 1891 Kbh. Gl. Torvs 1895 (2) †4.4.1902

Navn

fødselsdag og -år, -sted
til farmacien, lærested
medhj. eksamen (karakter til kand. eks.)
Beskæftigelse
Anm.

Navn

fødselsdag og -år, -sted
til farmacien, lærested
medhj. eksamen (karakter til kand. eks.)
Beskæftigelse
Anm.

Ansæt ved The National Brewers Academy, N.Y. Død i New York.

Thomsen, Thomas Svend

10. 3.1874 Kbh.

12. 8.1890 Kbh. Østerbro

1894 (1)

†16.5.1946

Ap. i Kbh., Gl. Kongevejs ap. 1925. Assis. på Steins Lab. 1897-1914. Accessit f. Univ. Prisopg. i Kemi 1903. Farm. visitator 14-25. Bestm. i D.F. 03-05. Revisor i Ap.s Forsørgelseskasse for enker og børn 13-25. Bestm. i D.A. 26-29. Censor ved farm. medhj.eks. Form. i K.A. 31-34, næstfm. 34. Repr.suppl. i pharm. Understøttelsesselsk. 31. Repr. 32. Medl. af forfremmelsesrådet, valgt af D.A. 32-39. Medl. af Farmakopékomm. 33-45. Har offentliggjort forsk. kem. og farm. vidensk. arbejder. R. af D. 37. Bestm. (næstfm.) i Danmarks farm. Selskab 37. Bestm. i Det med. hist. Museums Venner 38.

1890 Holbæk

1894 (3)

†Juni 1960

Fabrikerer i Alborg, firma: Kaalund & Beckers Sæbefabrik og Alborg Dampvaskeri.

Benzon-Schultz, Otto Valdemar, se 1899
Blokmann (Rasmussen), Hans Jørgen, se 1899

Bollerup, Aage

22.11.1876 Ringkøbing

1. 5.1892 Ringkøbing Løve

1895 (1)

†7.7.1943

Ap. i Kbh. Hellerup Jernbane ap. 1933. Ap. i Ferritslev 20-34. Bestm. (fm.) i D. F. Ribe-Ringkøbing kr. 06-12. Best. af Otterup ap. 12-15. Form. for Arbejde Adler' kreds for Otterup og omegn 13-15. Bestm. i D.A. Fyns kr. 31-33. Best-suppl. i D.A. 31. Bestm. i P.A.S. 29-33.

Budtz, Hans Ejler

5. 5.1877 Alborg

1.10.1893 Kbh. Nørrebro

1897 (2)

†21.3.1959

Ap. i Kbh. Tårnbæk ap. 1929-58. Best. af Års hjælpeapotek 07-17. Form. i D.F. Århus-Randers kr. 26-29. Bestm. i Form. læseselskab. Medl. af K.A. takstudv. 33. Rev. i K.A. 35-51. Kredsvalgt repr. i D.A. 38-43.

Christensen, Lars Christian

1876 Løgstør

1892 Svendborg

1896 (1)

†25.8.1936

Tandlægeeks. 1903. Tandlæge i Århus.

Erslev, Knud

1875 Ulstrup

1891 Holbæk

1895 (3)

†

Kemiker i Holland.

Ferrall, Poul

1876 Odense

1893 Århus Svane

1896 (1)

†14.7.1905

Fischer, Vilhelm Thorvald Gudmund

15. 8.1877 Rørkjær

1.12.1893 Kbh. Kgl. Fred. Hosp.

1897 (2)

1898

Andersen, Carl Otto Valdemar

24.10.1875 Næstved

1.1893 Kbh. Blågårds

1896 (2)

†5.8.1937

Ap. i Vejle, Svane ap. 1931.

Assens, Niels Christian

24. 6.1875 Nibe

1.1893 Kerteminde

1896 (2)

†22.5.1963

Ap. i Nykøbing F., Svane ap. 1937-47.

Ap. i Aalestrup 27-37.

Barfod, Peter Christian Kierkegaard Tang

9.10.1876 Alborg

1. 8.1892 Alborg Svane

1895 (1)

†29.1.1967

Ap. i Kbh., Frihavns ap. 1928-62. Hosp.-ap. på Rigshospitalet 19-28. Censor v. farm. kandidatexamen. Suppl. til D.A. kollegiale ret 40. Medl. af retten 50-52. Driver Allergologisk Laboratorium, der fremst. præp. t. behandl. af overfølsomheds sygdomme. R.* 28. D.M. 49. M.T. Kfh 19. Po.r.K.2. 22. Ø. r. K. 2. 22. U. r. K. 3. 26. Ty. r. K. 2. 28.

Becker, Kay

12. 3.1874 Nakskov

Navn
fødselsdag og -år, -sted
til farmacien, lærested
medhj. eksamen (karakter til kand. eks.)
Beskæftigelse
Anm.

Navn
fødselsdag og -år, -sted
til farmacien, lærested
medhj. eksamen (karakter til kand. eks.)
Beskæftigelse
Anm.

†16.9.1969

Kommitteret i og medl. af bestyrelsen for
A/S Alfred Benzon, Kbh. (ansat smst. fra
1.11.1898). Bestm. i A/S Arbo-Bähr &
Co., Kbh. 29. Rådmand i Frb. Komm.
Medl. (næstm.) af Frb. Skatteråd. Borg-
m. i Frb. Komm. 36-49. R.* 37. D.M.
48. I.F. 2.

Frøde, Charles Anthon
1875 Frederiksberg
1892 Kbh. Krone
1896 (2)

†

Død i Cleveland, Ohio, U.S.A.

Færch, Holger

3.12.1875 Ålborg
1. 9.1891 Ålborg Løve
1895 (1)

†11.7.1922

Ap. i Gudumholm 1921. Bestm. i D.F.
10-14. Form. i Farm. pensionskasse 18-
20.

Gam, Anker Marcus

16. 2.1875 Tånum
1896 (1)

†23.11.1970

Ap. i Frederikshavn, Svane ap. 1923-48.
Fm. i D.F. Fyns kr. 14-19.

Groth, Johannes Vilhelm

1876 Kbh.
1892 Kbh. Vaisenhus

1896 (2)

†23.6.1934

Kasserer ved justervæsenet Kbh.

Grønbek, Hans Christian

3. 9.1873 Rørbæk
8.1890 Kolding Løve

1894 (1)

†16.11.1960

Ap. i Kbh., Østerfælled ap., 1929. Best. af
Hårby ap. 04-15. Ap. i Hårby 15-30.
Bestm. i D.A. 20-30. Medl. af udv. ang.
efterløn 30. Medl. af D.A. kollegiale ret
40.

Hage, Hother Paludan-Müller

1875 Lundforlund
Svendborg Løve

1896 (2)

†9.5.1900

Død i Barbados.

Hahn-Thomsen, Aage

1. 2.1875 Gjerlev s., Randers
1. 9.1892 Århus Løve

1896 (2)

†15.6.1929

Ap. i Hedensted 1926.

Hansen (f. Nielsen), Astrid Henriette

Elisabeth

8.10.1874 Enslev
1.11.1893 Kbh. Falken
1897 (1)

†3.10.1941

Ap. i Vamdrup 1931-36.

Hansen, Hans Christian

9.12.1875 Skodsbøl mark, Broager
1. 5.1891 Odense Svane
1895 (1)

†27.4.1943

Underdir. i A/S Medicinalco. Afd.leder i
A/S Th. Lose og Co., Kbh.

Hansen, Iver Kristian

31. 7.1873 Ørskov, Snebjerg s.
1. 8.1891 Mariager
1895 (1)

†3.10.1950

Ap. i Hjørring, Løve ap. 1934-48. Ap. i
Sindal 24-35. Bestm. (næstm.) i D.A. Ål-
borg Hjørring kr. Fm. 32. Best.suppl. i
D.A. 30-33. Bestm. i Sindal og Omegns
Spare- og Lånekasse 31.

Hey, Aksel Wrisberg

-13. 8.1876 Alminde
1.11.1892 Vejle Svane og Ringe
1896 (2)

†21.12.1965

Ap. på Frb. ap., Falken 1937-51. Ap. i
Skibby 26-37. Best. af Ringe ap. 06-20.

Hjortshøj, Jørgen Kaas

1873 Vejlbj
1891 Silkeborg

1894 (2)

†4.5.1923

Holm, Sophus Johannes

24. 9.1874 Valby
1.11.1890 Kbh. Svane
1894 (2)

†10.9.1941

Ap. i Glostrup 1935. Ap. i Verninge 25-
35. Best. i K.A. 36.

Holm, Aage Peter Christian

22. 3.1874 Kbh.
1.10.1892 Kbh. Løve
1896 (1)

†5.10.1950

Grosserer og fabrikant i Kbh. Indh. af
firma: J. F. Triers medicinalhandel og
farm. kem. fabr. 1907-44.

Jensen, Lars Christian, se Vendel

Jeppesen, Jens Christian Aasted

Navn

fødselsdag og -år, -sted
til farmacien, lærested
medhj. eksamen (karakter til kand. eks.)
Beskæftigelse
Anm.

Navn

fødselsdag og -år, -sted
til farmacien, lærested
medhj. eksamen (karakter til kand. eks.)
Beskæftigelse
Anm.

1876 Løgstør

1892 Løgstør

1896 (1)

†5.6.1906

Prov. på Vejle Svane ap.

Krarup, Arnold Vilhelm

29. 3.1876 Ålborg

1.11.1892 Kbh. Nørrebro

1896 (2)

†28.4.1943

Ap. i Holbæk, Elephant ap. 1907–35.

Suppl. i Holbæk skatteråd 19–25. Form.

for All. Franc., Holbæk fra 21. Membre

bienfaiteur de l'all. franc. de Paris. Best-

m. i grænseforen. for Holbæk og omegn.

Forretningsfører for Det danske Hede-

selskab. Fr. off. d'Acad., Off. Tun. N.I.

31. Fr. Off. I.P. 31. R. af Fr. Æ. L. 33.

Lange, Lars Marcellinus Siegfred Frederik

19. 5.1876 Slagelse

1. 9.1892 Slagelse Svane

1896 (1)

†4.7.1931

Tobaks- og cigarfabrik i Slagelse. Firma:
Vilh. Lange.*Lassen, Jørgen Albert*

21.10.1875 Nordby, Fanø

24. 7.1893 Århus Jernbane

1897 (1)

†5.1.1945

Ap. i Svendborg, Løve ap. 1917. Ap. i

Fjerritslev 02–17 (og Frøstrup 03–17).

Medl. af Svendborg byråd 25. Form. for

D.A. Fyns kr. 26–30, atter fm. 29. Bestm.

i D.A. 30. Kredsvagt repr. i D.A. 36.

Bestm. i Krist. farm. Foren. Dommer-

suppl. i fagl. voldgiftsret (valgt af D.A.)

–30. Bestm. i sammenslutn. af ap. m.

reelt ap.priv. 32–39. Medl. af Dansk

Luftværnsforen. Landsråd 37. Kredskass.

i Det pharm. Understøttelsesselsk. 33–39.

R.* 39.

Lassen, Thorkild Hans Frederik Theodor,
se 1899*Lindemann, Jørgen*

1. 9.1876 Slagelse

20. 8.1893 Præstø

1897 (2)

†7.9.1950

Ap. i Kjellerup 1941. Ap. i Haverslev

32–42. Assist. på Steins Lab. 02–14. As-

sist. på Dons' Lab. 14–16.

Lorange, Aage Reinholdt

1876 Randers

1892 Skive

1896 (2)

†22.6.1907

Ap. i Stykkisholm 1903–07. Død i Sne-

kersten.

Ludvig, Sophus Gottfred

18. 3.1875 Helsingør

1.10.1891 Kbh. Christianshavn

1896 (2)

†8.12.1963

Ap. i Vejle, Svane ap. 1937–50. Ap. i

Humble 25–37.

Marschall, Axel Hother Birch

10. 2.1874 Viufgaard, Viuf

17.10.1890 Kbh. Hjorte

1894 (2)

†14.9.1950

Ap. i Hornsyld 1926–47. Best. af Frø-

strup hjælpeapotek –17. Ap. i Frøstrup

17–26.

*Mess, Otto, se 1899**Mikkelsen, Poul Helweg*

8. 1.1876 Mariager

16. 8.1892 Odense Svane

1895 (1)

†7.11.1940

Ap. i Odense, Svane ap. 1912. Medforp.

af samme 07–12. Bestm. (sekr.) i D.A.

Fyns kr. 30–35.

Mogensen, Carl Einar (Normann)

1.10.1874 Odense

1. 3.1893 Rudkøbing og Fåborg

1896 (2)

†31.1.1928

Ap. i Middelfart 1902–07. Ap. i Nykø-

bing M. Svane ap. 07–14. Ap. i Sorø 17.

Mogensen, Peter Lassen

4. 8.1872 Hvidsteen, Gassum s.

1. 9.1892 Kbh. Sct. Matthæus

1896 (2)

†4.4.1947

Ap. i Reykjavik, Ingolf ap. 1928–47.

Bestm. i D.F. 05–09. Ap. i Seydisfjord

09–22. Konst. farm. visitator for Island

og medicinaldirektør for det isl. statsla-

ger 22–28. R. af I.F. 33. R.* 36.

Møllerup, Christian Ahnfeldt

3. 6.1874 Attrupgaard, Hammer s.

1. 8.1890 Slagelse Svane

1896 (2)

†16.12.1954

Ap. i Århus, Trøjborg ap. 1925. Bestm. i

D.F. 17–20. Bestm. (næstm.) i D.A. År-

hus-Randers kr. 42–51.



Navn fødselsdag og -år, -sted til farmacien, lærested medhj. eksamen (karakter til kand. eks.) Beskæftigelse Anm.	Navn fødselsdag og -år, -sted til farmacien, lærested medhj. eksamen (karakter til kand. eks.) Beskæftigelse Anm.
<p><i>Müller, Hartvig Jacobi Schou</i> 2. 2.1877 Randers 1. 8.1893 Horsens Søndergades 1897 (1) †2.3.1966 Ap. i Lemvig 1915–42. Ap. i Kbh., Sct. Matthæus ap. 42–52. Fhv. bestm. i D.A. Ribe-Ringk. kr.</p> <p><i>Nielsen, Andreas Karl</i> 26. 2.1873 Astrup, Hinge s. 15. 1.1892 Uldum 1895 (1) †9.11.1943 Tandlægeeks. 1911. Tandlæge i Fakse.</p>	<p>†21.11.1961 Fhv. rodemester i Kbh. Pensionist. <i>Næss-Schmidt, August</i> 3. 7.1877 Haverslev 1. 9.1893 Horsens Svane 1897 (1) †25.11.1934 Ap. i Glumsø 1923. Bestm. i D.F. 00–01.</p> <p><i>Petersen, Johannes Billeskov Jansen Cramer</i>, se 1899</p> <p><i>Porst, Carl Laurentius</i> 12. 8.1875 Brede 1.10.1891 Hillerød 1895 (2) †15.10.1932 Ap. i Grindsted 1929.</p>
<p><i>Nielsen, Astrid Henriette Elisabeth</i>, se fru Hansen</p>	<p><i>Rasmussen, Hans Jørgen</i>, se Blokmann <i>Rørvig, Carl Jens Poul Emil</i>, se 1899</p>
<p><i>Nielsen, Christian Levin</i> 22.10.1871 Gesten 7. 3.1893 Kbh. Nørrebro 1896 (1) †29.5.1939 Ap. i Saltum 1918.</p> <p><i>Nielsen, Martin</i> 27. 5.1874 Håstrup, Smidstrup s. 14. 9.1891 Vejle Løve 1895 (2) †4.1.1946 Ap. i Esbjerg, Løve ap. 1929. Ap. i Ki-bæk 19–30. Form. i D.F. Ribe-Ringkøbing kr. 16–19. Næstfm. i D.A. Ribe-Ringkøbing kr. –29 og igen fra 31.</p>	<p><i>Sand, Jørgen Richard Marius Buchtrup</i> 27.10.1877 Hjørring 1893 Randers Løve 1897 (2) †16.7.1931 Materialist i Svendborg. R.* 1926.</p> <p><i>Sandberg, Peter Ferdinand</i> 18. 6.1875 Vintersbølle, Vordingborg land sogn 1. 9.1891 Kbh. Østerbro 1895 (2) †21.6.1960 Ap. i Haslev 1937–49. Ap. i Roslev 25–37. Medstifter af og form. for D.F. Ålborg-Hjørring kr. 03–05. Form. i D.A. Viborg-Thisted kr. 29–37. Kredsvalgt repr. i D.A. 36–37. Æresmedl. af D.F. Ålborg-Hjørring kr. 43. Forf. af »Om et langt liv i dansk farmacis tjeneste og om andre ting«.</p>
<p><i>Nielsen, Martin Emanuel</i> 27. 8.1875 Høglund 1891 Hjørring Løve 1895 (1) †19.1.1959 Boghandler i Sindal 1924–48. Boghandler i Pandrup 16–23.</p>	<p><i>Sander, Johan Christopher</i> 1868 Næstved 1894 Kbh. Sct. Jacobs 1897 (1) †20.9.1947</p>
<p><i>Nielsen, Niels Jensen</i> 10. 2.1872 Haslund 15. 4.1890 Kbh. Kgl. Fred. Hosp. 1893 (1. m. u.) †7.3.1921 Ap. i Nimtofte 1919.</p> <p><i>Nielsen, Niels Peter</i> 1875 Lyngstrup 1893 Frederiksberg 1897 (2) †16.3.1911 Materialist i Frederikssund.</p>	<p><i>Schoppe, Otto</i> 20. 2.1875 Maribo 1. 8.1891 Næstved Løve 1894 (2) †10.1.1962 Ap. i Gørlev 1929–46.</p>
<p><i>Nully, Kai Bertrand de</i> 1874 Dollerup 1892 Årup 1896 (2)</p>	<p><i>Schrøder, Emanuel Ad. Ludvig</i> 15. 3.1877 Hobro 1893 Nørresundby</p>

Navn fødselsdag og -år, -sted til farmacien, lærested medhj. eksamen (karakter til kand. eks.) Beskæftigelse Anm.	Navn fødselsdag og -år, -sted til farmacien, lærested medhj. eksamen (karakter til kand. eks.) Beskæftigelse Anm.
1897 (1) †8.1960 Repræsentant i Buenos Aires for firma: Burroughs Wellcome & Co. Bestm. (og forretningsfører) i D.F. 1907-11. <i>Svanholm, Alfred</i> 16. 8.1875 Terndrupgaard, Lyngby s. 1. 9.1893 Mariager 1897 (3) †15.8.1954 Fhv. driftsleder ved A/S Korsør Marga- rinefabrik.	Pens. driftsinspektør. Carlsberg bryggeri- erne.
<i>Søding, Hans Christian Alfred</i> , se 1907 <i>Sørensen, Carl Ingvar</i> 2.11.1875 Skive 30. 8.1892 Kbh. Delfin 1896 (2) †19.7.1965 Ap. i Lundby 1932-48. Skønlitterær for- fatter.	<i>Vendel (Jensen), Lars Christian</i> , se 1899 <i>Viinsted, Egil Carl August</i> 1. 1.1875 Kellerup, Hørup s. 1. 9.1892 Kbh. Kgl. Hof 1896 (2) †12.10.1944 Ap. i Ålborg, Boulevard ap. 1936. Ap. i Gørding 25-35.
<i>Sørensen, Frithiof</i> 14.11.1877 Skanderborg 1. 8.1893 Kbh. Christianshavn 1897 (2) †21.12.1925 Ap. i Mariager 1908-13. Senere fabrik- ejer, Mariager Kridtbrud.	<i>Vogensen, Jens Christian Valdemar</i> 26. 2.1875 Kbh. 1.11.1892 Kbh. Chrstianshavn 1896 (1) †27.10.1948 Ap. i Svendborg, Sct. ap. 1938. Ap. i Skjern 21-38. Best. af Marstal hjælpe- apotek 03-16. Revisor i d.F. Fyns kr. 21.
<i>Thaysen, Holger Christian</i> 26. 5.1878 Kolding 1. 9.1895 Kolding Svane og Odense Sct. Knuds 1897 (1. m. u.) †10.4.1958 Ap. i Kbh., Blågårds ap. 1931-53. Ap. i Hjørring, Svane ap. 23-32. Ap. i Hallund 15-23. Studieoph. i Berlin 03. Bestm. i D.F. 01-02. Form. for D.F. Fyns kr. 12- 14. Bestm. i D.A. Ålborg-Hjørring kr. 17. Form. for samme 23-29. Bestm. i Ap.s Forsørgelseskasse f. enker og børn 21-32. Bestm. i D.A. 29-32.	<i>Zeuthen, Peter Conrad Antonius</i> , se 1899
<i>Thomsen, Jørgen Ernst</i> 1873 Skovshøjrup 1892 Vordingborg 1896 (1) †Nov. 1935 Cand. polyt.	1899 <i>Benzon-Schultz, Otto Valdemar</i> 20. 3.1876 Dannemarre, Tillitze s. 6.1891 Maribo 1895 (2) †7.1.1954 Tandlægeeks. 1908. Fhv. tandl. i Kbh. Indh. af Veibels Tvebakfabr. <i>Blokmann (Rasmussen), Hans Jørgen</i> 11.12.1875 Idestrup på Falster 5.1892 Kbh. Sorte Hest 1896 (3) †3.4.1937 Prov. på Sct. Clemens ap., Århus.
<i>Thomsen, Niels Johan</i> , se <i>Wagtmann</i> <i>Wagtmann (Thomsen), Niels Johan</i> 9. 2.1877 Vederlund, pr. Skanderborg 1. 9.1893 Århus Løve 1897 (2) †8.5.1959	<i>Bruun, Urban</i> , se 1902 <i>Haubroe, Søren</i> 14. 5.1875 Ålborg 1. 9.1891 Viborg Svane 1895 (2) †11.3.1960 Ap. i Brædstrup 1940-49. Ap. i Bøvling- bjerg 31-40. <i>Jensen, Lars Christian</i> , se <i>Vendel</i> <i>Kaaber, Oskar Christian Ludvig</i> 1875 Kolding 1892 Brædstrup og Ringkøbing Løve 1896 (2) †23.6.1949

Navn fødselsdag og -år, -sted til farmacien, lærested medhj. eksamen (karakter til kand. eks.) Beskæftigelse Anm.	Navn fødselsdag og -år, -sted til farmacien, lærested medhj. eksamen (karakter til kand. eks.) Beskæftigelse Anm.
<p>Tandlægeeks. 1903. Tandlæge i Ringe. <i>Lassen, Thorkild Hans Frederik Theodor</i> 1876 Bogense 1893 Nykøbing F. Løve 1897 (2) †10.2.1936 Farvehandler, firma: Georg Reichs efft., Hellerup. Firma hævet 1929. <i>Marlow (Morthensen), Jens Christian Carl</i> 25. 6.1876 Kalundborg 12. 1.1893 Kbh. Delfin 1896 (3) †1942</p>	<p><i>Thorsen, Knud Valdemar Sophus</i> 1875 Kbh. 1892 Kbh. Svane 1896 (2) †4.4.1941 Tandlægeeks. 1906. Tandlæge i Kbh. <i>Tvede, Peter</i> 27.11.1875 Svendborg 1. 2.1892 Odense Løve og Kbh. Gl. Torvs 1896 (2) †13.2.1944 Kontr. ved Stat. Kontr. med Guld- og Sølvcarb. Fhv. hosp.ap. på Vejlefjord Sa- natorium.</p>
<p><i>Mess, Otto</i> 23. 2.1876 Viborg 15. 7.1892 Roskilde Dom 1896 (2) †15.9.1955 Pens. prov.</p>	<p><i>Vendel (Jensen), Lars Christian</i> 1871 Sdr. Saltum 1887 Nr. Saltum, Næstved og Hjørring Løve 1892 (2) †30.4.1924 Fabrikant i Søborg.</p>
<p><i>Morthensen, Jens Christian Carl, se Marlow</i> <i>Ousen, Johannes Conrad</i> 20.12.1874 Igum, Ullerup s. 1. 1.1892 Nykøbing s. 1895 (1) †2.8.1937 Ap. i Nykøbing F., Svane ap. 1935. Ap. i Broager 21-35. Form. for sogneforen. for Broagerland. 25-26. Bestm. i D.A. søn- derjysk kr. 32.</p>	<p><i>Zeuthne, Peter Conrad Antonius</i> 1876 Slagelse 1892 Lemvig 1896 (2) †Nov. 1936 Repr. i Guayaquil, Ecuador.</p>
<p><i>Petersen, Johannes Billeskov Jansen Cramer</i> 18. 8.1875 Munkholm, Kollerup s. 1893 Esbjerg 1897 (3) †2.7.1942 Direktør for A/S Hegnetslund Teglværk og Lervarefabr., Herfølge. Best. af Ham- mershøj hjælpeapotek 1907-10.</p>	<p>1900,1 <i>Bang, Emil Christian</i> 1878 Sorø 1894 Sorø 1898 (2) †25.5.1955 Ap. i Brande 31-47. Bestm. i D.A. Hor- sens-Vejle kr. 38-46.</p>
<p><i>Plenge, Frederik Vilhelm Julius</i> 7. 7.1876 Kbh. 1893 Kbh. Svane, Ørsted og Esbønderup 1897 (3) †4.8.1907</p>	<p><i>Bang, Hans Christian, se 1900,2</i> <i>Barfoed, Harald</i> 31. 8.1878 Kellerup 10.1894 Horsens Svane 1898 (1.m.u.) †20.10.1955 Ap. i Kbh., Delfin a. 21. Bestm. i D.F. 08-10. Konsulent ved Sundhedsstyrelsens apotekerråd 09-22. Repr. i pharm. Un- derst. Selsk. 10-22. Medstifter af Danm. farm. Selskab. og bestm. i samme 12-17, Eksaminator ved farm. mhj.eks. 22-35. Censor fra 35. Bestm. i D.A. (næstm.) 22. Fm. 26-30. Dommersuppl. i fagl. vold- giftsret, valgt af D.A. 30. Medl. af vold- giftsretten 38-45. Fm. i K.A. 24-26.</p>
<p><i>Rasmussen, Hans Jørgen, se Blokmann</i> <i>Rørvig, Carl Jens Poul Emil</i> 24. 7.1877 Kbh. 10.1893 Kbh. Svane 1897 (1) †27.10.1956 Ap. i Kbh., Borups Allé ap. 1930.</p>	

Navn
fødselsdag og -år, -sted
til farmacien, lærested
medhj. eksamen (karakter til kand. eks.)
Beskæftigelse
Anm.

Navn
fødselsdag og -år, -sted
til farmacien, lærested
medhj. eksamen (karakter til kand. eks.)
Beskæftigelse
Anm.

Bestm. i D. farm. Selsk. 32. R.* 27. S.N.3.
34. D.M. 35. Korresp. medl. af Finlands
Apotekareforening 37. Revisor i »Det
med.hist. Museums Venner« 38. Stifter af
Danm. farm. Selsk.s guldmedalje. Kor-
resp. medl. af Norsk Farmasøitisk Sel-
skab. Sagkyndig i Retslægerådet 35.
Æresmedl. af D. farm. Selsk. 37.

Blichfeldt, Søren Høy

1876 Randers

1894 Randers Løve

1898 (2)

†3.3.1921

Lab.forst. i Otto Mønstedts fabr., South-
hall v. London. Bestm. i D.F. 05-06.
Medf. af »Mikroorganismer«, udg. af
D.F. Død i London.

Boalth, Paul Søren

3. 4.1878 Fredericia

1.11.1894 Fredericia Løve

1898 (1)

†18.4.1944

Direktør for A/S P. Boalths tekn.-kem.
fabr., Fredericia. Svensk vicekonsul 25.
R. af 1. kl. af S. V. 40. R.* 41.

Christensen, Peter Christian

20. 3.1876 St. Stadsbjerg, Favsing s.

1.10.1894 Ålborg Løve

1898 (1)

†22.3.1936

Ap. i Ikast 23.

Christiansen, Valdemar

1877 Ry station

1893 Århus Svane

1897 (1)

†20.8.1932

Gæringsfysiolog. Professor og lab.forst. i
Mexico.

Dahlberg, Karl Vilhelm

19. 4.1880 Kbh.

1. 4.1895 Kbh. Vesterbro

1898 (1)

†20.4.1933

Ap. i Kbh., Øresunds a. 26. Farm. visita-
tor 14-26. Bestm. i Ap. Kreditforen. Cen-
sor ved farm. mhjp.eks. Bestm. i D.A. 30.

Dohse, Oluf Cordt

8.11.1878 Hørsholm

1. 6.1894 Silkeborg

1898 (1)

†1950

Fabrikbest. på C. W. Obels Tobaksfabrik,
Ålborg fra 10. D.r.K.H. 42.

Dons, Rudolf Karl Kornelius

11. 3.1878 Ringe

1894 Ålborg Svane

1898 (1)

30.9.1949

Lab.forst. firma: R. Dons' anal., kem. og
bakteriol. Labor., Kbh. Form. for Foren.
af statsaut. lab.forst. i Danmark.

Esbak (Petersen), Regnar

9. 8.1877 Hjørring

1. 8.1893 Hjørring

1896 (2)

1.1.1945

Ap. i Kbh., Nørrebro a. 40. Ap. i Ørsted
30-41. Bestm. (sekr.) i D.A. Århus-
Randers kr. 38-42.

Fabricius, Henrik

27.10.1877 Charlottendal ved Slagelse

1. 8.1892 Nyborg

1898 (1.m.u.)

†4.9.1943

Ap. i Bogense 11. Indh. af fabr. Daxin,
Bogense.

Foersom, Ove Striegler

1877 Slagelse

1892 Næstved Løve og Assens

1896 (2)

†19.1.1943

Materialist i Middelfart. Ap. i Viborg,
Svane a. 07-11.

Fugl, Jens Frederik

22. 8.1878 Vordingborg

1. 9.1893 Køge

1897 (1)

†7.7.1934

Ap. i Vejen 26. Revisor i Ap. Kredit-
foren. -31. Medarb. v. DAK-bogen 24.

Grupp, Axel Christian

12. 1.1877 Valby

1.11.1893 Kbh. Vesterbro

1897 (1.m.u.)

†3.9.1957

Gæringsfysiolog og kemiker. Bestm. i A/S
Kemisk Fabrik Abla, Haderslev.

Gry (Sørensen), Sigurd Alfrun

28. 9.1878 Hvilsted

1. 9.1894 Horsens Søndergades

1898 (1)

†10.1.1963

Ap. i Randers, Sønderbros A. 38-53. Ap.
i Vinderup 28-38; Fm. i D.A. Viborg-
Thisted Kr. 37-39. Kredsvalgt Mdl. af
D.A.'s Best. (Viborg-Thisted kr.) 37-39.

Hallas-Møller (Møller), Erik

14. 5.1878 Svendborg

1. 3.1895 Charlottenlund

1898 (1)

†11.2.1970

Prokurist i Struers kem. Labor., Kbhvn.

Hansen, Christian August, se Hesselbo

Navn fødselsdag og -år, -sted til farmacien, lærested medhj. eksamen (karakter til kand. eks.) Beskæftigelse Anm.	Navn fødselsdag og -år, -sted til farmacien, lærested medhj. eksamen (karakter til kand. eks.) Beskæftigelse Anm.
Hansen, Hans Kristian 5.10.1875 Svallerup 8. 9.1892 Kalundborg Svane 1895 (2) †19.6.1951 Ap. i Kbh., Gentofte a. 37–50. Ap. i Vesterborg 28–37. Bestm. (sekr.) i D.A. Lolland-Falster kr. 31–37.	1. 8.1894 Nibe og Århus Løve 1898 (1) †2.9.1961 Ap. i Nibe 22–47, Best. af Nibe A. 04–22. Borgmester i Nibe 17–21. Form. i D.A. Ålborg-Hjørring kr. 29–32. Bestm. i D.A. 32–36. Kredsvalg repr. (Ålborg-Hjørring kr.) i D.A. 36–47. R* 47.
Hansen, Hans Peter Christian Amor 21. 3.1876 Ringseby 1.10.1894 Kbh. Sct. Matthæus 1898 (2) †15.6.1949 Ap. i Kbh., Sønderbro a. 39. Ap. i Ulfborg 30–39. Udgiver af Farm. Haandbog 08, 09, 18, 25 og af Kort over Danmarks ap. 09, 23. Form. for D.F. Viborg-Thisted kr. 15–16 og for D.F. Ribe-Ringkøbing kr. 20–25. Form. for Sønderjysk Foren. for Holstebro og Omegn. Næstform. for A/S De konserv. Blade i Ringkøbing amt. Forf. af ornitol. artikler og studier over Danm. Fugle Kredskass. i pharm. Understøttelsesselsk. 31–39. Form. for Ulfborg sogns jagtforen. Næstfm. for Holstebro og omegns turistforen.	Jensen, Jens Georg, se Tagen Krause, Aage Traugott 1876 Christianssted 1895 Kbh. Kong Salomons 1898 (2) I Amerika. Krauss, Herbert Guido Robert 14.10.1873 Kahla i Thüringen 1891 Ebeltoft 1894 (3) Fhv. Ap. i Affoltern, Schweiz. Schw. doktortgrad for en kunsthist. afhandl. 27. Bor i Zürich.
Hansen, Johan Christian, se 1900,2	Laursen, Johan Peter 8. 3.1873 Høver s. 1893 Vejle Svane 1897 (2) †4.9.1956 Ap. i Holstebro, Løve a. 17. Best. af Holsted hjælpeapotek 07–17. Bestm. i sammenslutn. af ap. m. salgbart ap. priv. 32. Form. i D.A. Ribe-Ringkøbing kr. 36–48. Kredsvalgt repr. i D.A. 36–48. R.* 52. Lindegaard, Harald 16. 8.1876 Ellested s. 1. 9.1894 Odense Sct. Knuds 1898 (2) †9.8.1944
Hansen, Svend Aage 12. 9.1878 Dysted 8. 8.1894 Næstved Løve 1898 (1) †22.4.1963 Ap. i Kbh., Sdr. Boulevard A. 38–53, ap. i Asnæs 26–38.	Marschall, Knud Holger, se 1900,2 Mohrhagen, Gustav Adolph Joachim 11.10.1879 Kbh. 1. 4.1895 Kbh. Svane 1898 (1) †14.2.1935 Ap. i Ølgod 25. Müller, Aage Emil 28.11.1878 Roskilde 4. 8.1894 Kbh. Kong Salomons 1898 (1) †28.2.1950 Ap. i Kbh., Østerbro a. 37. Ap. i Hornslet 27–37. Form. for D.F. Sjællands kr. 12–22. Bestm. i Farm. pensionskasse 18–22.
Harpøth, Johannes Poul Anton, se 1900,2	Møller, Erik Hallas, se Hallas-Møller Møller, Gustav Johannes
Hesselbo (Hansen), Christian August 1. 3.1874 Kbh. 1. 7.1890 Kbh. Kultorvets 1896 (1.m.u.) †9.4.1952 Overass. på Steins Lab., Kbh. Assist. smst. siden 01. Har skrevet en del botan. spec. bryolog. afhandl. i forsk. tidsskrifter.	
Hesseldahl, Jakob Nikolai Garde 1.12.1877 Kbh. 10.1893 Roskilde Dom 1897 (2) †5.3.1927 Prov. på Kgl. Hof a., Kbh. Redaktør af F.T. 05–07. Bestm. i D.F. 06–08. Forretningsfører for D.F. 05–06.	
Høygaard-Nielsen (Nielsen), Christian Peter (Høygaard) 12. 2.1878 Nibe	

Navn
fødselsdag og -år, -sted
til farmacien, lærested
medhj. eksamen (karakter til kand. eks.)
Beskæftigelse
Anm.

Navn
fødselsdag og -år, -sted
til farmacien, lærested
medhj. eksamen (karakter til kand. eks.)
Beskæftigelse
Anm.

1.12.1878 Slagelse
1. 8.1894 Kbh. Gl. Torv
1898 (2)
†10.6.1932
Ap. i Slagelse, Svane a. 19. Ap. i Thisted,
Svane a. 07-18. Form. i D.A. sdr. sj. kr.
30.

Møller, Svend

9.12.1875 Hadsund, Visborg s.
1. 8.1892 Frederikshavn Løve
1895 (1)
†14.6.1947
Ap. i Kbh., Enghave a. 23. Mag. scient. i
kemi 05. Ass. på DFH 04-24. Lærer i
kemi og fysik ved de foren. kirkeskoler
07-15. Bestm. i D.F. 03-05. Kass. i hjæl-
peforen. for farm. stud. 07-24. Kass. i
foren. af vidensk. uddann. tjenestemænd
ved de højere læreanst. 06-18. Censor ved
farm. eks. 23. Bestm. i Farm. læseselsk.
24. Revisor i hjælpeforen. f. farm. stud.
24. Administrator af Otto Müllers farm.
studiefond 28. Eksaminator ved farm.
medhj.eks. 29. Medl. af Østervold sogns
menighedsråd. Repr.suppl. i pharm. Un-
derst. Selsk. 30. Repr. 31. Bestm. (næst-
fm.) i K.A. 31-34. Revisor i Fonden til
det farm. stud. fremme. 33. Efor for det
Cappelske pensionslegat 37. Medl. af
kirkebest. for Essaiaskirken. Form. i valg-
best. i Østervold menighedsråd. Værge for
Essaiaskirken. Har foruden læreboøger i
kemi offentliggjort en del farm. kem. ar-
tikler i fagskrifter. R.* 38.

Møller, Aage

16. 5.1878 Horsens
1.10.1894 Frederiksberg
1898 (1)
†17.3.1964
Ap. i Silkeborg, Ørne A. 39-50. Ap. i
Børkop 28-40.

*Nielsen, Christian Peter Høylgaard, se
Høylgaard-Nielsen*

Overgaard, Theodora

28.12.1873 Hvidbjerg s.
1. 4.1894 Hjørring og Struer
1897 (3)
†7.1.1962
Pens. prov. Forfatterinde. Ap. i Augu-
stenborg 20-22.

Pedersen, Peter Marius Henrik, se Rudfeld

Petersen, Nicolai Karl Kristian

6. 8.1878 Frederiksberg
1. 5.1895 Kbh. Vaisenhus
1898 (2)

†13.1.1938
Ap. i Holbæk, Elefant a. 35. Ap. i Nord-
by, Fanø a. 26-35.

Petersen, Regnar, se Esbak

Priergaard, Carl Christian Oluf

4.11.1877 Arninge
1. 9.1894 Herning
1898 (1)
†31.8.1956
Ap. i Kbh., Gefions a. 35-52. Ap. i Ny-
borg, Nørrevold a. 24-35. Bestm. i D.F.
05-09. Form. for D.F. sj. kr. 08-12. Form.
for D.F. 20-21.

Ravnsgaard, Aage Grauer

2. 7.1876 Stubbekøbing
11.1892 Stubbekøbing
1896 (3)

†9.7.1941

Tandlægeeks. 04. Tandlæge i Kbh.

Rudfeld (Pedersen), Peter Marius Henrik

16.12.1877 Kvorning
19. 8.1894 Vejle Svane
1898 (2)
†11.1969

Ap. i Silkeborg, Himmelbjerg a. 39-52.
Ap. i Gesten 27-40. Form. for D.F. Ribe-
Ringk. kr. 12-16 og 18-20. Bestm. i D.A.
Horsens-Vejle kr. 33. Næstfmd. 38-48.

Smith, Harald Lunding

1878 Kbh.
1895 Kbh. Gyldenløves

1898 (2)

Adm. direktør f. A/S Glud & Marstrands
Fabriker, Kbh.

Strøberg, Cai Frederik Fiedler

24. 5.1878 Silkeborg
1894 Assens og Vordingborg
1898 (1)
†8.1.1946

Sørensen, Sigurd Alfrun, se Gry

Tagen (Jensen), Jens Georg

9. 4.1876 Brødstrup
8.1893 Svendborg Løve og Køge

1897 (3)

†12.9.1953

Direktør for og indeh. Kbh. Desinfek-
tionskompagni og Kbh.s kemikaliefor-
retn. siden 07.

Thøgersen, Peter Theodor

1875 Hobro
Sakskøbing

1894 (2)

†

Ap. i San Salvador. Bestm. i D.F. 06-07.
Tjellesen, Knud Valdemar

Navn fødselsdag og -år, -sted til farmacien, lærested medhj. eksamen (karakter til kand. eks.) Beskæftigelse Anm.	Navn fødselsdag og -år, -sted til farmacien, lærested medhj. eksamen (karakter til kand. eks.) Beskæftigelse Anm.
<p>17. 4.1878 Vejle 1. 1.1894 Kbh. Sct. Matthæus 1897 (1) †24.1.1965 Ap. i Kbh., Sct. Johannes A. 30. Gross. i Kbh. Revisor i D.F. 21–30. Revisor i Farm. Arbejdsløsh.-kasse 24–30. Repræ- sent. i pharm. Underst.-Selsk. 22. Revisor i Ap.s Kreditforening.</p> <p><i>Tornøe, Christian Wenzel</i>, se 1900,2</p> <p><i>Winther, Hjalmar</i> 1879 Havdrup 1894 Kbh. Nørrebro 1898 (1) Brygger i Amerika. The National Brew- ing Academy, New York.</p> <p><i>Volkersen, Niels Erik</i>, se 1900,2</p> <p><i>Worm, Andreas Nielsen</i> 18. 1.1876 Korsør 26. 2.1893 Bogense 1897 (1) †18.12.1957 Ap. i Kbh., Islands Brygge a. 35–50. Ap. i Terndrup 24–36.</p>	<p>1893 Ålborg Svane og Hjørring Løve 1897 (2) †11.8.1963 Pens. brygmester. A/S Albani bryggerier- ne, Odense. Dansk Brygmestereksamen 03.</p> <p><i>Harpøth, Johannes Poul Anton</i> 31.10.1878 Ringkøbing 1.1895 Ringkøbing Løve 1898 (2) †13.12.1946 Ap. i Kbh., Aboulevardens a. 41. Ap. i Randers, Jernbane a. 31–41.</p> <p><i>Hellesen, Knud Frederik</i> 2. 1.1879 Roskilde 1.10.1894 Kbh. Sundby 1898 (2) †4.4.1949 Ap. i Holstebro, Svane a. 33.</p> <p><i>Herschend, Aage</i>, se 1902</p> <p><i>Jensen, Knud Frederik Baltzer</i> 24. 7.1875 Bælum 8.1891 Hobro 1895 (2) †17.9.1969 Ap. i Odense, Løve a. 31–65.</p> <p><i>Marschall, Knud Holger</i> 22. 6.1876 Kolding 1.12.1892 Kbh. Kgl. Fred. Hosp. 1896 (1) †11.9.1916 Prov. på Nørrebro a., Kbh.</p> <p><i>Tolderlund, Jens Christian</i> 5. 8.1877 Herning 1.10.1894 Varde og Herning 1898 (3) †19.2.1931 Prov. på Svane a., Horsens.</p> <p><i>Tornø, Ditlev Ventzel</i> 1878 Nørre Nebel 1894 Kolding Svane og Vejle Løve 1897 (3) † Missionær i Teller i Alaska.</p>
<p>1900,2</p> <p><i>Bang, Hans Christian</i> 20. 1.1879 Struer 1895 Viborg Svane 1898 (2) †12.4.1918 Prov. på Søndergades a., Århus. Leder af Røde Kors Filial i Århus.</p> <p><i>Birch, Harald Elias</i> 1879 Kbh. 1894 Kbh. Østerbro 1898 (3) I Amerika.</p> <p><i>Gall, Jens Peter Thorvald</i> 15. 7.1874 Århus 1. 8.1891 Hjørring Løve 1894 (2) †25.11.1939 Ap. i Dronninglund 29.</p> <p><i>Goelé, Albert Frederik William</i> 1875 Helsingør 1893 Kbh. Kgl. Fred. Hosp. 1897 (2) †27.6.1946 Gæringsfysiolog i Mexico City.</p> <p><i>Hansen, Johan Christian</i> 8. 6.1877 Hjørring</p>	<p><i>Marschall, Knud Holger</i> 22. 6.1876 Kolding 1.12.1892 Kbh. Kgl. Fred. Hosp. 1896 (1) †11.9.1916 Prov. på Nørrebro a., Kbh.</p> <p><i>Tolderlund, Jens Christian</i> 5. 8.1877 Herning 1.10.1894 Varde og Herning 1898 (3) †19.2.1931 Prov. på Svane a., Horsens.</p> <p><i>Tornø, Ditlev Ventzel</i> 1878 Nørre Nebel 1894 Kolding Svane og Vejle Løve 1897 (3) † Missionær i Teller i Alaska.</p> <p><i>Tornøe, Christian Wenzel</i> 16. 7.1877 Veggerslev 1. 8.1894 Kbh. Sct. Jacobs 1898 (2) †17.2.1968 Ap. i Kbh., Valby a. 39–52. Ap. i Frø- strup 26–39.</p> <p><i>Volkersen, Niels Erik</i> 27.12.1877 Helsingør 5.1894 Kbh. Svane 1898 (2)</p>

Navn
fødselsdag og -år, -sted
til farmacien, lærested
medhj. eksamen (karakter til kand. eks.)
Beskæftigelse
Anm.

Navn
fødselsdag og -år, -sted
til farmacien, lærested
medhj. eksamen (karakter til kand. eks.)
Beskæftigelse
Anm.

†1.1.1933
Administrator for kuranstalten »Monte-
bello«, Helsingør.

1901

Andersen, Georg Ulrik August
1879 Slagelse
1895 Kbh. Gl. Torvs og Frederiks-
sunds

1899 (2)

†8.7.1904

Andresen, Poul Andreas Ernst
6. 9.1878 Hillerød
1.10.1895 Ørsted og Esbønderup

1899 (1)

†16.7.1952

Fabrikant i Kbh., firma: Fabr. Util.
Calundann, Axel Ingo Harald
21.11.1879 Skive

1.10.1895 Randers Svane

1899 (2)

†8.1.1937

Ap. i Uldum 34.
Christensen, Carl Christian Niels
5.10.1878 Kbh.
10.1896 Kbh. Svane og Bogense

1900 (2)

†10.1957

Ap. i Vejle, Gorms a. 37-49. Ap. i Hal-
lund 30-37.

Christensen, Christen Peter
16. 6.1875 Solskov, Øster Snede s.
3.1895 Kolding Løve

1898 (3)

†2.12.1954

Pens. prov.

Dalbro (Hansen), Andreas
21. 3.1881 Gjelsted s.
1896 Odense Løve

1900 (2)

†7.12.1941

Ap. i Broager 35. Bestm. (sekr.) i D.A.
sønderjysk kr. 36.

Dyhr, Knud

14. 8.1880 Odense

1896 Odense Svane

1900,1 (2)

†13.2.1971

Pepr. i Arbo-Bähr & Co. A/S, Kbh. 35-
64. Best. af Hovedgaard hj.-a. 07-12.

Eggers, Frederik Christian von
11.11.1877 Kbh.

1895 Vejle Løve

1899 (2)

†23.12.1943

Ap. i Viborg, Svane a. 18-31. Bestm. i

D.F. 11-13.

Fenger, Frederik
1877 Odense
1896 Kbh. Nørrebro

1900,1 (2)

Kemiker i Amerika.

Germer (Nielsen), Jens Carl Johan Wildt
4.10.1877 Randers
20. 7.1893 Randers Svane og Nykø-
bing F.

1897,1 (2)

†19.1.1966

Ap. i Hjørring, Svane a. 37-48. Ap. i Ha-
derup 26-37.

Graae, Knud Børge

1. 3.1879 Holmsland Klit

1895 Nykøbing F. Svane

1899,1 (1)

†2.5.1965

Tidl. ap. i Peking og Tientsin. Ap. i Hvid-
bjerg 04-11.

Haffgaard, Rasmus Christian

6. 2.1878 Vigerslev ved Odense

1. 8.1896 Kbh. H. C. Ørsteds

1900 (2)

†1955

Ap. i Holstebro, Løve a. 04-17.

Hansen, Andreas Dalgaard, se Dalbro

Hansen, Antonius Christian, se Raskfeld

Hirth, Wilhelm Faber, se 1902

Hviid, Otto Christian

1879 Lundforlund s.

1896 Præstø og Kbh. Delfin

1899 (2)

†17.8.1905

Ingerslev, Arnold Adolph, se 1906,1

Josephsen, Hagbarth Valletin

15. 5.1871 Kbh.

1. 8.1886 Kbh. Kgl. Fred. Hosp.

1890 (1)

†24.5.1939

Ap. i Kbh., Sønderbro a. 29. Ap. i Gislev
17-29. Bestm. i D.A. Fyns kr. 20-29.
Medl. af K.A.s takstudvalg 33.

Jørgensen, Niels Frederik

16. 4.1879 Vejstrup

1. 8.1895 Skive

1899 (2)

†24.8.1957

Ap. i Kbh., Fasan a. 39-51. Ap. i Vester-
vig 27-39. Bestm. i D.A. Viborg-Thisted
kr. 29-31.

Kalhaug, Niels Lund Christian Hansen

1877 Fredericia

1893 Kbh. Delfin

Navn fødselsdag og -år, -sted til farmacien, lærested medhj. eksamen (karakter til kand. eks.) Beskæftigelse Anm.	Navn fødselsdag og -år, -sted til farmacien, lærested medhj. eksamen (karakter til kand. eks.) Beskæftigelse Anm.
<p>1897 (2) †30.10.1955 Gærteknisk laboratorium i Gentofte. Kjersgaard, Johan Claus Zink 13. 4.1879 Naskov 27. 7.1894 Vemmetofte 1898 (2) †5.9.1940 Ap. i Farsø 31. Knudsen, Carl Gorm 21.12.1880 Hjørring 1. 8.1896 Hjørring Løve 1900 (2) †27.10.1958 Ap. i Hadsund 34–53. Revisor i D.F. Ålborg-Hjørring kr. 16–24. Form. i D.A. Ålborg-Hjørring kr. 36–43. Knudsen, Rudolf Andreas 13. 2.1879 Christianshavn 10.1895 Kbh. Vesterbro 1899 (1) †13.7.1948 Ap. i Kbh., Sct. Jakobs a. 38. Ap. i Gislev 29–38. Leth, Jens 20. 2.1878 Tiset s. 1895 Randers Løve 1899,1 (1) †11.5.1960 Fhv. repr. for A/S Alfred Benzon, Kbh. Leth, Kristen Kjeldgaard 30. 3.1878 Blegind 1895 Kbh. Sct. Stefans †11.1.1958 Tandlægeeksamen 09. Tandlæge i Århus. Liebst, Aage, se 1902 Madsen, Frederik William 30.12.1878 Horsens 1. 7.1895 Kbh. Kultorvets 1899 (1) †28.9.1954 Ap. i Viborg, Sct. Mathias a. 40–54. Ap. i Allinge 28–40. Madsen, Viggo 8. 5.1880 Måbjerg s. 1.11.1895 Viborg Svane 1899 (1) †13.3.1957 Ap. i Kbh., Sct. Stefans a. 28. Bestm. i D.F. 16–18. Bestm. i Farm. Pensionskasse 20–23 (form. 20–22). Konsulent i Sundhedsstyrelsens Apotekerråd 22–29. Censor ved farm. medhj.p.eks. 29–44. Bestm. i A/S Bang & Tegner 27. Kasserer i Det pharmaceutiske Understøttelsesselskab 29–47. Bestm. (næstm.) i K.A. 30–31. Bestm. i</p>	<p>D.A. 30–32. Revisor i Farm. Læseselskab 31. R.* 16. Sagkyndig i Retslægerådet. Marcussen, Carl Laurits 14. 1.1878 Sønder-Kirkeby s. 1.11.1894 Ebeltoft 1898 (2) †7.11.1937 Ap. i Brørup 32–36. Best.-suppl. i Farm. arbejdsløshedskasse 31–32. Nielsen, Jens Carl Johan Wildt, se <i>Germer</i> Ormstrup, Niels Carl Christian 11. 1.1877 Tarm 1. 2.1894 Viborg Løve 1898 (2) †17.11.1943 Ap. i Ejby 36. Ap. i Hals 27–37. Ottesen, Sophus Andreas Marius 19. 4.1879 Tranekær 1896 Kbh. Løve 1899,2 (2) †13.5.1961 Ap. i Holbæk, Elefant a. 38–52. Ap. i Vils 28–38. Paulsen, Ebbe Severin Arved 8. 1.1881 Lime s. 1. 8.1896 Hobro 1900 (1) †31.12.1941 Ap. i Kbh. Holmbladsgades a. 32. Ap. i Haverslev 24–32. Petersen, Gustav Villiam, se 1924,1 Quist, Edvard Christian Ludvig Gumme 6. 6.1878 Svendborg 12. 8.1894 Fåborg 1898,2 (2) †3.12.1961 Tidl. afdelingsleder i A/S Gustav Lotze, Odense. Raskfeld (Hansen), Antonius Christian 15. 2.1878 Hyldtofte 1. 3.1896 Kbh. Vaisenhus 1899 (2) †24.5.1922 Salomonsen, Sally Marcus 10. 8.1880 Kbh. 1. 9.1894 Kbh. Kong Salomons 1898 (1) †11.2.1941 Ap. i Ålborg, Budolfi a. 40. Ap. i Østbirk 27–40. Schaltz, Hans Nicolai Caius Schjermer 7.10.1879 Randers 22. 9.1895 Thisted 1899 (1) †4.12.1933</p>

Navn fødselsdag og -år, -sted til farmacien, lærested medhj. eksamen (karakter til kand. eks.) Beskæftigelse Anm.	Navn fødselsdag og -år, -sted til farmacien, lærested medhj. eksamen (karakter til kand. eks.) Beskæftigelse Anm.
<p><i>Ap. i Horsens, Hvide Hest a. 29.</i> <i>Seedorff, Thorvald</i> 1879 Odense 1895 Nyborg 1899,1 (1) Cand. polyt., ingeniør. Medindeh. af ing.- firma »Seedorff, Barfred og George«, Paris 19. <i>Sthyr, Johan</i> 1879 Kbh. 1895 Kbh. Gyldenløves 1899,2 (1) †17.12.1962 Direktør for mineralvandsfabr. Sødring & Co., Kbh. R.* 38. <i>Stub, Carl Ambrosius</i> 22. 8.1879 Årup, Skydebjerg s. 1895 Odense Løve og Assens 1899 (2) †1.7.1949 Ap. i Skanderborg 05 og i Hovedgård 07-17. Form. i D.A. Århus-Randers kr. 31. Best.suppl. i D.A. 33-36. Kredsvalgt repr. i D.A. 36-47. Suppl. til D.A. best. 36-42. Bestm. i Radiumstationen i År- hus 34. Bestm. i A/S Banken for Skander- borg og Omegn 35. Bestm. i A/S Otto M[øllers] eftf., Kbh. 35. R.* 43. Fi.M.M.3. 42. Sagkyndig i Retslægerådet. <i>Svennevig, Laurits Christian</i> 3. 4.1880 Hjørring 1. 8.1895 Hallund og Frederikshavn 1899 (2) †1.6.1938 Ap. i Randers, Sønderbro a. 31. Best. af Børkop hjælpeapotek 08-18.</p>	<p><i>Wandall, Poul Friis</i> 22. 7.1879 Ålborg 15. 8.1895 Ålborg Svane 1899 (2) †17.2.1921 Prov. på Sct. Knuds a., Odense <i>Vendelbo, Jørgen Victorius</i> 1880 Fredericia 1895 Årup 1899 (1) †19.11.1905 <i>Vermehren, Edvard</i> 7. 1.1873 Kbh. 3.1893 Kbh. Gl. Torvs 1896,1 (2) †23.11.1959 Ap. i St. Heddinge 25. R.r.K.2. 21. <i>Aagaard, Gunnar</i> 7. 1.1878 Vestmannøerne 1.11.1895 Ribe 1899 (1) †2.12.1956 Ap. i Århus, Marselisborg a. 40-52. Ap. i Hurup 25-40.</p>
<p><i>Sønderbye, Christian Janus Severin,</i> se 1902 <i>Walbum, Ludvig Emil</i> 24. 8.1879 Nakskov 1895 Fakse 1899 (2) †2.9.1943 Afd.forst. på Stat. seruminst. (serologisk afd.) siden 10. Ass. samme sted 03-10. Dr. phil. 22 (Studier over Dannelsen af de bakterielle Toxiner). Medstifter af Danm. farm. Selskab 12. Medforf. af »Mikroorganismer«, udg. af D.F. Censor ved farm. medhj.eks. Har skrevet en række afhandl. i danske og udenl. viden- sk. tidsskrifter, særlig om dannelsen af de bakterielle toksiner og om desinfektions- undersøgelser, senere spec. om undersø- gelser der danner det eksperimentelle grundlag for metalsaltterapien. R.* 27.</p>	<p>1901,2 <i>Kjems, Jacob Christian Peter</i> 13. 2.1878 Haderslev 1. 4.1894 Haderslev Løve 1897 (1) †14.12.1958 Ap. i Løgumkloster 03-50. (Ap.eks. i München 01). Byrådsmedl. 20. Borgm. 37-50. R.* 24. F.O.A. 23.</p> <p>1902 <i>Bruun, Urban</i> 2. 2.1876 Gentofte 10. 7.1892 Frederiksberg 1896 (1) †26.10.1943 Ap. i Farum 32. Best. af A/S Alfred Benzons kem. fabrikker, Kbh. 14-32. <i>Frølich, Agnes Marie</i> 23.11.1876 Snertinge 9.1895 Snertinge 1899,1 (3) †13.3.1959 Pens. prov. <i>Herschend, Aage</i> 16. 3.1876 Skanderup s. 1. 3.1895 Kbh. Christianshavn 1898 (2) †30.5.1926 Direktør for A/S Dansk Konserverfabrik, Århus 06-20, derefter direktør for A/S</p>

Navn
fødselsdag og -år, -sted
til farmacien, lærested
medhj. eksamen (karakter til kand. eks.)
Beskæftigelse
Anm.

Navn
fødselsdag og -år, -sted
til farmacien, lærested
medhj. eksamen (karakter til kand. eks.)
Beskæftigelse
Anm.

Linotol Komp., smst.
Hirth, Wilhelm Faber
1875 Utterslev Mark
9.1893 Horsens Søndergades og Kolding Løve

1897 (2)
†20.7.1943
Ap. i Gram 20–36. Ap. i Rønne 02–07.
Ap. i Skive Løve a. 07–19.

Jensen, Martin
1878 Svendborg
8.1896 Hørsholm

1900,1 (2)
†1.1965
Indehaver af »Strandvejens Dampvaske-
ri«, Hellerup.

Liebst, Aage
13. 1.1879 Frederiksberg
4.1896 Hillerød

1899,2 (2)
†14.12.1961
Ap. i Kolding, Svane a. 33–49.

Meyer, Christian Conrad
1879 Kbh.
11.1896 Kbh. Kgl. Fred. Hosp.

1900 (2)
†21.1.1917

Rink, Gustav
7.10.1876 Kolding
7.1894 Fredensborg og Helsingør

1898 (2)
†2.4.1948
Ap. i Helsingør, Svane a. 25. Medinde-
haver af Løve a., Kbh. 05–07.

Skaftø, Hans Theodor Vilhelm
25. 8.1878 Gurreby s.
27.12.1893 Nakskov

1898 (2)
†19.7.1942
Ap. i Hundborg 30–34. Best. af Ruds-
vedby hjælpeapotek 08–14. Revisor i
D.F. Lolland-Falster kr. 21–24.

Sønderbye, Christian Janus Severin
2.10.1874 Rind
1.12.1890 Terndrup og Ribe

1894 (2)
†29.10.1915

Wreschner, Moritz
30.11.1879 Randers
1. 2.1896 Grenå og Kbh. Sorte Hest

1899 (3)
†9.6.1935
Overretssagfører i Kbh. (beskikkelse 30.4.
13). Cand. jur. 10. Kontorchef for Stud.
Samf. Retshjælp for Ubemidlede 14–22.
Medl. af kredsbest. for 1. sagførerreds.

1902,2

Toft, Peter Mikkelsen
26.10.1872 Kastrup, Gram s.
1892 Haderslev Hjørte
1896 (Ap.eks. i Erlangen 1902)

†7.4.1945
Ap. i Tønder 19. Ap. i Toftlund 04–10.
Ap. i Jels 10–19. (Ap.eksam. i Erlangen
02). Form. i D.A. sønderjysk kr. 20–30
og atter 38–39. Bestm. i D.A. i 30. Kreds-
valgt repr. i D.A. 36–40. R.* 30. D.M.38.

1903,1

Bayer, Tom Christian, se 1903,2

Bentzen, Bent Madsen Sigen Rudbek
2. 4.1874 Vester Brønderslev
1894 Snertinge og Horsens Svane

1899 (2)
†22.2.1935
DFH stud. 1.11.01– 1. 5.03
Horsens Svane prov.
Karise prov.
Nibe prov.
Egtved prov.
St.-Heddinge prov.
Tarm ap. 27.12.32 (bev.)

Benzon, Cai Frederik Julius von
12. 4.1878 Frederiksberg
1.10.1895 Holbæk

1899,2 (3)
†22.6.1964
Rødby ap.m. 1.11.99–
Fuglebjerg ap.m.
Karise ap.m.
DFH stud. 1.11.01– 1. 5.03
Brønderslev prov. 1. 5.03– 05
Ribe prov. 05– 09
Herning prov. 09– 12
Nykøbing F. prov. 12– 28
Mariager ap. 15. 6.28 (bev.)
– 1.11.46
Form. for D.F. Loll.-Falst. kr. 16–21.

Berg, Fritz Kristian Pauli
5. 4.1881 Kbh.
1.10.1897 Kbh. H. C. Ørsteds
1901,2 (3)

Pens. prov.
Bertelsen, Christian Vilhelm
21.12.1881 Ringsted
1. 2.1898 Ringsted
1901 (2)
†april 1925
Christensen, Hjalmar

Navn fødselsdag og -år, -sted til farmacien, lærested medhj. eksamen (karakter til kand. eks.) Beskæftigelse Anm.	Navn fødselsdag og -år, -sted til farmacien, lærested medhj. eksamen (karakter til kand. eks.) Beskæftigelse Anm.
12. 3.1880 Nakskov 1. 8.1896 Nakskov 1900 (1) †4.11.1956 DFH stud. 1.11.01– 1. 5.03 Nakskov prov. Rudkøbing prov. Århus Marselisborg prov. Kbh. Sydhavns ap. 15.11.33 (bev.) – 1. 5.34 – 1. 4.55 Form. for D.F. Fyns kr. 13–14. Form. for D.F. Aarhus-Randers kr. 19–20. Revisor i samme 29–30.	St. Thomas D.V.I. ap. 26. 5.13 (bev.) – 1. 7.28 Vejle St. Thomas ap. 1. 8.17– 1.11.19 Kbh. Gl. Torvs ap. 28.11.29 (bev.) – 1.11.57 Indehaver af Firmaet A. H. Riises Hoved- depot i Kbh. Bestm. i K.A. 32–33. Direk- tør for A/S Otto Müllers Eftf. 34, og for Firma Bruun & Andresen 34. R.* 33. D.M. 38. M.T.Kha., Fi.Fr.3. 41. Bestm. i S sammenslutn. af ap. m. fhv. salgbart apoteksprivilegium 42. F.S.P.1. 46. I.F.2. F.Æ.L.5. 58.
<i>Grabowski, Alexander Th., se 1903,2</i>	<i>Schmidt, Carl Frederik Christian</i> 20. 6.1879 Næstved 1.11.1895 Næstved Løve 1899 (3) †12.1.1942 Prov. på Dalgas Boulevard a., Kbh. <i>Thygesen, Thyge Vendelbo</i> 1881 Ø. Brønderslev 2.1897 Odder og Hobro 1901,1 (2) Landmd. i Amerika.
<i>Hoff-Hansen, Torkild</i> 23. 5.1872 Hobro 1895 Hobro og Holstebro 1899 (2) †9.11.1935 DFH stud. 1.11.01– 1. 5.03 Løkken prov. 1. 5.03– 1. 2.04 Slagelse Jernb. prov. 1. 2.04– 1.11.04 Horsens Svane prov. 1.11.04– 1.11.06 Stubbekøbing ap. 24.10.07 (bev.) Bestm. i D.A. Lolland-Falster kr. 21.	1903,2
<i>Møller, Eigil Hallas</i> 6. 7.1881 Kbh. 1897 Kbh. Svane 1901 (2) †13.2.1959	<i>Ammitzbøll, Nikolaj Christian Broe</i> 8.12.1880 Tårs s. 2.1897 Nørresundby og Kbh. Sct. Jacobs 1901 (2) †12.7.1930 Prov. på Vesterbro a., Kbh.
<i>Nielsen, Adsker</i> 26. 9.1879 Aså 1. 1.1896 Hjørring 1899,1 (2) †13.11.1967 DFH stud. 1.11.01– 1. 5.03 Schweiz cand. 03– 05 Ålborg Budolfi prov. Ribe prov. Ålborg Svane prov. Ålborg Boulevard prov. Viby ap. 7. 8.33 (bev.) – 1.10.54 Form. for D.F. Ålb.-Hjørr. kr. 22–25.	<i>Bang, Aage August</i> 11. 4.1881 Kbh. 1. 8.1897 Vamdrup og Egtved 1901 (2) †9.2.1947 DFH stud. 1.11.01– 1. 5.03 Ålborg Budolfi prov. 1.10.04– 1. 8.06 Løgumkloster prov. 1. 8.06– 1. 4.07 Schweiz cand. 1. 4.07– 1.12.11 Hoechst, Danmark cand. 1.12.11– 1. 6.15 Hald hosp.ap. 1. 4.17– 1. 6.19 Hellerup prov. Kbh. Archiv prov. Brørup prov. – 1. 3.35 Sindal ap. 29.12.34 (bev.) Århus Munke ap. 5. 2.45 (bev.) Hosp.ap. i Lazaretlejren ved Hald 17–19. Dansk r.k. (for krigsfangehjælp) 19. Tysk r.K. 19. Østr.r.K. (med krigsdekor.) 21. <i>Borgen, Harald</i> 1882 Kbh. 8.1897 Kbh. Nørrebro 1901,1 (1)
<i>Poulsen, Oluf Volmer</i> 8.10.1881 Randers 10.1897 Randers Løve 1901,1 (2) †23.11.1961 DFH stud. 1.11.01– 1. 5.03 Kbh. Chr.havn prov. 03– Hobro prov. – 04 Udlandet cand. 05– 08 Nakskov Løve ap. 5. 1.09 (bev.) – 12	

Navn fødselsdag og -år, -sted til farmacien, lærested medhj. eksamen (karakter til kand. eks.) Beskæftigelse Anm.	Navn fødselsdag og -år, -sted til farmacien, lærested medhj. eksamen (karakter til kand. eks.) Beskæftigelse Anm.
<p>Kemiker på en margarinefabrik i England.</p> <p><i>Brøndum, Allan Bech</i> 1882 Randers 8.1897 Ålborg Svane 1901,1 (2) Ap. i Transvaal.</p> <p><i>Dahlgreen, Poul Lunøe</i> 6. 3.1880 Fredericia 1. 7.1897 Nibe 1901 (1) †2.4.1937 Repr. i Kbh.</p> <p><i>Folkenberg, Svend Olaf</i> 1878 Haderslev 4.1897 Haderslev Løve og Kbh. Krone 1900 (1) †11.3.1938 Repr. i Kbh.</p> <p><i>Friis, Valdemar</i> 17.11.1880 Hammel 1. 8.1897 Hammel Frijsenborg 1901 (1) †4.12.1952</p> <p>Hobro ap.m. 1. 5.01– 1.11.01 DFH stud. 1.11.01– 1. 5.03 Frijsenborg prov. 1. 5.03– 1. 1.05 Haderslev Hjørte prov. 1. 1.05– 1.10.05 Schweiz cand. 1.10.05– 1. 6.08 Kbh. Sct. Pauls prov. 1. 7.08– 1. 5.12 Gentofte prov. 1.11.12– 1. 6.13 Kbh. Kom.hosp. prov. 1. 6.13– 1. 7.20 Øresunds hosp. ap. 1. 7.20– 1.10.32 Kbh. Dalgas Boulv. ap. 22.12.31 (bev.)</p> <p><i>Gregersen, Carl Anton</i> 17. 1.1880 Ribe 1. 8.1896 Ringkøbing 1900 (1) †3.9.1941</p> <p>Odense Svane ap.m. 1. 5.00– 1.11.01 DFH stud. 1.11.01– 1. 5.03 Ribe prov. 1. 5.03– 1. 8.03 Brørup prov. 1. 8.03– 1. 8.04 Odense Svane prov. 1. 8.04–15. 9.30 Skagen ap. 4. 3.30 (bev.) Kbh. Smallegades ap. 8. 4.41 (bev.) Revisor i D.F. Fyns kr. 17–19. Bestm. i samme 19–20 (fm.) 19–21.</p> <p><i>Hansen, Ove Christian Frederik Nandrup</i> 3. 6.1880 Randers 1898 Assens 1901 (2) †10.12.1941</p> <p>DFH stud. 1.11.01– 1. 5.03 Esbønderup prov. 1. 5.03– 1.11.03</p>	<p>Hillerød prov. 1.11.03– 1. 2.06 Vordingborg prov. 1. 2.06– 1.11.11 Nysted ap. 26. 1.12 (bev.) Horsens Løve ap. 10. 3.41 (bev.) Bestm. i D.A. Lolland-Falster kr. 16. Form. for samme 21. Kredsvalgt repr. i D.A. 36–42.</p> <p><i>Hartmann, Andreas Christian</i> 17. 2.1881 Øster-Kejlstrup 1. 8.1897 Grenå 1900 (2) †3.8.1945</p> <p>DFH stud. 1.11.01– 1. 5.03</p> <p>Ringkøbing prov. Ålborg Svane prov. Kbh. Vesterbro prov. Kbh. Vaisenhus prov. Steins lab. cand. 30– 35 Nyborg Nørrevold ap. 4.10.35 (bev.)</p> <p><i>Helweg-Mikkelsen, Hans Christian</i> 24. 1.1882 Mariager 1.11.1897 Sorø 1901 (1) †1.7.1950</p> <p>DFH stud. 1.11.01– 1. 5.03 Odense Svane forp. 1. 4.07– 1.10.12 Kbh. Kgl. Hof. ap. 11.12.14 (bev.) – 1. 4.30</p> <p>Likørfabr. Helmic fabr. 36– 42 Kbh. Gl. Torvs prov. 41– 47 Tidl. medindh. af firma: A. H. Riises Ho- veddepot, Kbh. Form. for de danske Ro- taryklubber. R.* 32. R. af S.V. 32. T.r.K. 35. R. af I.F. 35. D.M. 38.</p> <p><i>Hey, Valdemar</i> 23. 1.1881 Alminde 8.1896 Ringe 1900,1 (1) Fabrikant i Kbh., firma: Edv. Arnhofs Eftf. og dir. for A/S Nissens Fabriker. R.* 48. R.1* 56.</p> <p><i>Høgnesen, Julius</i> 25.12.1876 Andefjord, Færøerne 12.1893 Næstved og Kbh. Sct. Jacobs 1897 (1) †20.8.1931</p> <p>Fredensborg ap.m. 1.11.97– Sorø ap.m. – 1.11.01 DFH stud. 1.11.01– 1. 5.03 Riserup prov. 1. 5.03– 1. 5.05 Sorø prov. 1. 5.05– 1. 7.07 Schweiz cand. 1. 7.07– 14 Kbh. Østerbro prov. 14– 1. 5.21 Kbh. Delfin prov. 1. 5.21– 1.12.24 Bøvlingbjerg ap. 6.10.24 (bev.)</p> <p><i>Høytrup, Johannes</i></p>

Navn
fødselsdag og -år, -sted
til farmacien, lærested
medhj. eksamen (karakter til kand. eks.)
Beskæftigelse
Anm.

Navn
fødselsdag og -år, -sted
til farmacien, lærested
medhj. eksamen (karakter til kand. eks.)
Beskæftigelse
Anm.

28. 7.1879 Sdr. Kirkeby
2.1898 Kbh. Kultorvets
1901,2 (1)
Kommitteret A/S Østjydske bryggerier,
Århus. Md. af best. for Bryggeriforening-
en.

Jacobsen, Edward

15. 3.1881 Hals
25. 9.1897 Århus Løve
1901,1 (2)
†3.10.1961
Grosserer i Kbh. Direktør i Ejco A/S.
*Jensen, Johanne Marie Kirstine, se fru
Møller*

Jørgensen, Knud Theodor

9. 9.1880 Mariager
1. 7.1897 Odense Svane
1901,1 (1)
†30.5.1959
Randers Løve ap.m. 1. 5.01– 1.11.01
DFH stud. 1.11.01– 1. 5.03
Ørsted prov. 1. 5.03– 04
Schweiz cand. 05– 06
Vejle Løve prov. 06– 1. 6.08
Nakkebølle sanat. disp. 1. 6.08– 1. 7.11
Fredericia Løve prov. 1.11.11– 1. 2.12
Rønne ap. 27. 2.12 (bev.)
– 1.10.55

R.* 48.

Jensen, Thorvald

11. 7.1880 Århus
1. 8.1897 Århus Svane
1901 (2)
†20.3.1954
DFH stud. 1.11.01– 1. 5.03
Hobro prov.
Middelfart prov.
Kjellerup prov.
Odense Svane prov. 1. 8.16– 1. 5.34
Hårby ap. 13. 3.34 (bev.)
Horsens Svane ap. 23. 4.42 (bev.)
Form. for D.F. Fyns kr. 22–31. Med-
stifter af Forsikringsforen. f. farm. i Dan-
mark. Suppl. i den faglige voldgiftsret
39–48. Medlem af retten 48. Bestm.
(næstfm.) i D.A. Fyns kr. 41–42. Næst-
form. i D.A. Horsens-Vejle kr. 47–52.
Form. 52–54.

Korsgaard, Karl Kristensen

7. 8.1880 Kbh.
1. 9.1898 Kbh. Gyldenløves
1901 (2)
†20.11.1922
Prov. på Nørrebro a., Kbh. og fabrikant
firma: Erslevs eftf. Kem. Labor.
Krog, Lauritz Amandus

13. 4.1876 Nakskov
8.1891 Nykøbing F. Svane
1895 (1)
†24.5.1938
Odense Svane apm. – 1.11.01
DFH stud. 1.11.01– 1. 5.03
Ejby prov. 1. 5.03–
Odense Svane prov. – 1. 4.25
Nørre-Snede ap. 16. 1.25 (bev.)
Kbh. Øregård ap. 30.11.32 (bev.)
Form. for D.F. Fyns kr. 21–22. Bestm. i
D.A. Horsens-Vejle kr. –33. Bestm. (sekr.)
i K.A. 34.

Lautrop, Marie, fru

1878 Bråby s.
2.1897 Kbh. Kultorvets
1900,2 (1)
Fhv. Inspektør på Tuborg Bryggeriernes
Laboratorium.

Marcker, Sofus Marius Dam

1.11.1877 Poulsker
1.1895 Hillerød
1899,1 (2)
†10.8.1959
Rønne ap.m. 1. 5.99– 1. 9.99
Kbh. Gl. Torvs ap.m. 1. 9.99– 1. 1.00
Hillerød ap.m. 1. 1.00– 1. 4.01
DFH stud. 1. 5.01– 1. 5.03
Alfr. Benzons cand. 1. 5.03– 1. 1.05
Århus Løve prov. 1. 1.05– 1.11.08
Kbh. Blågårds prov. 1.11.08– 1. 1.10
Kbh. Godthåb prov. 1. 8.15– 1. 8.33
Nørre-Snede ap. 27.12.32 (bev.)
Horsens Løve ap. 7. 3.42 (bev.)
– 1.12.52

Mess, Marie, se fru Lautrop

Møller (f. Jensen), Johanne Marie Kirstine

26. 8.1879 Horreby
1. 2.1897 Stubbekøbing
1900,2 (1.m.u.)
†14.6.1961

Nielsen, Carl

1880 Kbh.
2.1897 Kbh. Svane
1900,2 (2)
†24.9.1960
Dir. for firmaet Abbot Laboratories, Il-
linois.

Nielsen, Oluf Asbjørn

1880 Enslev
3.1897 Horsens Svane
1901,1 (2)
I Amerika.

Pedersen, Carl

21.12.1881 Korsør
15. 7.1897 Præstø

Navn fødselsdag og -år, -sted til farmacien, lærested medhj. eksamen (karakter til kand. eks.) Beskæftigelse Anm.	Navn fødselsdag og -år, -sted til farmacien, lærested medhj. eksamen (karakter til kand. eks.) Beskæftigelse Anm.
1901,1 (2) †2.12.1960 Ulfborg ap.m. 1. 5.01– 1.11.01 DFH stud. 1.11.01– 1. 5.03 Argentina 1. 1.04– 1. 8.08 Karise ap. 16. 3.07 (bev.) – 1. 1.45	1. 8.1895 Kalundborg Svane og Nykø- bing F. Løve
<i>Pedersen, Thorvald</i> 1883 Korsør 7.1898 Vordingborg 1901 (1) †3.3.1958 DFH stud. 1.11.01– 1. 5.03 Vestervig prov. Kbh. Kultorvets prov. Næstved prov. New Zealand cand. 1. 9.05– 1. 2.08 Borup prov. Samsø prov. Nakskov Løve ap. 5. 1.09 (bev.) – 1. 9.12 Stege ap. 30. 4.25 (bev.) – 1. 4.56 Bestm. i sammenslutningen af apotekere med salgbart priv. 39. Næstfm. 48.	1899 (2) †25.3.1947 Alfr. Benzons exam. 1.10.99– 1.11.01 DFH stud. 1.11.01– 1. 5.03 Randers Svane prov. 1. 2.04– 1. 2.07 Fredericia Løve prov. Ringe prov. Holbæk Elefant prov. Kbh. Svane prov. 1. 8.07– 1.11.10 Schweiz cand. 1.11.10– 1. 5.18 Odense Svane prov. 1. 5.18– 1.11.18 Kbh. Sorte Hest prov. 1.11.18– 1. 6.23 Kbh. Gl. Torvs prov. 1.10.23– 1.10.24 Riserup prov. 1.12.24– 1. 9.25 Haslev prov. 1. 9.25– 1. 2.30 Videbæk ap. 23. 9.32 (bev.) Alborg Vejgård ap. 12. 9.41 (bev.) <i>Ring, Vilhelm Georg</i> 4. 4.1881 Kbh. 24. 8.1898 Kbh. Sct. Pauls 1901 (1) †24.6.1938 Lab.forst. for F.D.B.s kem. lab., Kbh.
<i>Petersen, Harald Viggo</i> 29. 3.1880 Jyllinge 1. 8.1897 Kbh. Sct. Matthæus 1901,1 (1) †1.8.1960 Roskilde Dom ap.m. 1. 5.01– 1.11.01 DFH stud. 1.11.01– 1. 5.03 Neksø prov. 1. 5.03– 1. 5.05 Kbh. Chr.havn prov. 1. 5.05– 1. 5.11 Nibe prov. 1. 5.11– 1. 8.19 Silkeborg prov. 1. 8.19– 1.12.29 Saltum ap. 7.11.29 (bev.) Kbh. H. C. Ørsteds ap. 23.12.37 (bev.) – 1. 4.55 Bestm. i D.A. Alborg-Hjørring kr. 35–37.	<i>Ruge, Arnold</i> 1877 Maribo 9.1897 Kbh. Sct. Jacobs 1901 (1) †17.6.1957 DFH stud. 1.11.01– 1. 5.03 Kbh. Sct. Jacobs prov. 1. 5.03– 05 Maribo prov. 05– 1. 6.07 Maribo ap. 2. 3.07 (bev.) – 1. 7.52 Kredskass. i Farm. Understøttelsesselskab 11–39.
<i>Petersen, Peter</i> 16. 6.1879 Nørre-Bjert, Eltang s. 1. 2.1897 Kolding Løve 1900,2 (2) †10.6.1959 Kjellerup ap.m. 1.11.00– 1.11.01 DFH stud. 1.11.01– 1. 5.03 V. Skerninge prov. 1.11.03– 1. 1.06 Alfr. Benzons cand. 1. 2.06– 1. 5.16 Kbh. Gyldenløves prov. 1. 5.16– 1. 8.34 Horsens Hvide Hest ap. 14. 4.34 (bev.) – 1. 7.54 Bestm. i D.F. 22–32.	<i>Vallin, Leopold Rudolf</i> 18.12.1880 Kbh. 1. 2.1897 Kbh. Kgl. Fred. Hosp. 1900,2 (1) †3.11.1962 Forhenv. repr. f. A/S C. A. Mortensen & Co., Kbh. <i>Wedel-Larsen, Hans Christian</i> 5. 1.1870 Bogense 1. 8.1886 Årup 1890 (2) 20.6.1936 Løgstør ap.m. 1. 8.90– 1. 8.92 Hesselager ap.m. 1. 8.92– 1. 9.93 Brønderslev ap.m. 1. 9.93– 1. 2.96 Årup ap.m. 1. 2.96– 1. 9.00 Århus Sct. Clemens ap.m. 1. 9.00– 1.11.01 DFH stud. 1.11.01– 1. 5.03 Århus prov. 1.11.03– 1.11.05
<i>Rasmussen, Hans Thorvald</i> 21. 9.1877 Kbh.	

Navn fødselsdag og -år, -sted til farmacien, lærested medhj. eksamen (karakter til kand. eks.) Beskæftigelse Anm.	Navn fødselsdag og -år, -sted til farmacien, lærested medhj. eksamen (karakter til kand. eks.) Beskæftigelse Anm.
Kbh. Gyldenløves prov. 1.11.05– 1. 8.06	<i>Flensboe (Hansen), Carl Frederik</i>
Kbh. Istedgades prov. 1. 4.07– 1. 7.11	20. 7.1872 Kallehave
Kbh. Gefions prov. 1. 7.11– 1.12.25	8.1889 Vordingborg
Marstal ap. 12.11.24 (bev.)	1893 (2)
Odense Sct. Knuds ap. 27. 9.34 (bev.)	†21.8.1942
<i>Vognsen, Thora Eline Camilla</i>	<i>Grabowski, Theodor Alexander</i>
6. 5.1878 Rudkøbing	20.10.1878 Vemmetofte
1. 2.1896 Rudkøbing	1. 2.1895 Glostrup og Stubbekøbing
1899,2 (1)	1898 (2)
†21.8.1962	†11.2.1955
Rudkøbing ap.m. 1.11.99– 1.11.01	DFH stud. 1.11.01– 1.11.03
DFH stud. 1.11.01– 1. 5.03	Helsingør Svane prov.
Borup prov. 1. 5.03– 1. 2.04	Svendborg Løve prov.
Roskilde Svane prov. 1. 2.04– 1. 5.08	Køge prov. – 1.10.33
Kbh. Fr.berg Allé prov. 1. 5.08– 1. 2.10	Helsinge ap. 14. 9.33 (bev.)
Steins lab. cand. 1. 2.10– 1. 6.16	– 1. 1.54
Kbh. Kgl. Fred. hosp. prov. 1. 1.17– 1. 8.20	<i>Hansen, Carl Frederik, se Flensboe</i>
Kbh. Smallegades prov. 1. 8.20– 30	<i>Hjorth, Lorentz Andreas Christopher</i>
Kbh. Husum ap. 7.11.29 (bev.)	19. 1.1879 Randers
– 1. 7.62	1. 9.1897 Randers Svane
1903,3	1901 (2)
<i>Bayer, Tom Christian</i>	†31.3.1946
9. 7.1889 Randers	DFH stud. 1.11.01– 1.11.03
8.1897 Vejle Svane	Vejle Svane prov. 04– 20
1901 (3)	Sorø prov. – 1. 4.34
†12.3.1919	Hellerup prov.
Leder af A/S Amager Bryghus 09–14. Se- nere repr. for firma Edw. Jacobsen, Kbh.	Ferritslev ap. 6. 1.34 (bev.)
<i>Böving, Christian Magnussen</i>	Kbh. Istedgades ap. 15. 6.43 (bev.)
28. 6.1878 Seydisfjord, Island	Form. for D.F. Horsens-Vejle kr. 06–07 og 13–20.
1895 Silkeborg og Assens	<i>Jørgensen, Vilhelm August</i>
1899 (2)	12.11.1879 Ålborg
†11.3.1948	1. 5.1897 Viborg Løve og Kbh. Kgl. Fred. Hosp.
Fabrikant i Kbh. Revisor i D.F. 21–33.	1901 (3)
Revisor i farm. arbejdsløsh.kasse 31–33.	†
<i>Dantzer-Sørensen (Sørensen), Carl Ulrik Christian</i>	Forretningsdrivende i Viborg.
1. 8.1880 Århus	<i>Struer, Niels Johnsen</i>
9.1896 Nyborg	12.11.1876 Hammelev s.
1900,1 (2)	1. 9.1895 Køge og Kbh. Kgl. Hof
†14.1.1965	1899 (3)
Nyborg Løve ap.m. 1. 5.00– 1.11.00	†20.6.1917
Ringe ap.m. 1.11.00– 1.11.01	<i>Sørensen, Carl Ulrik Christian Dantzer, se Dantzer-Sørensen</i>
DFH stud. 1.11.01– 1.11.03	<i>Thrane, Oscar Marius</i>
Silkeborg prov. 1.12.03– 1. 2.04	23. 6.1882 Kalundborg
Fåborg prov. 1. 2.07– 1.10.07	9.1897 Holbæk
Odense købm. 1.10.07– 1. 4.20	1901 (1)
Augustenborg ap. 31.10.22 (bev.)	†22.5.1942
Sdr.borg Jernbane ap. 10. 4.35 (bev.)	Holbæk Elefant ap.m. 1. 5.01– 1.11.01
– 1. 9.55	DFH stud. 1.11.01– 1.11.03
Best.medl. (næstformd.) i D.A. Sønder- jysk kr. 42–51.	Kbh. Gl. Torvs prov. 1.11.03– 1. 3.13
	Thranes materialhdl. 1. 3.13– 1. 8.19
	Kem. Industri A/S repr. 1. 8.19– 1. 4.20

Navn fødselsdag og -år, -sted til farmacien, lærested medhj. eksamen (karakter til kand. eks.) Beskæftigelse Anm.	Navn fødselsdag og -år, -sted til farmacien, lærested medhj. eksamen (karakter til kand. eks.) Beskæftigelse Anm.
Kbh. Griffenfeld prov. 1. 6.20– 1. 1.36 Fuglebjerget ap. 9.10.35 (bev.) Bestm. (sekr.) i D.A. søndre sj. kr. 39–42. <i>Wibe-Simonsen, Asger Borthig</i> , se 1904	1896 (2) †11.3.1937 Terndrup ap.m. 1.11.96– 1.11.97 Nibe ap.m. 1.11.97– 1. 5.03 DFH stud. 1. 5.03– 1.11.04 Hjørring Løve prov. 1.11.04– 1.11.07 Århus Sct. Pauls prov. 1.11.07– 1. 2.10 Vejle Løve prov. 1. 2.10– 1. 4.10 Kbh. Rådhus prov. 1. 4.10– 1.11.10 Kbh. Gl. Torvs prov. 1.11.10– 1.11.15 Næstved prov. 1.11.15– 1. 5.18 Farsø prov. 1. 5.18– 1. 5.19 Vejle Gorms prov. 1. 5.19– 1. 6.26 Slagelse Jernbane prov. 1. 6.26– 1. 9.31 Stoholm ap. 19. 6.31 (bev.)
1904,1	<i>Berg, Holger Viggo</i> 1882 Kbh. 8.1898 Kbh. Christianshavn 1902 (1) †10.8.1953 Farmer i Newport, Delaware, U.S.A. Tidl. bestyrer af farvefabrik (Pigment and chemical Comp).
<i>Jensen, Laurits Urne Fischer</i> 1877 Sundbyvester 1894 Kbh. Krone 1898 (3) †11.1941 <i>Wibe-Simonsen, Asger Borthig</i> 7. 3.1877 Lemvig 10.1894 Lemvig 1898 (2) †1.9.1957 DFH stud. 1.11.01– 1. 5.04 Ålborg Løve prov. 1.11.04– 1.11.05 Ålborg Østerbro prov. 1.11.05– 1. 5.12 Lemvig best. 1. 5.12– 1. 9.15 Ålborg Løve ap. 27. 8.15 (bev.) – 1. 7.21	<i>Blom-Bjørner (Petersen), Jes Johan Carl</i> 4. 8.1878 Odense 9.1895 Roskilde Dom
1904,2	1899 (2) †28.9.1944 Gæringsfysiologisk laboratorium, Kbh. <i>Brunby (Jensen), Christian Johannes</i> 23. 2.1881 Store Hedinge 1.10.1897 Kbh. Christianshavn 1901 (2) †26.5.1943
<i>Andersen, Christian Carl Jørgen Marius Dannesboe</i> 5.12.1876 Husie s., Skåne 1. 8.1895 Århus Løve 1899 (1) †2.3.1957 Middelfart ap.m. 1. 4.99– Østbjerg ap.m. Hadsten ap.m. DFH stud. 1. 5.03– 1.11.04 Kbh. Gl. Torvs prov. 1.11.04– 1. 8.28 best. 1. 8.28– 1. 1.29 Hedensted ap. 15. 8.29 (bev.) Kbh. Øregårds ap. 8.10.38 (bev.) – 1. 1.52 Medl. af best. for Univ. med.hist. Mu- sæum 16–30. Konsulent ved samme 30– 54. Medstifter og bestm. i D. Med.-hist. Selskab 17–30. Æresmedlem af samme 42. Medl. af den farm. voldgiftsret (dommer) 21–23.	Kbh. Hjorte ap.m. 1. 5.01– 1. 5.03 DFH stud. 1. 5.03– 1.11.04 Ølgod prov. 1.11.04– Kbh. Steno prov. 15. 1.10– 1.10.35 Verringe ap. 24. 8.35 (bev.) Revisorsuppl. i D.F. 21–30. Revisorsuppl. i Farm. Arbejdsløsh.kasse 30. Bestm. i Ap. Kreditforen. 34. <i>Budtz (f. Dall), Poula Caroline Hørlyck</i> 22. 3.1882 Bastrup, Vamdrup s. 1. 9.1899 Fredericia Løve 1903,1 (1) †2.6.1970
<i>Bardram (f. Kristensen), Astrid Kristine Risum</i> 21. 9.1880 Fårup 1. 2.1899 Kalundborg Svane 1903,1 (3) <i>Bardram (Pedersen), Charles</i> 19. 6.1876 Vejle 1. 9.1892 Hobro	<i>Dall, Poula Caroline Hørlyck</i> , se fru <i>Budtz</i> <i>Danielsen, Aage</i> 1882 Kalundborg 2.1899 Odense Svane 1902 (1) †13.2.1913 <i>Draminsky, Ellen</i> , fru

Navn
fødselsdag og -år, -sted
til farmaci, lærested
medhj. eksamen (karakter til kand. eks.)
Beskæftigelse
Anm.

Navn
fødselsdag og -år, -sted
til farmaci, lærested
medhj. eksamen (karakter til kand. eks.)
Beskæftigelse
Anm.

14. 5.1872 Kbh.
1. 2.1901 Vamdrup
1903,1 (2)
†1959
Cand. mag.
Dreyer, Frederik Carl Christian
30.11.1883 Slagelse
11.1899 Odense Løve
1903,1 (1)
†27.1.1963
Fabrikdirektør, Athen. R.* 40.
Errboe, Hans Jacob Theiss
10. 1.1881 Ærøskøbing
1. 2.1899 Assens
1902,2 (1)
†19.4.1962
Ringe ap.m. 1.11.02– 1. 5.03
DFH stud. 1. 5.03– 1.11.04
Odense Albani prov. 1. 5.06– 1. 5.08
Ringe prov. 1.11.08– 1.11.09
Holstebro prov. 1. 5.10– 1.11.10
Næstved prov. 1.11.10– 1. 8.15
Kbh. Gl. Torvs prov. 15. 8.15– 1. 1.17
Ejby prov. 15. 8.17– 1. 1.24
Odense Sct. Knuds prov. 1. 1.24– 1. 5.25
Kibæk prov. 1. 4.26– 1. 4.30
Kibæk ap. 15. 8.29 (bev.)
Århus Jernbane ap. 8. 4.41 (bev.)
– 1. 5.55

Esborg (Jensen), Johannes
10.12.1880 Esbjerg
1. 2.1898 Kolding Svane
1901 (2)
†17.5.1958
Esbjerg Krone ap.m. 1.11.01– 1. 3.03
DFH stud. 1. 5.03– 1.11.04
Holstebro prov. 1. 2.05– 1. 5.07
Californien cand. 1. 9.07– 1. 7.21
Kbh. Sct. Johs. prov. 1. 9.22– 1. 5.24
Kbh. Svane prov. 1. 5.24– 1. 4.34
Hvidbjerg ap. 20. 3.34 (bev.)
Kbh. Ægirs ap. 10. 2.44 (bev.)
– 1. 1.54

Licentiate of Pharmacy (State Board of Pharmacy), Californien 09. Bestm. i D.A. Viborg-Thisted kr. 41–43.

Fallesen-Schmidt (Schmidt), Thue Johannes Jørgen
14.10.1880 Fravsing, Hinge s.
8.1899 Bogense og Fredensborg
1903 (3)
†23.1.1956

Grosserer i Kbh., firma: Th. Fallesen-Schmidt. Repr. for A/G B. Siegfried, kem. fabr., Zofingen, Schweiz, siden 1915. Agentur f. udenl. huse fra 13.

Goldschmidt, Julius Henry
1881 Kbh.
9.1899 Kbh. Nørrebro
1902 (1.m.u.)
†7.1951
Fhv. garverikemiker. Grosserer i Kbh.
Grav, Ejnar Karsten Thestrup
13. 9.1881 Frederiksberg
1.11.1897 Kbh. Vesterbro
1901 (2)
†24.8.1929
Prov. på Årup a. Dispensator og analytiker på Silkeborg Sanatorium 08–10.
Gusmer, Georg Aage Alfred
1884 Fredericia
10.1899 Herning
1903 (2)
†
Grosserer i bryggeriartikler i Chicago.

Hallas-Møller (Møller), Holger
14.12.1881 Svendborg
1. 8.1898 Svendborg Løve
1902,1 (2)
†30.11.1962

Østbirk ap.m. 1. 5.02– 1. 5.03
DFH stud. 1. 5.03– 1.11.04
Gørding prov. 1.11.04– 1. 5.10
Vejle Svane prov. 20.10.06– 1. 5.10
Ringkøbing ap. 5.12.10 (bev.)
Fredericia Løve ap. 27. 5.18 (bev.)
– 1. 7.55
Bestm. i D.A. Horsens-Vejle kr. 19–27.
Medl. af D.A. kollegiale Ret 40–50.

Hansen, Hans Georg
11. 6.1881 Kbh.
1.11.1898 Vemmetofte og Kbh. Sct. Stefans
1902 (1)
†21.1.1931

Repr. i U.S.A. Amerik. Statseks. (Pennsylvania) 12. Fhv. kemiker og bakteriolog hos H. K. Mulfords Glenolden, Pennsylvania.

Hansen, Hans Laurits, se Krog
Hansen, Aage Møller
1882 Sæby
1.1899 Roskilde Dom og Sorø
1902 (2)

†1.10.1914
DFH stud. 1. 5.03– 1.11.04
Vejle Løve prov. 1.11.04– 08
Hvidbjerg best.
Kalundborg prov. 11–
Randers Løve prov. –11. 6.13
Mariager ap. 30. 5.13 (bev.)

Hartmann, Gunnar Nadori Bügel

Navn fødselsdag og -år, -sted til farmacien, lærested medhj. eksamen (karakter til kand. eks.) Beskæftigelse Anm.	Navn fødselsdag og -år, -sted til farmacien, lærested medhj. eksamen (karakter til kand. eks.) Beskæftigelse Anm.
<p>22. 8.1881 Kbh. 12.1898 Frederiksberg 1902 (2) †1.1.1936 Medl. af administrationen for Ringsted kloster og for det Bügelske fideikommiss. <i>Holbech, Viktor Romanello</i> 3. 9.1882 Kbh. 1898 Kbh. Krone 1902,1 (1) Ap. i Territet-Montreux (Pharmacie Engelmann), Schweiz. Dansk vicekonsul smst. 31. R.* 43. B.K. 5. I.Kr. 5. <i>Høst-Madsen (Madsen), Erik</i> 5.12.1882 Kbh. 1. 9.1900 Kbh. Vesterbro 1903,1 (1) DHF stud. 1. 5.03– 1.11.04 Udlandet cand. 04– 07 Vesterbro ap. 5.12.12. (bev.) 1.10.48 Dr. phil. 1912 (Kritiske Studier over Alkoholaters og Basers Indvirkning p. org. Halogenforb.). Censor v. de farm. eksam. fra 13. Medlem af den perm. Farmakopékomm. 22–33. Medlem af Farmakopékomm. af 33. Medl. af det farm. Undervisningsudvalg 24–25. Medl. af DAK-udvalget 22–30. Statens delegerede ved konf. om heroiske lægemidler i Bruxelles 25. Præsident for den nordiske specialitetskomm. 28. Har offentliggjort en række kem. arb. i danske og udenl. fagskrifter. Vicepræsident i Fédération Intern. Pharmaceutique 30. Præsident 35–53, ærespræsident 53. Bestm. (næstm.) i Sammenslutn. af Ap. m. reelt Ap.priv. 32–42. Æresmedlem af »Oesterreich. pharm. Gesellschaft« 37, af Oesterreich. Apothekerverein. Korresp. medl. af »Académie de Pharmacie de Paris«, af »Da Associação Brasileira de Farmaceuticos«, af »Nederlandse Maatschappij ter Bevordering der Pharmacie« og korresp. medl. af »Schweizerische Apothekerverein«. R.* 33. Korresp. medl. af »Norsk farm. Selsk.« 35. Æresmedl. af La Nationale Pharmaceutique i Belgien. Æresmedl. af Société de Pharmacie d'Anvers. Sagkyndig i Retslægerådet 35. N. St. O. 31. 38. Bestm. i »Det med.-histor. Museums Venner« 38. Æresmedl. af »The United Provinces Pharmaceutical Association, Benares Hindu University«. S. N. 3. 39. Æresmedl. af Farmaceutiska Föreningen i Stockholm 42.</p>	<p>Æresmedlem af Finlands Apotekareförening. 46. Æresmedlem af Pharm. Society of Great Britain 47. N. O. N. 4. 48. F. S. P. 1. 48. Korresp. medl. af »Académie Nationale de Médecine«, Paris 49. F. I. P. s. Høst-Madsen medaille i guld 55. Æresmedl. af Academia Nacional de Farmacia, Rio de Janeiro 57. Æresmedl. af D. farm. Selskab 62. <i>Høyer, Petra Georgia</i>, se fru <i>Jespersen Jacobsen, Arnold Peter Hans</i> 1880 Gundsømagle 8.1898 Snertinge 1902 (3) †10.7.1912 Død på St. Thomas. <i>Jensen, Christian Johannes</i>, se <i>Brunby Jensen, Johannes</i>, se <i>Esborg</i> <i>Jespersen (f. Høyer), Petra Georgia</i> 1880 Slagelse 4.1899 Holstebro 1902 (1) †1941 <i>Jespersen, Aage Bruun</i> 10. 4.1881 Kbh. 8.1898 Fredericia 1902 (2) †8.6.1938 Vejle ap.m. 1. 5.02– 1. 5.03 DFH stud. 1. 5.03– 1.11.04 Schweiz cand. 1.11.04– 1. 3.06 Rønne prov. 1.11.06– 1.12.09 DDSF, Hobro cand. 1. 3.10– 1. 5.19 Kbh. Rådhus prov. 1. 5.19– 1. 2.34 Vojs ap. 20. 8.33 (bev.) <i>Jordening, Axel Georg</i> 1881 Kbh. 2.1899 Frederikshavn 1902 (2) †22.5.1915 <i>Juncker, Svend</i> 5.10.1882 Kbh. 1.11.1898 Kbh. Vesterbro 1902 (3) †26.2.1936 Prov. på Arup ap. <i>Jørck (Jørgensen), Theodor Anders Peter</i> 2. 7.1877 Lyngby 7.1893 Lyngby Svane 1897 (2) †6.7.1948 DFH stud. 1. 5.03– 1.11.04 Farum prov.</p>

Navn
fødselsdag og -år, -sted
til farmacien, lærested
medhj. eksamen (karakter til kand. eks.)
Beskæftigelse
Anm.

Navn
fødselsdag og -år, -sted
til farmacien, lærested
medhj. eksamen (karakter til kand. eks.)
Beskæftigelse
Anm.

Tårbæk prov.
Slagelse Svane prov.
Kbh. Fasan prov.
Gentofte prov.
Skælskør ap. 1.11.11 (bev.)
Bestm. (næstm.) i D.A. søndre sj. kr.
1933-36. Fm. 36-39. Kredsvalgt repr. i
D.A. 36-40.

Jørgenen, Hans Frederik Anton
4. 6.1876 Brabrand s.
1. 8.1893 Kbh. Sorte Hest
1898 (2)
†1.1.1959
DFH stud. 1. 5.03- 1.11.04
Kbh. Delfin prov
Kbh. Vaisenhus prov.
Kbh. Øresunds prov.
Grindsted ap. 27.12.32 (bev.)
- 1. 5.47
Bestm. (sekr.) i D.A. Ribe-Ringkøbing kr.
1935. Næstm. 41-46.

*Jørgensen, Theodor Anders Peter, se Jørck
Kristensen, Astrid Kristine Risum, se
fru Bardram*

Krogh (Hansen), Hans Laurits Hansen
19.7.1882 Åstrup
1.1.1898 Vejle Løve
1902 (1)
†28.10.1956
Riserup ap.m. 1.11.02- 1. 5.03
DFH stud. 1. 5.03- 1.11.04
Ørsted prov. 1.11.04- 1. 4.05
Odense Sct. Hans prov. 1. 5.05- 1. 5.06
Schweiz cand. 1. 5.06- 1.11.06
Ålborg Løve prov. 1.11.06- 1. 4.07
Odense Løve prov. 1. 4.07- 1. 1.09
Lemvig købm. 1. 3.09- 1. 7.18
Lemvig fabr. 1. 7.18- 1. 1.27
Lemvig prov. 1.11.24- 1. 2.27
Viborg Sct. Matthias
prov. 1. 2.27- 1. 6.31
Medicinalrevisor 1. 6.31- 1. 3.35
Marstal ap. 19. 2.35 (bev.)
Lemvig ap. 7.10.42 (bev.)
- 1. 8.52
Tidl. byrådsmedl. i Viborg (1929-35), i
Lemvig og i Marstal (næstm.). Fm. for
D.F. Viborg-Thisted kr. 29-32. Næstm. i
D.A. Ribe-Ringkøbing kr. 46. Fm. 48-52.
Kredsvalgt repr. af D.A. hovedbest. 48-
52.

Krogh-Jensen, Johannes
19.10.1881 Nakskov
Odense Sct. Knuds

1901 (2)
†2.6.1931
Best. af cementfabr. »El Morro«, Pinar
del Rio, Cuba, 1905-30.
Lorentzen, Martha Anna Kristine
11. 4.1881 Fredericia
1. 2.1899 Rudkøbing
1902 (1)
†23.12.1953
DFH stud. 1. 5.03- 1.11.04
Ballerup prov.
Nyborg Løve prov. - 1. 8.35
Søndersø ap. 10. 5.35 (bev.)
- 1. 7.48

Madsen, Bernt Magnus
18.12.1881 Saksøbing
1. 1.1898 Nykøbing F. Svane
1901 (1)
†21.8.1959
DFH stud. 1. 5.03- 1.11.04
Fr.havn Løve prov.
Holstebro Løve prov.
Kbh. Chr.havn prov.
Kbh. Rådhus prov.
Kbh. Svane prov. 17- 32
Kbh. Dyveke ap. 11. 7.32- (bev.)
- 1. 1.57

Madsen, Erik Høst, se Høst-Madsen

Madsen, Olaf
11.10.1881 Dragør
1. 8.1899 Kbh. Kgl. Fred. Hosp.
1903 (2)
†17.9.1930
Prov. på Munke ap., Århus.
Madsen, Otto Gamél
2.10.1882 Frederiksberg
1. 9.1899 Kbh. Gyldenløves
1903 (1)
†7.2.1949
DFH stud. 1. 5.03- 1.11.04
Fåborg prov. 1. 1.06- 1. 1.07
Kbh. Smallegades prov 1. 1.07- 1. 1.10
Frankrig cand. 1. 1.10- 11
Kbh. Rådhus prov. 1. 1.12- 1. 6.13
Carlsberg cand. 1. 6.13- 1. 6.15
Kbh. Valby prov. 1. 6.15- 1. 5.22
Fredericia Løve prov. 1. 5.22- 1. 1.35
Vejen ap. 26. 9.34 (bev.)
Revisor i D.F. Horsens-Vejle kr. Afd.-
konsulent ved Danmarks Lægeplanteinds.
1943-44.

*Mikkelsen (f. Draminsky) Ellen, se fru
Draminsky*

Navn fødselsdag og -år, -sted til farmacien, lærested medhj. eksamen (karakter til kand. eks.) Beskæftigelse Anm.	Navn fødselsdag og -år, -sted til farmacien, lærested medhj. eksamen (karakter til kand. eks.) Beskæftigelse Anm.
<i>Møller, Holger Hallas, se Hallas-Møller</i>	Hørsholm prov. 1.12.15– 1. 9.17
<i>Mørck-Hansen, Adolf</i> 1875 Fridhem, Kronobergs län, Sverige 9.1890 Ålborg Løve 1894 (1) †25.3.1908 Prov. på Svane ap., Randers.	Århus Løve prov. 1.10.17– 31 Otterup ap. 23. 8.31 (bev.) Form. for farm. rejseforen. 1912–19. Bestm. (kass.) i D.F. Århus-Randers kr. –30.
<i>Nielsen, Hans Rasmus</i> 24. 2.1883 Odense 1. 8.1899 Kbh. Kong Salomons 1903,1 (2) †23.10.1961 DFH stud. 1. 5.03– 1.11.04 Silkeborg Ørne prov. 1.11.04– 1. 5.05 Sorø prov. 1. 5.05– 1. 4.07 Kbh. Sundby prov. 1. 5.07– 1.10.08 Kbh. Svane prov. 1.10.08– 1. 8.11 Svendborg Løve prov. 1. 8.11– 1. 8.12 Kbh. Fr.berg prov 1. 8.12– 1. 5.13 Bruhn & Lehrmann repr. 14– 22 Kbh. Sdr. Boulev. prov. 22– 1. 6.36 Vamdrup ap. 4. 5.36 (bev.) – 1. 3.57	<i>Pedersen, Charles, se Bardram</i> <i>Petersen, Hans Peter Julius</i> 7.10.1881 Sorø 1. 9.1898 Vejle Svane 1902 (2) †28.4.1958 Sønderød ap.m. 1.11.02– 1. 5.03 DFH stud. 1. 5.03– 1.11.04 Nordborg prov. 1. 1.05– 1. 4.06 Schweiz prov. 1. 4.06– 1. 7.07 Stenlille prov. 1. 7.07– 1. 5.08 Hjørring Løve prov 1. 5.08– 1. 9.10 Haderslev Hjørtte prov. 1. 9.10– 1. 7.16 Kolding Løve prov. 1. 8.16– 1. 7.19 Nordborg ap. 19.10.20 (bev.) Fredericia Axeltorv ap. 3.12.40 (bev.) – 1.11.56 Bestm. i D.A. sønderjysk. kr. Form. 1922 –38 og atter 39–40. Medl. af D.A. kolle- giale ret 42–52. Kredsvalgt repr. i D.A. 40–42.
<i>Nielsen, Mads</i> 27. 2.1879 Langå s. 1.11.1895 Herning 1899 (1) †9.12.1958 Fredensborg ap.m. 1.11.99– 1. 5.03 DFH stud. 1. 5.03– 1.11.04 Rødby prov. 1.11.04– 1.11.05 Ålborg Østerbro prov. 1. 1.06– 1. 4.24 V. Skerninge prov. 1. 4.24– 1. 1.32 V. Skerninge ap. 16.11.31 (bev.) Kolding Sønderbro ap 12. 7.43 (bev.) – 1. 3.53	<i>Petersen, Jes Johan Carl, se Blom-Bjørner</i>
Forfatter (lyriske digte).	<i>Rasmussen, Laurits Vilhelm</i> 19. 9.1879 Kbh. 1. 8.1895 Kalundborg Svane 1899 (1) †3.2.1955 Næstved Løve ap.m. 1. 5.99– 1.11.00 Bjerringbro ap.m. 1.11.00– 1. 5.03 DFH stud. 1. 5.03– 1.11.04 Bjerringbro prov. 1.11.04– 1. 9.14 Middelfart prov. 1. 5.15– 1. 5.17 Svendborg Løve prov. 1. 5.17– 1. 9.30 Hesselager ap. 14. 7.30 (bev.) Kbh. Godthåb ap. 28. 4.41 (bev.) – 1.10.54 Bestm. (næstm.) i D. A. Fyns kr. 1931 –41.
<i>Nielsen, Peter</i> 24.12.1882 Vamdrup 2.1899 Kolding Løve 1902 (2) †28.5.1943 Materialist i Køge fra 1910.	<i>Ravnholt, Aksel</i> 16. 8.1881 Ravnholt, Thorning s. 1. 3.1898 Silkeborg 1901 (2) †13.12.1940 DFH stud. 1. 5.03– 1.11.04 Maribo prov. Frijsborg prov. Kolding Sønderbro prov. – 1. 1.34
<i>Paulsen, Søren Vilhelm</i> 7. 5.1882 Slagelse 8.1897 Slagelse Svane 1901 (1) †26.4.1937 Slagelse Svane ap.m. 1.11.01– 1. 5.03 DFH stud. 1. 5.03– 1.11.04 Balling prov. 1.11.04– 1. 5.05 Slagelse Svane prov. 1.11.05– 1.11.06 Kbh. Sect. Johs. prov. 1. 4.09– 1. 9.13 Kbh. Blågårds prov. 1. 9.14– 1. 9.15	

Navn fødselsdag og -år, -sted til farmacien, lærested medhj. eksamen (karakter til kand. eks.) Beskæftigelse Anm.	Navn fødselsdag og -år, -sted til farmacien, lærested medhj. eksamen (karakter til kand. eks.) Beskæftigelse Anm.
Nørre-Nebel ap. 20.12.33 (bev.) Form. for D.F. Århus-Randers kr. 17-18. Form. for D.F. Horsens-Vejle kr. 24-31. Bestm. (næstm.) i D.A. Ribe-Ringkøbing kr. 36. Forfatter af hist. og personalhist. skrifter.	Gudumholm ap. 12. 1.31 (bev.) <i>Topp, Kristian Vilhelm Thejll</i> 7. 6.1882 Kbh. 9.1899 Nyborg og Kbh. Svane 1903,1 (2) †16.5.1960
<i>Schmidt, Thue Johannes Jørgen Fallesen,</i> <i>se Fallesen-Schmidt</i> <i>Skou, Simon, se 1905</i>	Militærap. (2. Kl.). Major i holl. tjeneste, Java. Best. af kem. lab. i Bandoeng, Java. Best. af Stykkisholm ap. 1908-09.
<i>Smith, Otto Hedeberg</i> 21. 8.1879 Fåborg 1. 9.1897 Fåborg 1901 (2) †12.8.1953 Pens. prov. Cand. polyt. 1911. Ingeniør- ass. ved søværnets prøveanst., Kbh. 36- 37.	<i>Tromholt, Jean Sophus</i> 11. 8.1882 Randers 9.1898 Randers Løve og Århus Sct. Clemens 1902,1 (2) †12.12.1964 DFH stud. 1. 5.03- 1.11.04 Schweiz cand. 1. 4.05- 1.12.07 Vejle Løve prov Helsingør Svane prov. Århus Munke prov. Kbh. Stjerne prov. Viborg Løve prov.
<i>Sprange (Rasmussen), Hans Marius</i> <i>Valentin</i> 14. 9.1880 Slagelse 4. 8.1896 Slagelse Svane 1900 (2) †23.5.1954 Silkeborg ap.m. 1.11.00- 1. 5.03 DFH stud. 1. 5.03- 1.11.04 Kbh. Sct. Stefans prov 1. 2.05- 1.11.06 Kbh. Griffenfeld prov. 1. 1.08- 1. 6.08 Kbh. Gl. Torvs prov 1. 6.08- 1.11.13 Schweiz cand. 1.11.13- 1. 4.22 Kbh. Vaisenhus prov. 1. 5.22- 1.11.27 Kbh. Falken prov 1.11.27- 1. 6.35 Glumsoe ap. 15. 4.35 (bev.) Kbh. Svalen ap. 11. 9.43 (bev.)	Ølgod ap. 18. 5.35 (bev.) - 1. 8.53 Bestm. D.F. Århus-Randers kr. 1919-21 form. 20-21). Bestm. i D.F. 21-24. Form. for det forberedende Udvalg for Opr. af N.F.U. 23-27, derefter sekretær i N.F.U. -34.
<i>Stöckelback, Fritz Emil Edward</i> 1882 Hammel 3.1899 Horsens Svane 1902 (2)	<i>Vibe-Hastrup, Edvard Cecilius</i> 1883 Kbh. 8.1899 Kbh. Kultortvets 1903 (3) †8.3.1954 Fabrikant, firma: Vibe-Hastrups kem. fabr., Kbh.
Vanillin- og frugtessensfabrikant i New York. <i>Søe (Søe-Pedersen), Kristiane Ottilie</i> 15. 1.1876 Løgstør 1.12.1892 Vestervig 1896 (2) †10.5.1937 Løkken ap.m. 1.11.96- 1.11.98 Fanø ap.m. 1.11.98- 1. 5.03 DFH stud. 1. 5.03- 1.11.04 Præstø prov. 1.11.04- 1. 8.08 Randers Svane prov. 1. 8.08- 1. 4.09 Kbh. Griffenfeld prov. 1. 4.09- 1. 5.09 Kbh. Fasan prov. 1. 5.09- 1.11.09 Kbh. Griffenfeld prov. 1.11.09- 1.11.10 Kbh. Gyldeølves prov 1.11.10- 1. 5.14 Kbh. Brønshøj prov. 1. 5.14- 1. 2.31	<i>Zeuthen, Hjalmar Richard</i> 25. 9.1882 Slagelse 1. 5.1899 Ringkøbing 1903,1 (1) DFH stud. 1. 5.03- 1.11.04 Århus Løve prov. 1.11.04- 1. 5.05 Hamburg cand. 1.10.06- 1.11.07 Schlesien cand. 1.11.07- 1. 5.10 M. Ballins sønner cand. 1. 5.10- 18 Gørlev prov. 1. 5.21- 1.12.21 Kbh. Sct. Stefans prov 1.12.21- 1. 5.37 Kbh. Ryparken ap. 21.10.35 (bev.) - 1.10.57 Korr. sekr. for de nord. Lande i »D. in- tern. Garveri-Kem. Foren.« 1910-19. Kst. Forst. for Garverforen. Forsøgsstation 10- 12 og 16-17. Bestm. i Farm. Arbejdsløs- hedskasse 24, fm. 29-31. Fm. i D.F.s pladsledigh.fond 31. Bestm. i Farm. læse- selskab 25 (kasserer 25-31). Fm. f. D.F.

Navn fødselsdag og -år, -sted til farmacien, lærested medhj. eksamen (karakter til kand. eks.) Beskæftigelse Anm.	Navn fødselsdag og -år, -sted til farmacien, lærested medhj. eksamen (karakter til kand. eks.) Beskæftigelse Anm.
Kbh.s kr. 27-32. Bestm. i D. farm. Selskab 29. Repr.suppl. i pharm. Underst. Selsk. 30-31, repr. fra 31. Red. af Farm. Tid. 1.1.32-1.6.33. Udg. af Formelsaml. »Danske Farmakopeer indtil 1925«. Censur v. d. farm. medhjeks. Ørsleff, Georg 21. 7.1872 Rønne 8.1890 Præstø 1894 (3) †April 1921	Nakkebølle sanat. disp. 1. 8.11- 1. 5.14 Brønderslev prov. 1. 5.14- 1.11.15 Viborg Løve prov. 1.11.15- 1.11.18 Odense Svane prov. 1.11.18- 1. 3.34 Hundborg ap. 13. 1.34 (bev.) Kbh. Brønshøj ap. 25. 7.41 (bev.) Stifter af Farm. Rejseforen. 1910. Bestm. i D.F. 10-11. Form. for D.A. Viborg-Thisted kr. 39-40. Bloch (Aabling), Niels 11. 4.1877 Skærbæk 16. 9.1894 Skive 1898 (2) †11.5.1954
1904,3 Tielker, Johan Heinrich Theodor 25. 9.1878 Bergedorf, Hamborg 1. 4.1897 Bergedorf 1900 (Apotekereksamen i Kiel 1904) †18.6.1963 Sønderborg Løve prov. 1. 4.13- 1.12.33 Egtved ap. 20. 8.33 (bev.) Århus Sdr.gades ap. 24. 9.42 (bev.) -14.12.42	Sundby ap.m. 1. 5.98- 1.11.98 Kbh. Østerbro ap.m. 1.11.98- 1. 2.02 Roskilde Svane ap.m. 1. 2.02- 1. 5.03 Svendborg Løve ap.m. 1. 5.03- 1.11.04 DFH stud. 1.11.04- 1. 5.06 Bjerringbro prov. 1. 5.06- 1. 5.08 Ålborg Løve prov. 1. 5.08- 1. 2.17 Horsens Sdr.gade prov. 1.11.18- 1. 5.20 Nykøbing F. Løve prov. 1. 5.20- 1. 5.33 Hovedgård ap. 27.12.32 (bev.) - 1.10.48 Form. for D.F. Viborg-Thisted kr. 1907-08, for D.F. Ålborg-Hjørring kr. 13-17 og for D.F. Lolland-Falster kr. 21-24.
1905,1 Skou, Simon 4.10.1881 Snoldelev 1. 9.1899 Hørsholm 1902,2 (2) †9.12.1966 Afdelingschef i firma: Madsen & Wivel, Kbh.	Brix, Frederik Christian 1885 Thisted 2.1901 Thisted 1904 (1. m. u.) †1940 Dir. for sukkerfabr. på Java 1926. Ejer af Smidstrupgaard ved Vejle.
1906,1 Arctander, Poul Gerhard 17. 2.1883 Kbh. 1. 8.1899 Odense Løve 1903,1 (2) †23.11.1966 Underdir. i A/S Medicinalco, direktør i A/S Th. Lose & Co. -1953.	Christensen, Svend Holger Valdemar 1881 Havndrup 2.1900 Middelfart og Kbh. Øresunds 1904 (2) †15.3.1911 Prov. på Vrå ap. Christiani, Harald 1882 Hammelev 9.1898 Århus Svane 1902,2 (2) Fhv. ejer af frugtplantagen »Djawa«, Fredensborg. Bor i England.
Bender, Hans Jørgen 10.10.1882 Odense 22. 1.1900 Kbh. Svane 1903 (2) †5.3.1946 Gørding ap.m. 1.11.03- 1.11.04 DFH stud. 1.11.04- 1. 5.06 Nakkov prov. 1. 5.06- 1. 5.07 Kbh. Sølvtorvets prov. 1. 5.07- 1. 2.11	Dantzer-Sørensen, Jens Christian, se 1906,2 Dyhre, Svend 1882 Kbh. 9.1900 Kbh. Sct. Stefans 1904 (2) †28.5.1949

Navn fødselsdag og -år, -sted til farmacien, lærested medhj. eksamen (karakter til kand. eks.) Beskæftigelse Anm.	Navn fødselsdag og -år, -sted til farmacien, lærested medhj. eksamen (karakter til kand. eks.) Beskæftigelse Anm.
Tandlægeeksamen 1910. Tandlæge i Ordrup.	Kbh. Sundby prov. 1. 7.10– 1.10.12
Fischer, Julius Martin Henrik 1883 Randers	Schweiz cand. 1.10.12– 1. 7.16
11.1900 Kbh. Chr.havn 1904 (1) †4.1945	Kbh. Chr.havn prov. 15.12.16– 1. 8.17
Ingeniør ved en guldmine i Rhodesia, Afrika.	Kbh. Gl. Torvs prov. 1. 8.17–15. 1.32
Frederiksen, Axel Theodor 27. 2.1883 Odense	Vrå ap. 27.12.32 (bev.)
8. 6.1900 Odense Svane 1904 (1) †12.9.1916	Kbh. Svane ap. 30. 5.41 (bev.)
Prov. på Løve ap., Ålborg.	Hestbech, Ulrich Peter Frederik 21. 5.1884 Lemvig
Gravenhorst, Carl Otto 19. 9.1884 Randers	12.10.1900 Ringkøbing 1904 (1)
1. 8.1900 Århus Jernbane 1904,1 (1) †29.4.1963	†8.12.1952
Tidl. direktør i Århus Oliefabrik. R.* 53.	Lemvig ap.m. 1. 5.04– 1.11.04
Hahn-Thomsen, Carl 29.10.1883 Hasle	DFH stud. 1.11.04– 1. 5.06
1. 9.1900 Kalundborg Svane 1904 (2) †12.10.1954	Lemvig prov. 1. 5.06– 1. 5.07
DFH stud. 1.11.04– 1. 5.06	»Lemvig Avis« redaktør 08– 16
Rødby prov. 1. 5.06– 1. 2.07	Roslev prov.
Fåborg prov. 1.11.07– 1.11.09	Århus Marselisborg prov
Hillerød prov. 1.11.09– 1. 6.11	Kbh. Sct. Jacobs prov. – 1.10.37
Kbh. Sølvtorvets prov 1. 6.11– 1. 8.35	Skiiby ap. 2. 9.37 (bev.)
Riserup ap. 18. 5.35 (bev.)	Ingerslev, Arnold Adolf 12. 9.1879 Nakskov
Kolding Løve ap. 17. 8.44 (bev.)	1. 9.1895 Stege 1899,1 (1)
Form. for D.F. Kbh. kr. 1921–22. Kredsvalgt repr. i D.A. Lolland-Falster kr. 38–44.	†17.9.1963 Repr. for A/S Alfred Benzon og C. A. Mortensen.
Hansen, Henry Martin, se 1922,2 og 1924,1	Jensen, Andrea Nielsine Cathrine 28. 3.1876 Assendrup, Nølev s.
Hee, Andreas Lose 15.11.1882 Kbh.	1. 2.1898 Sakskøbing 1902 (2)
8.1900 Kbh. Nørrebro 1903 (1) †1916	†1919
Grosserer i Kbh. Firma: Th. Lose & Co.	Jensen, Jens Anton Karl 1881 Kosterlev
Hegge, Lorentz Georg Boje 24. 1.1877 Roskilde	2.1901 Bogense 1904 (2)
1.10.1895 Kbh. Nørrebro 1899 (2) †11.3.1945	†1950 Lærer i Kbh.
Charlottenlund ap.m. 1. 5.99– 1.11.99	Jensen, Jens Jørgen 28. 2.1876 Ovstrup
Hadsten ap.m. 1.11.99– 1. 5.00	20. 9.1892 Maribo 1896 (1)
Alfr. Benzon exam. 01– 1.11.04	†10.12.1950
DFH stud. 1.11.04– 1. 5.06	Rødby ap.m. 1. 5.96– 1. 2.97 Maribo ap.m. 1. 2.97– 1.11.04
Ørsted prov. 1. 5.06– 1.11.09	DFH stud. 1.11.04– 1. 5.06
Kbh. Vesterbro prov. 15.12.09– 1. 7.10	Nakskov prov. 1. 5.06– 1. 2.09
	Slagelse Svane prov. 1. 2.09– 1. 5.09
	Kolding Løve prov. 1. 5.09– 1.11.26
	Koldby ap. 20.10.26 (bev.)
	Fakse ap. 19.10.36 (bev.)
	Jensen, Viggo Charles, se Jølner Jensen, Aage Holger Christian Jens Johan, se Jerslev

Navn fødselsdag og -år, -sted til farmacien, lærested medhj. eksamen (karakter til kand. eks.) Beskæftigelse Anm.	Navn fødselsdag og -år, -sted til farmacien, lærested medhj. eksamen (karakter til kand. eks.) Beskæftigelse Anm.
--	--

Jerslev (Jensen), Aage Holger Christian**Jens Johan**

3. 1.1884 Odense

1. 5.1900 Odense Løve

1904 (1)

†30.1.1943

Odense Løve ap.m. 1. 5.04- 1.11.04

DFH stud. 1.11.04- 1. 5.06

Odense Løve prov. 1. 5.06- 1. 2.07

Fåborg prov. 1. 2.07- 1.11.10

Randers Krone prov. 1.11.10- 9. 4.17

Fjerritslev ap. 3. 4.17 (bev.)

Jespersen, Maria Kirstine Jørgine**Antoinette Johanne se fru Sak****Jølner (Jensen), Viggo Charles**

29. 7.1884 Ballerup

1. 9.1900 Hillerød

1904 (2)

†7.7.1952

Østbirk ap.m. 1. 4.04- 1.11.04

DFH stud. 1.11.04- 1. 5.06

Hillerød prov. 1. 5.06- 1.11.09

Kbh. Kgl. Hof prov. 1.11.10- 1. 6.23

Kbh. Archiv prov. 1. 6.23- 1. 4.29

Kbh. Sct. Stefans prov. 1. 5.29- 1.12.29

Kbh. Gl. Torvs prov. 1. 4.30- 1.10.34

Kbh. Øresunds prov. 1.12.34- 1. 2.35

Helsing prov. 1. 2.35- 1.10.36

Hvalsø ap. 30. 8.36 (bev.)

Kbh. Gl. Kongevej ap. 17. 8.46 (bev.)

Skr. i K.A.s takstudvalg 1919-34. Bestm.

i D.F. 21-24 og fra 26-35. Bestm. i Farm.

Arbejdslesh. Kasse i 24. Revisorsuppl. i

samme fra 24-31. Revisor i D.F.s Plads-

ledighedsfond 31-36. Næstfm. f. D.A.

nordre sj. kr. 44-46.

Krenchel, Jens Carl Gustav

31.10.1884 Kbh.

1. 7.1900 Odense Albani og Veringe

1903 (2)

†28.1.1947

DFH stud. 1.11.04- 1. 5.06

Kbh. Sct. Matthæus

prov. 1. 5.06-

Kbh. Falken prov. 18- 28

Farum prov. 29- 38

Vesterborg ap. 23.12.37 (bev.)

Krogh, Johan Dreckmann

1880 Grenå

2.1898 Århus Jernbane

1901,2 (1)

†Juli 1961

Kemiker og kalkbrudsbest. ved en ce-

mentfabr. i La Cateria, Chile.

Larsen, Karl Kristian Robert Bech

18.11.1884 Ålborg

1. 8.1899 Ålborg Løve

1903 (1. m. u.)

†12.6.1960

Ålborg Løve ap.m. 1. 5.03- 1.11.04

DFH stud. 1.11.04- 1. 5.06

Steins lab. cand. 1. 5.06- 1. 1.11

Polyt. Læreanst. stud. 1. 9.09- 1.12.11

Univ. farmakol. inst. ass. 1.11.10- 1. 3.31

Ballerup ap. 17. 3.30 (bev.)

Manuduktør (i kemi og farmaci) til farm.

mhjp.eksamen 1914-30. Adgangseksamen

til polyt. Læreanst. 09. Revisor i D.F.

17-21. Suppl. til D.A. kollegiale ret 42-

52. Medl. af retten 52.

Lassen, Johan Lorentz

9.11.1883 Frederiksberg

10.1900 Skive Løve

1904 (2)

†6.12.1941

Grosserer i Kbh. Best. af »Max Jennes

Filiale« i Kbh. og repr. for en række

udenl. farm. kem. fabr. (Kluge & Pö-

ritzsch).

Lind, Carl Blom

29. 5.1884 Odense

1. 1.1900 Slagelse Rådhus

1904,1 (1)

†4.12.1969

Haslev ap.m. 1. 5.04- 1.11.04

DFH stud. 1.11.04- 1. 5.06

Slagelse Rådhus prov. 1. 7.06- 1.8.07

Kbh. H. C. Ørsted prov. 1. 7.07- 1. 1.23

Alfr. Benzon cand. 1. 1.23- 1. 6.24

Fr.berg hosp.ap. ap. 1. 7.24- 1.10.38

Kbh. Linde ap. 16. 6.37 (bev.)

- 1. 6.59

Lind, Marius Nielsen

27. 9.1883 Kbh.

1. 6.1900 Kbh. H. C. Ørsted

1904,1 (1)

†26.11.1953

Bjerringbro ap.m. 1. 4.04- 1.11.04

DFH stud. 1.11.04- 1. 5.06

Kbh. H. C. Ørsted prov. 1. 5.06- 1. 5.08

Hellerup prov. 1. 5.08- 1.11.09

Kbh. Ægirs prov. 1.11.09- 1. 8.14

Kbh. Vaisenhus prov. 1. 8.14- 1.11.16

Edw. Jacobsen, Kbh.

cand. 1.11.16- 1. 8.24

Nordisk Droge cand. 1. 8.24- 1. 5.37

Kbh. Sct. Pauls ap. 30. 3.37 (bev.)

Bestm. i D.F. 1909-13. Repr.suppl. i det

pharm. Understøttelsesselskab 16. Repr.

fra 24. Bestm. i Farm. Pensionskasse 18-

35.

Navn

fødselsdag og -år, -sted
til farmacien, lærested
medhj. eksamen (karakter til kand. eks.)
Beskæftigelse
Anm.

Navn

fødselsdag og -år, -sted
til farmacien, lærested
medhj. eksamen (karakter til kand. eks.)
Beskæftigelse
Anm.

Lindborg, Poul Johan Wellejus Bollerup

24. 7.1882 Frederiksberg
15. 8.1899 Kbh. Kgl. Hof
1903,1 (2)

Fabrikant i Kbh. fra 1927-61. Firma: M. L. Møller & Meyers Eftf.

Poulsen, Hans Jørgen Thomas

24. 3.1882 Døjringe
1. 3.1899 Kbh. Sorte Hest
1904 (3)

†15.11.1918

Dansk brygmestereksamen. Assistent på De danske Maltfabr. i Nakskov og prov. på Nakskov Løve a.

Rasmussen, Carl Gustav Adolf

1882 Grenå
2.1900 Århus Løve

1903 (1)

†7.8.1939

Uldum ap.m. 1.11.03- 1.11.04

DFH stud. 1.11.04- 1. 5.06

Skanderborg prov. 1. 5.06- 1. 5.07

Kbh. Chr.havn prov. 1. 5.07- 1.11.07

Reykjavik prov. 1.11.07- 1. 1.11

Isafjord ap. 17. 8.10 (bev.)

Grenå ap. 26. 7.20 (bev.)

Ålborg Løve ap. 26.11.31 (bev.)

Rasmussen, Søren Rasmus

3. 8.1884 Åby

1. 8.1900 Århus Løve

1904 (1)

†17.3.1957

Hvidbjerg ap.m. 1. 5.04- 1.11.04

DFH ap.m. 1.11.04- 1. 5.06

Hadsund prov. 1. 5.06- 1. 2.19

Mariager prov. 1. 2.19- 1. 8.20

Hadsund prov. 1. 8.20- 1. 4.35

Galten ap. 19. 2.35 (bev.)

Esbjerg Løve ap. 21. 3.46 (bev.)

- 1. 4.55

Sak (f. Jespersen), Maria Kirstine Jørgine

Antoinette Johanne

19.12.1878 Højlund, Asmild s.

1897 Varde

1901 (1)

†13.9.1955

Sak (Petersen), Søren Anker Kaj

13. 5.1883 Horsens

1.1900 Kbh. Sct. Jacobs

1903 (1)

†16.9.1950

I udlandet. Stud. kemi ved Univ. og polyt. Læreanst. 1908-13. Manuduktør i kemi 06-13. Assistent ved polyt. Læreanst. fys. kem. lab. 11-13. Lab.forst. og ledende tekniker i A/S De danske Spritfabr. 13-

18, tekn. dir. i samme 18-27. Dir. for A/S Dansk Gæringsindustri 18-27. Har opfundet og fabriksmæssigt udarb. en metode til fremst. af pressegær, særlig luftgær.

Madsen, Niels Michael

17. 8.1884 Ribe

1. 8.1900 Ribe

1904 (2)

†14.12.1950

Ribe ap.m. 1. 4.04- 1.11.04

DFH stud. 1.11.04- 1. 5.06

Åbenrå Svane prov. 1. 5.06- 1. 6.08

Lübeck cand. 1.10.09- 1. 7.11

Haderslev Løve prov. 1.10.11- 19

Åbenrå Svane ap. 26. 1.21 (bev.)

Bestm. i D.A. sønderjysk kr.

Meyer, Eigil Mathias Bolettus

6.10.1884 Kbh.

9.1900 Kbh. Gl. Torvs

1904 (2)

†26.4.1947

Laboratorieforst. i Canada.

Meyer, Magnus Emil Abraham

4. 1.1885 Kbh.

1. 9.1900 Kbh. Krone

1904,1 (2)

†12.9.1972

DFH stud. 1.11.04- 1. 5.06

Schweiz cand. 1. 5.06- 08

Kbh. Trianglen prov. 1. 9.14- 1. 2.16

Kbh. Fasan prov. 1. 2.16- 1. 2.17

Kbh. Østerbro prov. 1. 2.17- 18

Kbh. Østerbro prov. 1. 2.20- 1. 3.30

Kbh. Kgl. Hof prov. 1. 3.30- 1. 9.37

Esbønderup ap. 25. 8.37 (bev.)

Charlottenlund ap. 12. 7.46 (bev.)

- 1. 2.58

Firma: Magnus Meyer & Co. 1908-43.

Bestm. i D.F. 18-19.

Møller, Niels Christian Larsen

25. 9.1884 Slagelse

1. 9.1900 Nyborg

1904 (2)

†1.7.1957

DFH stud. 1.11.04- 1. 5.06

Kbh. Smallegades prov. 21-

Kbh. Sdr. Boulev. prov. - 37

Hornslet ap. 30. 9.37 (bev.)

Århus Munke ap. 19. 5.47 (bev.)

- 1.10.57

Mag. scient. 21. Bestm. (sekr.) i D.A. År-

hus-Randers kr. 42.

Nielsen, Carl Otto

30. 7.1880 Århus

1. 5.1897 Ålborg Løve

1901 (1)

†24.9.1952

Navn fødselsdag og -år, -sted til farmacien, lærested medhj. eksamen (karakter til kand. eks.) Beskæftigelse Anm.	Navn fødselsdag og -år, -sted til farmacien, lærested medhj. eksamen (karakter til kand. eks.) Beskæftigelse Anm.
Ålborg Løve ap.m. 1. 5.01– 1. 5.03	Glumsø ap.m. 1. 1.04– 1.11.04
Haverslev ap.m. 1. 5.03– 1. 5.04	DFH stud. 1.11.04– 1. 5.06
Fredericia Løve ap.m. 1. 5.04– 1.11.04	Fredericia Løve prov. 1. 5.06– 1.11.07
DFH stud. 1.11.04– 1. 5.06	Hundborg best. 1.11.07– 1. 5.17
Frederikssund prov. 1. 5.06– 1. 5.08	Hvidbjerg ap. 15. 8.19 (bev.)
Hjørring Løve prov. 1. 5.08– 1. 5.19	– 25
Kredsvikar prov. 1. 5.19– 1. 5.21	Fabrikant, firma: Thylands kem.-tekn.
Hadsund prov. 1. 5.21– 1.11.21	Fabrikert, Hvidbjerg St.
Kbh. Sdr. Boulevard prov. 1.11.21– 1. 3.23	<i>Schmidt, Aage Bernhard Alfred</i>
Løkken prov. 1. 2.23– 1.11.24	1882 Kbh.
Kbh. Enghave prov. 1.11.24– 1. 1.32	Kbh. Kong Salomons
Hammershøj ap. 23. 8.31 (bev.)	1902 (1)
Ålborg Budolfi ap. 21. 6.41 (bev.)	†8.9.1926
<i>Nielsen, Jørgen Høygaard</i>	Død som sukkerkemiker på Java.
1884 Hjørring	<i>Schæffer, Aage Vilhelm Fritz</i>
12.1899 Hjørring Løve	7.11.1884 Kbh.
1903 (1)	1. 4.1900 Kbh. Løve
†30.1.1949	1903,2 (1)
Repr. i Kbh.	†1.5.1971
<i>Olesen, Just Christen Henrik</i>	Kbh. Hjørte ap.m. 1.11.03– 1.11.04
17. 5.1884 Øster-Nordlunde, Halsted s.	DFH stud. 1.11.04– 1. 5.06
1. 9.1899 Kbh. Delfin	Kbh. Hjørte prov. 1. 5.06– 1.11.08
1903 (1)	soldat 1.11.08– 1. 8.09
†8.3.1940	Kbh. Rådhus prov. 1. 8.09– 1. 5.17
Ringe ap.m. 1. 5.03– 1.11.04	Kbh. Falken prov. 1. 5.17– 1. 4.34
DFH stud. 1.11.04– 1. 5.06	Kbh. Kultorvets prov. 22. 2.34 (bev.)
Kbh. Vaisenhus prov. 1. 5.06– 1. 2.07	– 1.12.59
Kbh. Istedgades prov. 1. 5.08– 1.11.12	Bestm. i D.F. 1914–18. Revisor i Farm.
Nakkebølle sanat. disp. 1. 5.14– 1.11.15	Rejseforen. 13–19, form. for samme 19–
Charlottenlund prov. 1.11.15– 1. 2.18	24. Repr. suppl. i pharm. Underst. Selsk.
Helsingør Svane prov. 1. 2.08– 1.10.35	18–21, bestm. (sekretær) i samme 21–33,
Thisted Løve ap. 9. 9.35 (bev.)	Form. fra 33–66. Revisor i Farm. Pen-
<i>Olivarius, Holger Ludvig Arnold de Fine</i>	sionskasse 21–34 (Revisor-suppl. 18–21).
1882 Kbh.	Medredaktør af Farm. Stat 1915 og Til-
7.1901 Fakse	læg til samme 17, red. af Suppl. til sam-
1904 (2)	me 22. Red. af Farm. Stat 29. Red. af
†24.8.1945	D. farm. Aarbog 30–34. Forf. af forsk.
Direktør for Landbrugets kem. Labor. i	apotekshistoriske arbejder, medforf. og
San Salvador fra 16.	udg. af »De danske Apotekers Historie«.
<i>Olsen, Frithof Guttorm Erik</i>	Censor v. farm. mhp. eksamen 42–58.
1882 Kbh.	R*. 47. Medl. af »Académie internatio-
1898 Kbh. Kgl. Hof	nale d'Histoire de la Pharmacie« 52. Fm.
1902 (2)	f. Dansk farmacihistorisk selsk. 54. Al-
†12.12.1952	fred Benzons hædersgave 60. Lederle pr-
Indh. af »Volks-Apoteke«, Soerabaia,	sen 64. Dr. pharm. h.c. 67.
Java. Dansk konsul.	
<i>Petersen, Søren Anker Kaj, se Sak</i>	<i>Sørensen, Jens Christian Dantzer, se Dant-</i>
	<i>zer-Sørensen.</i>
<i>Schjødt, Niels Marius Jensen</i>	<i>Tolstrup, Johan</i>
5. 8.1882 Aby	15.10.1883 Kbh.
1. 9.1898 Randers Svane	1. 8.1900 Kbh. Kgl. Fred. Hosp.
1902,1 (1)	1904,1 (1)
†8.12.1969	†7.5.1968
Tyskland exam. 1. 5.02– 1. 2.03	Kbh. Kultorvets ap.m. 1. 5.04– 1.11.04
Alfr. Jørgensen exam. 1. 2.03– 1. 5.03	DFH stud. 1.11.04– 1. 5.06

Navn fødselsdag og -år, -sted til farmacien, lærested medhj. eksamen (karakter til kand. eks.) Beskæftigelse Anm.	Navn fødselsdag og -år, -sted til farmacien, lærested medhj. eksamen (karakter til kand. eks.) Beskæftigelse Anm.
Kbh. Kultorvets prov. 1. 5.06- 1. 6.36	Kbh. Kgl. Hof prov. - 24
Kbh. Grøndals prov. 21.10.35 (bev.)	St. Thomas D.V.I. best. 1. 1.24- 1. 1.28
	Kbh. Kgl. Hof prov. 1. 1.28-
Mdl. af Medicinalnævnet 47.	Kbh. Gl. Torvs prov. - 1. 6.36
<i>Tretow-Loof, Ernst Hubert Bruun</i>	Brørup ap. 21. 4.36 (bev.)
16. 8.1884 Ørum	Kerteminde ap. 15.11.46 (bev.)
14. 8.1900 Randers Løve	- 1. 1.55
1904 (1)	<i>Hauberg, Peter Michael</i>
†26.5.1952	30.10.1882 Kbh.
Hobro ap.m. 1. 5.04- 1.11.04	1. 5.1900 Præstø og Roskilde Dom
DFH stud. 1.11.04- 1. 5.06	1904,2 (1)
Hobro prov. 1. 5.06- 1. 2.11	†11.3.1962
Århus Løve prov. 1. 2.11- 1. 5.12	DFH stud. 1.11-04- 1.11.06
Hobro prov. 1. 5.12- 1.10.37	Kbh. Sdr. Boulevard prov.
Bramminge ap. 16. 9.37 (bev.)	Kbh. Triangeln prov.
Kbh. Istedgades ap. 24. 6.46 (bev.)	Kbh. Blågård best. 21- 32
Landsvalgt medl. af D.A.s best. 39. Næst- fm. 47. Medl. af D.A.s forretningsudvalg.	Otterup ap. 5. 7.37 (bev.)
<i>Wejlby, Anton Martinus Petersen</i>	- 1. 5.56
18.11.1882 Lemvig	Censor ved farm. mhp. eksamen 23-38.
1.10.1898 Lemvig	<i>Larsen, Viggo Valdemar Rudolf</i>
1902 (1)	27. 4.1884 Karrebæksminde
†25.1.1958	1. 6.1900 Kbh. Sølvtorvets
Fakse ap.m. 1. 5.02- 1.11.04	1904 (1)
DFH stud. 1.11.04- 1. 5.06	†14.1.1922
Ålborg Budolfi prov. 07- 10	Prov. på a. Svalen, Kbh.
Thisted Svane prov. 10- 15	
Roskilde Dom prov. 15- 35	
Varde ap. 19. 2.35 (bev.)	
- 1. 4.53	1907,1
<i>Wiberg, Sofus Vilhelm</i>	<i>Jørgensen, Carl, se Lanning</i>
27. 5.1883 Silkeborg	<i>Lanning (Jørgensen), Carl</i>
18.10.1899 Roskilde Dom	13.10.1877 Hillerød
1903,1 (1)	2.1893 Kbh. Vaisenhus
DFH stud. 1.11.04- 1. 5.06	1897 (2)
Karise prov. 1. 5.06- 1. 5.07	†18.8.1947
Roskilde Dom prov. 1. 5.07- 1.10.35	Kbh. ap.m. 1.11.97- 1.11.98
Skørping ap. 24. 8.35 (bev.)	DFH stud. 1.11.98- 1. 4.00
Odense Brygger- gården ap. 16. 4.47 (bev.)	Div. ap.m. 1. 4.00- 1. 4.05
- 1. 5.56	Amerika 1. 5.05- 1.11.06
<i>Aabling, Niels, se Bloch</i>	DFH stud. 1.11.06- 1. 5.07
	Århus Løve prov. 1.11.07- 1. 8.17
1906,2	Nykøbing F. Løve prov. 1. 8.17- 1.11.18
<i>Dantzer-Sørensen (Sørensen), Jens Chri- stian (Dantzer)</i>	Odense Svane prov. 1.11.18- 1. 5.19
26.12.1882 Århus	Frederiksværk prov. 1. 5.19- 1. 8.20
11.1899 Silkeborg	Fr.havn prov. 1. 8.20- 1. 5.22
1903,2 (2)	Hillerød prov. 1. 5.22- 1. 4.33
†24.10.1961	Ålborg Østerbro ap. 27.12.32 (bev.)
DFH stud. 1.11.04- 1.11.06	Næstfm. i D.A. Ålborg-Hjørring kr. 36-39.
Esbønderup prov.	<i>Søding, Hans Christian Alfred</i>
Schweiz, England	1878 Tullebølle
Frankrig, Kina cand. - 19	1893 Vejle Svane
Kbh. Østerbro prov. 19-	1897 (1)
	†

Navn
fødselsdag og -år, -sted
til farmacien, lærested
medhj. eksamen (karakter til kand. eks.)
Beskæftigelse
Anm.

Navn
fødselsdag og -år, -sted
til farmacien, lærested
medhj. eksamen (karakter til kand. eks.)
Beskæftigelse
Anm.

1907,2

Adersen, Valdemar Christian

3. 6.1886 Kbh.
3.1902 Kbh. Steno
1905,2 (1.m.u.)

†25.8.1965
Prof. i veterinærvidenskab v. D. kgl. Veterinær- og Landbohøjskole 50-56, prof. i farmakologi smst. 24-50. Forst. f. Stat. Klin. f. mind. husdyr og Laboratoriet f. Fjerkræundersøgelser; efor for højskolens apotek. Veterinæreksamen 1912. Ass. og fra 23 forsøgsleder v. Statens veterinære Serumlaboratorium til 34. Omfattende videnskabelig produktion, spec. vedr. sygdomme hos fæl, svin og fjerkræ. Medl. af udvalg t. udarb. af Ph. vet. 33; form. f. udv. til udarb. af Disp. vet. 50. Konsulent i farmakologiske anliggender for Det veterinære Sundhedsråd og Veterinærdirektoratet. Form. for Det nordiske farmakopénævns veterinære subkomité. Hovedredaktør af det fællesnordiske tidsskrift Nordisk Veterinærmedicin siden dets start 49. R*. 43. D.M. 52. S.N.3. 47. Medl. af farmakopékomm. 54-56. Medl. af specialitetsnævnet 56.

Andersen, Aage Hjalmar

1884 Hobro
8.1900 Hobro

1904 (2)
†4.11.1936
DFH stud. 1. 5.06- 1.11.07
Islands Reykjavik prov.
Fredensborg prov.
Nakskov Løve prov. - 11
Stykkisholm ap. 14. 8.11 (bev.) - 19
Ringkøbing ap. 26. 6.20 (bev.) - 11.23

Købmand i Charlottenlund til 1929.

Andresen, Christian Eiler Nikolai Vengel

1885 Thostrup
8.1901 Århus Jernbane
1905 (2)

†26.8.1921
Død som ap. i Equique i Chile.

Bach, Niels Breinholt

1885 Vestervig
11.1901 Thisted

1905,1 (1)
†april 1973

Direktør og ejer af sukkerfabrikker på Pilippinerne (Elo-Elo), siden bosat i Florida.

Bang, Otto, se 1912,1

Beck, Nicolai

1883 Ulfborg s.
10.1900 Kolding Løve
1904,1 (3)

Brethvad, Henrik Andreas

7.11.1884 Kbh.
1.11.1901 Kbh. Sct. Stefans
1905,2 (2)

Fhv. repræsentant i Nordisk Droge- & Kemikalieforr. A/S.

Christensen (f. Petersen), Karen Agnete

14. 9.1884 Rønne
2.1902 Vordingborg

1905,2 (1)
Verninge ap.m. 1.11.05- 1. 5.06
DFH stud. 1. 5.06- 1.11.07
Kerteminde prov. 1.11.07- 1. 6.08
Verninge prov. 1. 6.08- 1. 8.08
Ballerup prov. 1. 8.08- 1. 2.09
Skælskør prov. 1. 2.09- 1. 3.10
Rønne prov. 15. 3.10- 1. 5.10
Steins lab. cand. 1. 5.10- 1.10.17
Kbh. Ægirs prov. 1. 1.19- 1. 5.20
Kbh. Sundby prov. 1. 5.20- 1. 5.39
Gislew ap. 2. 3.39 (bev.)
Nykøbing F. Svane ap. 24.12.37 (bev.)
- 1. 4.47

Best.mdl. (næstm.) i D.A., Fyns kr. 42, fm. 45-47.

Christiansen, Holger Alfred Aage

11. 6.1886 Kbh.
1. 4.1902 Kbh. Vaisenhus
1906,1 (1)

Pensioneret. Driftsingeniør på Århus Oliefabrik 08-56.

Dahlgreen, Henrik Rudolf

30. 9.1885 Fredericia
11.1901 Løgstør

1905,2 (2)
†17.4.1963
Tandlægeeksam. 11. Tandlæge i Kbh.

Damgaard, Emil

17. 3.1884 Trige
8.1902 Århus Svane

1906,1 (2)
†11.1.1962
DFH stud. 1. 5.06- 1.11.07
Hornslet prov. 1.11.07-15. 7.09
Præstø prov. 1. 8.09- 3. 8.35
Nordby ap. 20. 6.35 (bev.)
Esbjerg Neptun ap. 27. 4.42 (bev.)
- 1 7.55

Revisor i D.A. Ribe-Ringkøbing kr. 39-55.

Elming (Piselhøj), Christian Aasted

22.11.1884 Løgstør

Navn fødselsdag og -år, -sted til farmacien, lærested medhj. eksamen (karakter til kand. eks.) Beskæftigelse Anm.	Navn fødselsdag og -år, -sted til farmacien, lærested medhj. eksamen (karakter til kand. eks.) Beskæftigelse Anm.
†23.7.1911 Prov. på Kbh., Brønshøj a. <i>Hoff-Hansen, Ejnar</i> 1881 Hobro 3.1899 Frederikshavn og Odder 1903 (2) † <i>Holst, Peter Thue</i> 1884 Ebeltoft 8.1900 Grenå og Vejle Svane 1904,1 (1) †7.11.1962 Ap. i Guayaquil, Ecuador. Dr. pharm., Dansk konsul. R*. 36. D.M. 50. Chr. X. Fr.M.	Heinr. Jessens Chokoladefabrik, Kbh. Bestm. i D.F. 11-14. <i>Johansen, Henry Otto Julius</i> 4. 2.1886 Viborg 1. 3.1902 Kbh. Krone 1905,2 (1) Ørsted ap.m. 1.11.05- 1. 5.06 D.F.H. stud. 1. 5.06- 1.11.07 Århus Jernbane prov. 1.11.07- 08 Kbh. Løve prov. 08- 14 Kbh. Kong Salomon prov. 15- 16 C. Schous fabr. cand. 16- 19 Kbh. Brønshøj prov. 22- 24 Kbh. Vaisenhus prov. 26- 29 Kbh. Steno prov. 29- 38 Rødovre ap. 30. 6.37 (bev.) - 1. 3.61
<i>Holten, Carl Victor, se 1909,1</i>	<i>Kampmann (f. Hjersing), Charlotte</i>
<i>Horn-Olsen (f. Marke), Ingeborg</i> 23. 2.1884 Farum 1. 9.1902 Kbh. Istedgades 1906,1 (1) DFH stud. 1. 5.06- 1.11.07 Maypole Diary Co. cand. 1.10.08- 1. 5.16 Humble prov. 1. 5.16- 1. 2.18 Tårnbæk prov. 1. 2.18- 1. 4.19 Kbh. Istedgade prov. 1. 5.20- 1. 6.26 Kbh. Ægirs prov. 1. 6.26- 1. 2.28 Helsingør Svane prov. 15. 5.31- 1.10.34 Gørding ap. 20. 6.35 (bev.) Ålborg Boulevard ap. 24. 2.45 (bev.) - 1 4.55	<i>Hansine</i> 1883 Randers 1.10.1900 Vejle Løve 1904,1 (1) <i>Kierulff, Viggo Martin Carl</i> 18.11.1886 Skel ved Ringsted 1.11.1902 Odense Løve 1906 (2) †18.6.1952 DFH stud. 1. 5.06- 1.11.07 Slagelse Jernbane prov. 1.11.07- 1. 2.09 Holbæk Elefant prov. 1.11.09- 1. 5.10 Helsingør Svane prov. 1. 5.10- 1.10.10 Frederiksværk prov. 1.10.10- 1.10.11 Schweiz cand. 1.10.11- 1.10.12 Slagelse Svane prov. 1.10.12- 1. 5.18 Thisted Svane ap. 3. 7.18 (bev.)
<i>Højer, Johanne Marie Nielsen</i> 20. 4.1882 Hammel, Søby s. 11.1901 Fåborg 1905 (1) †	<i>Kjør, Gissur Preben Guldborg</i> 25. 7.1884 Kbh.
<i>Jacobsen, Alfred Severin Gildsig</i> 3.11.1883 Nørresundby 1. 9.1900 Nørresundby og Kbh. Øre- sunds 1904 (3) †5.5.1955 Pens. prov.	1. 8.1902 Ålborg Svane 1905 (2) †15.10.1955 Gesten ap.m. 1.11.05- 1. 5.06 DFH stud. 1. 6.06- 1.11.07 Kbh. Krone prov. 1.11.07- 1. 5.10 Kolding Løve prov. 1. 5.11- 1. 5.12 Roskilde Svane prov. 1. 5.12- 1.11.13 Århus Jernbane prov. 1.11.13- 1. 8.19 Århus Svane prov. 1.11.19- 1. 2.20 Th. Lose & Co. repr. 1. 2.20- 1. 2.26 Kbh. Istedgade prov. 1. 2.26- 1. 8.37 Roslev ap. 5. 7.37 (bev.) Skjern ap. 28.10.38 (bev.) Kbh. Åboulevarden ap. 16. 4.47 (bev.) Næstfm. i D.F. Århus-Randers kr. 18-19. Bestm. i D.A. Ribe-Ringkøbing kr. 41-46. <i>Klavsen, Povl Hovgaard</i> 1884 Odense
<i>Jacobsen, Kai Alexander</i> 21. 8.1885 Kbh. 8.1901 Næstved Løve 1905 (1) †18.12.1956 Gæringsfysiolog. konsulent, Kbh. <i>Jensen, Otto Julius</i> 1.11.1885 Kbh. 4.1901 Kbh. Svane 1904,2 (1) †1964 Fhv. dir. for A/S Fabr. »Fiducia« og A/S	

Navn
fødselsdag og -år, -sted
til farmacien, lærested
medhj. eksamen (karakter til kand. eks.)
Beskæftigelse
Anm.

Navn
fødselsdag og -år, -sted
til farmacien, lærested
medhj. eksamen (karakter til kand. eks.)
Beskæftigelse
Anm.

8.1900 Odense Løve
1904 (2)
†1910
Død i Schweiz.
Koed, Theodor Immanuel
18. 1.1886 Nr. Snede
1. 7.1902 Vejle Løve
1906 (2)
†19.10.1950
Kristiansen, Nikolai Frederik Severin
Grundtvig
15. 5.1884 Kbh.
8.1901 Kbh. Kulturvets
1905 (2)
†1.1952
Fhv. skotøjsfabr. i Kbh. Fm. for forr.udv.
i best for A/S Fr.holm Tegl- og Kalk-
værker. Bestm. i Teglværkerens Central-
salgsforening. Bestm. i A/S Rungsted
Havn. Medlikvidator i A/S De danske
Maltfabr. Ansat v. sukkerfabr. og plan-
tagedrift i holl. Ostindien (kemiker, assist,
inderbest. administrator) 08-24.
Lauridsen, Niels Peder
20. 4.1884 Gørding
1. 8.1901 Frederiksværk
1905 (1)
†25.7.1948
Fabrikbest. i Fa. Chr. Hansens Labora-
torium, England 19-46, i Kbh. 17-19.
Ass. samme sted 16-17.
Lawaetz, Otto Charles
12. 3.1871 Mølstrup, Timring s.
1.12.1891 Fåborg
1895 (3)
†11.12.1948
Pens. prov.
Levinsen, Johan Henrik
18. 1.1885 Sønderup
1903 Kbh. Delfin
1906,1 (2)
†17.8.1965
Grosserer i Gentofte
Loft, Henry Louis Sofus
29. 8.1885 Svollerup s.
1. 9.1902 Herning og Fjerritslev
1906,1 (2)
†12.3.1967
Indeh. af Lofts analyt. Laborat.
Lund, Holger
18.12.1884 Thisted
21.12.1900 Thisted og Kbh. Nørrebro
1904 (2)
†30.1.1950
Hvidbjerg ap.m. 1.11.04- 1.10.05
Vils ap.m. 1.11.05- 1. 4.06

DFH stud. 1. 5.06- 1.11.07
Thisted Svane prov. 1.11.07- 1. 4.08
Hvidbjerg prov. 1. 5.08- 1. 5.09
Viborg Løve prov. 1. 5.09- 1. 2.10
Lyngby Svane prov. 1. 2.10- 1.10.10
Kbh. Nørrebro prov. 1.11.10- 1. 5.13
Kbh. Falken prov. 1.11.15- 1.11.19
Kbh. Svalen prov. 1. 5.21- 1. 1.27
Kbh. Gefions prov. 1. 1.27- 1. 8.35
Tarm ap. 30. 6.35 (bev.)
Snertinge ap. 27. 7.44 (bev.)
- 1. 7.48

Marke, Ingeborg, se fru Horn-Olsen
Michelsen, Cecilie Thalia, se fru Schaltz

Michelsen, Aage Harald
29. 7.1884 New York
1. 9.1900 Slagelse Svane
1904 (1)
†28.5.1938
Laboratorieforst., A/S Nord. Tråd- og ka-
belfabr., Kbh.
Mogensen, Fritz Edvard Schou
20. 6.1881 Kbh.
1902 Kbh. H. C. Ørsteds og Kbh.
Sønderbro
1905 (1)
†23.7.1955

Møller, Kathinka Elisabeth, se fru Grill

Møller, Svend Johannes
17. 3.1886 Falslev s.
10.1902 Randers Løve
1906,1 (2)
†3.12.1971
DFH stud. 1. 5.06- 1.11.07
Århus Løve prov.
Kbh. Islands Brygge prov. - 1. 5.41
Østbirk ap. 4.11.40 (bev.)
- 1. 6.49

Nielsen, Govert Arthur Knud
5.12.1885 Frederiksberg
1. 9.1901 Kbh. Vesterbro
1905,1 (1)
†12.1970
Århus Oliefabrik, kemiker 1910. Oelwer-
ke Teutonia, Harburg 1911. Erith Oil
Work, London 1913. Dir. f. Sønderborg
Oliefabr. 1918. A/S G. C. Møllers Sæbe-
fabr. og Oliemølle, Århus, dir. 1929-53.
Grundlagde konfektionsfirmaet Govert
Nielsen & Co. En årrække græsk konsul
i Århus.

Navn fødselsdag og -år, -sted til farmacien, lærested medhj. eksamen (karakter til kand. eks.) Beskæftigelse Anm.	Navn fødselsdag og -år, -sted til farmacien, lærested medhj. eksamen (karakter til kand. eks.) Beskæftigelse Anm.
<i>Nielsen, Jes Christian Anton Marius, se 1909,1</i>	derstøttelsesselskab 24. Repr. i samme 30. Medredaktør (ansv.) af Farm. Tid. f. 26, enered. 29-31. Bestm. i A/S Bruhn & Lehmann 27. Bestm. i Forsikringsforen. f. Farm. i Danmark 27-32. Revisor i Danm. farm. Selskab 31. Bestm. (form.) i K.A. 34, kredsvalgt repr. i D.A. 36-52. Medl. af best. f. Farm. Lønkontor 37. Medl. af Mæglingsudv. og Voldgiftsretten 39.
<i>Norup, Jens Marius</i> 23.11.1885 Rørbæk 8.1902 Århus Svane 1905 (1) †26.8.1925	<i>Petersen, Magnus Gottfred</i> 25. 7.1884 Horsens 1. 7.1902 Horsens Søndergades 1905 (2) †29.3.1954 Laboratorieforst. i Kbh.
<i>Olsen (f. Marke), Ingeborg, se Horn Olsen</i> <i>Olsen, Jacob, se Vimpel</i>	<i>Philipson, Louis Philip</i> 24. 6.1885 Ålborg 15. 8.1902 Nyborg 1906,1 (2) †21.12.1966 DFH stud. 1. 5.06- 1.11.07 Ejby prov. 1.11.07- 1.11.08 Svendborg Løve prov. 1.11.08- 1. 8.17 Århus Løve prov. 1. 8.17- 1. 7.20 Rudkøbing prov. 1. 7.20- 1. 2.38 Roslev ap. 29.12.37 (bev.) Odense Sct. Hans ap. 16. 4.47 (bev.) - 1. 7.58
<i>Omøe, Carl Holger</i> 1884 Kbh. 10.1901 Kbh. Sorte Hest 1905,2 (1) Fhv. kemiker i Arboga, Sverige. Bor i Malmø.	<i>Petersen, Karen Agnete, se fru Christensen</i>
<i>Petersen, Niels Johannes</i> 11. 9.1884 Marslev 8.1901 Assens 1905,1 (1) †19.6.1959 DFH stud. 1. 5.06- 1.11.07 Kbh. Gl. Torvs prov. 1.11.07- 1. 7.08 Skanderborg prov. 1.10.08- 1.10.09 Århus Sct. Clemens prov. 1.10.09- 1. 8.20 Århus Kom.hosp. ap. 1. 8.20- 36 Stubbekøbing ap. 13. 5.36 (bev.) Kbh. Sorte Hest ap. 28. 8.45 (bev.) - 1. 7.58	<i>Piselhøj, Christian Aasted, se Elming</i>
<i>Petersen, Otto Frantz Funch</i> 21. 3.1884 Kbh. 1. 8.1902 Kbh. Vesterbro 1905 (1) †6.9.1951 Ferritslev ap.m. 1.11.05- 1. 5.06 DFH stud. 1. 5.06- 1.11.07 Ferritslev prov. 1.11.07- 1. 5.08 Roskilde Svane prov. 1. 5.08- 1. 2.10 Kbh. Aboulevarden prov. 1. 2.10- 1. 5.14 Kbh. Amagerbro prov. 1. 5.14- 1. 5.16 Kbh. Vesterbro prov. 19-15. 2.32 Kbh. Steno ap. 26.10.31 (bev.) Bestm. i D.F. 1920. Form. 21-31. Mæglingsmand i den farm. voldgiftsret 21-31. Bestm. i Ap. Kreditforen. 22, fm. 29. Medl. af det forberedende udv. for opr. af N.F.U. (23-27). Form. for N.F.U. 27-32. Bestm. i Farm. Arbejdsløsh. Kasse 24, næstfm. 29-31. Repr.suppl. i pharm. Un-	<i>Rasmussen, Willy Frederik</i> 31. 5.1885 Kbh. 1. 7.1902 Kbh. Kgl. Fred. Hosp. 1906,1 (2) †8.1969 Pens. prov. <i>Schaltz (f. Michelsen), Cecilie Thalia</i> 15. 6.1880 Tårnbæk 1. 8.1900 Svendborg Sct. Nicolai 1904,2 (2) <i>Schibbye, Arthur</i> 30.11.1884 Hobro 1. 9.1901 Kbh. Sct. Pauls 1905 (2) †4.1954 Ansat på Insel-Spital a., Bern, Schweiz. Schweiz. ap. eksam. 17. <i>Schou, Axel Johan</i> 22. 1.1885 Gimsing 20.10.1901 Randers Svane 1905,1 (2) Vamdrup ap.m. 1. 8.05- 1.11.05 Schweiz ap.m. 1.11.05- 1. 6.06 DFH stud. 1. 6.06- 1.11.07

Navn fødselsdag og -år, -sted til farmacien, lærested medhj. eksamen (karakter til kand. eks.) Beskæftigelse Anm.	Navn fødselsdag og -år, -sted til farmacien, lærested medhj. eksamen (karakter til kand. eks.) Beskæftigelse Anm.
Argentina cand. 1. 4.08– 1. 3.11	Løkken prov. 1.11.31– 1. 4.34
Paris cand. 1. 5.11– 1. 7.13	Løkken ap. 23. 1.34 (bev.)
Bruhn & Lehrmann cand. 1. 8.13– 1. 5.15	Nakskov Nybro ap. 4. 8.42 (bev.)
Kbh. Godthåb prov. 1. 3.15– 1. 8.15	<i>Varming, Henrik Serup</i>
Kbh. Gyldenløve prov. 1. 8.15– 1. 3.24	2. 9.1884 Jellinge
Kbh. Sct. Stefans prov. 1. 3.24– 1.11.36	1. 9.1901 Vejle Svane og Sorø
Ikast ap. 30. 8.36 (bev.)	1904,2 (2)
Århus Sct. Clemens ap. 9.11.46 (bev.)	Indehaver af en-gros drogeforretning i
- 1. 2.59	Chicago. Ap. i Frederiksværk 19–20.
Form. for D.F. Kbh.s kr. 22–25.	Bestm. i D.F. 13–14.
<i>Schou, Valdemar</i>	<i>Wibroe, Ivar Christian</i>
15. 8.1886 Åby	26. 6.1885 Helsingør
11.1902 Ålborg Løve	9.1901 Frederiksborg
1906 (1)	1905,1 (2)
†4.4.1924	†4.7.1961
<i>Skjold, Ejnar</i>	Dir. for Holbæk Bayersk- og Hvidtøls-
1886 Kbh.	bryggeri 1911. Brygm. og senere dir. for
5.1902 Kbh. Nørrebro	Vendia, Hjørring 1919. Dir. for Wibroes
1905 (1)	bryggerier, Helsingør 34. Fra 45–57 dir.
†12.1958	for bryggeriet Thor, Randers. R*. 41.
Kemiker på Erith Oilworks, Kent, Eng-	D.M. 48. M.T.Kha.
land.	<i>Vimpel (Olsen), Jacob</i>
<i>Stautz, Jacob Paul Friis</i>	22. 2.1885 Grenå
10. 3.1883 Ålborg	1.11.1901 Silkeborg
1. 1.1902 Kbh. Kgl. Hof	1905 (1)
1905 (3)	†15.8.1934
†15.1.1950	Tekn. overinsp. på Carlsberg bryggerier-
Pens. prov.	ne. Dansk brygmestereksamen 10. Bestm.
<i>Storch, Frederik Carl Rosenberg</i>	i Dansk Brygmesterforening. Lærer ved
21. 1.1886 Bogense	den skand. Bryggerhøjskole, Kbh.
1. 2.1902 Varde	
1905 (2)	
†29.4.1940	
DFH stud. 1. 5.06– 1.11.07	1909,1
Lyngby Svane prov. 1.11.10– 1. 2.13	<i>Andersen, Carl Octavius</i>
Kbh. Frihavns prov. 1. 2.13– 17	2. 6.1888 Hobro
Sorø prov. 18– 19	1. 9.1903 Hobro
Svendborg Løve prov. 19– 1. 7.38	1907 (1)
Saltum ap. 1. 4.38 (bev.)	†15.7.1948
Bestm. (næstm.) i D.F. Fyns kr. 31.	DFH stud. 1.11.07– 1. 5.09
<i>Thykie, Valdemar, se 1909,1</i>	Fjerritslev prov.
<i>Ulrik, Anders Villumsen</i>	Århus Sct. Pauls prov.
10. 6.1884 Gjedved Mark	Tårbæk prov.
1. 2.1902 Fredericia Løve	Kbh. Vaisenhus prov.
1905 (2)	Medicinalco cand. - 1.11.23
†17.3.1948	Ringkøbing ap. 29.10.23 (bev.)
Fredericia Løve ap.m. 1.11.05– 1. 5.06	Næstm. i D.A. Ribe-Ringkøbing kr. 27.
DFH stud. 1. 5.06– 1.11.07	Fm. 29–32 og igen fra 33. Bestm. i A/S
Hørsholm prov. 1.11.07– 1.11.08	Ringkøbing Bank 35.
Silkeborg prov. 1.11.08– 1.11.15	<i>Andersen, Karen Kirstine</i>
Ålborg Svane prov. 1.11.15– 1. 7.19	4. 2.1883 Egvad s.
Ålborg Svane prov. 1. 4.20– 1.11.25	2.1903 Tarm og Kbh. Øresunds
Ålborg Reberbane prov. 1.11.25– 1.11.31	1907 (1)
	†17.7.1949
	Kbh. Øresunds ap.m. 1. 5.07– 1.11.07
	DFH stud. 1.11.07– 1. 5.09
	Steins lab. ass. 1. 6.09– 1. 5.17

Navn fødselsdag og -år, -sted til farmacien, lærested medhj. eksamen (karakter til kand. eks.) Beskæftigelse Anm.	Navn fødselsdag og -år, -sted til farmacien, lærested medhj. eksamen (karakter til kand. eks.) Beskæftigelse Anm.
DFH ass. 1. 5.17- 1. 1.38 Uldum ap. 29.10.37 (bev.) Herning Østergade ap. 13.12.45 (bev.) Augsburg, Jens Jannik Jensen 11. 7.1886 Roskilde 8.1903 Roskilde Dom 1907 (1) †19.3.1948 DFH stud. 1.11.07- 1 5.09 London stud. 09- 10 Esbjerg Krone prov. 11- 12 Roskilde Dom prov. 12 30. 7.19 (bev.) Bestm. (næstm.) i D.A. nordre sj. kr. 1936. Best.suppl. i D.A. 30-33. Bestm. i D.A. 33. Kredsvalgt repr. i D.A. 36-48. Suppl. i best. f. farm. Lønkontor 37. Medl. af mæglingsudvalget og voldgifts- retten 30. Medl. af best. f. Farm. Arb- løshedsk. 40. Medl. af D.A.s DAK-ud- valg. Medl. af udv. f. løntilskuds- fonden 43. R* 48.	Dir., Maskinhdl. i Odense. Buntzen, Agnes Elisabeth 19. 2.1885 Kbh. 2.1903 Stubbekøbing 1906,2 (1) Sygeplejerske, Kbh. Bæhr, Otto 3. 7.1884 Århus 1.11.1901 Kbh. H. C. Ørsted 1905,1 (2) Kbh. H. C. Ørsted ap.m. 1. 5.05- 1. 5.06 DFH stud. 1. 5.06- 1.11.07 Hellerup ap.m. 1.11.07- 1. 5.08 DFH stud. 1. 5.08- 1. 5.09 Hellerup m. fl. prov. 1. 6.09- 1.10.11 Schweiz cand. 1.10.11- 1. 9.20 Kbh. Trianglen prov. 1.11.20- 1.10.38 Års ap. 19. 7.38 (bev.) Holstebro Svane ap. 3. 7.49 (bev.) - 1. 8.56
Bertelsen, Svend Guido 24. 5.1886 Ordrup 1. 9.1903 Kbh. Sølvtorvets 1907 (2) †14.9.1934 Grosserer i Kbh. Indeh. af firma Otto Müller.	Bøttern, Johannes 30. 3.1887 Hvorslev s. 1.10.1903 Hjørring Løve 1907 (2) †25.6.1945 DFH stud. 1.11.07- 1. 5.09 Uldum prov. Hillerød prov. 11- 13 Fredericia Løve prov. 13- 18 Børkop prov. 18- 21 Århus Jernbane prov. 21- 25 Vejle St. Thomas prov. 25- 26 Vinderup prov. 27- 28 Østbirk prov. 30- 42 Haverslev ap. 17. 2.42 (bev.)
Bjærner (Jensen), Anders Aagaard 22. 6.1885 Højbjerg 9.1902 Århus Løve 1906,1 (3) †19.10.1970 Fra 1913 ap. i Guayaquil, Ecuador. Dr. pharm. R*. 55. Dansk konsul. Indehaver af farm. en gros- og importfirma. Bonde, Anton Christian Vilhelm 6. 1.1885 Kbh. 1.1903 Køge 1906 (2) †30.6.1938 Skolebestyrer i Nyborg. Ap.best. i Styk- kisholm i 1916. Ap.best. i St. Thomas, V.I. 19-20. Kond. i Basel, Menton, St. Moritz. Sekr. v. Fords Fredseksk. i Hol- land 16. Kgl. Gesandtskabsdeleg. i Sibi- rien 17-18. Krigskorresp. i Norditalien 18. Lærer ved amer. skole i Peking 25-26. D.r.K. 19. Østr.r.K.m.Krigsdek. 19. Ty- ske, østr., ung. krigserindr. med. Bondo, Ernst 21. 5.1887 Odense 8.1903 Herning 1907 (1) †17.1.1954	Eggers-Krag (Krag), Nikolai Andreas 17. 5.1886 Ørbæk 1. 8.1903 Svendborg Løve 1907,1 (1) †30.6.1960 Århus Sct. Clemens ap.m. 1. 5.07- 1.10.07 Århus Sct. Pauls ap.m. 1.10.07- 1.11.07 DFH stud. 1.11.07- 1. 5.09 Rudkøbing prov. 1. 5.09- 1. 8.17 Odense Løve prov. 1. 8.17- 38 Kbh. Jernbane Allé ap. 27.10.37 (bev.) Enevoldsen, Christian Vilhelm Valdemar 25. 4.1887 Roskilde 11.1902 Holbæk 1906 (1) †17.5.1926 Afdelingsleder i A/S Medicinalco, Kbh. Esfelt (Nielsen), Emil Georg 6.10.1887 Hurup 10.1903 Viborg Løve og Skive

Navn fødselsdag og -år, -sted til farmacien, lærested medhj. eksamen (karakter til kand. eks.) Beskæftigelse Anm.	Navn fødselsdag og -år, -sted til farmacien, lærested medhj. eksamen (karakter til kand. eks.) Beskæftigelse Anm.
1907,1 (2) †6.3.1969 Skive Løve ap.m. 1. 5.07– 1.11.07 DFH stud. 1.11.07– 1. 5.09 Skive Løve prov. 1. 5.09–15. 7.19 ap. 7. 7.19 (bev.) – 1.11.62 Revisor i D.A. Viborg-Thisted kr. –1962.	Kbh. Istedgades ap.m. 1.11.06– 1.11.07 DFH stud. 1.11.07– 1. 5.09 Kbh. Krone prov. 1. 2.10– 1. 5.14 Kbh. Valby prov. 1. 5.14– 1. 9.41 Fåborg Løve ap. 31. 5.41 (bev.) – 1.11.61 Kass. i D.A. Fyns kr. 42. Næstfm. 49. Fm. 53–57.
<i>Flodin-Jensen, Mario Lauritz, se Floding</i>	<i>Hansen, Niels</i>
<i>Floding (Flodin-Jensen) (Jensen), Mario Lauritz</i> 11.12.1886 Kbh. 1. 1.1904 Kbh. Kulturvets 1907,1 (1) †21.11.1959 Tidl. afdelingsleder, »Løvens kem. Fabrik«, Kbh. <i>Gjaldbæk, Jens Kjær</i> 12. 1.1888 Ulfborg s. 14. 1.1904 Roskilde Dom og Århus Sct. Pauls	10. 4.1887 Lillehedinge 1.11.1903 Karise og Vejle Svane 1907 (2) †20.7.1955 Ap. i Vevey, Schweiz. Schweiz. ap. eksam. 1917. <i>Hansen, Sofus Emanuel</i> 13.11.1886 Korsør 10.1903 Korsør 1907,1 (1) †3.10.1970 Pens. prov. <i>Harild, Anton Arboe</i> 16.12.1887 Neksø 21.12.1903 Neksø og Næstved Løve
1907,2 (1) DFH stud. 1.11.07– 1. 5.09 KVL ass. 1. 5.09– 1. 9.19 KVL ap. best. 1. 9.19– 1. 7.31 Kbh. Amagerbro ap. 28. 2.31 (bev.) – 1.10.67 Manuduktør i kemi 1912–19. Bestm. i Danm. farm. Selsk. 25–27. Red. af D. farm. Tidsskrift 1. årg. 26–27. Danm. farm. selskabs guldmed. 38. Bestm. i Farm. Læseselskab 31. Bestm. i D.A. 32–36. Forf. af analyt. læreb. og en række kem. afhandl. i forsk. vidensk. tidsskr. Censur v. de farm. eksaminer 27–48. Mdl. af D.A. DAK-udvalg 32–42. Fm. smst. 38–42. Dr. pharm. h. c. 44. R*. 49. Æresmedl. af D. farm. Selskab 62.	21.12.1903 Neksø og Næstved Løve 1907,2 (1) DFH stud. 1.11.07– 1. 5.09 Stege prov. 1. 5.09– 1. 2.10 Neksø prov. 1. 2.10– 1. 8.10 Schweiz cand. 1. 5.11– 1.11.13 Ålborg Østerbro prov. 1. 2.14– 1.12.14 Neksø ap. 24.11.14 (bev.) – 1. 7.58
<i>Gredsted, Ejnar</i> 16. 8.1886 Århus 1. 2.1904 Ringkøbing 1907,2 (2) †30.8.1960 Pens. prov. Assist. på Socialkontoret i Århus 36–51. Næstfm. i D.F. Århus-Randers kr. 21–26.	<i>Hauberg, Johan Christian William Meyer</i> 28. 8.1886 Snoldelev 2. 9.1903 Snertinge 1907,2 (2) †25.7.1965 DFH stud. 1.11.07– 1. 5.09 Struer prov. 1. 5.09– 1. 5.10 Præstø prov. 1. 5.10– 1.11.10 Århus Løve prov. 1.11.10– 1.11.11 Kbh. Fasan prov. 1.11.11– 1.11.13 Kbh. Nørrebro prov. 1.11.13– 1. 4.38 Ålestrup ap. 28. 3.38 (bev.) Kbh. Sct. Jacobs ap. 9.10.48 (bev.) – 1. 7.59
<i>Hansen, Carl Emil Einar, se Mørch-Hansen</i>	<i>Hedegaard, Knud Christian, se 1912,1</i>
<i>Hansen, Christian Magnus</i> 31.10.1886 Frederiksberg 1. 5.1903 Kbh. Kgl. Fred. Hosp. 1906,2 (1)	<i>Herholdt-Petersen (Petersen), Carl Sofus</i> 9. 1.1887 Munkbrarup s. 1. 9.1903 Kbh. Steno 1907 (1) †24.12.1955 DFH stud. 1.11.07– 1. 5.09 Kbh. Steno prov. 1.11.09– 35

Navn fødselsdag og -år, -sted til farmacien, lærested medhj. eksamen (karakter til kand. eks.) Beskæftigelse Anm.	Navn fødselsdag og -år, -sted til farmacien, lærested medhj. eksamen (karakter til kand. eks.) Beskæftigelse Anm.
Søborg prov. 24. 8.35 (bev.) Konsulent i Sundhedsstyrelsens apoteker- afd. 1929-35. Bestm. (næstfm.) 21-29. Medl. af det forberedende udvalg for opr. af N.F.U. 23-27. Danm. repr. i N.F.U. 27-29. Form. for Farm. Arb.løshedsk. 24-29. Medred. af F.T. 26-29. Revisor i Ap. Kreditforen. 27. Bestm. i samme 29- 40. Best. (og kass.) i fonden t. d. pharm. Stud. Fr. 37. Dommersuppl. i fagl. vold- giftsret, valgt af D.A. 37-45. Medl. af voldgiftsretten 45. Næstfm. i K.A. 39-51. Suppl. t. forfremmelsesrådet, valgt af D.A. 38. Medl. af rådet 51. Censor ved den farm. medhj.eksamen 41. R*. 40. Re- visor i Danm. farm. selskab 51.	†18.2.1941 Overinspektør (for Nordjylland) f. Nord. Livsfors. A/S af 1897 og Nord. Ulykkes- fors. A/S af 1898.
<i>Hjorth (f. Skov), Inger</i> 16. 6.1884 Odense 1. 2.1902 Odense Albani 1905,2 (1)	<i>Juul, Kristian Rasmus</i> 13. 2.1887 Thisted 28. 8.1902 Grenå 1906 (1) †29.8.1953 DFH stud. 1.11.07- 1. 5.09 Slagelse Svane prov. 09- 11 Kbh. Vaisenhus ap. 4. 1.30 (bev.) Manuduktør (i botanik og farmakognosi). Indh. af »Medicinal-laboratoriet Vaise«, Kbh. Bestm. D.F. 1916-20. Forf. af »Læ- rebog i Botanik for Ap.disc.« 22, af »Dansk Overs. til Compendium pharm.« 22 m.m.
<i>Hofman, Christian</i> 2. 1.1886 Ålborg 1.1904 Silkeborg 1907 (1)	<i>Krag, Nikolai Andreas Eggers, se Eggers- Krag</i>
†28.10.1953 DFH stud. 1.11.07- 1. 5.09 Schweiz cand. Vejle Gorms prov. Hjørring Løve prov. Dronninglund ap. 20. 9.39 (bev.) Viborg Løve ap. 21. 7.47 (bev.) Bestm. (sekr.) i D.A. Ålborg-Hjørring kr. 1943-47.	<i>Krarup, Eli Harald Frederik</i> 6. 1.1886 Odense 1. 8.1903 Odense Løve 1907 (1) †23.2.1934 Prov. på Nakskov Løve a.
<i>Holten, Carl Victor</i> 24. 4.1985 Kjettrup 2.1902 Ålborg Løve 1905 (2) †1.1932 Død i udlandet.	<i>Lindemann, Viggo Laurids Seier</i> 30. 1.1886 Højrup 15. 7.1903 Ringe 1907 (1) †10.7.1946 Fabrikant og forretningsdrivende i Sla- gelse, Firma: V. Lindemanns kem. lab. Fabrikantborgerskab 1921.
<i>Jakobsen, Jakob Larsen</i> 26. 1.1886 Hjørring 1. 4.1904 Kbh. Svane 1907,2 (1) Afd.leder V. General Mills, Inc. Minnea- polis, Minnesota.	<i>Lodal, Ejnar</i> 5. 9.1886 Tune 1. 2.1904 Kbh. Nørrebro 1907 (2) †27.1.1918
<i>Jensen, Anders Aagaard, se Bjarner</i> <i>Jensen, Mario Lauritz Flodin, se Floding</i> <i>Jensen, Peder Sofus Vilhelm, se Stendorf</i> <i>Jensen, Søren Peder, se Jernved</i>	<i>Lund, Peter Petersen</i> 1. 6.1885 Bjerrebo, Thyrsting s. 20. 9.1903 Horsens Svane og Roskilde Dom
<i>Jernved (Jensen), Søren Peder</i> 19. 3.1885 Jernvedlund, Jernved s. 1902 Mariager 1906 (2)	1907,2 (1) †30.7.1959 DFH stud. 1.11.07- 1. 5.09 Alfr. Benzon cand. 1. 5.09- 1. 2.10 Nibe prov. 1. 2.10- 1. 5.11 Kbh. Nørrebro prov. 1. 5.11- 1. 1.12 Ecuador cand. 1. 1.12- 1. 6.15 Århus Svane prov. 1. 5.16- 1. 8.18 Rudkøbing prov. 1. 8.18- 1. 8.19 Nykøbing F. Løve prov. 1. 8.19- 1.10.19

Navn fødselsdag og -år, -sted til farmacien, lærested medhj. eksamen (karakter til kand. eks.) Beskæftigelse Anm.	Navn fødselsdag og -år, -sted til farmacien, lærested medhj. eksamen (karakter til kand. eks.) Beskæftigelse Anm.
Vejle St. Thomas ap. 4.11.19 (bev.) - 1. 8.47 Statseksam. i Equador (dr. pharm.) 1915.	<i>Mørch-Hansen, Carl Emil Einar</i> 7. 9.1886 Hevring 1. 9.1903 Randers Svane
<i>Madsen, Maria Jensine</i> 25. 1.1882 Gjelleruplund, Gjellerup s. 10.1903 Grindsted og Ølgod	1907,1 (2) †13.2.1958
1907,1 (2) Grindsted ap.m. 1. 5.07- 1.11.07 DFH stud. 1.11.07- 1. 5.09 Hornslyd prov. 1. 5.09- 1. 2.10	<i>Nielsen, Christian Henrik, se 1909,2</i> <i>Nielsen, Emil Georg, se Esfelt</i>
Stat. Planteavlslab. cand. 20. 8.10- 1. 4.11 Danm. geol. unders. cand. 1. 4.11- 1.10.20	<i>Nielsen, Jes Christian Anton Marius</i> 18. 4.1885 Hurup 11.1901 Viborg Løve
Hvidbjerg ap. 27. 3.25 (bev.) Hornbæk ap. 20.12.33 (bev.) - 1. 4.48	1905,2 (2) †21.12.1959 Egtved ap.m. 1.11.05- 1. 5.06 DFH stud. 1.11.07- 1. 5.09
Best.mdl. (sekr.) i D.A. ndr. sjæll. kr. 1938-48.	Kjellerup prov. 1. 5.09- 1.11.12 Hjørring Svane prov. 1.11.12- 1. 4.14 Hornslet prov. 1. 4.14- 1. 5.17 Silkeborg prov. 1. 5.17- 1. 5.32
<i>Meyer, Henry Suenson</i> 13. 2.1886 Sejerby 8.1903 Viborg Svane	Århus Svane prov. 1. 5.32- 1. 8.33 Dronninglund prov. 1. 9.33- 1. 3.37 Vildbjerg ap. 24.12.36 (bev.) Skive Svane ap. 28. 8.45 (bev.) - 1. 5.59
1907,1 (2) †30.8.1961	
<i>Momme, Knud Mogens Bjerre</i> 1. 8.1887 Kbh. 11.1903 Kbh. Gyldenløves	<i>Oldin, Charly Anton</i> 26.10.1886 Kbh. 1. 4.1903 Kbh. Svane
1907,1 (1) †5.8.1964 Direktør for A/S Arbo-Bähr & Co., Kbh. 1920-52. R*. 40.	1906,2 (2) †12.8.1963 Esbønderup ap.m. 1.11.06- 1.11.07 DFH stud. 1.11.07- 1. 5.09
<i>Møller, Hans Christian</i> 20.10.1885 Diernisse 8.1903 Kbh. H. C. Ørstedes	Århus Svane prov. 1. 5.09- 1. 2.10 Ringkøbing prov. 1. 2.10- 1. 7.10 Århus Oliefabr. cand. 1. 7.10- 1. 1.11 Viborg Svane prov. 1. 4.11- 1.10.15
1907 (1) †10.2.1915 Ass. på Steins lab., Kbh.	Haslev prov. 1.11.15- 1.10.38 Silkeborg Svane ap. 9. 5.38 (bev.) - 1. 7.60
<i>Møller, Ove Thomas Nicolai Krarup</i> 29. 9.1886 Humlum 11.1903 Frederikshavn	Form. i D.F. Sjæll. kreds 1925-32. Bestm. i D.F. 32-36. Kredtsvalgt repr. (Horsens- Vejle kr.) i D.A.s hovedbestyrelse 52-55.
1907 (1) †8.1.1936 Hornslet ap.m. 1. 5.07- 1.11.07 DFH stud. 1.11.07- 1. 5.09	<i>Pedersen, Otto Christian</i> 10. 8.1886 Jyllinge 1.10.1903 Kbh. Svane
Kbh. Gyldenløves prov. 1. 5.09- 1. 8.11 Kbh. Gyldenløves prov. 1. 5.12- 1.11.16 Bispebjerg hosp. prov. 1.11.16- 1.11.19 Kbh. Kom.hosp. prov. 1.11.19- 1. 8.22 ap. 1. 7.22	1907,1 (1) †1.5.1966 DFH stud. 1.11.07- 1. 5.09 Tårnbæk prov.
<i>Møller, Thorkild</i> 29. 4.1887 Dronninglund 9.1903 Århus Løve	Kbh. Sdr. Boulv. prov. Ålborg Østerbro prov. Hillerød prov. - 1. 6.36 Terndrup ap. 10. 4.36 (bev.) Roskilde Svane ap. 1. 3.46 (bev.) - 1. 9.59
1907,1 (1) †6.2.1962 Pens. militærap. (I. kl.) i holl. tjeneste.	

Navn fødselsdag og -år, -sted til farmacien, lærested medhj. eksamen (karakter til kand. eks.) Beskæftigelse Anm.	Navn fødselsdag og -år, -sted til farmacien, lærested medhj. eksamen (karakter til kand. eks.) Beskæftigelse Anm.
Medl. af best. f. D.A. Ålborg-Hjørring kr. 1939-41.	1907 (2) †3.11.1946
<i>Pedersen, Peder Holger, se Ørner</i> <i>Petersen, Carl Sofus, se Herholdt-Petersen.</i> <i>Petersen, Ella Emilie, se fru Silfverberg</i> <i>Petersen, Virginia Augusta Engelke, se fru Schmidt</i>	Lemvig ap.m. 1. 5.07- 1.11.07 DFH stud. 1.11.07- 1. 5.09 Skørping prov. 1. 5.09- 1. 5.10 Kbh. Aboulevardens prov. 1. 5.10- 1. 9.12 Kbh. Svane prov. 1. 9.12- 33 Kbh. Kong Salomon prov. 34- 1. 3.38 Gudumholm ap. 16. 2.38 (bev.) - 1.11.46
<i>Qvortrup, Hannibal Seehusen</i> 9.12.1886 Stenlille s. 1. 8.1902 Frederikssund 1906 (1) †15.7.1958 DFH stud. 1.11.07- 1. 5.09 Frederikssund prov. Fakse prov. Koldby ap. 24.12.36 (bev.) Nyborg Nørrevold ap. 11.12.45 (bev.) - 1. 7.57	<i>Schousen, Christian Nicolai</i> 11. 3.1885 Thorsted 1. 5.1903 Ringkøbing 1906 (2) †25.10.1950 Ringkøbing ap.m. 1.11.06- 1.11.07 DFH stud. 1.11.07- 1. 5.09 Bjerringbro prov. 1. 5.09- 1. 5.11 Horsens Svane prov. 1. 5.11- 1. 8.11 Steins lab. cand. 11- Kbh. Nørrebro prov. - 1. 4.37 Viborg Løve ap. 24. 2.37 (bev.) Kbh. Fr.berg Allé ap. 16. 4.47 (bev.) Bestm. i D.F. 1923-26. Bestm. i Farm. Læseselskab. Medl. af »Udv. ang. Efter- løn« 30-33. Bestm. (kass.) i Danm. farm. Selsk. 31-36. Bestm. (sekr.) i D.A. Vi- borg-Thisted kr. 39-42. Har skrevet en række fagvidensk. afhandl.
<i>Raun-Bybjerg, Jens Oscar</i> 18.10.1885 Roslev 1. 4.1904 Holbæk 1907 (2) †9.10.1942 DFH stud. 1.11.07- 1. 5.09 Helsing prov. 1. 5.09- 1. 5.11 Glostrup prov. 1. 2.12- 1.11.13 Helsingør Stengade prov. 1.11.13- 1. 3.37 Stoholm prov. 1. 4.37- 1. 3.38 Balling prov. 1. 9.38- 1.11.40 Gesten ap. 24. 4.40 (bev.)	<i>Silfverberg (f. Petersen), Ella Emilie</i> 28. 7.1885 Kbh. 1. 8.1903 Kbh. Kultortvets 1907,1 (2) <i>Silfverberg, Hermann August Axel</i> 7. 8.1886 Sønderborg 1. 8.1902 Kbh. Godthåb 1906 (1) †4.10.1955 Pens. dir. f. det senere ophævede A/S Danigefa, som repræsenterede medicinal- fabr. »Bayer« under I. G. Farbenindu- strie A/G.
<i>Reymann, Holger Emil Paul</i> 19. 2.1886 Kbh. 8.1903 Kbh. Løve 1907 (2) †24.2.1952 Prov. på Fakse a. Tidl. fabrikant i Kbh., firma Reymann & Løvengreen.	<i>Skov, Inger, se fru Hjorth</i>
<i>Schmidt (f. Petersen), Virginia Augusta Engelke</i> 15.10.1884 Kbh. 12.1902 Kbh. Vaisenhus 1906 (2) †1.10.1932 Kbh. Gyldenløve ap.m. 1.11.06- 1. 2.07 Kbh. Vaisenhus ap.m. 1. 2.07- 1.11.07 DFH stud. 1.11.07- 1. 5.09 Esbjerg Krone prov. 1. 8.09- 1.11.09 Kbh. Gyldenløve prov. 1.11.09- 1.11.10 Kbh. Vaisenhus prov. 1.11.10- 1.11.11 Rødby ap. 25.11.11 (bev.) - 1. 2.18	<i>Steen, Alfred Niels Christian</i> 21. 2.1888 Kjøbelev s. 10.1903 Nyborg 1907,1 (1) †26.12.1963 DFH stud. 1.11.07- 1. 5.09 Samsø prov. 1. 5.09- 1. 5.10 Kbh. Sølvtorvets prov. 1. 1.11- 1. 9.12 Schweiz cand. 1.11.12- 1. 7.13
<i>Schmidt, Knud Wøldike</i> 29. 6.1886 Vejle 1. 8.1903 Horsens Søndergades	

Navn fødselsdag og -år, -sted til farmacien, lærested medhj. eksamen (karakter til kand. eks.) Beskæftigelse Anm.	Navn fødselsdag og -år, -sted til farmacien, lærested medhj. eksamen (karakter til kand. eks.) Beskæftigelse Anm.
Alborg Østerbro ap. 27.11.47 (bev.) - 1. 7.53	2.11.1883 Gammelsohn 2.1905 Thisted Svane
<i>Friis, Axel</i> , se 1910,2	1908,2 (2) †3.3.1964
<i>Nielsen, Christian Henrik</i> 4. 4.1887 Roskilde 8.1903 Næstved Løve 1907,1 (1) Dr. pharm. (i Geneve) 33. Bor i Gorak- phur, Nordindien. Leder af Saraya Sugar Factory.	Ejby ap.m. 1.11.08- 1. 5.09 DFH stud. 1. 5.09- 1.11.10 Rønne prov. 1.11.10- 1. 9.11 Kbh. Trianglen prov. 1. 9.11- 1. 5.13 Kbh. Sct. Stefans prov. 1. 5.13- 1. 2.15 Kbh. Delfin prov. 1. 2.15- 1.11.19 Skærbæk ap. 24. 1.21 (bev.) Præstø ap. 29.11.41 (bev.) - 1 7.55
1910	<i>Christensen, Oskar Emil Munck</i>
<i>Ahrensburg, Christian Sofus</i> 30. 3.1890 Fredericia 1. 9.1905 Alborg Løve 1909 (3) †14.7.1922	22. 1.1889 Kbh. 8.1904 Kbh. Vaisenhus 1908,1 (1) Driftsleder på Århus Oliefabrik.
<i>Andersen, Knud Ludvig Gad</i> 1. 5.1888 Frederikssund 8.1905 Kbh. Steno 1909,1 (2) †18.10.1971 Direktør for A/S Gea, Frb. og Gadex Ltd., Kbh. D. Vid. Selsk. Guldmed 20.	<i>Dragsted, Jens Ferdinand Vater</i> 20. 2.1889 Horsens 1. 2.1905 Fredericia Løve 1908 (1) †8.8.1948 Prov. på Løve a., Esbjerg. Dir. for A/S Kem. Industri 1917-25. Bestm. i A/S Edw. Jacobsen 18-24 (fm. 22-24).
<i>Bachmann, Jørgen Just Adolf Alexander</i> 6. 7.1890 Kerteminde 15.10.1905 Vejle Løve 1909 (2) †13.7.1944 DFH stud. 1. 5.09- 1.11.10 Århus Jernbane prov. 1.11.10- 1. 2.17 Guajaquil cand. 17- 19 Viborg Løve prov. 19- 1. 7.41 Hammel ap. 8. 4.41 (bev.)	<i>Elkjer, Thomas Peder</i> 23. 5.1887 Stobberup, Løsning s. 15.10.1904 Frederikssund 1908,1 (1.m.u.) †27.5.1964 DFH stud. 1. 5.09- 1.11.10 Kbh. Østerbro prov. Kbh. Sct. Jacobs prov. Kbh. Rosen ap. 2. 9.37 (bev.) - 1. 6.62
<i>Bang, Ellen</i> 5. 2.1884 Struer 6. 1.1902 Søby Sj. og Holstebro 1905 (2) †15.4.1958 Koldby ap.m. 1. 5.05- 1. 1.07 Hornsyld ap.m. 1. 1.07- 1. 5.09 DFH stud. 1. 5.09- 1.11.10 Hornsyld prov. 1.11.10- 1.11.14 Hadsten prov. 1.11.14- 1. 8.15 Struer prov. 1. 8.15- 1. 8.24 Viborg Løve prov. 1. 8.24- 1. 2.26 Hurup prov. 1. 5.26- 1. 5.37 Holsted ap. 30. 3.37 (bev.) - 1. 8.48	Bestm. i D.F. 1913-17 og 18-19. Red. af Farm. Tid. 15-19. Form. for D.F.s Farmakopéudvalg 23. Medl. af udv. for den farm. undervisning 24. Form. f. Farm. Pensionskasse 26-37. Form. f. Forsik- ringsforen. for Farm. i Danm. 27. Bestm. i Farm. Arbejdsløsheds-Kasse 29-31, der- efter i D.F.s Pladsledigh. Fond, form. 35-36, derefter næstfm. til 37. Bestm. i D. med.-hist. Selsk. 30-32. Bestm. i D.F.s Studiefond 31-37. Medl. af »Udv. ang. Efterløn« 33-37. Censor ved d. farm. medhjælpereksamen 38-47, eksaminator 47-58. Best.mdl. (sekr.) i D.A. Køben- havn kr. 42-60. Bestm. (næstfm.) i Dansk farmacihistorisk selsk. 54. Rev. i fonden t. d. pharm. stud. fremme 56.
<i>Bay, Frederik Helge</i>	<i>Engelstoft, Immanuel</i> 4. 5.1886 Munkebo 1.10.1902 Nakskov

Navn fødselsdag og -år, -sted til farmacien, lærested medhj. eksamen (karakter til kand. eks.) Beskæftigelse Anm.	Navn fødselsdag og -år, -sted til farmacien, lærested medhj. eksamen (karakter til kand. eks.) Beskæftigelse Anm.
1906 (2) †26.9.1956 Brovst ap.m. 1. 5.06– 1.11.07 Otterup ap.m. 1.11.07– 1. 5.09 DHF stud. 1. 5.09– 1.11.10 Otterup prov. 1.11.10– 1. 4.11 Ejby prov. 1. 4.11– 1.11.12 Kalundborg prov. 1.11.12– 1. 8.14 Sorø prov. 1. 5.15– 1. 5.19 Odense Sect. Hans prov. 1. 5.19– 1. 8.28 Otterup best. 1. 8.28– 1.12.31 Fakke prov. 1.12.31– 1. 8.38 Humble ap. 9. 4.38 (bev.) Haslev ap. 16. 9.49 (bev.) Revisor i D.F. Fyns kr. 1921–28.	eksamen 56–60. Fm. f. disciplnævnet 57–60. Fm. f. assistentnævnet 58–60. K1*. 60. Æresmedl. af D. farm. Selskab 62. <i>Friis, Axel</i> 20. 4.1880 Tønder 1. 2.1903 Ribe og Kbh. Øresunds 1906,2 (2) †19.11.1964 Pens. prov. <i>Friis, Axel Frederik</i> 31. 1.1888 Vejle 10.1905 Viborg Løve 1909,1 (1) Direktør for A/S D. Friis, Vejle.
<i>Erup (Jensen), Axel Gotfred</i> 24. 8.1887 Kbh. 4.1905 Stege	<i>Gottlieb, Christian</i> , se 1911,1
1908,2 (3) Dr. pharm. Bor i Valparaiso, Chile. <i>Erup (Jensen), Otto Anton</i> 30.10.1888 Århus 11.1904 Århus Sct. Clemens 1908,2 (2) †7.4.1964 Fhv. leder af Aktieselskabet Dansk Gærings-Industri forsøgsfabrik, Slagelse. Pensioneret 1955. Tilsynsmand f. Statens Bisygdomsnævn.	<i>Graugaard, Niels Jensen</i> 10. 7.1888 Voldby 1.10.1904 Nibe og Viborg Løve 1908,2 (1) Viborg Løve ap.m. 1. 5.08– 1.11.08 DFH stud. 1. 5.09– 1.11.10 Viborg Løve prov. 1.11.10– 1.11.11 Horsens Svane prov. 1.11.11– 1. 8.14 Asnæs best. 1. 8.14– 1.11.14 Århus Søndergades prov. 1.11.14– 1. 5.16 Vilh. Hansen & Co. cand.1. 5.16– 1.11.23 Århus Søndergades prov. 1.11.23– 1. 5.25 Århus Jernbane prov. 1. 5.25– 1. 9.39 Dalum ap. 16.11.38 (bev.) – 1. 8.63
<i>Faurholt, Theodor Carl</i> 1. 2.1890 Terndrup, Lyngby s. 9.1905 Kbh. Nørrebro	Medstifter af Forsikringsforen. f. Farm. i Danm. Best.mdl. (næstm.) i D.A. Fyns kr. 1945–48, sekr. 48–58. Kredsv. repr. (Fyns kr.) i D.A. hovedbestyrelse 45–58.
1909,1 (1.m.u.) †29.1.1972 Prof. (i kemi) ved D. f. H. 1926–60. Dir. f. farm. Læreanst. 30–42, rektor smst. 42–60. Artium 17, exam. polyt. 16, dr. phil. 24 (Studier over kuldioxid og kul-syre og over karbaminater og karbonater). Assist. ved Steins labor. 10–11. Fabrikkemiker 11–14. assist. ved Veterinær- og Landbohøjsk. kem. labor. 14–26. D. Vid. Selsk. guldmed. 21. Udgiver af forsk. lærebøger i analyt. kemi m.m. Form. f. Hjælpeforen. f. farm. Stud. –60. Medred. af Dansk Tidsskr. Farm. 27–31. Medl. af Farmakopékomm. af 33. Bestm. (form.) i Danm. farm. Selsk. 33–38. R*. 32. Korresp. medl. af Norges farm. Selsk. 37. N. St. O. 31,38. D.M. 42. Censor i kemi v. den lægevidensk. forberedelseks. 46. I. F. 2. 48. K*. 51. S. N. 2. 52. Medl. af D. Vid. Selsk. 53. Tildelt legatportion af Alfred Benzons Fond 55. Dr. h. c. ved Kungl. Farmaceutiska Inst. i Stockholm 56. Fm. f. eksamenskomm. f. discipl-	1909,1 (1) †23.9.68 Fhv. dir. f. og medindehaver af »Alfr. Jørgensens gæringsfysiol. Labor.«, Frb. Ap. i Ebeltoft 1918–31. Bestm. i D.F. 14–17. Bestm. i D.A. Århus-Randers kr. 21, form. 28–31. Medred. af Farm. Stat 15 og tillæg til samme 17. Bestm. og kass. i foren. af statsautor. Laboratorieførstandere i Danmark 32–38. Medl. af D. Ing. F. 43. Medl. af en række fagl. udvalg. R*. 65. <i>Hansen, Jens Harald</i> , se <i>Martiny</i> <i>Hauer-Svendsen (Svendsen), Vilhelm Julius</i>

Navn

fødselsdag og -år, -sted
til farmacien, lærested
medhj. eksamen (karakter til kand. eks.)
Beskæftigelse
Anm.

Navn

fødselsdag og -år, -sted
til farmacien, lærested
medhj. eksamen (karakter til kand. eks.)
Beskæftigelse
Anm.

30. 9.1887 Svindinge
1. 5.1905 Kbh. Sct. Matthæus
1909 (2)
†13.8.1952
Prov. på Rødby a.
Heegaard-Poulsen, Johannes Thiis
9.10.1887 Kbh.
12.1904 Kbh. Vesterbro
1908 (2)
†2.1958
Fabrikant i Kbh. Medindh. af Emulsions-
papirfabr. Mercur A/S, Valby.
Hellner-Nielsen, Carl Frederik
24. 8.1889 Odense
8.1905 Kbh. H. C. Ørstedes
1909 (1)
†8.1940
Indh. af Herlufsholm Dampmølle og
Brødfabr., Næstved.

Hoffmann, Axel Claudius, se 1918,1
Hostrup-Stær, Jens, se Stær
Jensen, Alfred Jens Gudman Nathanael,
se Juelsborg
Jensen, Axel Gotfred, se Erup

Jensen, Birger Norman
3. 6.1889 Sønderby
11.1904 Nakskov
1908 (1.m.u.)
†10.3.1946
Maribo ap.m. 1. 5.08– 1. 5.09
DFH stud. 1. 5.09– 1.11.10
Sakskøbing prov. 1.11.10– 1. 5.11
Reykjavik prov. 1. 6.11– 1. 6.17
Brandø prov. 1. 9.17– 1.10.19
K.V.L. cand. 1.11.19– 1. 5.23
Bispebjerg hosp. ap. 1. 6.23– 1.10.37
Charlottenlund ap. 30. 3.37 (bev.)
Medl. af Farmakopékomm. 1933. Leder
af Sundhedsstyrelsens apotekerafd.
38–44. Medl. af best. for afviklingskassen
for salgbare privilegier 38–44. Medl. af
medicinalnævnet 39. R*. 39.

Jensen, Otto Anton, se Erup.

*Juelsborg (Jensen), Alfred Jens Gudman
Nathanael*
18. 9.1887 Kbh.
1. 3.1905 Kbh. Sct. Pauls
1908 (2)
†22.4.1955
DFH stud. 1. 5.09– 1.11.10
Kbh. Sdr. Boulv. prov. 1. 2.12– 39
Birkerød ap. 21.11.38 (bev.)

Juhl, Johannes Peter
15. 2.1887 Randers
1. 8.1903 Randers Krone
1907,2 (2)
†22.2.1968
Nimtofte ap.m. 1.11.07– 1.11.08
Ringkøbing ap.m. 1.11.08– 1. 5.09
DFH stud. 1. 5.09– 1.11.10
Randers Svane prov. 1.11.10– 1. 5.11
soldat 1. 5.11– 1.11.11
Randers Svane prov. 1.11.11– 1. 5.12
Grenå prov. 1. 5.12– 1.11.12
Århus Løve prov. 1.11.12– 1.11.16
Sølvvarefabr. cand. 1.11.16– 1. 6.18
Ringkøbing ap. 24. 5.18 (bev.)
Sønderborg Løve ap. 23. 9.20 (bev.)
– 1. 4.59
Bestm. i D.A. sønderjysk kr. –1932. Rev.
62–66.

Juul, Johannes Aage
28. 8.1888 Grenå
10.1904 Randers Løve
1908,1 (2)
†27.6.1971
Hovedgård ap.m. 1. 5.08– 1. 5.09
DFH stud. 1. 5.09– 1.11.10
Schweiz cand. 1.11.13– 1. 1.18
Åbenrå Løve prov. 1. 5.19– 1. 4.22
Island ap. 20. 7.22–24. 9.32
Isafjord prov. 1.10.32– 1. 5.33
Kbh. Vaisenhus prov. 10. 5.33– 1. 2.34
Thorshavn ap. 5. 1.34 (bev.)
Svendborg Sct.
Nicolai ap. 14. 3.49 (bev.)
– 1. 9.60

Jørgensen, Christian
8.12.1886 Fangel
1. 2.1905 Hillerød
1908,2 (1)
Fhv. laboratorieførstander i Aktieselska-
bet Dansk Gærings-Industri, Kbh. Civil-
ingeniør 1918. Pensioneret 52.

Jørgensen, Christian Frederik
2.10.1888 Odense
6.1904 Odense Løve
1908 (1.m.u.)
†27.3.1951
Fabrikbest. ved De Danske Spritfabr. i
Fredericia 1913–16. På selskabets lab. i
Kbh. 16–18. Driftskontrollør i A/S Dansk
Gærings-Industri 18–27. Forretningsfører
smst. 27–37. Dir. 37. Form. i best. for
A/S I. Krüger, for A/S Grindstedværket
og for A/S Syntetic. Medl. af best. for
Foreningen af danske Spiritusfabrikanter,
for A/S Dansk Gelatinefabr. og for A/S

Navn

fødselsdag og -år, -sted
til farmacien, lærested
medhj. eksamen (karakter til kand. eks.)
Beskæftigelse
Anm.

Navn

fødselsdag og -år, -sted
til farmacien, lærested
medhj. eksamen (karakter til kand. eks.)
Beskæftigelse
Anm.

Asiatisk Yeast Work. Ltd. Medl. af Akademiet for de tekniske Videnskaber.

Jørgensen, Olaf

29. 2.1888 Hedsbjerg, Søborg s.

5. 8.1905 Rudkøbing

1909 (1)

†4.5.1916

Død i Schweiz.

Kampmann, Søren Ringsted Jensen

13.12.1884 Snejbjerg

3.1904 Sorø

1907,2 (1)

†4.1959

Vinderup ap.m. 1.11.07– 1. 5.08

Nakskov ap.m. 1. 5.08– 1. 5.09

DFH stud. 1. 5.09– 1.11.10

Holstebro prov. 1.11.10– 1. 5.11

Reykjavik prov. 15. 6.11– 1. 4.12

Århus Svane prov. 1. 5.12– 1.11.13

Kbh. Nørrebro prov. 1.11.13– 1. 5.15

Reykjavik prov. 1. 5.15– 1. 9.17

Havnefjord, Island ap. 17.10.17 (bev.)

– 47

Bestm. (næstm.) i Isl. A. 1935. Fm. f. I.A.s takstudvalg. Fabrikant og grosserer.

Keiding, Johannes

23. 3.1887 Viborg

1. 9.1905 Kbh. Godthåb

1908,2 (l. m. u.)

†26.7.1965

Underdirektør i A/S Ferrosan, Kbh. 1919–43 og i Dansk Chemoterap. Selsk. 24–43.

Tidl. manuduktør (i Botanik) for Farm.

Knudsen, Knud Axel

11. 9.1887 Kbh.

1. 9.1904 Kbh. Sorte Hest

1908 (1)

†27.6.1950

Fabrikant i Kbh., Fa. Margarinefabr. Kronen.

Krog-Jensen, Carl Christian

30. 1.1888 Nakskov

1. 8.1904 Næstved Løve

1908,1 (2)

†27.2.1963

Indehaver af »Kemisk-teknisk Laboratorium«, Horsens.

Larsen, Laurits Oluf

23. 5.1889 Kbh.

1. 8.1905 Kbh. Svane

1909,1 (2)

Fhv. overkontrolør ved Statens Kontrol med Guld- og Sølvarbejder. R*. 53.

Lund, Herman Reinholdt

14. 1.1888 Roskilde

1. 8.1905 Charlottenlund

1909 (2)

†28.11.1946

DFH stud.

1. 5.09– 1.11.10

Kbh. Griffenfeld prov.

1.11.10– 1. 5.19

Kbh. Fr.berg prov.

1. 5.19– 1. 6.39

Hedensted ap.

10. 5.39 (bev.)

Farmaceutisk medarb. v. »Store Nord. Konversationsleksik. 1918–24. Aut. best. af Fr.berg a. 25–27. Udg. medicinsk-hist. skrift: Hahnemann: Homoeopati og Materia Medica.

Læssøe, Viggo Olvar

29. 9.1889 Hurup

1.11.1904 Koldby og Hornsyld

1908 (2)

†15. 7.1928

Martiny (Hansen), Jens Harald

22. 5.1887 Troense, Brejninge s.

1.11.1904 Odense Sct. Knuds

1908 (1)

†19. 3.1922

Død på St. Thomas

Mathiesen, Friedrich Jens

29. 5.1886 Svendborg

2.1905 Svendborg Sct. Nicolai

1908,2 (l. m. u.)

Professor (i farmakognosi) ved farm. Lærestalt 1927–56. Mag. scient. 18. Assistent ved farm. Lærest. farmakogn. Afd. 12. Assistent ved Univ. mineral-geolog. Museum 18. Eksaminator og censor ved de farm. eksam. Bestm. (sekretær) i Fonden til det pharm. stud. fremme 25. Medl. af Farmakopékomm. af 33 og af 54, til 57. Forf. af en række afhandl. over danske og arktiske planter og plantefossiler. Det Thottske Legat for besv. af D. Vid. Selsk. prisopgave: De d. Brunkullag og deres flora 23. R*. 35. D.M. 49.

Møller, Holger Friis

11. 9.1888 Hammel

11.1904 Hammel Frijsenborg og Århus Jernbane

1908 (2)

†14.12.1943

Chefkemiker på Dansk Sojakagefabr. A/S, Kbh. og fabrikken Noma, Kbh.

Mørck, Astrid

17.10.1886 Volstrup

1. 8.1904 Roskilde Svane

1908 (2)

†10.3.1955

Kbh. Fr.berg Allé ap.m. 1. 5.08– 1. 5.09

DFH stud. 1. 5.09– 1.11.10

Brønderslev prov. 1.11.10– 1. 8.11

Hornslet prov. 1. 5.12– 1. 5.14

Navn fødselsdag og -år, -sted til farmacien, lærested medhj. eksamen (karakter til kand. eks.) Beskæftigelse Anm.	Navn fødselsdag og -år, -sted til farmacien, lærested medhj. eksamen (karakter til kand. eks.) Beskæftigelse Anm.
l'Université de Paris 54. Korresp. medl. af Schweizerischer Apotheker-Verein 55. K*. 57. Danmarks farm. selskabs guld- smed. 58.	8. 3.1886 Hammelev s. 1. 9.1903 Ribe 1907 (l. m. u.) †1928?
<i>Rasmussen, Marie Christine</i> 9. 6.1885 Tved s. 1. 8.1904 Svendborg Sct. Nicolai 1908 (2) †20. 5.1950 Ass. i A/S Dansk Gærings Industri. Kbh. 1919.	<i>Stuhr, Edmund Osvald Arthur</i> 18.12.1879 Kbh. 1. 1.1899 Skive 1903 (2) †5.6.1946 Pens. prov.
<i>Riisberg, Christian Nissen</i> 25. 8.1886 Sundby 1.10.1903 Nørresundby 1907,1 (1) †14.7.1970 Reykjavik ap.m. 1. 5.07- 1. 5.09 DFH stud. 1. 5.09- 1.11.10 Ålborg Budolfi prov. 1.11.12- 1. 6.39 Give ap. 10. 5.39 (bev.) Kbh.Islands Brygge ap. 6. 7.50 (bev.) - 1. 9.58 Form. i D.F. Alb.-Hjørring kr. 1917-22 og 25-29.	<i>Stær (Hostrup-Stær), Jens Hostrup Schultz</i> 4.12.1884 Thisted 11. 6.1904 Ålborg Svane 1907,2 (2) Haverslev ap.m. 1.11.07- 1. 5.09 DFH stud. 1. 5.09- 1.11.10 Fredensborg prov. 1.11.10- 1. 5.11 Kbh. Sdr.bro prov. 1. 5.11- 1.12.39 Åbyhøj ap. 23.10.39 (bev.) - 1. 7.59
<i>Schmidt, Orla Anders Faurschow</i> 12. 9.1887 Kbh. 11.1902 Kbh. Kong Salomons 1906 (2) †18.4.1941 Århus Svane ap.m. 1. 5.06- 1. 5.09 DFH stud. 1. 5.09- 1.11.10 Rødby ap. 25.11.11 (bev.) Århus Svane ap. 31. 1.18 (bev.)	<i>Svendsen, Vilhelm Julius, se Hauer-Svendsen</i> <i>Tobiassen, Niels Christian, se 1911,1</i>
<i>Schougaard, Hans Christian Larsen</i> 6. 4.1889 Øster-Ulslev 1. 9.1905 Køge 1909,1 (2) †24.4.1962 DFH stud. 1. 5.09- 1.11.10 Middelfart prov. 11- 12 Hørsholm prov. 12 Rudkøbing prov. 15 Nakskov Løve prov. 22- 29 Vejle Løve prov. 30- 33 Nykøbing F. Løve prov. 34- 40 Århus Sct. Lukas ap. 3. 6.40 (bev.) Næstfm. for D.F. Loll.-Falst. kr. 1921-24. Fm. 24-29. Bestm. (Nstfm.) i D.F. Hor- sens-Vejle kr. 31-33.	<i>Vibe-Hastrup, Erik</i> 25. 6.1888 Kbh. 9.1905 Kbh. Vesterbro 1909,1 (2) †17.7.1971 Fabrikant i Kbh. Firma: Vibe-Hastrups kem. Fabr.
<i>Selchau, Kai</i> 15. 6.1889 Rønne 10.1905 Varde 1909,1 (2) †21.8.1960 <i>Straler (f. Nielsen), Rigmor Dagny</i>	1911 <i>Andersen, Henrik Alfred</i> 29. 6.1888 Tanderup 11.1904 Kbh. Sct. Stefans 1908 (2) †19.2.1932 <i>Faber, Kai Leonhard, se 1912,1</i> <i>Gottlieb, Christian, se 1912,1</i> <i>Tobiassen, Niels Christian</i> 9. 4.1886 Snoldelev 7.1904 Roskilde Dom 1908,1 (1) DFH stud. 1. 5.09- 1. 5.11 Steins lab. ass. 1.12.11- 1. 5.16 soldat 1. 5.16- 1. 5.17

Navn
fødselsdag og -år, -sted
til farmacien, lærested
medhj. eksamen (karakter til kand. eks.)
Beskæftigelse
Anm.

Navn
fødselsdag og -år, -sted
til farmacien, lærested
medhj. eksamen (karakter til kand. eks.)
Beskæftigelse
Anm.

Horsørøddlejen ap. 1. 5.17- 1. 4.19
Rigshosp. ap prov. 1. 5.19- 1.11.19
Bispebj. hosp. ap. prov. 1.11.19- 1: 1.27
Kbh. Amtssygeh. ap. ap. 1. 1.27- 1. 4.40
Kbh. Sølvtorvets ap. 28.12.39 (bev.)
- 1. 5.61

2.1907 Kbh. Steno
1910 (2)
†8.12.1949
Disponent i A/S Ferrosan, Kbh.
Bundgaard, Frands Peder Nielsen
11. 6.1890 Vejle
1. 9.1906 Vejle Svane
1910,1 (1)
†25.7.1963
Laboratorieforst. ved A/S D. Oliemøller
og Sæbefabr., Kbh.

1912,1

Bang, Otto

22.11.1885 Struer

1. 9.1901 Præstø og Struer
1905 (2)

†6.11.1945

Videbæk ap.m 1.12.05- 1. 5.06

DFH stud. 1. 5.06- 1.11.07

Struer prov. 1.11.07-18. 4.08

soldat 21. 4.08-10. 6.09

Thisted Svane prov. 1.11.09- 1.11.10

DHF stud. 1.11.10- 1. 5.12

Fåborg prov. 1. 5.12- 1. 2.13

Neksø prov. 1. 2.13- 1. 5.13

Århus Løve prov. 1. 5.13- 1. 5.20

Toftlund ap. 19. 1.21 (bev.)

Björn, Eli Anker Valdemar Hans

12. 7.1887 Saltvig

1. 8.1905 Svendborg Løve

1909,1 (1)

†17.11.1960

Kem. v. A/S Thors kem. fabr., Kbh.

Brofeldt, Albert Georg

10.10.1889 Kbh.

1.11.1905 Kbh. Sct. Stefans

1909,2 (1)

†27.11.1966

DFH stud. 1.11.10- 1. 5.12

Fredensborg prov. 1. 5.12- 1.10.12

Hjerring Svane prov. 1.12.12- 1. 5.13

Kbh. Istedgade prov. 1. 5.13- 1. 5.14

Kbh. Svalen prov. 1. 5.14- 1. 3.42

Glostrup ap. 27. 1.42 (bev.)
- 1.11.64

Revisor i Farm. Pensionskasse 1918-20,
bestm. i samme 20-42 (Form. 26 og atter
37-42. Bestm. i D.F. 20-23. Medl. af den
farm. Voldgiftsret (Domm.) 23-42. Be-
st.suppl. i Farm. Arbejdsløsh. Kasse -31,
derefter bestm. i D.F.s Pladsledigh.fond,
form. 38. Næstfmd. 39-42. Repr.suppl. i
pharm. Underst. Selsk. 22-24, repr. 24-
32, bestm. 32 (sekr. 33). Næstfm. 40-47.

Buch, Ejnar

7.10.1890 Kbh.

Bülow, Carl Christian von

26.11.1889 Nørup

19.10.1905 Randers Løve

1909 (2)

†1.1.1950

Hårby ap.m 1.11.09- 1.11.10

DFH stud. 1.11.10- 1. 5.12

Ringkøbing prov. 1. 5.12- 1. 7.15

Fredericia Løve prov. 1. 7.15- 1. 8.43

Haderslev Hjorte ap. 29. 5.43 (bev.)

Form. for D.F. Horsens-Vejle kr. 1921-

24. Næstform. i samme 24-31.

Clausen-Nielsen (Nielsen), Jacob

25. 5.1890 Kbh.

1. 9.1906 Herning

1910,1 (2)

†25.5.1967

Forhenv. kemiker ved Svovlsyre- og Su-
perfosfat Fabrikerne, Fredericia. Pens.
1957.

Claussen, Poul Bernhard

10. 4.1889 Holbæk

3. 5.1905 Kbh. Kgl. Hof

1909,1 (1)

†14.4.1973

Kbh. Krone ap.m. 1. 5.09- 1. 2.10

Nimtofte ap.m 1. 2.10- 1.11.10

DFH stud. 1.11.10- 1. 5.12

Kbh. Gefions prov. 1. 5.12- 1. 5.13

Kbh. Blågårds prov 1. 2.14- 1. 8.14

Kbh. Ægirs prov. 1.11.14- 1. 5.18

Kbh. Sct. Stefans prov. 1. 5.18- 1. 2.19

Kbh. Gefions prov. 1. 2.19- 1.10.22

Sundhedstyrelsen visit. 1.10.22- 1.10.22

Kbh. Griffenfeldt ap. 29. 5.33 (bev.)
- 1. 5.64

Bestm. i D.F. 1913-17. Red. af Farm.
Tid. 17-20. Best.suppl. i Farm. Pensionsk.
20, bestm. i samme 21, form. 22-23. Med-
udg. af »Farm. Lovsamling« 17. Revisor
i Ap.s Forsørgelseskasse for enker og
børn 25-32. Repr. i pharm Underst.
Selsk. 22-31, bestm. i samme 31-43. Be-
stm. i D.F.s studiefond 31-33. Kredsv.
repr. (Kbh.s kr.) i D.A. 36. Landsv.37-61.

Navn
fødselsdag og -år, -sted
til farmacien, lærested
medhj. eksamen (karakter til kand. eks.)
Beskæftigelse
Anm.

Navn
fødselsdag og -år, -sted
til farmacien, lærested
medhj. eksamen (karakter til kand. eks.)
Beskæftigelse
Anm.

Medl. af forr.udv. 37-47. Næstfmd. 37.
Fmd. 39-47. Fmd. i best. f. Farm. Lønkt.
37-47. Mdl. (Fmd.) af D.A. DAK-udvalg
42-43 og 46-47. R*.43. Mdl. af Kbh.s
Borgerrepr. 43. M.F. 45 og 47-60. Fi. B.
H. Fi.H.R. 31. Fi.L. 22. S. N. 2. Fm. for
K. A. 51-59. Medl. af D.A.s forhand-
lingsudvalg 51. Rådmand f. Magistratens
5. afd. 54. R1*. 54. Konsulent for sund-
hedsstyr. v. adm. af medicintakstens be-
stemmelser 54-60. Næstfm. i Dansk Prin-
cipalforening. N. St. O. 22. 58.
Dahm, Christian Mejling Rafn
19. 7.1883 Vesterø s. Læsø
6.1902 Kbh. Kgl. Hof
1906,1 (l. m. u.)
Assist. p. den kgl. Veterinær- og Land-
bohøjskøl. agrikultur-kem. Labor. 1913,
amanuensis 31. Rev. i Hj. Foren. f. farm.
Stud. 34. R*. 48.

*Edinger, Ellen Margrethe Lehn, se
fru Pedersen*

Faber, Kai Leonhard

9.10.1887 Tranebjerg, Samsø
1.10.1904 Nykøbing F. Svane.
1908 (2)
†23.10.1940
Nykøbing F. Svane ap.m 1. 5.08- 1.11.08
Assens ap.m 1.11.08- 1.11.09
DFH stud. 1.11.10- 1. 5.12
Randers Svane prov. 1. 5.13- 1.10.14
Mariager ap. 24.11.14 (bev.)
- 1.10.22
Odense Ørnen prov. 1. 6.23- 1. 4.24
Åbenrå Løve ap. 5. 4.24 (bev.)
Best.suppl. i D.A. 1930-33. Bestm. (næst-
fm.) i D.A. sønderjysk kr. 32-39.
Frederiksen, Emanuel Kristian
2.12.1887 Kjellerup
1. 1.1906 Kjellerup
1909 (2)
†4.9.1947
Ferritslev ap.m. 1.11.09- 1.11.10
DFH stud. 1.11.10- 1. 5.12
Fuglebjerg prov. 1. 5.12- 1.11.12
Kjellerup prov. 1.11.12- 1. 5.14
Horsens Svane prov. 1.11.14- 1. 9.41
Vrå ap. 8. 8.41 (bev.)

*Garnæs, Emma Johanne Mathilde Plesner,
se fru Thierry*

Gjaldbæk, Viggo
27. 2.1890 Ulfborg s.

16. 8.1906 Århus Svane
1910,1 (2)
†18.10.1960
Asnæs ap.m. 1. 5.10- 1.11.10
DFH stud. 1.11.10- 1. 5.12
Frederica Axeltorvs prov.
Århus Sct. Pauls prov. 1. 8.12- 37
Helsingør Stengade prov. 38-
Kbh. Kgl. Hof prov - 1. 6.41
Nørre-Nebel ap. 10. 3.41 (bev.)
Kbh. Fr.berg Allé ap. 26. 5.51 (bev.)
Gottlieb, Christian
25.11.1884 Klinte
1. 9.1902 Svendborg Sct. Nicolai
1906,1 (2)
†3.8.1972
Kbh. Smallegade ap.m 1.11.07- 1. 5.09
DFH stud. 1. 5.09- 1. 5.11
Kbh. Sundby prov. 1. 5.11- 1. 3.39
Vojens ap. 23.12.38 (bev.)
Nakskov Nybro ap. 3. 6.48 (bev.)
- 1.12.57

Haugberg, Poul Richard, se 1912,2

Hedegaard, Knud Christian

13. 3.1887 Hylke
1. 8.1902 Horsens Svane
1906 (2)
† 11.1944
Repr. for Parke, Davis & Co. Leder af
firmaets spanske afd. m. bopæl i Ma-
drid. R. af sp. Civilfortj. O. 1928.

Heiberg, Christian Carl

28. 2.1886 Ringkøbing
8.1905 Odense Løve
1909 (3)
†15.6.1927
Sukkerkemiker. Død på Java.

Hersom, Jens Peter

1.10.1886 Fårup, Sabro s.
1. 8.1903 Århus Sct. Clemens
1907 (1)
†9.1.1924

Hertz, Jens Michael

21. 8.1887 Taps
1. 9.1905 Bogense
1909,2 (2)
†9.9.1962
DFH stud. 1.11.10- 1. 5.12
Kalundborg prov. 1. 5.12- 1. 5.16
Lyngby Svane prov. 1. 5.16- 1. 9.39
Vils ap. 11. 7.39 (bev.)
Hjørring Løve ap. 10. 2.48 (bev.)
- 1. 9.60
Skr. i D.A. Viborg-Thisted kr. 1940,

Navn fødselsdag og -år, -sted til farmacien, lærested medhj. eksamen (karakter til kand. eks.) Beskæftigelse Anm.	Navn fødselsdag og -år, -sted til farmacien, lærested medhj. eksamen (karakter til kand. eks.) Beskæftigelse Anm.
næstfm. 41, fm. 42-48. Kredsvalgt mdl. af D. A.s hovedb. 42-48.	DFH stud. 1.11.10- 1. 5.12 Silkeborg prov. 9.10.12- 1.11.13 Århus Sct. Clemens prov. 1.11.13-15.11.41 Randers Jernbane ap. 25. 9.41 (bev.) - 1. 4.62
<i>Holm, Harald Andreas Neergaard</i> 26. 8.1890 Frederikshavn 1.1907 Frederikshavn 1910,2 (2) † 4.1966 Prov. p. St. Thomas a., Vejle. Best.suppl. i D. F. Horsens-Vejle kr. 1931. Revisor 36-45.	<i>Jetsmark (Nielsen), Valdemar Christian</i> <i>Fritz Hugo</i> 21. 7.1887 Kbh. 1. 2.1905 Kbh. Sct. Jacobs 1908 (2) †16.6.1951 DFH stud. 1.11.10- 1. 5.12 Kbh. Sct. Pauls prov. - 1.10.40 Kbh. Chr.havn prov. 9. 9.40 (bev.) Allinge ap. - 1. 1.51
<i>Holst, Holger Emil Edvard</i> 10. 3.1890 Kbh. 1. 8.1906 Kbh. Svane 1910 (2) †22.11.1946 Pens. prov.	<i>Johannsen, Harald Emil Valdemar</i> 24.11.1888 Nr. Snede 1. 6.1905 Frederiksværk 1909 (2) †13.1.1958 Reklamechef i fa. Galle & Jessen, Kbh.
<i>Høgdal, Axel Emil Jensen</i> 14.12.1889 Århus 1. 9.1905 Randers Svane 1909,1 (2) †29.11.1968 Randers Svane ap.m. 1. 5.09- 1.11.10 DFH stud. 1.11.10- 1. 5.12 Esbjerg Krone prov. 1. 5.12- Kbh. Istedgades prov. - 1. 3.43 Fuglebjerg ap. 7.12.42 (bev.) - 1.10.62	<i>Justesen, Niels Christian</i> 12.12.1884 Vrensted 1. 2.1906 Nibe 1909 (2) †22.3.1919
<i>Haagerup, Jørgen Peter Valentin</i> 4. 4.1890 Slagelse 1. 1.1907 Snertinge og Kbh. Chr.havn 1910,2 (3) Pens. prov.	<i>Jühne, Victor Peter</i> 20. 2.1887 Korsør 1. 3.1905 Løgstør 1908 (2) †18.10.1952 Korsør ap.m 1.11.08- 1.11.10 DFH stud. 1.11.10- 1. 5.12 Kolding Løve prov. 1. 5.12- 1. 2.41 Farsø ap. 9.11.40 (bev.)
<i>Jakobsen, Anna Kirstine Marie</i> 5.12.1887 Hjørring 1. 1.1907 Vesterborg og Skælskør 1910 (1) †17.10.1945 DFH stud. 1.11.10- 1. 5.12 Steins lab. ass. 1. 5.12- 1. 9.12 Gørding prov. 1. 9.12- 1.11.12 Horsens Svane prov. 1.11.12- 1.11.13 Tyskland cand. 1. 1.14- 1.7. 16 Kbh. Fr.berg Allé prov 1.11.16- 1.11.17 Kbh. Sdr. Boulv. prov 1.11.17- 1. 5.20 Kbh. Valby prov. 1. 2.21- 1. 7.23 Kbh. Sct. Johs. prov. 1.11.24- 1.11.35 Løkken prov. 1.11.35- 1.11.37 Hals ap. 25.10.37- (bev.)	<i>Jørgensen, Axel Emanuel</i> 29. 9.1888 Fredericia 1.12.1904 Vejle Løve 1908,2 (2) †11.9.1972 Fredericia Axelt. ap.m. 1.11.08- 1.11.10 DFH stud. 1.11.10- 1. 5.12 Saksøbing prov. 1. 5.12- 1.11.13 Fåborg prov. 1.11.13- 1. 5.15 Kbh. Svane prov . 1. 5.15- 1. 8.42 Nørre-Snede ap. 28. 5.42 (bev.) Kbh. Fr.berg ap. 22. 1.51 (bev.) - 1.10.60 Best.mdl. (sekr.) i D. A. Horsens-Vejle kr. 1946-51.
<i>Jantzen, Ingolf Thal, se Thal-Jantzen</i>	<i>Jørgensen, Hans Marius</i> 25.12.1889 Nyborg 8.1906 Randers Løve 1910 (1) †22.4.1955
<i>Jensen, Aage Aagaard</i> 7.11.1889 Silkeborg 4.12.1906 Silkeborg 1910,2 (2) †23.12.1965	

Navn
fødselsdag og -år, -sted
til farmacien, lærested
medhj. eksamen (karakter til kand. eks.)
Beskæftigelse
Anm.

Navn
fødselsdag og -år, -sted
til farmacien, lærested
medhj. eksamen (karakter til kand. eks.)
Beskæftigelse
Anm.

Fabrikant i Kbh., firma: H. Jørgensens
kem. fabr. 1924.

*Kühle, Harald Emanuel Otto Emil
van der Aa*

26. 7.1887 Holstebro
1. 2.1904 Holstebro
1907,2 (2)
†19.8.1968
Vejen ap.m. 1.11.07- 1.11.10
DFH stud. 1.11.10- 1. 5.12
Løgumkloster prov.
Gørlev prov.
Århus Løve prov.
Viborg Svane prov.
Viborg Sct. Math. best. 15.11.24-20. 2.27
Århus Svane prov.
Middelfart prov.
Årup prov.
Odense Svane
Vejde Gorms prov.
Saltum ap. 9. 9.40 (bev.)
Tårnby ap. 29. 3.51 (bev.)

- 1. 8.59
Form. for D. F. Viborg-Thisted kreds
1923-24.

*Leunbach (f. Møllerup), Marie
Ahnfeldt von*

1. 2.1887 Terndrup
1. 8.1905 Silkeborg Himmelbjerg
1909 (1)
† 1953

Lind, Julius Stanley Oliver

4. 3.1889 Kbh.
8.1906 Skive
1910 (2)
†november 1935

Lippert, Viktor Emil

22.11.1889 Kbh.
1. 2.1906 Frederiksborg
1909,2 (2)
Tidl. ansat på Løvens kem. Fabrik, Kbh.

Læssøe, Christian Preben Bang Windfeld

13.11.1890 Hurup
1. 9.1905 Randers Svane
1910,1 (2)
†13.6.1961
Bjerringbro ap.m. 1. 5.10- 1.11.10
DFH stud. 1.11.10- 1. 5.12
Ejby prov.
Kbh. Hjorte prov.
Schweiz cand.
Nykøbing M.
Sct. Clemens prov. - 1. 6.44
Ejby ap. 14. 3.44 (bev.)
- 1. 4.56

Madsen, Kay Holbech

18. 5.1886 Kbh.
1. 2.1904 Vejle Svane og Kbh.
Sct. Jacobs

1907 (2)

†15. 5.1945
DFH stud. 1.11.10- 1. 5.12
Holbæk prov. 1. 5.12-12. 6.14
Kbh. Istedgades prov. 16. 6.14- 1. 5.17
Kbh. Sct. Jacobs prov. 1. 5.17- 1. 8.18
Skive Svane prov. 1. 8.18- 1.11.20
Århus Svane prov. 1.11.20- 1.11.21
Vinderup prov. 1.11.21- 1.11.22
St. Heddinge prov. 1.11.22- 1. 4.27
Nr.-Nebel prov. 1. 4.27- 1. 5.30
Odense Svane prov. 1. 5.30- 1.11.33
Ringø prov. 1.11.33- 1. 2.38
Stoholm ap. 23.12.37 (bev.)
Form. for D. F. Viborg-Thisted kr. 1919
-20 og 22.

Martins, Oluf Albert

25. 3.1890 Skørping
1. 8.1906 Kbh. Vaisenhus
1910,1 (1)

Fhv. inspektør v. kemikaliekontrollen,
Springforbi. Militær-ap. i Indonesien
1921-46. Pens. oberst i den Kgl. Ned-
Indiske hær 46. Kamp-ap. i forsk. japan-
ske interneringslejre 42-45. Bestm. i D. F.
18-20. Bestm. i den holl.-indiske apo-
tekerforening 32-35. Forsk. hollandske
hæderstegn. Chr. X. Kr. E. M. Repr.
i Skandinavien f. Collabor. Pesticid.
Analytic. Committee, 58.

*Møllerup, Marie Ahnfeldt, se fru
von Leunbach*

Møller, Agnes Elisabeth

11. 3.1886 Føvling s.
2.1903 Hørsholm
1906,2 (2)
†16.5.1970
Søndersø ap.m. 1.11.06- 1. 4.08
Kbh. Fr.berg Allé ap.m. 1. 5.08- 1.11.10
DFH stud. 1.11.10- 1. 5.12
Kbh. Fr.berg Allé prov. 1. 5.12- 1. 5.41
Havdrup ap. 8. 4.41 (bev.)
Snertinge ap. 1. 7.48 (bev.)
- 1. 5.59

Nicolajsen, Nikolaj Martin

3. 2.1879 Krik, Vestervig s.
26.11.1904 Vestervig
1908 (2)
†20.4.1944
Pens. prov.

Navn fødselsdag og -år, -sted til farmacien, lærested medhj. eksamen (karakter til kand. eks.) Beskæftigelse Anm.	Navn fødselsdag og -år, -sted til farmacien, lærested medhj. eksamen (karakter til kand. eks.) Beskæftigelse Anm.
<i>Nielsen, Jacob Clausen</i> , se <i>Clausen-Nielsen</i>	22. 6.1887 Koldby 5.1904 Vamdrup, Gesten og Ålborg Østerbro
<i>Nielsen, Olav Møller</i> 17. 4.1888 Balle, Odder s. 11.1905 Odense Sct. Knuds, Kbh. Krone og Verninge	1908,1 (1) †17.7.1960
1910 (1) †8.5.1937 Pens. prov.	<i>Pedersen, Herman</i> 24. 2.1890 Lumby 1. 2.1907 Odense Svane
<i>Nielsen, Ragnhild</i> 8. 6.1886 Rårup s. 1. 8.1906 Grindsted og Kolding Svane 1910,1 (2) †19.2.1970	1910 (1) † 10.1951 Tidl. sukkerkemiker på Java. Fabrikbest. i Malakka. Gross. i Kbh. Repr. for badet Pistryan.
DFH stud. 1.11.10– 1. 5.12 Kolding Svane prov. 12– 14 Præstø prov. 14– 17 Kbh. Triangeln prov. 18– 20 Kbh. Delfin prov. 20– 21 Kbh. Brønshøj prov. 1. 5.21– 1. 1.41 Bøvlingbejrg ap. 11.10.40 (bev.) Borup ap. 16. 7.48 (bev.) – 1.11.56	Pyndt, Holger Erik 27.10.1886 Viborg 15. 9.1903 Viborg Svane 1908 (2) †12.10.1951 DFH stud. 1.11.10– 1. 5.12 Neksø prov. Nykøbing F. Løve prov. Nykøbing F. Svane prov. Viborg Sct. Mathias prov. 1.10.35– 37 Nykøbing F. Ø.bro ap. 23. 6.36 (bev.) Bestm. (kass.) i D. F. Lolland-Falster kr. 1921–28.
<i>Nielsen, Valdemar Christian Fritz Hugo</i> , se <i>Jetsmark</i>	<i>Rømeling, Henry Ad. von</i> 15. 1.1890 Odense 1. 8.1906 Kbh. Løve 1910 (2) †5.1.1954
<i>Ottosen, Victor Emil</i> 29. 1.1890 Kbh. 1. 9.1905 Kbh. Kong Salomon 1909,1 (2) Pens. prov.	Adm. direktør for Løvens kem. Fabrik fra 51. R* 33. P. r. K. 3. 35. Ty. r. K. 2. 35. I. F. 3. 39. Form. for for. af medicinalfabr. af 1933, 39. Mdl. af medicinal-nævnet. M. Ing. F. 43.
<i>Paulsen, Jørgen Robert</i> 27. 3.1890 Slagelse 1. 8.1905 Slagelse Svane 1909 (1) †6.10.1937	Schlichtkrull, Adolph Jørgen 4.11.1887 Frederiksberg 15. 2.1905 Kalundborg Svane og Kbh. Sølvtorvets
Prov. på Sct. Stefans a., Kbh. Bestm. i D.F. fra 1922, næstfm. 29, fm. 31. Bestm.- suppl. i Farm. Pensionskasse 21, bestm. fra 23. Udg. »Tabel over Fortyndinger af homøop. Lægemidler» 26. Medl. af N.F.U.s Fælles Komité 29, fm. 32. Mæg- lingsm. i d. farm. voldgiftsret 31. Med- red. (ansv.) af F. T. okt.-dec. 31. Form. i best. for D. F.s Studiefond 31. Medl. af udv. for efterløn 31. Repr.suppl. i pharm. Understøttelsesselskab, 31. Bestm. i For- sikringsfor. f. farm. i Danm. 32. Udarb. Udleveringsbestemmelser (i Farm. Årbog 31, 32, 34, 35), og Apotekerloven med tilh. cirk. (Farm. Årbog 33, 34, 35). Med- red. af Dansk farm. årbog 35, 36 og 37. Konsulent i retslægerrådet 35. D.F.s repr. i »Danske Aandsarbejderes Forbund» 36.	1909,2 (1) Kemiker i Pittsburg. <i>Schouenborg, Anna Helena Elenora</i> 19. 8.1884 Horsens 1. 2.1903 Horsens Søndergades 1906 (1) †9.5.1945
<i>Pedersen, (f. Edinger), Ellen Margrethe Lehn</i>	<i>Schouw, Wiglas Schindel</i> , se 1912,2 <i>Sonne, Alfred</i> 24.12.1886 Poulsker 2.1903 Ålborg Svane 1906 (1) †2.3.1951
	Nykøbing M. ap.m. 1.11.06– 1.11.07 De foren. Papirfabr.

Navn fødselsdag og -år, -sted til farmacien, lærested medhj. eksamen (karakter til kand. eks.) Beskæftigelse Anm.	Navn fødselsdag og -år, -sted til farmacien, lærested medhj. eksamen (karakter til kand. eks.) Beskæftigelse Anm.
exam. 1.11.07- 1. 7.10 DFH stud. 1.11.10- 1. 5.12 Nykøbing M. prov. 1. 5.12- 1.11.13 Randers Løve prov. 1.11.13- 1.11.14 Nykøbing M. Svane ap. 7.2.14 (bev.) Næstfm. i D.A. Vib.-Thisted kr. - 1942. Mdl. af D. A. kollegiale ret 40. R* 48.	Nykøbing F. Løve prov. 1. 5.18- 1. 5.19 Vejle Gorms prov. 1. 5.19- 1. 5.23 Kbh. H. C. Ørst. prov. 1. 5.23- 33 Thorshavn best. 33- 1. 9.34 Kbh. Vaisenhus prov 34- 1. 9.42 Hårby ap. 13. 7.42 (bev.) - 1. 7.59
<i>Stannis (f. Wildfang), Martha Marie</i> 17.11.1886 Åbenrå 1. 9.1904 Rudkøbing 1908,1 (1)	<i>Warming, Emil Andreas</i> 2. 4.1889 Kolding 1.1906 Kolding Løve 1909 (2)
<i>Steenbuch-Jensen, Harald</i> 24. 1.1890 Skorup 2.1906 Kbh. Delfin 1909 (2)	†27.2.1943 Fabrikant i Jellico, Tennessee, USA. Fa. Elk manufact. Co.
†Oktober 1950 Driftsleder ved F.D.B.s fabrikker i Viby, Jylland.	<i>Wildfang, Martha Marie, se fru Stannis</i>
<i>Støckelback, Kai Victor</i> 7. 8.1891 Kbh. 9.1906 Århus Løve 1910,1 (3) I Amerika.	<i>Wøller, Bernhard</i> 30. 6.1890 Nykøbing M. 10.1905 Nykøbing M. 1901,1 (1) †3.5.1965 Fhv. administrator af Sukkerfabrik på Java.
<i>Sørensen, Anna, se fru Thiele</i>	
<i>Thal-Jantzen (Jantzen), Ingolf</i> 24. 9.1890 Ruds-Vedby 9.1906 Odense Sct. Knuds og Hesselager	
1910 (3) †22.11.1946 Forst. for den farm. assistentskole i Ba- tavia 1920-34. Holl. ap.eksam. Tidl. suk- kerkemiker, Java. Apoteker Gouverne- ments C.B.Z., Soerabaia 35.	1912,2 <i>Hauberg, Poul Richard</i> 19. 9.1887 Kbh. 1. 9.1904 Kbh. Kgl. Fred. Hosp. 1908,1 (2) †23.9.1959 DFH stud. 1.11.10- 1.11.12
<i>Thiele (f. Sørensen), Anna</i> 19.10.1882 Slagballe, Grædstrup s. 4.1906 Østbirk og Esbjerg 1909,2 (1) †30.11.1968	Kbh. Sct. Johannes prov. Kbh. Fr.berg prov. Kbh. Godthåb prov. 31- 41 Stenlille ap. 29.11.41 (bev.) Forf. af hist.-botan. og hist.farm. tids- skriftartikler, spec. vedr. lægemidlernes
<i>Thierry (f. Garnæs), Emma Johanne</i> <i>Mathilde Plesner</i> 30.11.1889 Thirstrup 1.1906 Ebeltoft og Kbh. Kultorvets 1909,2 (1)	hist. og hist.farm. tids- skriftartikler, spec. vedr. lægemidlernes hist. og gamle danske lægebøger. Har udg. »En middelalderlig dansk Lægebog« 1927, »Folkenavne og andre særlig æl- dre danske betegnelser p. lægemidler« 27.
<i>Thure, Hans Kristian Jørgensen</i> 27. 5.1888 Ondløse 8.1906 Samsø 1910,1 (2) †19.9.1962	Salernoskolen og dens indflydelse på dansk medic. literature« (Prisopg., Archiv for Pharmaci og Chemi 28). »Christiern Pedersens Lægebog, Malmø 1533« (Facs. udg. 33). Henrik Harpestræng, Liber har- barum 36. Bestm. (kass.) i D. med.hist.
Saltum ap.m. 1. 5.10- 1.11.10 DFH stud. 1.11.10- 1. 5.12 Skanderborg prov. 1. 5.12- 1. 3.14 Schweiz cand. 1. 4.14- 1. 3.16 Slagelse Jernb. prov. 1. 5.16- 1. 5.18	Selskab 32. Lederleprisen 58. <i>Schouw, Wiglas Schindel</i> 9. 7.1889 Stubberup 8.1906 Næstved Løve

Navn fødselsdag og -år, -sted til farmacien, lærested medhj. eksamen (karakter til kand. eks.) Beskæftigelse Anm.	Navn fødselsdag og -år, -sted til farmacien, lærested medhj. eksamen (karakter til kand. eks.) Beskæftigelse Anm.
1910,1 (3) Direktør f. Cyanamid Overseas Corp. Udenl. A/S, Lederle Labor. Div. Fra 1922-53 dir. f. Ciba Farver & Farma- ceutika A/S, Kbh. Fm. f. Brancheforen. for importører af medicinalvarer og med. spec. 37-66.	13.11.1890 Kbh. 1. 8.1907 Kbh. Sct. Jacobs og Sorte Hest 1911,2 (2) †3.2.1964 Århus Svane ap.m. 1.11.11- 1. 5.12 DFH. stud. 1. 5.12- 1.11.13 Århus Svane prov 1.11.13- 1. 7.15 Lyngby Svane prov. 1.11.16- 1. 5.19 Kbh. Isl. Brygge prov. 1. 5.19- 1. 8.27 Kbh. Løve prov 1. 8.27- 1.12.44 best. 1. 3.43- 1.12.44 Hammel ap. 9.11.44 (bev.) - 1. 5.53
1913 <i>Andersson, Carl Johan</i> 10.11.1890 Kbh. 1. 3.1907 Kbh. Delfin 1911,1 (1. m. u.) Kbh. Smallegade ap.m. 1.11.11- 1. 5.12 DFH 1. 5.12- 1. 5.13 Kbh. Delfin prov. 1. 7.15- 1.10.22 Kbh. Kommune Hosp prov. 1.10.22- 1.10.32 Øresunds hosp. ap. 1.10.32- 1.12.43 Finseninstant ap. 1. 2.36- 1.12.43 Hellerup Jernb. ap. 23.10.43 (bev.) - 1. 4.62	<i>Brandt, Villiam, se 1914</i> <i>Breyen (f. Rasmussen), Petrea</i> 11. 8.1887 Slagelse 2.1908 Slagelse Jernbane 1911 (2) †27.9.1918 <i>Christensen, Christian Emil</i> 23. 6.1891 Tillitze 2.1908 Nakskov Løve 1911,2 (2) Kemiker på Århus Oliefabrik. <i>Christensen, Jacob</i> 1. 9.1891 Kbh. 29. 2.1908 Århus Sct. Clemens 1911 (1) †30.10.1953 Materialist i Brønshøj 1930. Indh. af handelsfirm. Danipharma. <i>Dithmer (f. Rager), Ellen Mathilde</i> <i>Silfverberg</i> 21. 4.1891 Frederiksberg 1. 7.1908 Frederiksberg 1912,1 (1)
<i>Askov, Martin Bahnson</i> 24.11.1890 Sønder-Bjert 9.1907 Århus Sct. Pauls 1911,1 (3) Fabrikant i Kbh. <i>Back, Carl August</i> 28. 7.1892 Vem 1. 9.1908 Århus Løve 1912,1 (2) Pens. prov. Bestm. i D. F. Viborg-Thi- sted kr. 1925-32 (fung. form. 31-32).	<i>Dithmer (f. Rager), Ellen Mathilde</i> <i>Silfverberg</i> 21. 4.1891 Frederiksberg 1. 7.1908 Frederiksberg 1912,1 (1) <i>Ferrall, Hans Christian</i> 21. 6.1888 Skørping 11.1905 Kbh. Chr.havn og Vestervig 1909 (1) †21.12.1914 <i>Fjellander, Elna, se fru Juul</i> <i>Foersom, Louis</i> 16. 5.1890 Næstved 1. 5.1908 Kbh. Nørrebro 1911,2 (2) †15.5.1966 DFH stud. 1. 5.12- 1.11.13 Helsingest. 14- 19 Kbh. Vibenshus prov Kbh. Chr.havn prov
<i>Bielefeldt, Poul Henry, se 1915,1</i> <i>Blicher-Nielsen, Axel</i> 10. 1.1891 Favsing 1. 9.1907 Randers Svane og Charl. 1911,1 (1) Bjerringbro ap.m. 1. 5.11- 1. 5.12 DFH stud. 1. 5.12- 1.11.13 Otterup prov. 1. 1.14- 1. 5.14 Assens prov. 1.11.15- 1. 5.17 Ålborg Løve prov 1. 5.17- 1. 5.19 Fr.havn Løve prov. 1. 5.19- 1.10.20 Kolding Løve prov 1.10.20- 1.11.22 Kolding Svane prov 1.11.22- 33 Kbh. Øresunds prov 33- 1. 6.41 Ørsted ap. 8. 4.41 (bev.) Kbh. Bjørnen ap. 6. 7.50 (bev.) - 1. 2.63 <i>Blyt (Larsen), Otto Iversen</i>	1912,1 (1) <i>Ferrall, Hans Christian</i> 21. 6.1888 Skørping 11.1905 Kbh. Chr.havn og Vestervig 1909 (1) †21.12.1914 <i>Fjellander, Elna, se fru Juul</i> <i>Foersom, Louis</i> 16. 5.1890 Næstved 1. 5.1908 Kbh. Nørrebro 1911,2 (2) †15.5.1966 DFH stud. 1. 5.12- 1.11.13 Helsingest. 14- 19 Kbh. Vibenshus prov Kbh. Chr.havn prov

Navn fødselsdag og -år, -sted til farmacien, lærested medhj. eksamen (karakter til kand. eks.) Beskæftigelse Anm.	Navn fødselsdag og -år, -sted til farmacien, lærested medhj. eksamen (karakter til kand. eks.) Beskæftigelse Anm.
ap. 21.12.27 (bev.) - 1. 6.65 Bestm. (sekr.) i K.A. 1930-32. Fm. f. Sammenslutn. af Ap. m. salgbart A. 46. Medl. af Kbh.s Apotekerforen. takst- udvalg 29-54. Rådgivende for Danm. Apotekerforening i retslægerrådet 60. Be- st.medl. i brancheforeningen for impor- tører af medicinalvarer og medicinske specialiteter 42. Medstifter af og direktør for Valdemar Larsens efft. A/S 49.	Kbh. Enghave ap. 29. 3.51 (bev.) - 1. 5.62 <i>Gregersen, Johannes Caspar</i> 5.11.1892 Ottestrup 8.1908 Næstved Løve 1912 (1) †Juli 1921 Død på Tenerifa. <i>Græpel, Johannes William</i> 14. 7.1885 Skive 5.1902 Århus Sct. Pauls 1905,2 (2) †13.1.1965
<i>Folkenberg, Otto Ludvig Nikolai</i> 31. 8.1890 Kbh. 11. 2.1908 Kbh. Nørrebro 1911,2 (2) †6. 2.1964 Pens. prov.	Saltum ap.m. 1.11.05- 1. 5.12 DFH stud. 1. 5.12- 1.11.13 Schweiz cand. 1.11.13- 16 Kbh. Blågård prov. Ringsted Løve prov.
<i>Foss, Gunnar</i> 15. 9.1890 Kbh. 1. 9.1908 Kbh. Blågårds 1911,2 (1) Vamdrup ap.m. 1.11.11- 1. 5.12 DFH stud. 1. 5.12- 1.11.13 Chr. F. Petri cand. 1. 3.14- 1. 3.19 Neksø prov. 1. 5.20- Fuglebjerg prov. Vordingborg prov. Ruds-Vedby prov. Give prov. Samsø prov. - 1. 5.42 Skærbæk prov 14. 2.42 (bev.) - 1. 1.54	Århus Kom.hosp. prov. 1. 9.23- 1. 6.28 Struer prov. Videbæk prov. - 1. 5.40 Ulfborg ap. 13. 2.40 (bev.) - 1. 1.60 Best.suppl. i D.F. Viborg-Thisted kr. 1931, næstfm. 32-33.
<i>Gottlieb, Einar Olaf</i> 11. 3.1890 Frederiksberg 8.1908 Kbh. Steno 1911 (2) †6.2.1950 Samsø ap.m. 1.11.11- 1. 5.12 DFH stud. 1. 5.12- 1.11.13 Slagelse Jernb. prov. 1. 1.14- 1.11.16 Kbh. Krone prov 1.11.16- 1. 7.17 Samsø ap. 12. 6.17 (bev.)	<i>Hald, Adolph Anthony Pedersen</i> 3. 5.1887 Harritslev 1. 9.1907 Kbh. Sorte Hest og Krone 1911 (2) †6.10.1956 Allinge ap.m. 1.11.11- 1. 5.12 DFH stud. 1. 5.12- 1.11.13 Kbh. Krone prov. 1.11.13- 1. 5.14 Steins lab. ass. 1. 6.14- 1. 2.16 Kbh. Åboulevard. prov 1. 2.16- 1. 3.20 Kbh. Øresunds prov. 1. 3.20- 1. 7.42 Brovst ap. 28. 4.42 (bev.) - 1. 5.54
<i>Gottlieb, Richard</i> 2. 6.1890 Hillerød 1. 8.1907 Svendborg Sct. Nicolai 1911,1 (1) Helsing ap.m. 1. 5.11- 1. 5.12 DFH stud. 1. 5.12- 1.11.13 Ærøskøbing prov. 1.11.13- 1. 2.14 Kbh. Kong Salom. prov. 1. 2.14- 1.11.16 Steins lab. ass. 1. 1.17- 1. 8.19 Medicinalco afd.leder 1. 8.19- 1. 2.24 Kbh. Steno prov. 1. 2.24- 1. 9.24 Kbh. Bjørnen prov. 1. 9.24- 1.10.31 Ordrup prov. 1.10.31- 1. 9.41 Hesselager ap. 22. 7.41 (bev.)	<i>Hansen, Arnold</i> 21. 2.1892 Kolding 20. 8.1907 Kolding Svane 1911,1 (1) †29.12.1955 Kolding Svane ap.m. 15. 4.11- 1. 5.12 DFH stud. 1. 5.12- 1.11.13 Vejle Gorms prov. 1.11.13- 1. 5.21 Haderslev Løve prov. 1. 5.21- 1. 2.22 Horsens Svane prov. 1. 2.22- 1. 4.40 Børkop ap. 9. 2.40 (bev.) Kolding Svane ap. 16. 9.49 (bev.) - 1. 5.62 Har offentliggjort en lang række apo- tekshistor. arbejder i fagblade, historiske tidsskrifter, dagblade og i Dansk med. hist. Selskabs udsendelser. Større arbej- der: »Kolding Løve Apotek gennem 350

Navn fødselsdag og -år, -sted til farmacien, lærested medhj. eksamen (karakter til kand. eks.) Beskæftigelse Anm.	Navn fødselsdag og -år, -sted til farmacien, lærested medhj. eksamen (karakter til kand. eks.) Beskæftigelse Anm.
år«, Kolding 1935, »Helms' Apotek gennem 250 år«, Horsens 1938, Træk af Børkop Apoteks Historie«, Børkop 1943 og »Vejle Løve Apotek 1744-1944«, Vejle 1944. D. r. K. M. 48. Kgl. belønningsmed. 1. gr. m. krone, 64. Best.suppl i Dansk farmaciahist. selsk. 54-60.	1.10.1907 Nyborg 1911,1 (2) †30.3.1963 DFH stud. 1. 5.12- 1.11.13 Kbh. Blågård prov. 1.11.13- Lyngby Svane prov. - 19 Kbh. Sølvtorvet prov. 1. 7.19- 1. 7.45 Nykøbing M. Sctt. Clemens ap. 24. 4.45 (bev.)
<i>Hansen, Knud Herholdt, se Helholt</i>	<i>Larsen, Carl Vilhelm</i>
<i>Hansen (f. Rasmussen), Laura Marie Elisabeth</i> 4. 2.1889 Fjelde s. 1. 7.1908 Fredericia Løve og Maribo 1912,1 (1) †1963 Assistent v. Steins Laboratorium Kbh.	7.11.1888 Hårslev 3.1908 Odense Sct. Hans 1911,2 (2) †30.1.1972 Assist. på Steins lab., Kbh.
<i>Helholt (Hansen), Knud (Herholdt)</i>	<i>Larsen, Ejnar Hjalmar Lautrup, se Lautrup-Larsen</i>
1. 5.1891 Odense 1. 2.1907 Hjørring og Viborg Svane 1910,2 (1) Fhv. laboratorieforstander, prokurist på Århus Oliefabrik.	<i>Larsen, Otto Iversen, se Blyt</i> <i>Lautrup-Larsen (Larsen), Ejnar Hjalmar</i> 22. 5.1888 Slagelse 2. 2.1907 Præstø 1910,2 (2) Forhenv. dir. i Dansk Anilin A/S og i Lautrup-Larsen A/S Kbh.
<i>Hørslev (Hansen), Johannes</i>	<i>Leerbeck, Poul Alfred</i>
6. 8.1888 Århus 1. 2.1905 Århus Sct. Pauls 1908 (1) †2.6.1958 Dir. i Nordisk Droge- og Kemikaliefortretning A/S 1937. Bestm. i Alkaloida A/G, Budapest. Bestm. i Motor Alkaloida A/G, Warszawa. Dir. for A/S Kemidroga, Kbh. 30-37. Bestm. i D.F. 17-20 (fm. 19-20). Bestm. (næstm.) i kemikaliebranchefor. 40. Mdl. Medicinaln. Medl. af komm. vedr. apoteksvæsenet 47.	11. 6.1890 Kbh. 8.1907 Kbh. Øresunds og Frihavns 1911 (2) †27.6.1955 Medindeh. af I/S Leerbeck & Holms kem. fabr., Kbh. 1923-39. Eneindeh. af Fa. P. Leerbecks kem. fabr., Kbh. 1940.
<i>Jensen, Gerda Cecilie</i>	<i>Lind, Hans Amatus Theodor Christian</i>
9. 11.1889 Århus 5.1908 Frederiksberg Allé 1911,2 (2) Ærøskøbing ap.m. 1.11.11- 1. 5.12 DFH stud. 1. 5.12- 1.11.13 Samsø prov. 1.11.13- 1. 5.14 Schweiz cand. 1. 7.14- 1. 4.20 Århus Marselisborg prov 1. 2.21- 1. 8.41 Kibæk ap. 14. 6.41 (bev.) Herning Østerg. ap. 10.11.49 (bev.) - 1. 7.61	7. 1.1889 Skartved 1.1906 Kbh. Kgl. Fred Hosp. 1910,1 (2) Havdrup ap.m. 1. 5.10- 1. 5.12 DFH stud. 1. 5.12- 1.11.13 Middelfart prov. 1. 7.14- 1.11.16 Rusland cand. 1.11.16- 1. 5.19 Svendborg Løve prov. 1. 5.19- 1. 5.21 Christiansfeld best. 1. 6.21- 37 ap. 11.12.37- 1. 5.46 Randers Krone ap. 28. 9.45 (bev.) - 1. 2.63
<i>Juul (f. Fjellander), Elna</i>	<i>Lind, Johannes Theodor</i>
23.10.1887 Kolding 1. 1.1904 Kolding Svane 1907 (1) †27.12.1928 <i>Kjær, Povl August</i> 25. 7.1891 Kbh.	11.12.1890 Ribe 1. 9.1908 Roskilde Dom 1911,2 (1) †19.12.1958 Hørsholm ap.m. 1.11.11-15. 2.12 Ribe ap.m. 15. 2.12- 1. 5.12 DFH stud. 1. 5.12- 1.11.13 Schweiz cand. 1.11.13- 1. 4.14 Lübeck cand. 1. 4.14- 1. 4.16

Navn fødselsdag og -år, -sted til farmacien, lærested medhj. eksamen (karakter til kand. eks.) Beskæftigelse Anm.	Navn fødselsdag og -år, -sted til farmacien, lærested medhj. eksamen (karakter til kand. eks.) Beskæftigelse Anm.
Schweiz cand. 1. 4.16– 1. 4.19 Vejle Løve ap. 5. 5.19 (bev.) Bestm. i D. A. Horsens-Vejle kr., næst- fm. 1930. Fm. 38–52. Kredtsvalgt repr. (Horsens-Vejle kr.) i D.A. 36–52. Sag- kyndig i retslægerådet.	1912 (2) †26.10.1952 DHF stud. 1. 5.12– 1.11.13 Kbh. Fasan prov. Vrå prov. Roskilde Dom prov. – 1.10.42 Videbæk ap. 10. 4.42 (bev.) Nykøbing M. Svane ap. 26. 5.51 (bev.)
<i>Lyager, Magnus Emil</i> 19. 2.1889 Hvorslev s. 1. 2.1905 Kbh. Gyldenløves 1908,1 (2) †18.8.1963 Pensioneret. Tidl. afdelingsleder på Lø- vens kem. Fabrik.	<i>Møller, Johannes</i> 17. 3.1893 Struer 9.1908 Randers Svane og Nyborg 1912,1 (1) †22.2.1965
<i>Madsen, Christian Nathanael</i> 20. 6.1887 Ansager 1. 5.1903 Vejle Svane 1906 (2) †12.7.1937 Prov. p. a. Svalen, Kbh.	DFH stud. 1. 5.12– 1.11.13 Stege prov. 1.11.13– 1. 5.14 Svendb. Sct. Nicolai prov. 1. 5.14– 1.10.14 H. Struers lab. cand. 1.11.14– 1. 7.16 Kbh. Gl. Torvs prov 1. 8.16– 1.11.17 Kbh. Fasan prov. 1.11.17– 1.11.19 Kbh. Sct. Johannes prov. 1.11.19– 1. 5.43 Brønderslev ap. 19. 4.43 (bev.) – 1. 4.60
<i>Madsen, Mads Johannes</i> 27. 5.1891 Ikast 8.1908 Århus Svane 1912,1 (2) †28.2.1966 DFH stud. 1. 5.12– 1.11.13 Århus Svane prov. 1.11.13– 16 Fjerritslev prov. 16– 22 Struer prov. 26– 30 Esbjerg Løve prov. 30– 34 Odense Sct. Hans prov 34– 43 Vester Skerninge ap. 4.10.43 (bev.) Kolding Sdr.bro ap. 24.11.52 (bev.) – 1. 6.62	Bestm. i D.F.s Kbh. kr. 1925–27. Best. af Sct. Johannes A. 28–30.
<i>Mogensen, Karl Theodor</i> 23.10.1889 Høndrup 17. 4.1907 Nykøb. F. og Ålborg Svane 1911,2 (2) †18.3.1963 DFH stud. 1. 5.12– 1.11.13 Kbh. Kultorvets prov. 1.11.13– 1. 5.16 Steins lab. ass. 1. 5.16– 1. 5.19 Margarinekontr. cand. 1. 5.19– 1. 7.21 Kbh. Svalen prov. 1. 7.21– 1. 7.43 Gesten ap. 27. 3.43 (bev.) Kbh. Sct. Matthæus ap. 10.12.51 (bev.) – 1.11.61 Best.suppl. i Farm. Pensionskasse 1929. Best.m. 37–43. Best.suppl. i D.F. 31, be- st.m. 32–33.	<i>Møller, Viggo</i> 12.11.1891 Østrup s. 12.1907 Odense Løve 1911,2 (2) Kbh. H. C. Ørstedes ap.m. 1.11.11– 1. 5.12 DFH stud. 1. 5.12– 1.11.13 Schweiz cand. 1.11.13– 1. 6.15 Rødby ap. 2. 1.18 (bev.) Kbh. Brønshøj ap. 16. 7.46 (bev.) – 1. 5.61 Best.mdl. (sekr.) i D. A. Lolland-Falster kr. 1942–46.
<i>Münster, Fritz Eiler Thestrup</i> 4.11.1889 Våbensted 2.1908 Nyk. F. Løve og Kbh. Frihavns	<i>Nebelung, Svend Aage</i> 12. 9.1891 Kbh. 8.1907 Kbh. Kong Salomons 1911 (1) †4.10.1950 Kontorchef på A/S De Danske Sprit- fabrikkers afd. i Roskilde og i Foren. af Danske Spiritusfabrikanters Arbejds- giverafd., Kbh. <i>Nielsen, Georg Aage Kjerbye</i> 12. 9.1891 Horsens 1. 9.1907 Kbh. Gyldenløves 1911,1 (1) Pens. fra A/S Dumex, Kbh.
	<i>Nielsen, Niels Johannes Sigaard, s=</i> <i>Siggaard</i> <i>Norup, Hans Rudolph</i> 18. 6.1890 Nr. Felding

Navn
fødselsdag og -år, -sted
til farmacien, lærested
medhj. eksamen (karakter til kand. eks.)
Beskæftigelse
Anm.

Navn
fødselsdag og -år, -sted
til farmacien, lærested
medhj. eksamen (karakter til kand. eks.)
Beskæftigelse
Anm.

consor ved Tandlægeskolen i kemi 30,
funger. stadsguardein 32-33. R*. 40. R1*.
54.

Stakker, Svend Aage

1. 3.1891 Kbh.
9.1907 Kbh. Kultortvets
1911,1 (2)

Thousing, Hans Valdemar

29. 3.1886 Kbh.
1. 8.1905 Kbh. Godthåb og Kbh.
Sønderbro

1910 (2)
†27.6.1937
Prov. p. Løve a., Holbæk

Timm, Poul Jakob Thor

15. 9.1888 Kbh.
1. 9.1906 Nykøbing F. Løve

1910,1 (2)

†27.7.1964

Fotograf.

Veibel, Hakon

10. 5.1891 Korsør
20. 9.1907 Næstved Løve

1911 (2)

†18.2.1921

Westphal, Gudrun Olga Michaela

10. 3.1890 Hornsyld
1.10.1907 Hornslet

1911 (2)

†14.12.1940

Prov. p. Brørup a.

Aabling-Thomsen, Ernst

13. 1.1893 Nysted
1. 8.1908 Nykøbing F. Svane

1912 (2)

†4.9.1944

Køge ap.m. 1.11.10- 1. 5.12

DFH stud. 1. 5.12- 1.11.13

Køge prov. 1.11.13- 1.12.30

ap. 10. 9.30 (bev.)

Bestm. (sekr.) i D.A. søndre sj. kr. 1938,
næstm. 39.

Aagaard-Jensen, Carl Trier

9. 2.1890 Herning
1. 4.1906 Ålborg Østerbro og Silkeborg

Himmelbjerg

1910 (2)

†8.6.1961

Kunstmaler, Nymindegab pr. Nr. Nebel.

Aastrup, Volmer

28. 9.1888 Gramby Nordslesvig

1. 1.1906 Frederikshavn

1910,1 (2)

†Marts 1959

Driftsinspektør på Chr. Hansens kem.
fabr., Kbh.

1914

Brandt, William

22. 5.1884 Svendborg
1. 8.1901 Svendborg Løve

1905,1 (2)

†10.9.1969

Pensionist.

Nielsen, Ancker Julius Schuldt

15. 6.1890 Gentofte
8.1907 Frederiksberg

1911,1 (3)

†8.11.1960

Ap. i Iquique, Chile. Vicekonsul. R*. 48.

1915,1

Ahnfeldt, Nielsine Kathrine Stenild

6. 4.1899 Udbyneders s.

1. 3.1908 Kbh. Sølvortvets

1911,2 (2)

Arends, Kai

1. 4.1894 Tryggelev

15.10.1909 Randers Svane og
Århus Svane

1913 (2)

†13.5.1954

Haciendaejer i Ambato, Ecuador. Fhv.
ap.best. i Guayaquil (Pharm Holst).

Bielefeldt, Poul Henry

17. 8.1890 Frederikshavn

10.1906 Skanderborg

1910 (1)

†20.7.1915

Blichfeld (f. Kinch), Elna Louise

8. 7.1889 Kbh.

1. 2.1909 Hornbæk og Kbh. Falken

1912 (1)

†23.11.1957

Pens. prov.

Boller, Kristian

11. 4.1891 Bjerringbro, Gullev s.

1. 8.1909 Viborg Løve

1913,1 (2)

Medindeh. af Firma P. O. Christensen
& Co., Randers.

Bollerup (f. Hansen), Anna Jensine

6. 2.1890 Kerteminde

1.11.1908 Kerteminde

1912,1 (1)

†15.8.1966

Navn fødselsdag og -år, -sted til farmacien, lærested medhj. eksamen (karakter til kand. eks.) Beskæftigelse Anm.	Navn fødselsdag og -år, -sted til farmacien, lærested medhj. eksamen (karakter til kand. eks.) Beskæftigelse Anm.
Brandstrup, Ingeborg Marie Sofie , se fru <i>Fleischer</i>	Kbh. Vesterbro prov. Kong Salomon prov.
Brix, Erik Torkelsen 29. 3.1892 Ålborg 1.1909 Ålborg Budolfi 1912 (1) †16.6.1919	Kbh. Rådhus prov. Randers Løve prov Grenå prov 1.12.25 Fr.havn ap. 14.11.25 (bev.)
Christensen, Erik William 9. 5.1893 Kbh. 1. 3.1909 Kbh. Vesterbro 1912,2 (l. m. u.) †21.5.1962 Ferritslev ap.m. 15.10.12- 1.11.13 DFH stud. 1.11.13- 1. 5.15 Helsingør Svane prov. 1. 5.15- 1. 5.16 Alfr. Benzon cand. 1. 5.16- 1.11.16 R. Dons lab. cand. 1.11.16- 1. 2.20 Alfred Benzon cand. 1. 2.20- 1. 2.26 D. A. (DAK-udv.) ass. 1. 2.26- 37 D. A. kontrollab. forst. 26- 37 Kbh. Oxford Allé ap. 30. 8.36 (bev.) - 1.10.60	Clausen, Niels Johan Ove 21. 3.1891 Glumsø 1.11.1908 Kbh. Christianshavn 1913,1 (2) †25.4.1959 Hørsholm ap.m. 1. 5.13- 1.11.13 DFH stud. 1.11.13- 1. 5.15 Kbh. Gl. Torvs prov. 1. 5.15- 1. 8.16 Kbh. Stjerne prov 1. 8.16- 1.11.19 Kbh. St. Vibenshus prov. 1.11.19- 1.11.21 Ordrup prov. 1.11.21- 1. 1.29 Ballerup prov. 1. 2.29- 1. 3.31 Kbh. Sct. Pauls prov. 1. 3.31- 1. 6.42 Broager ap. 10. 4.42 (bev.) Horsens Løve ap. 24. 7.52 (bev.)
Redaktør af Specialitetstaksten 1935-37. eksaminator v. farm. mhp. eks. 35-58. Manuduktør t. farm. mhp. og kand. eks. 27-35, kemiker v. den nord. spec. komm. 29-32, assist. på R. Dons' labor. 16-20. Analytiker på Alf. Benzons Fabr. 16 og 20-26. Kredsvalgt repr. (Kbh. kr.) i D. A. 43-50. Fmd. f. D.A. DAK-udvalg 43-46. R*. 51. Alfr. Benzons legat for vidensk. forskningsarb. 54. Næstm. i Danm. farm. selskab 55. Medl. af eksamenskomm. f. discipeleksamen 56-60. Medl. af assi- stentnævnet 58-60.	Claussen, Elise Johanne Margrethe , se fru <i>Nielsen</i>
Christiansen (f. Simonsen), Anna Adamine 7. 4.1889 Højrup, Hillerslev s. 1. 5.1907 Kalundborg og Ringe 1911,1 (2) Vester Skerninge ap.m. Rødby ap.m. Randers Løve ap.m. DFH stud. 1.11.13- 1. 5.15 Randers Løve prov. Kbh. Chr.havn prov. Randers Krone prov. Fr.havn best. 15. 1.26- 1. 1.28 ap. 13. 1.28 (bev.) - 1. 5.64	Dybeck, Fritz Hartvig Larsen 22. 3.1893 Slagelse 11.1908 Slagelse Jernbane 1912,2 (2) †15.8.1965 Tandlægeeks. 1918. Tandlæge i Thisted. Egestad, Aksel Nielsen 4. 6.1893 V. Brønderslev 1. 4.1910 Odense Sct. Knuds 1913,2 (2) †12.11.1961 DFH stud. 1.11.13- 1. 5.15 Brønderslev prov. Hjørring Svane prov. Kbh. Blågård prov. - 1. 8.39 Hallund ap. 17. 5.39 (bev.) Ålborg Vejgård ap. 21. 7.47 (bev.) Falcon, Kai Emil 8. 9.1888 Herning 1. 6.1908 Ålborg Budolfi 1911 (2) †16.5.1929
Christiansen, Ernst Johannes Anders 1. 5.1894 Kbh. 1. 1.1910 Kbh. Vesterbro 1913 (1) †14.1.1926 DHF stud. 1.11.13- 1. 5.15 Univ. fysiolog. lab. ass. 1. 2.16- 1. 5.17	Fleischer (f. Brandstrup), Ingeborg Marie Sofie 3. 6.1888 Sakskøbing 1. 2.1910 Silkeborg Himmelbjerg 1913,2 (l. m. u.) Folker, Henrik Christian 20. 9.1893 Slotsbjergby, Sludstrup s. 20. 8.1909 Slagelse Svane. 1913 (1) †30.5.1932

Navn
fødselsdag og -år, -sted
til farmacien, lærested
medhj. eksamen (karakter til kand. eks.)
Beskæftigelse
Anm.

Navn
fødselsdag og -år, -sted
til farmacien, lærested
medhj. eksamen (karakter til kand. eks.)
Beskæftigelse
Anm.

Grosserer i Kbh. Dir. for A/S Meldepotet, Kbh. 1930. Lærer på den skand. Bryggerhøjskole. Manuduktør (i botanik og farmakognosi) fra 16. Ass. på Carlsberglab., gæringsfysiol. afd. 15-23.

Frandsen, Antoni Claudius, se Weber-Frandsen

Gottfredsen (f. Munch), Esther

21. 5.1890 Viborg
1.11.1908 Silkeborg Himmelbjerg
1912,1 (2)
†13.5.1962
DFH stud. 1.11.13- 1. 5.15
Havdrup prov.
Randers Krone prov.
Holbæk Løve prov. - 1. 2.44
Glumsø ap. 6. 1.44 (bev.)

Grønlund, Lauritz

12. 8.1887 Tommerup
1. 9.1907 Odense Albani
1911,1 (2)
Gentofte ap.m. 1. 8.11- 1. 5.12
DFH stud. 1.11.13- 1. 5.15
Lyngby Svane prov. 1. 5.15- 1. 5.16
Odense Sct. Hans prov. 1. 9.17- 1. 5.19
Gudumholm prov. 1. 5.23- 1.11.27
Næstved Løve prov. 1. 5.31- 1. 6.41
Nordborg ap. 25. 2.41 (bev.)
- 1. 7.58

*Hansen, Anna Jensine, se fru Bollerup
Holm-Petersen, Anna Maria, se fru Jäckel*

Jacobsen, Astrid Dortha

7. 6.1890 Viborg
25. 1.1909 Brønderslev og Nyk. F.
1912,2 (1)
Tåstrup ap.m. 1.11.12- 1.11.13
DFH stud. 1.11.13- 1. 5.15
Tåstrup prov. 1. 5.15- 1. 4.16
Rigshosp. ap. prov 1. 5.16- 1. 3.40
Kbh. Kgl. Fred. ap. 26. 2.40 (bev.)
- 1. 7.65
Mdl. af best. for Det Cappelske Pensionsfond 1940. Censor v. Den farm. Medhj.eks. 47-52. Repr.suppl. Ph. U. S. 48-51. Repr. sammesteds 51-65.

Jensen, Alma

26. 8.1888 Silkeborg
1. 9.1907 Give
1911 (2)
†1. 6.1958
DHF stud. 1.11.13- 1. 5.15
Vejle Fjord Sanat. disp. 24- 53

Jensen, Elsa Christine

20. 1.1893 Frederikssund
1. 2.1910 Frederikssund, Ballerup og Kbh. Frihavns

1913,2 (1)
†4.6.1963
DFH stud. 1.11.13- 1. 5.15
Steins lab. ass. 1.11.15- 1. 5.20
Kbh. Nørrebro prov. 1. 5.20- 1. 4.44
Farum ap. 19. 2.44 (bev.)
Hellerup Øregård ap. 1. 9.51 (bev.)
Besv. prisopg. for apoteker Reimers og hustrus legat 1939. Det danske Pasteur Selskabs Legat 37. (studieoph. v. College of the Pharmaceutical Society, London). Har skrevet flere vidensk. (bakt.) afhandl. Bestmdl. (næstmfd.) i D.A. nordre sj. kreds 46-51. Censor v. farm. kandidatsk. 47.

Jäckel (f. Holm-Petersen), Anna Maria

12. 4.1878 Randers
1.1910 Vejle Svane
1913,1 (1)

Kinch, Elna Louise, se fru Blichfeld

Knap, Thorvald Egiord Hubertus Vigan

8. 6.1890 Flauenskjold
1.10.1907 Hallund og Fredericia
Axeltorvs
1911,1 (2)
†25.9.1972
Grenå ap.m. 11- 12
Børkop ap.m. 12- 13
DFH stud. 1.11.13- 1. 5.15
Kbh. Sundby prov. 1. 5.15- 1.12.43
Lækken ap. 23.10.43 (bev.)
Ålborg Østerbro ap. 3. 9.53 (bev.)
- 1. 7.61

Kongsted, Andrea Elisabeth

26. 7.1891 Nykøbing S.
11.1909 Holbæk
1913,1 (1)
†10.9.1972
Dispensator på Skørping sanatorium 1915-18. Vikar på det danske missions-hospital, Nebk, Syrien 51-52. Bestm. (kass.) i krist. farm. foren. 23-50.

Kragh-Petersen (Petersen), Oscar (Kragh)

29. 5.1891 Jaegersfontein, Sydafrika
1. 6.1910 Kbh. Krone
1913,2 (1)
†22.12.1966
DFH stud. 1.11.13- 1. 5.15
soldat 1. 5.15- 1. 8.16
Århus Svane prov. 1.11.16- 1. 5.18

Navn fødselsdag og -år, -sted til farmacien, lærested medhj. eksamen (karakter til kand. eks.) Beskæftigelse Anm.	Navn fødselsdag og -år, -sted til farmacien, lærested medhj. eksamen (karakter til kand. eks.) Beskæftigelse Anm.
meddir. 20- 24 Kbh. Hjørte ap. 28. 4.30 (bev.)	†7.12.1965 Farum ap.m. 1.10.12- 1.11.13 DFH stud. 1.11.13- 1.11.15
Generalkonsul f. Jugoslavien; fm. i best. f. A/S Bang & Tegner, Kbh. Sp. r. K. 2.; Ju. r. K.; Ju. St. S. 3.; Ju. H. Ø. 5. <i>Therkelsen, Thorvald Jørgen</i> 28. 5.1894 Holstebro 1.12.1909 Århus Løve 1913 (2) †4.6.1948 Prov. p. Skibby a. Mandatar for Histo- risk-farmaceutisk Selskab (Gesellschaft für Geschichte der Pharmazie) for Dan- mar 1936. Best.mdl. 38.	Dronninglund prov. Ålborg Løve prov. Nørresundby prov. Hallund best. 1. 4.38- 1. 8.39 Vejle Gorms prov. 1. 8.39- 42 Nordby ap. 24. 7.42 (bev.) Silkeborg Ørne ap. 23. 6.50 (bev.) - 1. 7.61
<i>Weber-Frandsen (Frandsen), Antoni Claudius</i> 23. 5.1892 Jægerup s. 9.1909 Skanderborg 1913 (1) †3.1.1931 Gæringsfysiolog. Ass. på H. E. Rafns zymotekn. lab., Fr.berg, derefter ansat i A/S Danigefa 26.	1916 <i>Alstrup (f. Nielsen), Ellen Bodil</i> 9.11.1893 Skårup 15. 5.1911 Kbh. Frihavns 1915,1 (2)
<i>Villaume, Carl Christian</i> 17. 1.1890 Vejle 1. 8.1906 Korsør og Kbh. Sorte Hest 1910,1 (1) †1.12.1960 DFH stud. 1.11.13- 1. 5.15 Kbh. Istedgade prov. Marstal best. 1. 8.16- 1. 1.18 Århus Svane prov. Odense Løve prov. - 1. 8.41 Skagen ap. 21. 6.41 (bev.) - 1. 1.59 Udarb. skem. oversigt over regler for ap.s udlv. af gifte 1932.	<i>Bang, Anna Elisabeth</i> 11. 2.1889 Struer 5.1906 Struer og Svendb. Sct. Nicolai 1910,1 (2) Pens. prov. <i>Bentzen, Carl Christian</i> 15. 8.1895 Kbh. 1. 9.1911 Kbh. Blågårds 1915,1 (1) †14.6.1963 DFH stud. 1. 5.15- 1.11.16 Stadsguardein ass. 16 Hillerød prov. 1. 2.19- 1. 8.21 Kbh. Blågård prov. 1. 8.21- 1. 4.29 Kbh. Archiv prov. 1. 4.29- 1.11.35 Kbh. Gyldenløve prov. 1.11.35- 1.11.46 Esbønderup ap. 17.10.46 (bev.) Kbh. Delfin ap. 5. 1.56 (bev.)
1915,2 <i>Benzon, Bøje</i> 11. 8.1891 Ordrup 1. 9.1909 Kbh. Nørrebro 1912,2 (1) Adm. direktør i Alfred Benzon A/S, Kbh. Dr. scient. (i Paris) 1923. Bestm. i Fonden t. d. pharm. Studiums Fremme 32. R*. 35. Ty. Ø. F. 2. 38. D. M. 40. K*. 56. Fm. f. best. i A/S Mecobenzon, Kbh. <i>Eriksen, Lovise Caroline</i> 5. 9.1889 Vejle 1.12.1908 Nr. Nebel og Viborg Svane 1912,2 (2)	<i>Benzon, Niels</i> 22. 4.1893 Kbh. Kbh. Nørrebro 1914,2 (1) DFH stud. 1. 5.15- 1.11.16 USA 17- 21 Kbh. Svane ap. 21. 3.32 (bev.) - 1. 1.68 Indehaver af fa. »Benzon Trading Com- pany« siden 1922. Medindehaver af fa. »Alfr. Benzon« 28-36. R* 36. Bestm. i en række farma-kem. virksomheder. <i>Berléme-Nix, Henri Frederik</i> 23. 8.1893 Rude Kbh. Gl. Torv 1915 (2) †5.2.1950 <i>Berntsen, Niels Vagn</i>

Navn fødselsdag og -år, -sted til farmacien, lærested medhj. eksamen (karakter til kand. eks.) Beskæftigelse Anm.	Navn fødselsdag og -år, -sted til farmacien, lærested medhj. eksamen (karakter til kand. eks.) Beskæftigelse Anm.
18. 5.1894 Nordrup s.	DFH stud. 1. 5.15- 1.11.16
15. 1.1911 Næstved Løve	Frederiksværk prov. 1.11.16- 17
1914 (2)	Kbh. Rådhus prov. 17- 20
†15.1.1937	Kbh. Stjerne prov 20- 30
Grosserer i Kbh. Firma Bie & Berntsen.	Kbh. Amagerbro prov. 30- 33
<i>Bie, Anthon Brasch Petersen</i>	Holstebro Svane prov. 33- 40
13. 6.1894 Hobro	Hurup ap. 28.12.39 (bev.)
1. 8.1910 Randers Løve	Fr.havn Svane ap. 1. 7.48 (bev.)
1914,1 (1)	- 1. 2.58
†27.8.1965	<i>Christensen, Anthon Nicolai</i>
Grosserer i Kbh. indehaver af firmaet	13.10.1891 Vinderslev s.
Bie & Berntsen; revisor i hjælpeforen. f.	7. 8.1909 Kjellerup
farm. stud. 1917-27.	1913,1 (2)
<i>Bielefeldt, Ernst Richard</i>	†14.12.1960
16.6.1894 Frederikshavn	Prov. p. Jernbane a., Århus. Ap. i Styk-
15. 7.1911 Kolding Løve	kisholm 1900-25.
1915,1 (2)	<i>Christensen, Louis Andreas Meilsø,</i>
†13.6.1963	se <i>Meilsø</i>
DFH stud. 1. 5.15- 1.11.16	<i>Dreyer, Hans Adam Quitzau</i>
Vejen prov. 1.11.16- 1. 5.17	29. 1.1894 Hornslet
Kolding Svane prov. 1. 5.17- 1. 2.18	25. 8.1911 Århus Løve
Fåborg Løve prov. 1. 2.18- 1. 3.47	1915,1 (1)
Gudumholm ap. 20.12.46 (bev.)	†April 1965
- 1. 8.61	Fhv. afdelingsleder i A/S Gustav Lotze,
<i>Bjerge, Gustav Christensen</i>	Århus
29. 1.1894 Varde	<i>Eilersen, Thomas</i>
9.1910 Kbh. Brønshøj	16. 3.1891 Holmstrup
1914,1 (1)	9.11.1909 Odense Sct. Knuds
†Januar 1967	1913,1 (1)
Sorø ap.m. 1. 5.14- 1. 5.15	†12.6.1964
DFH stud. 1. 5.15- 1.11.16	Vejen ap.m. 1. 5.13- 1. 2.14
Kbh. Godthåb prov. 1.11.16- 1.11.19	Ejby ap.m. 1. 2.14- 1. 5.15
H. Struers lab. cand. 1.11.19- 1. 5.20	DFH stud. 1. 5.15- 1.11.16
Kbh. Gl. Kongevej prov. 1.11.20- 1. 5.21	Odense Svane prov. 1. 5.18- 1. 5.19
Farsø prov. 1. 5.21- 1. 7.24	Univ. fysiolog. lab. ass. 1. 5.19- 1. 8.23
Tårnbæk prov. 1. 7.24- 1. 5.27	Kbh. Holmbladsg. prov. 1. 9.23- 1. 4.24
Kbh. Fasan prov. 1. 5.27- 1.12.43	Søborg prov. 1. 4.24- 1.12.25
Verninge ap. 4.10.43 (bev.)	Sundhedsstyrelsen visit. 1.12.25- 1.10.37
Kbh. Gl. Kongevej ap. 1.10.52 (bev.)	Kbh. Øresunds ap. 16. 6.37 (bev.)
- 1. 2.65	Mdl. af D. A. DAK-udvalg 1943-58.
<i>Blumenhagen (f. Jørgensen), Dagmar</i>	Censor v. farm. medhjælpereks. 49-58.
<i>Margrethe von</i>	<i>Fagel, Hubert Schram</i>
5. 2.1894 Frederiksberg	17. 8.1895 Kbh.
5.1911 Kbh. Griffenfeld	Kbh. Kgl. Fred. Hosp.
1914 (1)	1915,1 (1)
†15.4.1957	†5.5.1972
Lab.chef, Galle & Jessen A/S, Kbh.	pens. prov. Militærap. i Hollandsk-lin-
<i>Busch, Gerda</i>	dien 1921-24.
10. 1.1885 Bøvling s.	<i>Frederiksen, Holger Christen</i>
1. 8.1904 Fuglebjerg, Bøvlingbjerg og	13.10.1893 Ålborg
Viborg Svane	8.1910 Nørresundby
1908,1 (2)	1914,1 (1)
†27.12.1967	†1.1.1973
Vinderup ap.m. 1. 5.08- 09	Saltum ap.m. 1. 5.14- 1. 5.15
Tarm ap.m. 09- 13	DFH stud. 1. 5.15- 1.11.16
Videbæk ap.m. 13- 15	

Navn fødselsdag og -år, -sted til farmacien, lærested medhj. eksamen (karakter til kand. eks.) Beskæftigelse Anm.	Navn fødselsdag og -år, -sted til farmacien, lærested medhj. eksamen (karakter til kand. eks.) Beskæftigelse Anm.
Horsens Svane prov 1.11.16- 1. 8.17	Odense Ørnen ap. 4. 6.45 (bev.)
Gørlev sukkerfabr. cand. 1. 9.17- 1.12.18	- 1. 7.66
Java kem. 1.3.19- 1. 4.22	Best.suppl. i D.F.s Kbh. kreds 1934,
Hårby prov 1. 5.22- 1. 3.24	bestm. (kasserer) 35-36. Best.suppl. i
Odense Løve prov. 1. 4.24- 1.10.25	D. F. 36. Medl. af hovedbest. 36-38. Best.
Ringkøbing prov 1.11.25- 29	st.mdl. i Farm. Pensionsk. 37-45, næst-
Nakskov Løve prov 30	fmd. 39, fmd. 42-45. Udarb. »Udleverings-
Svendborg Sct. Nicolai	bestemmelser« m. m. i Farm. Aarb.
prov. 30- 47	42-45.
Odense Albani ap. 17.10.46 (bev.)	<i>Knudsen, Christian Jacob</i>
- 1. 4.68	25. 6.1890 Præstø
Best.mdl. (næstfm.) i D.F. Fyns kr. 1935-	8.1906 Kbh. Godthåb
40. Næstfm. i D. A. Fyns kr. 58-64.	1910,1 (2)
<i>Jensen, Vigilius</i>	Samsø ap.m. 1. 5.10- 1.11.10
31. 1.1886 Randers	Samsø ap.m. 1. 5.12- 1. 5.13
1.10.1904 Skive Løve	Samsø ap.m. 4. 7.15- 1.11.15
1908 (2)	DFH stud. 1.11.15- 1.11.16
†3.6.1954	Samsø prov. 1.11.16- 1. 5.20
Repr. for Medicinalco A/S i Ålborg.	Kbh. Trianglen prov. 1. 5.20- 1. 7.41
<i>Juul, Gunnar</i>	Næstved Svane ap. 29. 4.41 (bev.)
16. 3.1894 Saksøbing	- 1. 7.65
1. 3.1911 Nykøbing F. Løve og Århus	Bestm. i D.F. 1926, næstfm. 31-32.
Sct. Pauls	Bestm. (næstfm.) i D.F.s studiefond 31-32.
1914 (2)	Medl. af Forfremmelsesrådet, valgt af
†28. 8.1943	D.F. 32-41. udarb. »Udleveringsbestem-
Ålborg ap.m. 1.11.14- 1. 5.15	mølsel« i Farm. Aarb. 31-41. Revisor i
DFH stud. 1. 5.15- 1.11.16	D. A. søndre-sjæll. kr. 51-65. Suppl. i
Viborg prov. 1.11.16- 1. 2.18	D. A. kollegiale ret 51.
Nykøbing M. prov 1. 5.18- 1. 5.19	<i>Kragelund, Kaj Jørgen Julius</i>
Viborg Svane prov 1.11.19- 1. 5.20	19.11.1893 Ålborg
Isafjord ap. 28. 9.20 (bev.)	Horsens Søndergades
<i>Jørgensen, Dagmar Margrethe, se fru</i>	1914,2 (2)
<i>Blumenhagen</i>	Købmand og fabrikant i Ålborg, firma:
<i>Jørgensen (f. Munch), Fanny</i>	»M. Kragelunds Fabrikker« og »Ålb. Salt-
4.10.1887 Viborg	raffinaderi«. Polsk konsul i Ålborg 1930.
1. 4.1909 Skive Løve	<i>Køpke, Hans Christian</i>
1912,2 (2)	6.11.1892 Odense
†16.4.1965	1. 2.1911 Varde
Pens. prov.	1914,2 (2)
<i>Kirkegaard, Gunnar</i>	Grindsted ap.m. 1.11.14- 1. 5.15
21. 1.1892 Århus	DFH stud. 1. 5.15- 1.11.16
1. 8.1909 Århus Sct. Pauls	Køge prov. 1.11.16- 1. 5.17
1913,1 (2)	Schweiz prov. 1. 5.17- 1.11.18
Underdirektør i A/S C. Schous Fabr.,	Randers Jernbane prov. 1.11.18- 1. 8.19
Kbh.	Kbh. Gl. Torvs prov 1. 8.19- 1. 3.22
<i>Kjær, Holger</i>	Kbh. Rådhus prov. 1. 3.22- 1. 1.46
29. 7.1894 Randers	Stubbekøbing ap. 11.12.45 (bev.)
10. 8.1909 Nibe	- 1.12.66
1913,1 (2)	Sekr. i D. A. Lolland-Falsters kr. 1953.
Kbh. Hjorte ap.m. 1. 5.13- 1. 5.15	Næstfm. 57-59.
DFH stud. 1. 5.15- 1.11.16	<i>Kaare (f. Olsen), Frida Magnhild</i>
Odder prov. 16- 17	22. 6.1891 St. Tostrup s.
Kbh. Christianshavn prov 17- 18	2.1911 Skælskør
Kbh. Hjorte prov 18- 25	1914,2 (2)
Kbh. Delfin prov. 25- 28	†22.5.1961
Kbh. Stjerne prov 28- 45	Pens. prov.

Navn
fødselsdag og -år, -sted
til farmacien, lærested
medhj. eksamen (karakter til kand. eks.)
Beskæftigelse
Anm.

Navn
fødselsdag og -år, -sted
til farmacien, lærested
medhj. eksamen (karakter til kand. eks.)
Beskæftigelse
Anm.

Lintrup, Frederik Vilhelm

12. 3.1894 Frederiksberg
1. 8.1910 Hillerød og Kbh. Sønderbro
1914 (2)
†18.4.1958
DFH stud. 1. 5.15- 1.11.16
Hillerød prov. 1.11.16- 1. 1.32
ap. 17.11.31 (bev.)
Form. for D. A. nordre sj. kr. 1944-58.
Kredsvalgt repr. i D. A. 49-58

Madsen, Edith Ingeborg, se fru Myrung**Madsen, Gerhard**

15.12.1892 Odense
8.1909 Odense Svane
1913,2 (1)
Odense Svane ap.m. 1.11.13- 1. 5.15
DFH stud. 1. 5.15- 1.11.16
Odense Svane prov. 1.11.16- 17
Vesterborg prov. 17- 18
Svendborg Løve prov 1.11.18- 1. 5.19
Kbh. Gl. Torvs prov. 1. 5.19- 1. 5.27
Kbh. Isl. Brygge prov. 1. 5.27- 1. 1.43
Egtved ap. 12.12.42 (bev.)
Kbh. Istedgade ap. 30. 7.52 (bev.)

- 1. 1.64
Mdl. af Den kollegiale Ret 1939-42. Be-
styrelsesmedl. i Kristl. farm. F. 43.

Magnussen, Alexander Mac Gregor

25. 5.1895 Oslo
1. 8.1911 Kbh. Krone
1915,1 (1)
†21.12.1970
DFH stud. 1. 5.15- 1.11.16
Nysted prov. 1. 3.17- 1. 9.17
Kbh. Krone prov. 1. 9.17- 1. 7.24
Næstved Svane prov. 1. 8.24- 1.11.35
Nykøbing F. Løve prov 1.11.35- 1. 7.36
Roskilde Svane prov 1. 7.36- 1. 4.46
Gørlev ap. 23. 3.46 (bev.)
Kbh. Godthåb ap. 6. 7.54 (bev.)

- 1. 6.66
Dommer-suppl. i den faglige Voldgifts-
ret 1939, dommer 42-46.

Mehlsen, Jens Karl

20. 2.1892 Skive
1. 4.1910 Kbh. Vaisenhus
1913,2 (2)
†9.2.1952
Grosserer i Kbh.

Meilsø (Christensen), Louis Andreas (Meilsø)

6. 2.1894 Ordrup
1.1910 Kbh. Svane
1913,2 (2)
Pens. prov.

Moe, Karen Augusta, se fru Hagerup**Mohrhagen, Gudrun Elisabeth Daisy**

22. 8.1888 Kbh.
7.1907 Hellerup
1911,1 (2)
†24.6.1959
Pens. prov.

Mortensen, Edgar Herman

12. 4.1894 Kbh.
Kbh. Svane
1914,2 (1)
†26.8.1966
Grosserer i Kbh.

Munch, Fanny, se fru Jørgensen**Müller (f. Schock), Ingeborg**

14. 2.1892 Rudkøbing
1. 8.1909 Kbh. Kong Salomons og
Aboulevardens
1913,1 (1)

Müller, Ove

3. 4.1890 Kbh.
9.1909 Kbh. Kong Salomons og
Aboulevardens

1912,2 (1)
†2.2.1966
DFH stud. 1. 5.15- 1.11.16
Kbh. Kong Salomon prov 16- 27
best. 1. 1.28-12. 7.29
ap. 12. 7.29 (bev.)
- 1. 7.61
Censor ved farm. Mhp. eksamen 1929-46.

Myrung (f. Madsen), Edith Ingeborg

7.11.1892 Kbh.
1. 8.1911 Kbh. Allé
1914,2 (l. m. u.)
†16.10.1962
Kbh. Fr.berg Allé ap.m. 1.11.14- 1. 5.15
DFH stud. 1. 5.15- 1.11.16
Søndersø prov. 1.11.16- 1. 8.24
Kbh. Kulturvet prov 1. 8.24- 1. 5.44
Hadsten ap. 14. 3.44 (bev.)
- 1. 7.62

Møller, Louise

6. 2.1893 Fårup
18. 2.1911 Randers Svane
1914 (2)
†14.10.1916

Møller, Thomas Jensen

3.10.1892 Sevel s.
1.11.1911 Nakskov Løve
1915,1 (2)

Navn fødselsdag og -år, -sted til farmacien, lærested medhj. eksamen (karakter til kand. eks.) Beskæftigelse Anm.	Navn fødselsdag og -år, -sted til farmacien, lærested medhj. eksamen (karakter til kand. eks.) Beskæftigelse Anm.
Bestm. i D.F. 1919–21.	- 1.2.65 Ålborg Østerbro prov. 1. 6.27– 1. 6.28 Ålborg Svane prov. 1. 6.28– 1.12.35 Ålborg Reberbane prov. 1.12.35– 1. 7.37 Ålborg Boulevard prov. 1. 7.37– 1.12.38 Haderup ap. 9.11.38 (bev.) Kbh. Gyldenløve ap. 17.10.46 (bev.) - 1. 6.65
<i>Shock, Ingeborg, se fru Müller</i>	Bestm. (kass.) i D.F. Ålborg-Hjørring kr. 1926–30, næstfm. 31. Form. 34–38.
<i>Sørensen, Kai Ludvig</i> 19. 9.1891 Melby s. 28. 1.1910 Kolding Løve 1913,1 (1) †16.12.1965 Frederiksværk ap.m. 1. 5.13– 1. 5.15 DFH stud. 1. 5.15– 1.11.16 Hillerød prov. 1.11.16– 1. 5.20 Roskilde Dom prov. 1. 5.20– 1. 7.42 Kbh. Holmbladsg. ap. 27. 5.42 (bev.) Bestm. i D.F. sjæll. kr. 1932–33. Kredsfn. 34–36. Hovedbest.suppl. i D.F. 32. Hovedbestm. i D.F. 36–41 (næstfm. fra 37). Medl. af best. for Farm. Lønkontor 37–41. Medl. af N.F.U.s Fælleskomité 38–41. Medl. af Mæglingsudv. og Voldgiftsretten 38–41. Næstfm. i D.F.s Studiefond 38–41. Udarbejdet »Udleveringsbestemmelser« og »Cirkulæresamling« i Dansk Farm. Aarb. 39–42.	<i>Torstensson (f. Gøtzsche), Margrethe</i> <i>Katrine Poulina</i> 6. 9.1895 Fredericia 1. 8.1911 Fredericia Løve og Herning 1915 (2) †2.1.1948 DFH stud. 1. 5.15– 1.11.16 Gentofte prov. 17 Ålestrup prov. Brørup prov. Vinderup prov. Bøvlingbjerg prov. Holstebro Svane prov. 1. 6.47 Hedensted ap. 9. 4.47 (bev.)
<i>Thomsen, Agnes Johanne, se fru Gravesen</i>	<i>Traberg, Jens Erik</i> 27. 8.1895 Holstebro 1. 2.1912 Holstebro 1915 (2) †13.1.1942 Prov. p. Ringsted a. Bestm. (næstform.) i D.F. sjæll. kr. fra 1932–34.
<i>Thomsen, Andreas Johan</i> 24. 8.1893 Arendal 1. 8.1911 Bogense 1915 (2) †21.9.1957 DFH stud. 1. 5.15– 1.11.16 Havdrup prov. 1.11.16– 1. 2.17 Vejle Løve prov. 1. 2.17–12. 4.17 Odense Løve prov. 6. 3.18– 1. 2.20 Neksø prov. 1. 2.20– 1. 5.20 Kerteminde prov. 1. 5.20– 1. 5.46 Ikast ap. 19. 3.46 (bev.) Afd.konsulent v. Danmarks Lægeplanteinds. 1945–46.	<i>Warin (f. Glested), Edith</i> 4.10.1892 Frederiksberg 1912 Riserup 1915,1 (l. m. u.) Pens. prov. <i>Ziebe, Inge</i> 27. 4.1890 Frederiksberg 10.1909 Frederiksberg Allé 1913,1 (2) Tidl. assist på Tuborg Bryggeriernes lab.
<i>Thomsen, Axel Emil</i> 10. 3.1893 Ålborg 1.10.1910 Kbh. Løve 1914,1 (2) Kbh. Gyldenløve ap.m. 1. 5.14– 1. 5.15 DFH stud. 1. 5.15– 1.11.16 Ringsted prov. 1.11.16– 1. 5.17 Kbh. Istedgade prov. 1. 5.17– 1.11.17 Ålborg Svane prov. 1.11.17– 1. 2.19 Kbh. Smallegade prov. 1. 2.19– 1. 5.20 Kalundborg prov. 1. 5.20– 1. 1.22 Ålborg Svane prov. 1. 1.22– 1.11.25 Ålborg Boulevard prov. 1.11.25– 1. 6.27	1917 <i>Brandt, Hans Sigurd</i> 16. 3.1890 Allested s. 1.11.1909 Ringe og Odense Svane 1914,1 (2) Pens. prov. R*. 1956 <i>Hansen, Heinrich Michael Mayntz, se Mayntz</i>

Navn fødselsdag og -år, -sted til farmacien, lærested medhj. eksamen (karakter til kand. eks.) Beskæftigelse Anm.	Navn fødselsdag og -år, -sted til farmacien, lærested medhj. eksamen (karakter til kand. eks.) Beskæftigelse Anm.
<p>Haderslev ap. 8. 1.46 (bev.) <i>Hasselriis, Aksel Frederik</i> 25.12.1894 Skive 1. 9.1911 Skive Løve 1915,1 (2) Ap. på Java. Holl. ap. eksamen. <i>Klein, Helge</i> 15.12.1892 Kbh. 8.1911 Kbh. Svane 1915 (2) †13.10.1945 Prov. p. Godthåb a., Kbh. <i>Larsen, Antoni Samuel</i> 18. 4.1893 Odense 6.1909 Odense Løve 1913 (2) †26.10.1918 Materialist i Roskilde. <i>Mayntz (Hansen), Heinrich Michael</i> 6. 7.1892 Kirkeby 1. 2.1911 Svendborg Sct. Nicolai 1915 (2) †Februar 1940 Fhv. materialist i Århus. Prov. i Reykjavik 1929-30. <i>Nielsen, Hermann</i> 2. 9.1893 Fredericia 1.11.1909 Kbh. Kgl. Hof 1913,2 (2) †2.10.1961 Vamdrup ap.m. 1.11.13- 1. 5.15 DFH stud. 1. 5.15- 1.11.16 Kbh. Chr.havn prov. Hellerup Jernbane prov. Vojens prov. Kbh. Sdr. Boulevard prov. 40- 46 Terndrup ap. 9. 7.46 (bev.) Ringsted ap. 4. 2.56 (bev.)</p>	<p>Allinge ap.m. Gørding ap.m. Varde ap.m. DFH stud. 1.11.16- 1. 5.18 Kolding Løve prov. Kolding Sønderbro prov. 1.12.21- 1. 8.45 Gørding ap. 15. 6.45 (bev.) Viborg Løve ap. 16. 1.59 (bev.) - 1. 7.59</p> <p><i>Andresen, Erik Glasser</i> 30. 3.1896 Frederikssund 1912 Frederiksberg 1915 (1) †20.4.1947 Dir. i A/S Danigefa, Kbh. marts 37. <i>Ankjær, Frederik Christian Vilhelm</i> 27. 2.1894 Terndrup 1. 8.1913 Kbh. Nørrebro 1916,2 (1) †30.7.1970 Pens. prov. <i>Ankjær (f. Munk), Karen Margrethe</i> 3. 5.1895 Silkeborg 15. 5.1912 Farsø og Kbh. Kultorvets 1916 (1) †4.5.1943</p> <p><i>Arboe (f. Stephensen), Ingeborg</i> 24. 8.1889 Kbh. 1. 7.1911 Ålborg Østerbro 1915,1 (2) Pens. prov. <i>Bahnson, Harald Riddermann</i> 7. 3.1894 Kbh. 1. 8.1912 Hornslet, Kbh. Gefions og Kgl. Fred. Hosp. 1915,2 (2) †22.11.1967</p> <p><i>Bestle, Sven Aage Christian Heiberg</i> 1. 7.1895 Århus 2. 1.1912 Århus Svane 1915,2 (2) †1964 Labor.forst. i Guayaquil.</p> <p><i>Boserup, Axel Knud</i> 23. 3.1893 Kbh. 1. 8.1910 Præstø, Tårnbæk og Charl. 1914,1 (2) DFH stud. 1.11.16- 1. 5.18 Java kem. 18- 20 Island Reykjavik prov. 20- 21 Fåborg prov. Odense prov. Holbæk prov. Næstved Svane prov. 37- 1. 2.46 Haverslev ap. 8. 1.46 (bev.) - 1.11.58</p>
<p>1918,1 <i>Albrechtsen, Karl</i> 18. 3.1895 Ringe 1. 3.1912 Odense Svane 1916,1 (12) †24.5.1966 Repr. f. A/S Mecobenzon, Kbh. Fhv. militerap. i holl. tjeneste. Bestm. i D.F. Kbh.s kr. 1919-21. <i>Andersen, Einar Thorvald</i> 10.12.1891 Svendborg 1. 1.1909 Stege 1913,1 (2) Århus Svane ap.m. ,</p>	

Navn fødselsdag og -år, -sted til farmacien, lærested medhj. eksamen (karakter til kand. eks.) Beskæftigelse Anm.	Navn fødselsdag og -år, -sted til farmacien, lærested medhj. eksamen (karakter til kand. eks.) Beskæftigelse Anm.
Bræmer, Otto Andreas 13. 2.1895 Fåborg 1. 4.1912 Kbh. Vaisenhus 1916,1 (2) †21.5.1964 Pens. prov. Fm. f. D.F. Viborg-Thisted kr. 1921-23. Christensen, Alfred 3. 9.1895 Østerbølle s. 28. 3.1912 Fjerritslev 1915,2 (2) †20.5.1973 Bjerringbro ap.m. Århus Svane ap.m. DFH stud. 1. 5.16- 1. 5.18 Ålestrup prov. 1. 5.18- 1.11.20 Kbh. Fasan prov. 1. 1.23- 1. 3.27 Rødby prov. 1. 1.31- 1.11.32 Glostrup prov. 1.11.32- 1.11.47 Roslev ap. 21. 7.47 (bev.) Lyngby Ulrikkenborg ap. 1. 6.57 (bev.) - 1.10.65	Vejle Løve prov. 1. 5.18- 1. 5.19 Qvists lab. cand. 1. 5.19- 1.11.20 Fr.havn Løve prov. 1.11.20- 1. 7.45 Sindal ap. 4. 5.45 (bev.) Ålborg Budolfi ap. 3.12.52 (bev.) Kasserer i D.A. Ålborg-Hjørring kr. 1947. Flagstad, Gerhard Alexius Castberg 11.11.1893 Fanefjord 1. 1.1913 Kbh. Trianglen 1916,2 (2) Ansat i Apodan A/S, Kbh. Bestm. D.F. 1933-34. Frandsen, Kjeld Ove 27. 4.1895 Toxværd s. 1. 3.1912 Næstved Løve 1915,2 (1) †20.6.1966 Karise ap.m. 1.11.15- 1.11.16 DFH stud. 1.11.16- 1. 5.18 Næstved Løve prov 1. 5.18- 1.11.18 Medicinalco cand. 1.11.18- 25 Kbh. Hjørte ap. 27. 3.25 (bev.) - 1. 7.30
Christensen, Christian Tage William Egede 26.12.1894 Varde 1. 3.1913 Odense Sct. Knuds 1916,2 (1) DFH stud. 1.11.16- 1. 5.18 Varde prov. 1. 5.18- 20 Esbjerg Krone prov. 21- 31 Hellerup prov. 21- 1. 1.47 Gram ap. 15.11.46 (bev.) Odense Bryggergården ap. 8. 3.56 (bev.) - 1. 1.65	Falkonerghds.fabr. dir. 30- 36 Nakskov Nybro prov. Fries, Jørgen 7. 2.1895 Kbh. 4.1912 Fredericia Axeltoirvs 1916,1 (2) †7.10.1962 Næstved Svane ap.m. 1. 5.16- 1.11.16 DFH stud. 1.11.16- 1. 5.18 Haderslev Løve prov. 1. 5.18- 31 Vordingborg ap. 19. 6.31 (bev.) Form. f. D.F. Haderslev-Tønder kr. 1926 -31. Bestm. (næstm.) i D.A. søndre sjæll. kr. 38, form. 39-60. Kredsvalgt repr. i D.A. 40-60. Medl. af D.A.s taksationsn. 52. R*. 57.
Næstm. i D.A. Sdr.jyll. kr. 1952-56. Christensen, Niels Peter 11. 6.1895 Kbh. 1. 2.1911 Kbh. Vesterbro 1915 (1) †9.11.1934 Prov. på Griffenfeld a., Kbh. Christiansen, Erling 30. 8.1893 Thyrsting 1. 7.1910 Saks København 1913 (1) †21. 8.1951 Prokurist i H. Struers chemiske lab., Kbh. Aut. translator og tolk i engelsk 1921. Best.mdl. Kemikaliebranchefor. 42, næstmfd. 43.	Gade, Felix Oswald Niels 19. 7.1892 Kbh. 1. 8.1911 Ringkøbing 1915,1 (1) †11.11.1969 Ringkøbing ap.m. 1. 5.15- 1.11.16 DFH stud. 1.11.16- 1. 5.18 Ringkøbing prov 1. 5.18- 1. 5.19 Kbh. Kgl. Fred. prov 1. 7.19- 1.10.23 Kbh. Øresund prov. 1.11.23- 1. 7.28 Medicinalrevisor 1. 7.28- 1.10.42 Kbh. Archiv ap. 13. 7.42 (bev.) - 1. 8.67
Ekstrøm, Karl Edvin Karlsson 25.12.1894 Hornstrup s. 1. 5.1912 Vejle Løve 1915,2 (1) †28.10.1970 Vejle Løve ap.m. 1.11.15- 1.11.16 DFH stud. 1.11.16- 1. 5.18	Bestm. i Farm. Læseselskab 1927. Gelting-Hansen, Svend Aage 16. 4.1895 Nyborg 1. 8.1912 Odense Løve

Navn fødselsdag og -år, -sted til farmacien, lærested medhj. eksamen (karakter til kand. eks.) Beskæftigelse Anm.	Navn fødselsdag og -år, -sted til farmacien, lærested medhj. eksamen (karakter til kand. eks.) Beskæftigelse Anm.
30. 1.1911 Kbh. Gl. Torvs 1914 (2) †12.2.1920	- 1.12.59 Best.mdl. (sekr.) i D.A. Viborg-Thisted kr. 1943-46.
Jensen, Peter Erik Kieler 12. 5.1897 Saltøby 1. 6.1913 Silkeborg 1916 (2) †4.11.1935 Prov. på Stege a.	Lindberg, Adam Johannes 8. 9.1893 Fakse 1. 1.1911 Kalundborg Svane og Karise 1915,1 (2) Pens. prov.
Kofoed, Karen Margrethe, se fru Hartlund	Ludwigsen, Niels Børge 22.10.1892 Skive 1.11.1909 Randers Svane 1913,2 (2) †8.3.1963 Indehaver af Nakskov Materialhandel.
Kolbæk, Svend Aage Svendsen 14.10.1896 Vejle 1. 2.1913 Vejle Svane 1916,2 (1) DFH stud. 1.11.16- 1. 5.18 Rudkøbing prov. 1. 5.18- 1. 8.18 soldat 1. 8.18- 1. 4.19 Kbh. Ægir prov. 1. 5.19-15. 9.19 Kbh. Rådhus prov 1.10.19- 1. 5.20 Rudkøbing prov. 15. 7.20- 1. 9.46 Årup ap. 9. 7.46 (bev.) - 1.11.69	Munk, Karen Margrethe, se fru Ankjær
Krumhardt, Axel 25.12.1886 Kbh. 4.1903 Kbh. Vesterbro 1906,2 (1) †12.5.1962 Ferritslev ap.m. 1.11.06- 1.11.07 Haslev ap.m. 1.11.07- 1.11.09 St. Heddinge ap.m. 1.11.09- 1.11.11 Rønne ap.m. 1.11.11- 1.11.13 Vejle Løve ap.m. 1.12.14- 1. 8.15 Nakskov Nybro ap.m. 1. 8.15- 1.11.16 DFH stud. 1.11.16- 1. 5.18 Præstø prov. 1. 5.18- 1. 7.20 Frederiksværk ap. 3. 8.20 (bev.)	Müller, Axel Eggert 24.1.1896 Kbh. 1. 9.1912 Kbh. Kong Salomon 1916 (1) †25.3.1956 Filmoperatørexamen 1951. Møller, Arne Poul Johannes 25. 7.1893 Bælum 1.11.1911 Bogense og Kbh. Chr.havn 1915 (2) †1.9.1947 Prov. på Løve a., Nakskov
Larsen, Laura Marie, se fru Hansen	Møller, Elise Christine 4.11.1882 Drøsselbjerg s. 2.1913 Kbh. Sølvtorvets 1916 (1) †16.10.1924
Levinsen, Carsten Emmanuel 17.11.1885 Sønderup 1. 4.1906 Kbh. Vesterbro 1910,1 (2) Hornslet ap.m. 1. 5.10- 1.11.10 Århus Svane ap.m. 1.11.12- 1.11.13 Fredensborg ap.m. 1. 5.15- 1.11.15 DFH stud. 1.11.16- 1. 5.18 Kbh. Gl. Torv prov. 1. 5.18- 1.11.18 Tårnbæk prov. 1.11.18- 1. 5.19 Kbh. Svane prov. 1. 5.19- 1. 7.20 Kbh. Vesterbro prov. 1. 7.20- 1.11.41 Hundborg ap. 25. 9.41 (bev.) Vejle Gorms ap. 31.12.48 (bev.)	Mørch, Carl Otto 13. 7.1894 Ålborg 1. 8.1910 Ålborg Svane, Løkken og Ålborg Budolfi 1914,2 (1) †26.10.1966 Kemiker i Sadolin & Holmblad A/S Lak- fabrik.
	Nielsen, Frants Otto 18. 4.1896 Randers 20. 8.1911 Randers Krone 1915,1 (1) Militærapoteker (I Kl.) i holl. tjeneste, Bandoeng.
	Olsen, Inge Marie 27. 2.1895 Ålborg 15. 7.1912 Skagen og Hjørring Svane 1915,2 (1) Hjørring Svane ap.m. 1.11.15- 1.11.16 DFH stud. 1.11.16- 1. 5.18 Brønderslev prov. Frederikshavn Svane prov.

Navn fødselsdag og -år, -sted til farmacien, lærested medhj. eksamen (karakter til kand. eks.) Beskæftigelse Anm.	Navn fødselsdag og -år, -sted til farmacien, lærested medhj. eksamen (karakter til kand. eks.) Beskæftigelse Anm.
Stat. seruminstitut ass. 1. 5.18– 1.11.18 Dethlefsen & Meyer lab. 1.11.18– 1. 6.19 DFH ass. 1. 6.19– Zürich 25– 26 Zürich 26– 27 DFH lektor 1.11.28 docent 1. 4.32 prof. 1. 4.36 rektor 1. 9.60– 67	Thyholm ap. 20. 5.44 (bev.) – 1.10.69 Afdl.konsulent ved Danmarks Læge- planteinds. 43–44. Best.mdl. (sekretær) i D. A. Viborg-Thisted kr. 1946–49. <i>Sengeløv, Kai Aage Julius</i> 10.10.1894 Kbh. 1. 9.1912 Kbh. Løve 1916,1 (2) Ansat i firma: A/S Nord. Kabel- og Trådfabriker, Kbh.
Sygehusap., Rigshospitalets a., Kbh. 1928 –67. Univ. guldmed. 23, dr. scient i Pa- ris 28, dr. phil i Kbh. 29. Eksaminator ved farm. Mhp. eks. 29–58. Medl. af best. for univ. med.-hist. museum 30. Farm. konsul. sammesteds 54. Bestm. i Danm. farm. Selskab 30. Fmd. 40–43. Medred. af D. Tidsskr. f. Farm. 31, red. 33. Medl. af Farmakopékomm. af 33 og af 54. Prof. (i Farmaci) v. farm. Læreanstalt 36. Ekstraord. medl. af Det medicinske Sel- skab i Kbh. 38. R*. 41. Medl. af Akade- miet f. de tekn. Videnskaber 43. Næst- fm. for Statens Husholdningsråd 43–55. Korrespond. Medl. af Norsk farm. S. 46. Danm. farm. S. Guldmed. 47. Medl. af Komm. vedr. Apoteksvæsenet 47. Medl. af det nordiske farmakopéavn 48. D.M. 51. Æresmedl. af Finlands farmaceutiska förening 51. S. N. 3. Æresmedl. af Sve- riges Farmaceutiska Förening 54. Rep. f. de nord. lande i F. I. P.'s bureau 55. Dr. h. c. v. Techn. Hochschule i Zürich 55. Medl. af voldgiftsnævnet vedr. apoteks- overtagelser 55. Medl. af eksamenskomm. f. discipeksamen 56, fmd. 60. Æresmedl. af Dansk med.hist. S. 57. Æresmedl. af D. A. 58. Medl. af assistentnævnet 58, fmd. 60. Høst Madsen-medailen 60. Fmd. f. discipelnævnet 60. Korrespond. medl. af Schweizerischen Apothekerverein. K*. 63. Medl. af l'Akademie de Pharmacie de Paris 65. Æresmedl. af American Phar- maceutical Association 65. Alfr. Benzons legat 66. Lederle prisen 67. Eksamina- tor- og censor-suppl. v. ass.eks. -68. I.F. 2. 68. Fi.H.R. 22 68. Fm. for best. for fon- den t. bevar. af gammelt dansk apoteks- inventar 72. H. C. Ørsted-medalje i guld 72.	<i>Stephensen, Ingeborg, se fru Arboe</i> <i>Svane, Hans Albert Hermansen</i> 3. 3.1896 Marstal 1.1912 Nyborg 1915,2 (2) Horsens Sdr.gade ap.m. 1.11.15– 1.11.16 DFH stud. 1.11.16– 1. 5.18 Marstal hjælpeap. best. 1. 5.18– 1. 1.25 Stykkisholm ap. 9. 9.25 (bev.) Isafjord ap. 10.44 <i>Thorarsen, Oddur Carl</i> 24.11.1894 Akureyri Akureyri og Kbh. Krone 1916,2 (1) 1964 DFH stud. 1.11.16– 1. 5.18 Akureyri ap. 17.12.19 (bev.) – 63 <i>Thorarensen, Stéfan</i> 31. 7.1891 Akureyri 1.10.1912 Akureyri og Kbh. Chr.havn 1916,2 (1) Reykjavik, DFH stud. 1.11.16– 1. 5.18 Reykjavik Laugavegs ap. 19– 63 <i>Thorsteinsson, Thorsteinn Scheving</i> 11. 2.1890 Brjanslæk 4.1911 Reykjavik 1915,1 (2) Rudkøbing ap.m. 1.11.16– 1. 5.17 DFH stud. 1. 5.17– 1. 5.18 Reykjavik ap. 15. 7.19 (bev.) – 62 Østr. konsul. <i>Thostrup, Carl Krieger</i> 12. 9.1895 Gedsted 1. 4.1912 Århus Sct. Clemens og Svane 1916,1 (2) Varde ap.m. 1. 5.16– 1.11.16 DFH stud. 1.11.16– 1. 5.18 Esbjerg Neptun prov. 1. 8.25– 1.11.44 Årup prov. 1.11.44– 1. 6.45 Århus Svane prov. 1. 6.45– 1. 9.47
<i>Schytte, Axel</i> 29.12.1895 Hjallesø 1. 8.1912 Kbh. Godthåb 1916,1 (1) Haslev ap.m. 1. 5.16– 1.11.16 DFH stud. 1.11.16– 1. 5.18 Kbh. Frihavns pro. 1. 5.18– 1. 8.44	

Navn
fødselsdag og -år, -sted
til farmacien, lærested
medhj. eksamen (karakter til kand. eks.)
Beskæftigelse
Anm.

Navn
fødselsdag og -år, -sted
til farmacien, lærested
medhj. eksamen (karakter til kand. eks.)
Beskæftigelse
Anm.

Skjern ap. 21. 7.47 (bev.)
Esbjerg Neptun ap. 29.11.54 (bev.)
- 1.10.66
Bestm. (næstf.) i D.F. Ribe-Ringkøbing
kr. 1934. Form. 36-44. Kredsvalgt medl.
(Ribe-Ringkøbing kr.) af D. A.s hoved-
best. 52-58. Form. f. D. A. Ribe-Ring-
købing kr. 52-58. Næstfm. 58-63.
Torstensson, Valdemar Niels Frantz
8. 6.1894 Kastrup
15.10.1910 Kbh. Blågårds
1914 (2)
†9.1.1952
Pens. prov. Prov. på Mariager a. 1922-28.
Wengel, Johan Julius
6. 3.1892 Ringsted
1. 6.1911 Roskilde Dom og Ringsted
1914 (2)
†21.10.1955
Vejen ap.m. 1.11.14- 1. 5.15
Viborg Løve ap.m. 1.11.16- 1. 5.17
DFH stud. 1. 5.17- 1. 5.18
Kbh. Vaisenhus prov. 1. 8.18- 1. 1.19
Kbh. Svane prov. 1. 1.19- 1. 1.20
Ringsted prov. 1. 1.20- 1. 1.21
Udlandet 1. 1.21- 1. 5.21
Ringsted prov. 1. 5.21- 1. 1.31
Ringsted ap. 17. 9.31 (bev.)
Waarst, Oskar
25.12.1895 Sæby
1. 9.1912 Sæby
1916 (2)
†16.2.1948
Indh. af Jordbrugslaboratoriet, Kbh.
Zachau, Paul
4.12.1894 Odense
1. 3.1912 Odense Svane
1915,2 (1)
Vrå ap.m.
DFH stud. 1.11.16- 1. 5.18
Assens prov 1. 5.18- 1. 5.27
Nakskov Løve prov 1. 5.27- 1. 8.28
Odense Sct. Hans prov. 1. 8.28- 1.12.31
Ordrupvejs prov. 1.12.31- 1. 7.46
Nakskov Løve ap. 3. 7.46 (bev.)
- 1. 1.68

Hoffmann (f. Frederiksen), Elisabeth
Thora, Louise
14. 7.1893 Kbh.
1. 2.1912 Kbh. Sct. Pauls
1915,2 (1)
Nygaard (Rodahl), Thorvald Olaf
6.11.1890 Kbh.
1. 9.1912 Kbh. Nørrebro
1915,2 (2)
†17.10.1961
Indeh. af »Medicinal-Magasinet», Tige-
rens fabr. og mæglerkont. Statseksam.
ejendomsægler 1946.
Petersen, Aage
4.12.1894 Skanderborg
15. 2.1913 Kolding Løve
1916 (2)
†5.10.1922

1919

Andersen, Alfred Niels Skriver
10. 9.1890 Nibe
12. 7.1906 Ålborg Svane
1910,1 (1)
Skibby ap.m. 1. 5.1912- 1. 1.1915
Stenlille ap.m. 1. 1.1915- 1. 5.1918
DFH stud. 1. 5.1918- 1.11.1919
Kbh. Gefion prov. 1.11.1919- 1. 9.1921
Holl. Indien 1. 9.1921- 1. 6.1931
Ebeltoft ap. 20. 6.1931 (bev.)
- 1. 7.1960
Militærapoteker 1. kl. (kaptajn) i den
kgf. nederl. ind. hær 1921-31. Form.
i D. A. Århus-Randers kr. 51-57. Bestm.
i den holl. ind. ap.for. 26-31. Docent v.
den holl. ind. lægeskole i Soerabaja 25-
27. Udarbejdede og udgav i 40 Ebel-
toft Apothek gennem 125 Aar 1815-1940
med et supplement i 47. Bosat i Span-
nien: Villa »Mols«, Calle Mira Sierra,
Fuengirola, Malaga, España.
Andersen, Anders Christian
12. 2.1878 Esbjerg
1. 5.1894 Odense Svane
1898 (2)
†1943
Pens. prov. Lærer i varekundskab ved den
fynske handelsdagsskole.

Bauer, Karen, se fru Prehn

1918,2

Frederiksen, Elisabeth Thora Louise,
se fru *Hoffmann*

Navn
fødselsdag og -år, -sted
til farmacien, lærested
medhj. eksamen (karakter til kand. eks.)
Beskæftigelse
Anm.

Navn
fødselsdag og -år, -sted
til farmacien, lærested
medhj. eksamen (karakter til kand. eks.)
Beskæftigelse
Anm.

Bruhn, Svend Rosendahl

15. 3.1897 Esbjerg
1. 7.1913 Esbjerg Neptun
1917,1 (2)

Bruun, Karl

19.11.1897 Galten
1. 3.1914 Odense Sct. Hans
1917,2 (2)
Pens. prov.

Baadslund, Oluf Holger Sørensen

1. 3.1889 Kbh.
19. 4.1912 Rudkøbing
1916 (2)
†23.8.1945
DFH stud. 1. 5.18- 1.11.19
Kbh. Istedgade prov. - 1. 4.30
Kbh. Kgl. Hof ap. 27. 3.30 (bev.)
Folkloristiske og kunstindustrielle studier 1926-30.

Dahl, Otto Berthel Bjødstrup

13.10.1897 Frederiksberg
8.1914 Nakskov Løve
1918,1 (2)
DFH stud. 1. 5.18- 1.11.19
Kbh. Sct. Matthæus prov 19- 42
Kbh. Hjorte prov 42- 46
Kbh. Kgl. Hof ap. 8. 2.46 (bev.)
- 1.11.70

Deleuran, Albert Victor Isaac Daniel

30.12.1897 La Bastide, Frankrig
8.1914 Nakskov Løve
1918,1 (2)
Tandlæge i Vejle.

Eilschou, Christian Cornelius

3. 12.1897 Svendborg
3. 7.1914 Slagelse Svane og Nyk. S.
1918,1 (2)
DFH stud. 1. 5.18- 1.11.19
Hørsholm prov. 1. 6.21- 1. 4.23
Kbh. Archiv prov. 1. 6.23- 1. 5.24
Nykøbing S. ap. 29.11.24 (bev.)
- 1. 1.73
Skr. i D. A. nordre sj. kr. 1935, næstfm.
38-44.

Eriksen, Helge Emanuel

3. 9.1896 Fredericia
1. 5.1913 Kbh. Sorte Hest
1916,2 (2)
Fabrikant i Fredericia, firma: I. C. Eriksen & Co.

Freese, Carlo Sloth

27. 8.1895 Fredericia
22.11.1911 Fredericia Løve
1915 (2)
†10.11.1952
Fredericia Løve ap.m.
DFH stud. 1. 5.18- 1.11.19

Java kem.

Tåstrup prov.
Ordrup prov. 1. 2.35- 1. 5.36
Kbh. Gl. Torv prov. 1. 5.36- 47
Grindsted ap. 21. 7.47 (bev.)

Friderichsen, Poul Rasmus Høtzermann

6.11.1895 Kbh.
1. 9.1912 Kbh. Gl. Torvs
1916,1 (2)
Sukkerkemiker p. Java
Galster, Elisabeth Charlotte
20. 8.1897 Nørresundby
1. 8.1914 Nørresundby
1918,1 (2)
DFH stud. 1. 5.18- 1.11.19
Odense Sct. Hans prov. 1.11.19- 1. 5.20
Gentofte prov 1. 5.20- 1.11.21
Hadsten pro. 1.11.21- 1. 4.23
Kalundborg prov. 1. 4.23- 1. 5.24
Saltum prov. 1.11.24- 1.11.26
Ringsted pro. 1.11.26- 1. 6.36
Næstved Svane prov. 1. 7.36- 1. 5.37
Roskilde Dom prov. 1. 5.37- 1.12.48
Holsted ap. 1. 7.48 (bev.)
Århus Marselisborg ap. 15. 4.57 (bev.)
- 1. 4.67

Glerum (Nielsen), Jens

5. 6.1891 Aastofte, Asnæs s.
1. 8.1912 Kalundborg Svane
1916,1 (2)
Pens. prov.
Bestm. i D.F. Årh.-Rand. kr. 1921-27,
revisor i samme 27-29. Næstfm. 29-38,
atter revisor 38-42.
Granlie, Nathanael Carl
16.10.1889 Nykøbing M.
8.1908 Ålborg Østerbro og Hårby
1912 (2)
†19.4.1925

Hansen, Hans Frederik

9. 6.1895 Albøge
1.10.1912 Ferritslev
1916,1 (1)
†23.1.1968
Ferritslev ap.m. 1. 5.16- 1. 3.18
DFH stud. 1. 5.18- 1.11.19
Nyborg Løve prov. 1.11.19- 1. 1.46
Hvalsø ap. 15.11.46 (bev.)
Skanderborg ap. 25. 6.56 (bev.)
- 1. 7.65
Revisor i D.F. Fyns kr. 1938-44. Næstfm.
i D.A. ndr. sj. kr. 51-56.

Hansen, Otto Lindemark, se Lindemark**Hegner, Georg**

24. 6.1897 Kbh.

Navn fødselsdag og -år, -sted til farmacien, lærested medhj. eksamen (karakter til kand. eks.) Beskæftigelse Anm.	Navn fødselsdag og -år, -sted til farmacien, lærested medhj. eksamen (karakter til kand. eks.) Beskæftigelse Anm.
1. 2.1914 Kbh. Nørrebro 1917,2 (1) Driftsinspektør v. Carlsberg Bryggerierne, Kbh.	1918 (2) †13.3.1950 DFH stud. 1. 5.18- 1.11.19
<i>Herholdt-Petersen (f. Granlie), Carla Nathalie</i> 16.10.1888 Nykøbing M. 2.11.1914 Kbh. Steno 1917,2 (1) Fast vidensk. assist. ved Landbohøjskolen forsøgslab. 1921-29. Jurid. embeds- eks. 12.	Kerteminde prov. Bogense prov. Odense Løve prov. Hurup ap. 9.10.48 (bev.) <i>Kinch, Carl Christian</i> 19. 4.1897 Bogense 1. 8.1913 Fredericia Løve 1917 (1) †13.2.1949
<i>Herskind, Axel Peder Christian</i> 4.10.1896 Ø. Vrå 15. 8.1913 Nørresundby 1917 (1) †April 1948 Direktør for A/S Efnagerd Reykjavikur, Reykjavik, fra 1926. Prov. på Lauge- vega a. 23-26.	DFH stud. 1. 5.18- 1.11.19 Holsted prov. 1.11.19 best. 1. 8.23- 1. 3.24 Odense Svane prov. - 1. 5.43 Højer best. 1. 5.43 ap. 14. 3.45 (bev.) Bestm. i D.F. Fyns kr., form. 1931-40, bestm. i Forsikringsfor. f. Farm. i Danm. til 45.
<i>Hoppe, Knud Regnar</i> 23. 8.1897 Kbh. 1. 3.1917 Kbh. Løve 1917 (2) †16. 4.1928	<i>Klem, Georg Severin Christian</i> 15. 7.1897 Hammel 1. 2.1914 Vejle Løve 1917,2 (1) DFH stud. 1. 5.18- 1.11.19
<i>Hyldahl, Anna Mariane</i> 20.11.1890 Holstebro 2.1909 Holstebro 1912,2 (2) Pens. prov. Revisor i D.F. Ribe-Ringk. kr. 1933-37.	Kbh. Krone prov. 19- 20 Randers Løve prov. 20- 21 Hammel prov. 21- 31 Århus Løve prov. 31- 35 Hillerød Fr.borg prov. 36- 47 Fredensborg ap. 21. 7.47 (bev.) - 1.10.64
<i>Jalling, Niels Olaf</i> 5.11.1897 Præstø 14. 7.1913 Præstø 1917,1 (1) Filialdirektør f. H. Struers chem. labora- torium, filial i Århus.	<i>Kornerup, Else</i> 28. 5.1897 Kbh. 1. 3.1914 Holbæk Elefant 1917,2 (1) Holsted ap.m. 1.11.17- 1. 5.18 DFH stud. 1. 5.18- 1.11.19
<i>Jensen, Gerhardt Marius</i> 16. 6.1895 Ølby 1. 6.1912 Herning 1916,1 (2)	Kbh. Fr.berg Allé prov. 1.11.19- 1. 9.21 Schweiz cand. 1. 9.21- 1.12.22 Ebeltoft prov. 1. 2.23- 1. 2.28 Tåstrup prov. 1. 2.28- 29 Kbh. Stjerne prov. 29- 10.47 Hornslet ap. 7. 8.47 (bev.) - 1.10.64
<i>Jensen, Niels Adolph Greisen</i> 26. 8.1896 Århus 1. 8.1913 Århus Sct. Clemens 1917,1 (2) Grosserer og fabrikant i Århus, firma: »Adolph Jensen«.	Næstfm. i D.A. Århus-Randers kr. 1955-56.
<i>Jespersen, Anna</i> 2. 9.1891 Skælskør 1. 7.1913 Skælskør 1917 (2) †September 1926 Ass. på Steins lab., Kbh.	<i>Kristensen, Christen Johan</i> 16. 2.1896 Ålborg 1. 2.1913 Ålborg Østerbro 1917,1 (2) Afdls.leder i A/S Mecobenzon. Kbh.
<i>Jessen, Hans Henrik</i> 6.10.1898 Bogense 9.1914 Bogense	<i>Kurtzhals, Hans Christian Lindholm</i> 6. 7.1896 Odense 8.1913 Kbh. Sønderbro

Navn

fødselsdag og -år, -sted
til farmacien, lærested
medhj. eksamen (karakter til kand. eks.)
Beskæftigelse
Anm.

Navn

fødselsdag og -år, -sted
til farmacien, lærested
medhj. eksamen (karakter til kand. eks.)
Beskæftigelse
Anm.

1917 (1)
†30.12.1952
Ass. i De danske Spritfabr. 1919–21. Ap.
på Java 21–45. Drifsl. på A/S »Danapin«,
Valby, 45–51.

Larsen, Jens Richard Herman

22. 9.1897 Hørsholm

1. 1.1914 Hørsholm

1917, 2 (2)

Kontrolør ved statens kontrol m. guld-
og sølvarbejder, Kbh. Tidl. indehaver af
Mineralvandsfabr. »Frederiksborg«, Hill-
erød.

Lerche, Hother

5. 3.1893 Grenå

1. 8.1911 Grenå

1915, 1 (2)

Fabrikant i Kbh.

Lindemark (Hansen), Otto

27. 4.1897 Stege

1. 2.1913 Præstø

1916, 2 (1)

Næstved Svane ap.m. 1.11.16– 1. 5.18

DFH stud. 1. 5.18– 1.11.19

Næstved Svane prov. 1.11.19– 1. 2.23

Vejle St. Thomas prov. 1. 2.23– 1. 8.47

Vejle St. Thomas ap. 21. 7.47 (bev.)

- 1. 1.70

Rev. i D.F. Horsens-Vejle kr. 1915–36.

Besv. af firmaet P. Brøstes prisøpg. 43.

Organisator af og konsulent v. »Dan-

marks Lægeplanteindsamling« 43. Forf.

af »Vore giftige blomsterplanter« 63.

Lindgren, Karl Mikael

3. 4.1896 Karebæk s.

1. 9.1913 Århus Løve

1917 (2)

†3.9.1948

DFH stud. 1. 5.18– 1.11.19

Reykjavik prov. 19– 21

Saudarkrok, Island ap. 21– 28

Middelfart ap. 28.11.29 (bev.)

Afd.konsulent ved Danm. lægeplanteinds.

1943–46

Lorenzen, Aage

16. 1.1897 Ålborg

15. 8.1913 Ålborg Svane

1917, 1 (1)

Fhv. driftsinspektør, mineralvandsfabri-

ken, Tuborgs Bryggerier, Hellerup.

Madsen, Helge Gunnar Torkild

27. 8.1887 Kbh.

5.1914 Kbh. Vaisenhus

1918 (1)

†August 1958

Overlærer i Kbh.

Madsen (f. Mogensen), Jensine Magda

Kristine

9.11.1898 Give

4.11.1914 Brædstrup

1918, 1 (1)

Pens. prov. Medl. af Kbh.s Borgerrepræ-

sentation 1950–54.

Mangelsen, Karl Julius

15. 9.1898 Ålborg

8. 7.1914 Struer

1918 (2)

†5.10.1951

DFH stud.

1. 5.18– 1.11.19

Hillerød Fr.borg prov

Kbh. Sct. Pauls prov

Kbh. Gyldenløve prov. 32– 46

Balling ap. 3. 5.46 (bev.)

Revisor i D.F. 1936–46. Best.suppl. i Det

pharmaceutiske Understøttelsesselskab 39.

Best.mdl. 42–46. Best.suppl. i Farm. Pens-

sionsk. 42. Best.mdl. 43–46. Form. for

D.A. Viborg-Thisted kr. 48–51. Kreds-

valgt best.mdl. af D. A. hovedbest. 48–51.

Mogensen, Jensine Magde Kristine,

se fru Madsen

Mortensen, Carl Johan

31. 3.1892 Kumla Sverige

1. 7.1914 Varde og Nakskov Løve

1918, 1 (1)

†7.12.1965

Pens. prov. 1959. Bestm. (nfm.) i D.F.

Loll.-Falst. kreds 29. Form. 30–41.

Mørch, Johan Rudolf

17. 4.1896 Ålborg

1. 8.1913 Farsø

1917 (1)

†11.2.1936

Afd.forst. på Statens Seruminst. 1931.

Lektor i bakteriologi og sterilisations-

teknik på DFH 31.

Nielsen, Christian Oliver

14.11.1896 Vanløse

31. 8.1913 Kbh. Godthåb

1917, 1 (2)

†6.9.1972

St. Heddinge ap.m. 1. 5.17– 1. 5.18

DFH stud. 1. 5.18– 1.11.19

Kbh. H. C. Ørsted prov.

Kbh. Smallegade prov.

Kbh. Blågård prov.

Kbh. Østerfælled prov. 1.11.33– 1.11.46

Rødby ap. 17.10.46 (bev.)

Kbh. Dyveke ap. 21.12.56 (bev.)

- 1.12.66

Navn fødselsdag og -år, -sted til farmacien, lærested medhj. eksamen (karakter til kand. eks.) Beskæftigelse Anm.	Navn fødselsdag og -år, -sted til farmacien, lærested medhj. eksamen (karakter til kand. eks.) Beskæftigelse Anm.
Best.suppl. i D.F. Kbh kr. 1932. Næstfm. 34, form. 35-40. Best.suppl. i D.F.s Pladsledighedsf. 36, best.mdl. 37, næstfmd. 38, fmd. 39-41. Afdel.konsulent ved Danmarks Lægeplanteinds. 44-46. Fm. i D.A. Lolland-Falster kr. 47-58. Kredsvalgt repr. i D.A. 49-58.	Poulsen, Sven Alexander 19. 5.1897 Frederiksberg 1. 8.1913 Brovst 1917,1 (1) Brovst ap.m. 1. 5.17- 1. 8.17 Viborg Svane ap.m. 1. 8.17- 1. 5.18 DFH stud. 1. 5.18- 1.11.19 Brovst prov. 1.11.19- 1. 2.20 Ringkøbing prov. 1. 3.20- 1. 2.21 Sønderborg Løve prov. 1. 2.21- 1.10.40 Åbenrå Løve best. 1.10.40- 1. 1.46 Århus Sct. Pauls ap. 21. 9.46 (bev.) Århus Trøjborg ap. 22. 3.55 (bev.) - 1. 5.67
Nielsen, Jens, se Glerum	Form. i D.F. Haderslev-Tønder kr. 1932-38. Medl. af D.F.s hovedbest. 38-40. Bestmdl. (sekr.) i D.A. sønderjysk kr. 42-46. Rådg. f. retslægerrådet 51. Medl. af D.A.s forretningsudvalg 52. Kredsrepr. (Århus-Randers kr.) i D.A.s hovedbest. 48-61. Form. f. D.A. Århus-Randers kr. 48-52. Næstfm. i D.A. 54. Fm. 59-61. Næstfm. 62. Medl. af D.A. taksationsnævn 56-59. Best.mdl. i forening. f. familieplanlægning 60. R* 61.
Nielsen, Søren Marius 5. 1.1896 Kjellerup 1. 1.1913 Kjellerup 1916,2 (2) Inspektør v. Statskontrollen med Mejeri-produkter og æg m. m. i Århus. R*.	Prehn (f. Bauer), Karen 14.10.1895 Rudkøbing 1. 8.1912 Rudkøbing 1916,1 (2) †30.7.1966 Assistent ved Steins lab., Kbh.
Nissen, Preben Ditlev Frederik 18.11.1895 Ebeltoft 1. 8.1912 Stege 1916 (1) †2.8.1941 Prov. på Thisted Svane a.	Rasmussen, Karl Marius Meldgaard 16. 5.1896 Kølkær 1. 9.1913 Randers Løve 1917,1 (1) †5.6.1966
Ostermann, Svend 10. 6.1895 Frederiksberg 1. 8.1914 Kbh. Gl. Torvs 1918 (1) †13.10.1954 DFH stud. 1. 5.18- 1.11.19 Kbh. Østerbro prov. Kbh. Falken prov. Kbh. Sorte Hest prov. - 48 Dronninglund ap. 30.10.47 (bev.) Best.mdl. i D.F.s pladsledighedsfond 1938-47.	Herning Løve ap.m. 1. 5.17- 1. 5.18 DFH stud. 1. 5.18- 1.11.19 Kbh. Trianglen prov 1.11.19- 1. 5.20 Skive Svane prov. 1. 1.21- 1. 9.24 Herning Løve prov. 1.10.24- 1.10.35 Århus Løve prov. 1.10.36- 1.10.46 Galten ap. 9. 7.46 (bev.) Kolding Løve ap. 13.12.54 (bev.) - 1. 7.66
Overlade, Jenny Constance 19. 7.1895 Kbh. 1. 8.1913 Kbh. Falken 1917 (1) †17.4.1950 Otterup ap.m. 1. 5.17- 1. 5.18 DFH stud. 1. 5.18- 1.11.19 Kbh. Krone prov. 1.11.19- 1. 5.22 Udlandet 27 Kbh. Amagerbro prov. 1. 8.33- 1.10.39 Borup prov. 39- 42 Øster Vrå ap. 5.10.46 (bev.)	Næstfm. i D.A. Århus-Randers kr. 1952-55.
Park, Ellen Marie se fru Storch-Nielsen	Rasmussen, Knud Gothard 5. 5.1897 Kølkær 1.11.1914 Nyborg Løve 1918,1 (1) Pens. prov. Bestm. i D.F. Haderslev-Tønder kr. 1925-26.
Pedersen Maximinus 29. 5.1897 Nykøbing M. 1. 9.1913 Brønderslev 1917,1 (1) †3.1.1960 Prov. p. Ballerup a. Tidligere margarine-fabrikant i Slagelse	Rasmussen, Rasmus Ejnar 29. 9.1897 Århus 1. 9.1914 Århus Løve

Navn
fødselsdag og -år, -sted
til farmacien, lærested
medhj. eksamen (karakter til kand. eks.)
Beskæftigelse
Anm.

Navn
fødselsdag og -år, -sted
til farmacien, lærested
medhj. eksamen (karakter til kand. eks.)
Beskæftigelse
Anm.

1918,1 (2)
†9.1.1970
DFH stud. 1. 5.18– 1.11.19
Århus Jernbane prov. 1.11.19– 1. 8.21
Odder prov. 1. 8.23– 1. 8.28
Fredericia Løve prov. 1. 8.28– 1. 6.49
Østbirk ap. 8. 3.49 (bev.)
Horsens Løve ap. 17. 7.59 (bev.)
– 1. 7.66

Reddelien, Niels Knud

13. 4.1896 Stubbekøbing
1. 4.1913 Stubbekøbing, Vesterborg og
Nykøbing F. Løve

1916,2 (2)
DFH stud. 1. 5.18– 1.11.19
Holbæk Elefant prov. 22– 30
Sorø prov. 31– 37
Horsens Svane prov. 37– 48
Havdrup ap. 9.10.48 (bev.)
– 1. 4.67

Schmidt, Sven Christian

29. 2.1896 Kbh.
9.1912 Kbh. H. C. Ørstedes
1916,1 (1)
†Marts 1971
Afdelingsforstander på Statens Serum-
institut (serologisk afdeling) 1931. Ass. s.
s. 22, laboratorieleder 26. D. kgl. Vid.
Selsk. Guldmed. 30. Dr. phil. 32 (Nogle
org. Forb.s Indvirkning på Difteritoksin).
R*. 39.

Storch-Nielsen (f. Park), Ellen Marie

20. 7.1896 Hesselager
8.1914 Frederiksberg Allé

1918 (2)
†28.3.1956

Torfason, Johanna Dagmar Magnusdottir

22. 6.1896 Arbæ, Island
1.12.1914 Isafjord og Kbh. Steno

1918,1 (1)

Ap. i Reykjavik, Idunn A. 1928–61. Ar-
tium, isl. 14. Sekr. i Islands Apoteker-
forening.

Videriksen, Peter Charles Skovlund

11. 6.1897 Hover s.
16. 6.1913 Assens

1917,1 (2)

†13.5.1966
DFH stud. 1. 5.18– 1.11.19
Århus Svane prov.
Herning Østergade prov.
Silkeborg Ørne prov. 33– 47
Vesterborg ap. 21 7.47 (bev.)
Fredericia Axeltorv ap. 12. 9.56 (bev.)
Østerbye, Paul Frederik
18. 9.1896 Århus

1.10.1912 Århus Jernbane

1916,1 (2)

†29.10.1970

Galten ap.m.

DFH stud. 1. 5.18– 1.11.19

Århus Søndergade prov. 19– 21

Rønne St. Torv prov. 22– 47

Skørping ap. 21. 7.47 (bev.)

Århus Munke ap. 5. 7.57 (bev.)

– 1. 4.66

Rev. i D. A. Århus-Randers kr. 1963–65.

Kasserer i D. A. Ålborg-Hjørring kr.

1920*Heise, Ellen*

20.11.1893 Kbh.

26. 7.1914 Frederikssund og Kbh.

Kgl. Hof

1918,1 (2)

†15.1.1973

DFH stud. 1. 5.18– 1. 5.20

Kbh. Allé prov. 1. 5.20– 1. 6.22

Kbh. Allé prov. 1.11.22–27. 8.42

Pens. prov.

*Nielsen, Marie, se fru Udsen**Udsen (f. Nielsen), Marie*

†10. 2.1896 Viborg

22. 6.1914 Slagelse Svane

1918,1 (1)

DFH stud. 1. 5.18– 1. 5.20

1921,1*Albrechtsen (f. Harboe), Kristy Sofie*

14. 9.1895 Kbh.

19. 8.1913 Randers Krone og Kbh.

Kong Salomon

1917,1 (2)

Hellerup ap.m. 1. 6.17– 1.11.19

DFH stud. 1. 5.19– 1. 5.21

*Andersen, Viggo Bjørnbak, se Bjørnbak-Andersen**Bauer, Axel*

9. 5.1898 Rudkøbing

1. 1.1915 Rudkøbing

1918,2 (1)

Frederiksh. Løve ap.m. 1.11.18– 1. 8.19

DFH stud. 1.11.19– 1. 5.21

Rudkøbing prov. 1. 8.23– 1. 1.24

Navn fødselsdag og -år, -sted til farmacien, lærested medhj. eksamen (karakter til kand. eks.) Beskæftigelse Anm.	Navn fødselsdag og -år, -sted til farmacien, lærested medhj. eksamen (karakter til kand. eks.) Beskæftigelse Anm.
best. 1. 1.24– 1. 7.25	9.12.1896 Nykøbing F.
ap. 29. 6.25 (bev.)	1. 2.1913 Nykøbing F. Svane
<i>Bech-Pedersen (Pedersen), Johannes</i>	1916,2 (1)
19. 2.1896 Kyvling-Lønborg s.	Stubbekøbing ap.m. 1.11.16– 1.11.19
1. 3.1915 Skive	DFH stud. 1.11.19– 1. 5.21
1918,2 (1)	Maribo prov. 1. 5.21– 1. 2.23
†28.12.1963	Hedensted prov. 1.11.49– 52
Holstebro Løve ap.m. 1.11.18– 1. 1.19	<i>Bondesen, Viggo</i>
DFH stud. 1.11.19– 1. 5.21	20.11.1896 Kbh.
Skive Løve prov. 1. 5.21– 1.10.47	1. 4.1916 Kbh. Løve
Hornslyd ap. 7. 8.47 (bev.)	1919,1 (1)
Bestm. i D.F. Viborg-Skive kr. 1922–41,	†19.5.1968
suppl. 43–47. Næstfm. i D. A. Horsens-	Kbh. Løve ap.m. 1. 5.19– 1.10.19
Vejle kr. 54.	DFH stud. 1.11.19– 1. 5.21
<i>Berentzen, Hans Kristian Frederik</i>	Kbh. Sct. Pauls prov. 1. 8.21– 1. 2.27
19.10.1897 Viborg	Kbh. Kultorvets kbh. 1. 2.27– 1. 5.32
1.12.1914 Århus Svane	Kbh. Borups Allé prov. 1. 5.32– 1.10.48
1918,2 (2)	Hedensted ap. 22. 6.48 (bev.)
Århus Svane ap.m. 12.10.18– 1. 2.19	Kbh. Sct. Stefans ap. 1. 7.52 (bev.)
Århus Jernbane ap.m. 1. 2.19– 1.11.19	- 1. 4.65
DFH stud. 1.11.19– 1. 5.21	<i>Christensen, Knud Erhardt Marius</i>
Århus Munke prov. 1. 5.21– 1.11.21	8. 1.1898 Brændekilde
Århus Munke prov. 1.12.21– 1. 1.22	1. 3.1916 Odense Svane
Århus Søndergades prov. 1. 1.22– 1. 7.36	1919,2 (2)
Århus Jernbane prov. 1. 7.36– 1.10.67	†2.11.1970
Pens. prov. Bestm. (kass.) i D.F. Århus-	DFH stud. 1.11.19– 1. 4.21
Randers kr. 1930–46.	Odense Svane prov. 1. 5.21–10. 6.24
<i>Bjørnbak-Andersen (Andersen), Viggo</i>	Balling prov. 1. 9.24– 1.11.25
19. 9.1895 Bælum	Varde prov. 1.11.25– 1. 3.34
15.10.1913 Rødby og Charlottenlund	Varde best. 1. 3.34– 1. 7.35
1918,1 (2)	Varde prov. 1. 7.35
DFH stud. 1. 5.18– 1.11.19	Farm. revisor i Centralfor. af Sygekass.
Charlottenlund ap.m. 1.11.19– 1. 5.20	i Ribe Amt.
DFH stud. 1. 5.20– 1. 5.21	<i>Christiansen (f. Fisker), Gerda Margrethe</i>
Ringkøbing Løve prov. 1. 6.21– 1. 8.22	30. 5.1898 Frederiksberg
soldat 1. 8.22– 1. 3.23	1. 9.1915 Kbh. Frederiksberg Allé
Ringkøbing Løve prov. 1. 4.23– 1.10.24	1919,1 (1)
Silkeb. Himmelbj. prov. 1.10.24– 1.10.62	Gesten ap.m. 1. 5.19– 1. 6.19
Pens. prov. Analytiker i Statens civile	Egtved ap.m. 10. 9.19– 1.11.19
Luftv., Silkeborg.	DFH stud. 1.11.19– 1. 5.21
<i>Blumenhagen. Ove Emilius Heinrich von</i>	<i>Christiansen, Inger Johanne</i>
5.12.1891 Altona	29. 1.1897 Fåborg
8.1909 Odense Løve	1. 2.1915 Svendborg Sct. Nicolai
1913,1 (2)	1918,2 (1)
Alfr. Jørgensen exam. 1. 4.13– 1. 7.13	Esbjerg Krone ap.m. 1.11.18– 1.11.19
Odense Løve ap.m. 1. 8.13– 1.11.13	DFH stud. 1.11.19– 1. 5.21
Sindal ap.m. 1. 2.14– 1. 8.14	Svendborg Sct. Nicolai
Ringsted ap.m. 1. 5.16– 1. 8.17	prov. 1. 2.22– 1.10.23
Nr. Snede ap.m. 1. 8.17	Kbh. Gl. Kongev. prov. 1.10.23– 1. 1.24
DFH stud. 1.11.19– 1. 5.21	Helsing prov. 1. 5.24– 1. 8.25
Ruds-Vedby prov. 1. 5.21– 1. 9.21	Svendborg Amtssygehus
Mariager prov. 1. 9.21– 1.11.22	cand. - 1. 9.26
Kbh. Delfin prov. 1.11.22– 1. 4.46	Kbh. Kgl. Fred. hosp.
Vildbjerg ap. 26.11.45 (bev.)	prov. 1. 9.26– 1. 1.27
Lemvig ap. 30. 5.52 (bev.)	Randers Løve prov. 1. 6.28– 1.11.35
- 63	Hårby prov. 1.11.35– 1. 4.37
<i>Bondesen, (f. Wranér), Bodil Juliane</i>	Pens. prov.

Navn fødselsdag og -år, -sted til farmacien, lærested medhj. eksamen (karakter til kand. eks.) Beskæftigelse Anm.	Navn fødselsdag og -år, -sted til farmacien, lærested medhj. eksamen (karakter til kand. eks.) Beskæftigelse Anm.
<i>Clausen, Ingrid Marie Thaarup,</i> se fru <i>Eilersen</i>	Nysted prov. 1. 5.51- 1.11.55 <i>Gehrke, Uffe</i>
<i>Eilersen (f. Clausen), Ingrid Marie Thaarup</i> 27. 8.1894 Årup 1. 2.1911 Hals og Assens 1914,2 (1) Brørup ap.m. 1.11.14- 1.11.16 Ringe ap.m. 1. 2.17- 1. 5.19 Verringe ap.m. 1. 5.19- 1.11.19 DFH stud. 1.11.19- 1. 5.21	25. 2.1896 Frederiksberg 1. 2.1913 Hellerup 1916 (2) †15.3.1945 Kalundborg Svane ap.m. 1.11.16- 1. 4.17 soldat 11. 4.17- 1. 4.19 Kbh. Amagerbro ap.m. 1. 4.19- 1.11.19 DFH stud. 1.11.19- 1. 5.21 Kbh. Chr.havns prov. 1.11.21- 1. 4.22 Th. Lose A/S cand. 1. 4.22- 1. 8.23 L. Bahnson cand. 1. 9.23- 1. 1.24 Statsgardeinen cand. 1. 2.24- 1. 4.24 Kbh. Holmbladsg. prov. 1. 4.24- 1. 8.24 Århus Løve prov. 1.11.24- 1. 4.25 Holsted prov. 1. 8.25- 1. 3.26 Laur. Andersen cand. 1. 3.26- 1. 2.27 Kbh. Amagerbro prov. 1. 2.27- 1. 8.27 Laur. Andersen cand. 1. 8.27- 1. 3.28 Wülfing A/S cand. 1. 3.28- 1.12.29 Kbh. H. C. Ørsted prov. 1. 1.30- 1. 4.33 Lemvig prov. 1. 4.33- 9. 7.35 Århus Svane prov. 1. 6.36- 1.12.36 Nykøbing F. Løve prov. 1. 1.37- 1. 2.37 Kbh. Stjerne prov 21. 6.37- 1. 9.37 Vamdrup prov. 1.11.37- 1. 5.42 Ringe prov. 15. 5.42- 1. 5.43 Luftværnssekr. i Statens civile Luftværn, Herning. Kaptajn af reserven i Hærens Flyvetrapper.
<i>Elstner, Paul Christian Ludvig Viggo Edouard von</i> 22. 3.1893 Mustapha, Algier 15. 7.1913 Ribe 1917 (2) †22.7.1956 Odense Sct. Hans ap.m. 1. 5.17- 1. 5.18 DFH stud. 1. 5.18- 1. 5.21 Kbh. H. C. Ørsted prov. 1. 6.21- 1.11.21 soldat 12.11.21-15. 1.22 Kbh. Sct. Stefans prov. 17. 1.22-19. 5.22 Præstø prov. 1. 1.24- 1. 5.25 Kbh. Frihavns prov. 1. 5.25-15. 8.26 Schering, Berlin cand. 15. 8.26- 1. 4.33 I. G. Farbenind. cand. 1. 4.33- 1. 5.35 Ebeltoft prov. 1. 5.36- 1. 9.37 Lemvig prov. 1. 4.38- 1. 2.42 Vejle Gorms prov. 1. 2.42-15. 5.43 Egen virksomhed cand. 15. 5.43- 1.11.48 Grindsted prov. 1.11.48- 1. 6.50 Californien cand. 1. 6.50- 1.11.55 Nordborg prov. 1. 2.56 Dr. phil., gæringsfysiolog i USA.	<i>Gjaldbak, Kristian</i> 1. 2.1899 Ulfborg 1. 8.1915 Kbh. Nørrebro 1919,1 (1) †20.4.1968 Vildbjerg ap.m. 1. 5.19- 1.11.19 DFH stud. 1.11.19- 1. 5.21 Tandlægeeks. 1927. Tandlæge i Århus.
<i>Fisker, Gerda Margrethe,</i> se fru <i>Christiansen</i>	<i>Grabau, Karl Theodor Eilert</i> 18.10.1896 Kbh. 1. 9.1913 Kbh. Løve og Nr.-Snede 1917,2 (2) †18.9.1968 Bøvlingbjerg ap.m. 1.11.17- 1. 2.18 Kalundborg Svane ap.m. 1. 2.18- 1. 5.18 Lyngby Svane ap.m. 1. 5.18- 1.10.18 Kbh. Delfin ap.m. 1.12.18- 1. 1.19 Ballerup ap.m. 1. 2.19- 1. 8.19 DFH stud. 1.11.19- 1. 5.21 Nakskov Løve prov. 16. 6.21- 1. 5.22 Kbh. Sdr. Boulv. prov. 1. 6.22- 1. 9.22 Ringsted prov. 1. 4.23- 1. 6.23 Kbh. Vaisenhus prov. 11. 1.24-15. 4.24 Thisted Løve prov. 1. 2.26- 1. 9.26 Nykøb. F. Løve prov. 15. 6.27- 1.11.29
<i>Frandsen, Frands Laurits Einer, se Gønget Frederiksen, Ingeborg Hansine</i> 28.11.1894 Bandholm 1. 8.1912 Maribo 1916,1 (2) †27.6.1972 Maribo ap.m. 1. 5.16- 1. 5.19 Rødby ap.m. 1. 5.19- 1.11.19 DFH stud. 1.11.19- 1. 5.21 Kolding Løve prov. 1. 8.21- 1.11.21 Nr.-Snede prov. 1. 1.22- 1. 9.22 Vejle Svane prov. 1. 5.23- 1. 5.25 Helsing prov. 1. 8.25- 1. 5.34 Gislev prov 1. 7.35- 1. 5.39 Kbh. Sct. Jakobs prov. 1. 5.39- 1. 4.45 Saksøbing prov. 15.11.45-15.12.45 Nykøb. F. Løve prov. 15. 3.48- 1. 5.50	1. 8.1915 Kbh. Nørrebro 1919,1 (1) †20.4.1968 Vildbjerg ap.m. 1. 5.19- 1.11.19 DFH stud. 1.11.19- 1. 5.21 Tandlægeeks. 1927. Tandlæge i Århus.

Navn fødselsdag og -år, -sted til farmacien, lærested medhj. eksamen (karakter til kand. eks.) Beskæftigelse Anm.	Navn fødselsdag og -år, -sted til farmacien, lærested medhj. eksamen (karakter til kand. eks.) Beskæftigelse Anm.
Rønne St. Torvs prov. 1.11.29- 1. 5.30	- 1.12.69
Svendborg Sct. Nicolai prov. 1. 5.30- 1. 8.30	Repr. suppl. i D. pharm. U. S. 1943-47.
Århus Sct. Pauls prov. 25. 8.30- 8. 9.30	Repr. i samme 47-48. Bestm. (sekr.) i D. A. Viborg-Thisted kr. 53-59.
Randers Jernbane prov. 8.10.30- 1. 1.32	<i>Holst, Lily Marie Lindahl</i>
Kbh. Sølvtorvets prov. 1. 5.32- 1.10.41	25. 5.1897 Helsingør
Kbh. Åboulevard. prov. 1.10.41- 1.11.47	1. 5.1915 Helsingør Svane
Pens. prov. Forfatter. Litt. arbejder: Unge digte 1918, Dage og Nætter 19, Fra Vår til Vår 24. D.F.s Jubilæumskantate 23, Farmaceutrevyen 23.	1918,2 (2)
<i>Gønget (Frandsen), Frands Laurits Einar Frandsen</i>	Helsingør Svane ap.m. 1.11.18- 1.11.19
27. 2.1899 Odense	DFH stud. 1.11.19- 1. 5.21
1. 9.1915 Odense Sct. Knuds 1919,1 (2)	Lemvig prov. 1. 5.21- 1.11.22
†28.10.1969	Tårnbæk prov. 1. 2.23- 1. 5.30
Ringe ap.m. 18. 4.19- 1. 5.19	Kbh. Fasan prov. 1. 5.30- 1. 6.64
Odense Svane ap.m. 1. 5.19- 1.11.19	Pens. prov.
DFH stud. 1.11.19- 1. 5.21	<i>Horn-Olsen (Olsen), Hugo</i>
Odense Sct. Knuds prov. 1. 5.21- 1. 8.22	17. 6.1895 Mundelstrup
soldat 1. 8.22- 1. 3.23	1. 1.1911 Århus Svane
Odense Sct. Knuds prov. 1. 4.23-15. 3.34	1914,2 (1)
Fabrikant i Kbh., indehaver af firmaet F. F. Gønget & Co. 1934. Udg. af Medicinal-kartoteket 33-41.	Vesterborg ap.m. 1.11.14- 1. 8.15
<i>Hansen, Johannes Svenning</i>	Århus Svane ap.m. 1. 8.15- 1. 9.15
5. 3.1894 Holstebro	Hornslet ap.m. 1. 9.15- 1.11.15
1.10.1913 Viborg Løve og Århus Marselisborg	Århus Svane ap.m. 1.11.15- 1.11.16
1919 (2)	Tårnbæk ap.m. 1.10.17- 1.11.18
†27.5.1945	Hørsholm ap.m. 1.11.18- 1. 5.19
soldat 3. 7.16- 5.12.17	Kbh. Svalen ap.m. 1. 5.19- 1.11.19
DFH stud. 1. 5.21- 1.11.22	DFH stud. 1.11.19- 1. 5.21
Silkeborg. Himmelbj. prv. 1. 6.21-	Kbh. Istedgades prov. 1. 5.21- 1. 9.23
<i>Hansen (f. Kofoed), Karen Elisabeth</i>	Kbh. Archiv prov. 1. 9.23- 1.11.23
3.12.1893 Egebjerg s.	Årup prov. 1. 1.24- 1. 3.24
1. 2.1912 Sorø, Brovst og Nykøbing S. 1915,2 (1)	Esbjerg Krone prov. 1. 3.24- 1. 3.27
†8.5.1961	Middelfart prov. 1. 8.27- 1.11.29
Holsted ap.m. 1.11.15- 1.11.16	Kbh. Frihavns prov. 7. 3.30- 1. 8.30
Nykøbing S. ap.m. 1.11.15- 1.11.16	Helsingør Svane prov. 1.11.30- 1. 8.34
DFH stud. 1.11.19- 1. 5.21	Kbh. Gyldenløves prov. 1. 8.34- 1. 8.35
<i>Hansen, Poul</i>	Gørding prov. 1. 8.35- 1. 8.45
7. 2.1900 Slagelse	Ålborg Boulevard prov. 1. 8.45-15. 5.55
1. 2.1916 Hillerød	Bestm. i D.F. juni-novbr. 1921
1919,2 (1)	<i>Ilsted, Ellen Andrea, se fru Schrøder</i>
†1.7.1970	Jennes, Maria Agnes, se fru Larsen
DFH stud. 1.11.19- 1. 5.21	Jensen, Anna Henriette Birgitte
Frederiksborg prov. 1. 6.21- 1. 2.22	28.12.1898 Maribo
Steins lab. cand. 1. 2.22- 1. 5.27	6.1915 Maribo
Hadsten prov. 1. 5.27- 1. 1.32	1919,1 (1)
Kbh. Enghave prov. 1. 1.32- 1. 7.48	†12.3.1970
Vinderup ap. 12. 4.48 (bev.)	Mariba ap.m. 1. 5.19- 1.11.19
Åbyhøj ap. 23. 4.59 (bev.)	DFH stud. 1.11.19- 1. 5.21
	Nørresundby prov. 1. 5.21- 1. 9.37
	Charlottenlund prov. 1. 9.37- 1. 5.47
	Kbh. Krone prov. 1. 5.47- 1. 5.49
	Nysted ap. 21. 3.49 (bev.)
	Kbh. Blågårds ap. 14. 8.61 (bev.)
	- 1. 6.68
	<i>Jensen, Folmer Valdemar</i>
	28.12.1897 Lading
	1. 1.1915 Århus Svane

Navn fødselsdag og -år, -sted til farmacien, lærested medhj. eksamen (karakter til kand. eks.) Beskæftigelse Anm.	Navn fødselsdag og -år, -sted til farmacien, lærested medhj. eksamen (karakter til kand. eks.) Beskæftigelse Anm.
1919,1 (2)	Stege ap.m. 1. 5.17- 1.11.19
Charlottenlund ap.m. 1. 5.19- 1.11.19	DFH stud. 1.11.19- 1. 5.21
DFH stud. 1.11.19- 1. 5.21	Stege prov. 1. 5.21- 1. 8.21
Roslev prov 1. 6.21- 1. 5.22	soldat 1. 8.21-20. 3.22
soldat 1. 6.22- 1. 1.23	Stege prov. 20. 3.22- 1.12.24
Sindal prov. 1. 1.23- 1. 5.24	Hørsholm prov. 1.12.24- 1.11.25
Ålborg Budolfi prov. 1. 5.24- 1.11.27	Stege prov. 1.11.25- 1. 1.48
Århus Svane prov. 1.11.27- 1. 1.29	Hallund ap. 30.10.47 (bev.)
Charlottenlund prov. 1. 1.29- 1. 1.37	Haslev ap. 23. 1.57 (bev.)
Skanderborg prov. 1. 1.37- 1. 8.45	Revisor i Centralfor. af sjæll. Sygekasser i Københavns og Holbæk amter samt Anholt Sygekasse 41-47.
Haverslev prov. 1. 8.45- 1. 3.46	<i>Jørgensen, Martin Christian</i>
Skanderborg prov. 1. 3.46- 1.11.46	20. 8.1898 Egense
Gudumholm prov. 1.11.46- 1. 4.47	15. 2.1915 Kolding Løve
Skanderborg prov. 1. 4.47- 1. 5.47	1918,2 (2)
Grindsted prov. 1. 5.47- 1. 9.47	Kolding Løve ap.m. 1.11.18- 1.11.19
Skanderborg prov. 1. 9.47- 1. 3.48	DFH stud. 1.11.19- 1. 5.21
Nibe ap. 30.10.47 (bev.)	Sæby ap. 28. 7.27 (bev.)
- 1.10.69	- 1. 9.73
Revisor ved Centralforeningen af Syge- kasser i Skanderborg Amt 1941-47.	Rev. i D.A. Ålborg-Hjørring kr. 1961.
<i>Jensen, Jacob Karsten</i>	<i>Kieldsen, Kield Peder Frederik</i>
31.10.1896 Varde	22. 9.1897 Nørre- ris
26. 8.1916 Varde	1. 8.1914 Svendborg Løve
1919,2 (1)	1918 (2)
DFH stud. 1.11.19- 1. 5.21	†6.9.1958
Varde prov. 2. 6.21- 1. 3.25	DFH stud. 1.11.19- 1. 5.21
Sorø prov. 1. 7.25- 1.10.29	Th. Lose A/S repr. 27-
Maribo prov. 1.10.29- 1. 7.30	<i>Kjærsgaard, Jens Christian</i>
Kbh. Hjorte prov. 1. 7.30- 1. 6.34	5.11.1895 Hjørring
Holbæk Løve prov. 1. 7.34- 1.11.45	1.11.1911 Hjørring Løve
Odense Ørnen prov. 1.11.45- 1. 4.48	1915,2 (2)
Hornbæk ap. 20. 1.48 (bev.)	Hallund ap.m. 1.11.15- 1.11.16
Kerteminde ap. 6.10.55 (bev.)	soldat 1. 1.17- 1.11.19
- 1.11.66	DFH stud. 1.11.19- 1. 5.21
<i>Jenssen, Emma Caspara</i>	Øster Vrå prov. 1. 7.22- 1. 8.23
8. 2.1897 Nakskov	Hjørring Løve prov. 1.10.23- 1. 5.33
1. 2.1914 Nakskov Nybro	Neksø prov. 1. 5.33-23. 8.36
1917,2 (2)	Åbenrå Løve prov. 1.11.36- 1. 6.37
Nakskov Nybro ap.m. 1.11.17- 1. 5.19	Århus Sct. Clemens prov. 1. 6.37- 1. 8.37
Hornbæk ap.m. 1. 5.19- 1.11.19	Gønget & Co. cand. 1. 9.38- 1. 1.40
DFH stud. 1.11.19- 1. 5.21	Tyskland kem. 1. 1.40- 1. 5.42
Lemvig prov. 1. 5.21- 1.11.22	Brd. Wolff & Arve cand. 1. 5.42- 1. 8.43
Hornbæk prov. 1.10.23- 1.11.23	Kbh. Sydhavns prov. 5.11.45- 1. 2.46
Snertinge prov. 1.12.23- 1. 5.37	Kbh. Sct. Pauls prov. 1. 5.46- 1. 7.46
Kbh. Grøndals prov. 1. 5.37- 1.12.37	Haslev prov. 19. 7.46- 1.10.46
Kbh. Valby prov. 1. 4.38- 1. 9.38	
Kbh. Jernbane A. prov. 3. 9.38- 1.10.61	<i>Kofoed, Karen Elisabeth, se fru Hansen</i>
Pens. prov.	<i>Kristensen, Aksel</i>
<i>Juulmann, Gudrun Johanne,</i>	24. 2.1893 Foerlev
se fru Sandvej	1. 1.1912 Roskilde Dom
<i>Jørgensen, Christian Strange</i>	1916,1 (2)
30. 3.1896 Vordingborg	†6.2.1973
19. 5.1913 Vordingborg	Reykjavik ap.m. 17- 19
1917,1 (2)	DFH stud. 1.11.19- 1. 5.21
†26.6.1962	Reykjavik Ingolf prov. 28- 48

Navn fødselsdag og -år, -sted til farmacien, lærested medhj. eksamen (karakter til kand. eks.) Beskæftigelse Anm.	Navn fødselsdag og -år, -sted til farmacien, lærested medhj. eksamen (karakter til kand. eks.) Beskæftigelse Anm.
Reykjavik prov 48- 56	Nakskov Nybro prov. 1.11.21- 1. 7.48
Island, Kopavog ap. 57- 69	Brandø ap. 12. 4.48 (bev.)
Stifter af og formand for Islands Medhjælperforening 1932-35. Æresmedl. af samme 68.	- 1.10.69
<i>Larsen, Ane Marie</i>	Sekr. og kass. i D. A. Horsens-Vejle kr. 1952-69.
10.10.1890 Todbjerg	<i>Løvring, Harald Axel</i>
1. 9.1909 Randers Løve	12. 4.1899 Kbh.
1913 (1)	1. 9.1915 Kbh. Blågårds
†13.9.1929	1919,1 (2)
Gudumholm ap.m. 1. 5.13- 1. 5.15	Kbh. Østerbro ap.m. 1. 5.19- 1.11.19
Lundby ap.m. 6. 7.15- 1. 7.15	DFH stud. 1.11.19- 1. 5.21
Humble ap.m. 24. 4.18- 1.11.19	U.S.A. 29*
DFH stud. 1.11.19- 1. 5.21	Salgsdirektør i kem. tekn. virksomhed, Jowa, U.S.A. Indehaver af farm. papir- og emballagevirksomhed Idaho, U.S.A.
Galten prov. 1. 5.21-	<i>Lindebød, Herluf Dahl</i>
<i>Larsen (f. Jennes), Maria Agnes</i>	16. 1.1893 Skydebjerg s.
17. 3.1898 Aachen	1.10.1912 Kbh. Kgl. Hof
1.11.1915 Kbh. Griffenfeld	1916 (2)
1919 (2)	†11. 9.1946
†15.3.1951	Egtved ap.m. 1. 5.16- 1.11.16
Hørsholm ap.m. 1. 5.19- 1.11.19	Holstebro ap.m. 1.11.17-
DFH stud. 1.11.19- 1. 5.21	DFH stud. 1.11.19- 1. 5.21
Fredensborg prov. 1. 6.21- 1. 7.21	Vejle Gorms prov. 1. 5.21- 1.10.21
Holte prov. 1. 7.21- 1. 8.21	Viborg Løve prov. 1.10.21- 1.11.23
Rønne St. Torvs prov 1. 8.21- 1. 9.21	Randers Løve prov. 1.11.23- 1. 5.26
Gentofte prov. 1. 9.21-10.11.21	Randers Svane prov. 1. 5.26- 1. 2.46
Borup prov. 1. 1.22-18. 2.26	<i>Læssøe, Henrik Axel</i>
Ferritslev prov. 20. 9.43-10.10.43	16. 6.1899 Heltborg
Odense Svane prov. 1. 1.44- 1. 2.44	3.1915 Hurup
Tåstrup prov. 1. 3.44- 1. 9.44	1918,2 (2)
Hvalsø prov. 1. 9.44- 1.11.44	†26.10.1966
Stenlille prov. 1.11.44- 1. 5.45	Hvidbjerg ap.m. 1.11.18- 1.11.19
Roskilde Svane prov. 1. 6.45- 1. 8.45	DFH stud. 1.11.19- 1. 5.21
Haslev prov. 1. 9.45- 1.12.45	Vestervig prov. 1. 5.21- 1. 2.22
Roskilde Svane prov. 1.12.45- 1.11.47	Hobro prov. 1. 2.22- 1. 1.24
Pens. prov.	Vestervig prov. 1. 1.24- 1. 7.24
<i>Larsen, Svend Edvard Jackson</i>	Struer prov. 1. 7.24- 1.11.24
1. 3.1895 Korsør	Lemvig prov. 1. 1.25- 1. 7.25
10.1915 Nyborg	soldat 1. 7.25- 1. 3.26
1919 (1)	Lemvig prov. 15. 4.26- 1. 3.30
†15.3.1951	Galten prov. 1. 3.30- 1. 9.50
Slagelse Jernbane ap.m. 1. 5.19- 1.11.19	Hurup ap. 10. 6.50 (bev.)
DFH stud. 1.11.19- 1. 5.21	Ålborg Vejgård ap. 15. 3.62. (bev.)
soldat 1. 5.21- 1. 1.22	- 1.10.66
Hårby prov 1. 1.22- 1. 5.22	
Slagelse Jernbane prov. 1. 5.22- 1. 2.48	
Gislev ap. 30.20.47 (bev.)	
<i>Lehmann, Bennet Schmidt</i>	<i>Madsen, Carlo Meinhard, se Meinhard</i>
15. 9.1896 Strøb	<i>Meinhard (Madsen), Carlo</i>
15. 7.1911 Nykøbing M.	24. 7.1898 Århus
1915,2 (2)	1. 8.1915 Århus Jernbane
Nykøbing M. ap.m. 1.11.15- 1. 5.16	1919,1 (2)
Randers Løve ap.m. 1. 5.16-11. 6.17	Århus Jernbane ap.m. 1. 5.19- 1.11.19
Ålborg Svane ap.m. 1. 2.19- 1.11.19	DFH stud. 1.11.19- 1. 5.21
DFH stud. 1.11.19- 1. 5.21	Århus Munke prov. 1. 5.21- 1. 5.50
Nykøbing M. prov. 1. 8.21- 1.11.21	Kibæk ap. 16. 2.50 (bev.)

Navn fødselsdag og -år, -sted til farmacien, lærested medhj. eksamen (karakter til kand. eks.) Beskæftigelse Anm.	Navn fødselsdag og -år, -sted til farmacien, lærested medhj. eksamen (karakter til kand. eks.) Beskæftigelse Anm.
Bramminge ap. 29. 9.60 (bev.) - 1. 8.68	Sønderborg Jernb. ap. 12. 7.55 (bev.) - 1. 6.65
<i>Melchior, Elisabeth Karen Margrete,</i> se fru <i>Steinbach</i>	<i>Nielsen, Kai</i> 14. 4.1898 Assens 1. 12.1914 Assens 1918,2 (2) †10.12.1961
<i>Mendrup (Mortensen), Olaf</i> 14.10.1898 Horsens 1. 9.1915 Præstø 1919,1 (1) Horsens Sønderg. ap.m. 1. 5.19- 1.11.19 DFH stud. 1.11.19- 1. 5.21 Præstø prov. 1. 5.21- 1.10.23 H. Struers lab. cand. 1.10.23- 1. 4.25 Frederiksværk prov. 1. 5.25- 1. 9.26 Vejde St. Thomas prov. 1. 9.26- 1. 7.49 Brædstrup ap. 2. 5.49 (bev.) - 1. 8.66	Viborg Løve ap.m. 1.11.18- 1.11.19 DFH stud. 1.11.19- 1. 5.21 Kbh. Sundby prov. 1. 5.21- 1. 5.25 U.S.A. cand. 1. 5.25- 1. 7.27 Kbh. Gl. Torvs prov. 1. 1.28- 1. 2.30 San Salvador cand. 1. 2.30- 1. 4.33 Kbh. Sundby prov. 1. 4.33- 1. 9.33 Kbh. Svane prov 1. 9.33- 1.11.44 Skagen prov. 1.11.44- 1. 9.45 Ringsted Løve prov. 1.12.45- 1. 8.46 Vesterborg prov. 14. 1.47- 1. 9.47 Pens. prov. Forfatter (medl. af even- tyrernes klub).
<i>Mortensen, Olaf, se Mendrup</i>	<i>Norel (Petersen), Kaj</i> 6. 1.1900 Nakskov 1. 8.1915 Nakskov Nybro 1919,1 (1) Nakskov Nybro ap.m. 1. 5.19- 1.11.19 DFH stud. 1.11.19- 1. 5.21 Holte prov. 1. 5.21- 1. 5.23 Stat. seruminst. ass. 1. 5.23- 1. 6.32 Kbh. Chr.havns prov 1. 6.32-18. 2.38 Løvens kem. fabrik sekr. 38- 45 underdirektør 45- 1. 1.68
<i>Møller, Erik Konrad</i> 20. 2.1899 Kbh. 1. 7.1915 Saksøbing 1919,1 (2) Kbh. Sønderbro ap.m. 1. 5.19- 1.11.19 DFH stud. 1.11.19- 1. 5.21 Kbh. Blågårds prov. 1.11.21- 1.10.24 Kbh. Bjørnen prov. 1.10.24- 1. 3.66	<i>Olesen, Jens Christian</i> 19. 5.1896 Tinning Foldby s. 1. 8.1915 Nykøbing M. 1919,1 (1) †13.7.1960 Skanderborg ap.m. 1. 5.19- 1.11.19 DFH stud. 1.11.19- 1. 5.21 Nykøbing M. prov. 1. 8.21- 1. 5.22 Roslev prov. 1. 5.22- 1.11.25 Århus Søndergades prov. 1.11.25- 1. 3.55
<i>Nielsen, Carl Julius</i> 18. 8.1899 Stege 1. 12.1914 Kbh. Gl. Torvs 1918 (1) †18.11.1929 Viborg Sct. Mathias ap.m. 1.11.18- 1.11.19 DFH stud. 1.11.19- 1. 5.21 Skibby prov 1. 5.21- 1. 2.22 Frederikssund prov. 1. 2.22- 6. 4.24 Kbh. Hjørte prov. 11. 6.24- 1. 7.24 Stat. seruminst. cand. 1. 7.24- 1. 2.26 Borup prov. 1. 2.26- 9. 1.27 Bispebj. hosp. ap. prov. 9. 1.27-	<i>Olsen, Ernst</i> 21. 6.1897 Tranebjerg 1. 2.1915 Karise 1918,2 (1) †6.12.1960 Karise ap.m. 1.11.18- 1.11.19 DFH stud. 1.11.19- 1. 5.21 Kbh. Gl. Kongev. prov. 1. 5.21- 1.10.23 Skand. Brygger- højskoles lab ass. 1.12.26- 1. 6.32 Alfred Benzon A/S 36* afd.l. 48* Skand. brygm. eksamen 1926.
<i>Nielsen, Herman</i> 15. 7.1896 Eskildstrup 1. 1.1913 Nibe 1916,2 (2) †20.9.1971 Nibe ap.m. 1.11.17- 1. 5.18 Snertinge ap.m. 1. 5.18- 1.11.18 Viborg Svane ap.m. 1.11.18- 1.11.19 DFH stud. 1.11.19- 1. 5.21 Kbh. Chr.havns prov. 1. 5.21- 1. 7.40 Kbh. Dyeveke prov. 1. 7.40- 1.11.41 Kbh. Chr.havns prov. 1.11.41- 1. 4.47 Haderup ap. 29. 1.47 (bev.)	<i>Olsen, Hugo Horn, se Horn-Olsen</i>

Navn fødselsdag og -år, -sted til farmacien, lærested medhj. eksamen (karakter til kand. eks.) Beskæftigelse Anm.	Navn fødselsdag og -år, -sted til farmacien, lærested medhj. eksamen (karakter til kand. eks.) Beskæftigelse Anm.
--	--

- Olsen, Johanne Marie**
20.10.1896 Saksøbing
12. 7.1915 Nykøbing F. Løve
1919 (1)
†6.5.1954
DFH stud. 1.11.19- 1. 5.21
Ribe prov. 1. 5.21- 1. 4.27
Vejle Gorms prov. 1. 4.27- 1. 2.30
Esbjerg Løve prov. 1. 2.31-15. 3.31
Kbh. Sct. Stefans prov. 1. 4.31-15. 8.31
Kbh. Smallegades prov. 15. 6.32- 1. 9.32
Kbh. Enghave prov. 1. 9.32- 4.12.43
Kbh. Gyldenløves prov. 1. 3.43-19. 5.43
- Pedersen, Ane Marie**
11. 3.1898 Sahl s.
8. 7.1914 Vinderup
1918 (1)
†21.7.1925
Nørre-Sneede ap.m. 1. 5.18- 1.11.19
DFH stud. 1.11.19- 1. 5.21
- Pedersen, Johannes Bech,**
se *Bech-Pedersen*
- Petersen, Hans Kristian Jakob**
7.10.1897 Nykøbing F.
4.1914 Hobro
1918,1 (l. m. u.)
†10.7.1963
Hobro ap.m. 1. 5.18- 1.11.19
DFH stud. 1.11.19- 1. 5.21
Alfred Benzon A/S cand. 29*
Konsulent i A/S Alfred Benzons Fabrikker, Kbh. Fhv. fabriksbestyrer smst.
- Petersen, Kaj, se Norel**
- Petersen, Kay Holger**
7. 1.1899 Kbh.
10. 7.1915 Næstved Løve
1919 (1)
†25.8.1949
Køge ap.m. 1. 5.19- 1.11.19
DFH stud. 1.11.19- 1. 5.21
Ringkøbing Løve prov. 1. 6.21- 1. 8.23
Vejen prov. 1. 8.23- 1.11.25
Ålborg Svane prov. 1.11.25- 1. 6.28
Ålborg Løve prov. 1. 6.28- 1.12.30
Køge prov. 1.12.30- 1.12.44
Haderslev Hjørte prov. 1. 5.45-
Form. i D.F. Ålborg-Hjørring kr. 1929-30. Næstfm. i D.F. Sjællands kr. 35. Fm. 36-45. Suppl. til D.F.s hovedbest. 44-46.
- Peytz, Knud Lauritz Jørgen**
31 1.1897 Frederiksberg
1. 9.1915 Kbh. Vesterbro
1918 (2)
†23.3.1944
- Qvist, Axel Viggo**
3. 4.1892 Kbh.
3. 8.1909 Kbh. Svane
1913 (2)
†28.9.1955
Kbh. Chr.havns ap.m. 1.11.13- 1. 8.16
Kbh. Trianglen ap.m. 1. 8.16- 1. 5.18
Kbh. Gefions ap.m. 1. 5.18- 1. 5.19
Terndrup ap.m. 1. 5.19- 1.11.19
DFH stud. 1.11.19- 1. 5.21
Kbh. Østerbro prov. 1. 5.21- 1. 5.30
Div. firmaer cand. 1. 3.32- 1. 3.34
Kbh. Sydhavns prov. 1.12.35- 1. 3.44
Stoholm best. 1. 3.44- 1. 9.44
Kbh. Vesterbro prov. 1. 2.46-
- Salomonsen, Knud**
16. 6.1899 Århus
1. 3.1916 Århus Løve
1919,2 (1)
†2.3.1969
DFH stud. 1.11.19- 1. 5.21
Gudumholm prov. 1. 6.21- 1. 3.22
Gudumholm prov. 10.12.22-26. 4.23
Samsø prov. 1. 5.23- 1.10.24
Kbh. Delfin prov. 1.10.24- 1. 7.29
Hoffmann-La Roche
Basel cand. 1. 9.29- 1. 4.35
Kemidroga cand. 1. 4.35- 1.10.35
Løvens kem. fabr. cand. 1.10.35- 41
Louis Foersom lægebes. 41- 1. 6.43
Hoffmann-La Roche,
Danmark cand. 1. 6.43- 1. 1.66
Vidensk. medarb. i Danmark v. F. Hoffmann - La Roche & Co.. A.G., Basel. Udgiver og red. (m. cand. pharm. O. Blumenhagen) af Medicinalkartoteket 1926-29. Fremstill. da. opium 1935 f. A/S Kemidroga.
- Sandvej (f. Juulmann), Gudrup Johanne**
23. 8.1896 Kbh.
9.1915 Kbh. Amagerbro
1918,2 (l. m. u.)
Kbh. Gl. Torvs ap.m. 1.11.18- 1. 2.19
Kbh. Trianglen ap.m. 1. 2.19- 1. 7.19
DFH stud. 1.11.19- 1. 5.21
Stat. lab. for ernæringsundersøg. cand. 1. 9.21- 1. 4.31
Hørsted prov. 1. 4.44-22. 3.69
- Schiøtt, Peter Vilhelm**
13.11.1896 Frederiksberg
1913 Kbh. Svane
1917,1 (2)
Ap. i Guayaquil, Ecuador.
Schrøder (f. Ilsted), Ellen Andrea
8. 5.1895 Kbh.
4.1916 Kbh. Gl. Torvs

Navn fødselsdag og -år, -sted til farmacien, lærested medhj. eksamen (karakter til kand. eks.) Beskæftigelse Anm.	Navn fødselsdag og -år, -sted til farmacien, lærested medhj. eksamen (karakter til kand. eks.) Beskæftigelse Anm.
1919,2 (1) †14.11.1969 DHF stud. 1.11.19- 1. 5.21 Samsø prov. 1. 5.21- 1. 6.22 Rigshosp, gynæk.afd. cand. 1. 6.22- 1. 2.23 Rigshosp. med. afd. cand. 1. 2.23- 1. 8.25 Marstal prov. 1.11.44- 1. 3.55 Pens. prov.	- 1. 6.71 Fmd. i D.F. Horsens-Vejle kr. 1934-37. Næstfm. i D.F. Århus-Randers kr. 38-39. Fm. 39-46. Best.mdl. i Forsikringsfor. f. Farmaceuter i Danm. 40-50. Udgiver og redaktør af »Farmaceutisk Index« 42. Hovedbestm. i D.F. 46. Næstfm. 48-50. Næstfm. i D.A. Viborg-Thisted kr. 52. Fm. 57-66. Kredsvagt repr. (Viborg-Thisted kr.) i D.A. hovedbestyrelse 57-66.
<i>Stahl, Arne Egund Übelshäusser</i> 6.10.1897 Fredericia 8.1915 Fredericia Løve	<i>Svennevig, Emanuel</i> 22. 9.1899 Ørum 1. 5.1916 Hjørring Løve
1919,1 (2) DFH stud. 1.11.19- 1. 5.21 Fredericia Løve prov. 1. 5.21- 1. 6.28 Sorø ap. 11. 4.28 (bev.) - 72 Næstfm. i D. A. sdr. sj. kr. 1944-60. Fm. 60-64. Kredsvagt repr. i D.A. 60-64.	1919,2 (2) DFH stud. 1.11.19- 1. 5.21 Ålborg Løve prov. 1. 5.21- 1. 3.39
<i>Steinbach, Axel</i> 8. 6.1898 Frederiksberg 8. 5.1915 Kbh. Svane	<i>Søgaard, Carl</i> 2. 9.1897 Lemvig 1.11.1915 Hvidbjerg
1918,2 (1) †16.9.1970 Kbh. Gl. Torvs ap.m. 1.11.18- 1.11.19 DFH stud. 1.11.19- 1. 5.21 Horsnlet prov. 1. 5.21- 1.11.22 Hadsund prov. 1. 6.23- 1. 1.24 Randers Krone prov. 1. 1.24- 1. 4.48 Asnæs ap. 20. 1.48 (bev.) - 1. 4.68	1919,1 (2) DFH stud. 1.11.19- 1. 5.21 Brande prov. 15. 9.21-24.12.21 Øster Vrå prov. 1. 2.22- 1. 7.22 Stoholm prov. 1.12.22- 1. 8.24 Ribe prov. 1.10.24- 1.11.24 Island cand. 1.11.24- 1.11.25 U.S.A. cand. 1. 1.26- 1.10.27 Bjerringbro prov. 1.10.27- 1.11.35 Helsingør Svane prov. 1.11.35- 1. 3.44 Kbh. Sydhavns prov. 1. 4.44- 1. 9.65 Pens. prov.
Best.suppl. i D.F. Århus-Randers kr. 1932. Best.mdl. (næstfm.) 39-46. Farm. revisor i Centralfor. af Sygekasser i Ran- ders Amt. 41-48.	<i>Thomsen, Louis Rosenlund</i> 5. 5.1898 Kbh. 1. 8.1915 Kbh. Sølvtorvets
<i>Steinbach (f. Melchior), Elisabeth</i> <i>Karen Margrete</i> 1. 5.1899 Randers 1. 2.1915 Randers Krone	1919,1 (1) Kbh. Trianglen ap.m. 1. 5.19- 1.11.19 DFH stud. 1.11.19- 1. 5.21 Kbh. Stjerne prov. 1. 6.21- 1.12.21 Steins lab. ass. 1.12.21- 1. 9.26 Medicinalco cand. 1. 9.26- 1.11.29 Militærhosp. ap. prov 1.11.29- ap. 38- 50 Vejle Svane ap. 25. 2.50 (bev.) - 1. 6.70
1918,2 (1) Ålborg Løve ap.m. 1.11.18- 1. 5.19 Hornslet ap.m. 1. 5.19- 1.11.19 DFH stud. 1.11.19- 1. 5.21 Randers Krone prov. 1. 5.21- 1. 1.24 Asnæs prov. 1. 7.61- 1. 4.68	Næstfmd. i D.A. Horsens-Vejle kr. 1952. Fm. 54. Kredsvagt repr. (Horsens-Vejle kr.) i D.A. hovedbestyrelse 55-64 Næst- fm. i D.A. Horsens-Vejle kr. 65-68.
<i>Stenum, Hans Christian</i> 9. 5.1899 Horsens 1. 9.1915 Århus Sct. Pauls	<i>Tryde, Christian Blicher</i> 27. 1.1896 Helsingør 1.10.1913 Roskilde Dom og Helsingør Stengades
1919,1 (1) Århus Løve ap.m. 1. 5.19- 1.11.19 DFH stud. 1.11.19- 1. 5.21 Århus Løve prov 1.10.22- 1.11.28 Kolding Løve prov. 1.11.28- 1.10.37 Århus Løve prov. 1.10.37- 1. 7.50 Struer ap. 20. 4.50 (bev.)	1917 (2) †23.11.1948 Esbjerg Neptun ap.m. 1.11.17- 1. 5.18 DFH stud. 1.11.19- 1. 5.21

Navn fødselsdag og -år, -sted til farmacien, lærested medhj. eksamen (karakter til kand. eks.) Beskæftigelse Anm.	Navn fødselsdag og -år, -sted til farmacien, lærested medhj. eksamen (karakter til kand. eks.) Beskæftigelse Anm.
Hollandsk Indien militærap 29*	Ølgod prov. 1.11.37- 1.12.37
Bandoeng ap. 38*	Nyk. F. Svane prov. 1. 3.38- 1. 5.38
<i>Vorgaard, Niels William Mogensen</i>	Kbh. Militærhosp. ap. prov. 15. 7.38- 1. 9.38
9.12.1898 Oldrup	Gråsten prov. 1. 9.38- 1.11.41
1. 2.1916 Hornslyd	Løgumkloster prov. 1. 2.42- 1. 3.42
1919,2 (1)	Randers Løve prov. 15. 4.42- 1.11.42
DFH stud. 1.11.19- 1. 5.21	Stoholm prov 15.11.42- 1.12.42
Børkop prov. 1. 6.21- 1. 9.25	Odense Sect. Knuds prov. 1. 4.43- 1. 5.45
Århus Trøjborg prov. 1.11.25- 1. 2.50	Ulfborg prov. 15. 7.45- 1. 1.46
Børkop ap. 22.12.49 (bev.)	Hals prov. 1. 1.46- 1. 2.46
Viby ap. 20. 4.61 (bev.)	Fabr. Bellavista cand. 15. 3.46- 1. 2.47
- 1. 1.69	Neksø prov. 1. 2.47- 1. 1.49
<i>Vorgaard, Niels William Mogensen,</i>	Hvidbjerg prov. 1. 1.48- 1. 8.48
<i>Wranér, Bodil Juliane, se fru Bondesen</i>	Nørresundby prov. 22.10.48- 1. 1.49
	Lemvig prov. 1. 1.49-

1921,2

Bach, Jens Jensen

6. 6.1895 Borbjergby
1. 2.1913 Holstebro og Kbh. Rådhus
1917,1 (2)
†30.1.1962
Taksator i D.A. 1956. Tidl. repræsentant
i Nordisk Droge & Kemikalieforr. A/S.
Bruun, Frederik Valdemar
29. 9.1891 Vamdrup
9.1912 Vamdrup og Odense
Sct. Knuds
1916,1 (2)
†30.8.1970
DFH stud. 1.11.19- 1. 5.21
Stoholm ap. 17. 9.45 (bev.)
Nykøb. F. Svane ap. 13.12.52 (bev.)
- 62
Bestm. (kass.) i D.F. Horsens-Vejle kr.
1928-40.

Klokker, Alfred Louis Jacob Christian Harald

1. 9.1894 Fredericia
1. 3.1913 Ålborg Løve
1916,2 (2)
†10.8.1966
Hjørring Svane ap.m. 1.11.16- 1. 5.18
soldat 1. 5.18-19. 3.19
Kbh. Gefions ap.m. 15.10.18- 1.11.19
DFH stud. 1.11.19- 1. 5.21
Haderslev Hjorte prov. 1. 5.21- 1. 5.22
Borup prov. 1. 5.22- 1. 1.23
Vejle Gorms prov. 1. 1.23- 1. 2.30
Køge Materialhdl. cand. 1. 2.30- 1. 7.31
Næstved Svane prov. 1. 3.32- 1. 9.35
Herning Østerg. prov. 1. 4.35- 1.11.37

1922,2

Andrup, Ernst Francesko

25. 8.1898 Kbh.
16. 7.1917 Kbh. Sønderbro
1921,1 (l. m. u.)
†10.5.1972
Inspektør v. Carlsberg Bryggerier. Ar-
tium 1917. Dansk Brygmester Eksamen.

*Barth (f. Trojel), Aase, se fru Frost**Binger (f. Olesen), Ingeborg*

17. 9.1900 Nørresundby
1. 2.1917 Nørresundby
1920,2 (1)
Nørresundby ap.m. 1. 2.21- 1. 5.21
DFH stud. 1. 5.21- 1.11.22

Binger, Svend Aage Skovlund

29. 9.1900 Kbh.
6. 6.1916 Kbh. Krone
1920,1 (1)
Gudumholm ap.m. 1. 5.20- 1. 5.21
DFH stud. 1. 5.21- 1.11.22
Købmand i Nørresundby fra 1924.

Bjerre, Ingeborg Dorthea

19. 9.1895 Horsens
8.1916 Mariager og Kbh. Ægirs
1920 (2)
DFH stud. 1. 5.21- 1.11.22
Vidensk. medarb. ved Stat. seruminst.
1931.

Boller, Martin Christian

9. 4.1897 Bjerringbro, Gullev s.
20.10.1917 Frørstrup og Dronninglund
1921,1 (2)

Navn fødselsdag og -år, -sted til farmacien, lærested medhj. eksamen (karakter til kand. eks.) Beskæftigelse Anm.	Navn fødselsdag og -år, -sted til farmacien, lærested medhj. eksamen (karakter til kand. eks.) Beskæftigelse Anm.
†Marts 1969 DFH stud. 1. 5.21– 1.11.22 Dronninglund prov. 22.11.22– Materialist i Bjerringbro.	†13.7.1962 Ebeltoft ap.m. 1.11.18– 1. 5.19 Thisted Svane ap.m. 15. 6 19– 1.11.19 Vinderup ap.m. 1.11.19– 1. 8.20
Brøndum, Karen 29. 7.1896 Kastbjerg s. 1. 3.1917 Århus Løve 1920,2 (1) †30.7.1970 Vejle Svane ap.m. 1.11.20– 1. 5.21 DFH stud. 1. 5.21– 1.11.22 Tønder Løve prov. 20. 3.23– 1. 6.48 Vrå ap. 20. 1.48 (bev.) Ålborg Østerbro ap. 6. 5.61 (bev.) – 1. 8.66	Fåborg Løve ap.m. 1. 8.20– 1. 2.21 Stege ap.m. 1. 2.21– 1. 5.21 DFH stud. 1. 5.21– 1.11.22 Korsør prov. 1.11.22– 1. 5.24 Kalundborg Svane prov. 1. 5.24– 1. 8.24 soldat 1. 8.24– 1. 3.25 Middelfart prov. 1. 3.25– 1. 3.26 Ålborg Boulevard prov. 1. 6.26– 1.11.29 Århus Svane prov. 1. 1.30– 1. 8.30 Holsted prov. 1. 9.30– 1. 4.35 Viborg Svane prov. 1. 4.35– 1. 9.38 Marstal prov 1. 9.38– 1. 9.39 Thisted Løve prov. 1. 9.39– 1. 9.40 Lundby prov. 1. 5.41– 1. 2.42 Riserup prov. 1. 2.42– 1. 8.42 Holstebro Løve prov. 1. 8.42– 1. 8.46 Vildbjerg prov. 1. 8.46– 1. 8.47 Ikast prov. 1. 8.47– 1.11.47 Esbjerg Krone prov. 1. 1.147– 1. 8.48 Brønderslev prov. 1. 8.48– 1.10.52 Skagen prov. 1.12.52– 1. 3.61 Jels Løve prov. 1. 3.61– 1. 6.61
Revisor i D.F. Haderslev-Tønder kreds 1932–48.	Dalsgaard, Arne Thorstenson 19. 7.1899 Nibe 1. 9.1916 Viborg Løve 1920 (1)
Bus, Henrik August 14. 2.1900 Kjellerup 11. 7.1916 Silkeborg 1920,1 (2) Hårby ap.m. 1. 5.20– 1. 5.21 DFH stud. 1. 5.21– 1.11.22 Viborg Svane prov. 1.11.22– 1. 8.24 Åbenrå Svane prov. 1. 8.24– 1. 2.26 Grenå prov. 1. 2.26– 1. 2.32 Ålborg Løve prov. 1. 2.32– 1.10.52 Nørre-Nebel ap. 12. 8.52 (bev.) Vejle Gorms ap. 17. 7.59 (bev.) – 1. 3.70	†12.6.1956 Viborg Løve ap.m. 1. 5.20– 1. 8.20 Tønder Løve ap.m. 1. 8.20– 1. 5.21 DFH stud. 1. 5.21– 1.11.22 DFH ass. 1.12.22– 1. 6.23 R. Dons lab. cand. 1. 6.23– 1. 7.24 Steins lab. ass. 6.12.24– 15. 1.29 Kbh. Sct. Stefans prov. 1. 4.29– Kbh. Kommunehosp. ap. 1. 6.36– 1. 7.50 Tårstrup ap. 6. 4.50 (bev.)
†24.4.1973 Best. suppl. i D.F. Ålborg-Hjørring kr. 1940–46. Næstfm. 46–49.	Besv. af prisopg. for Huus' Legat 1927 (sammen med K. C. S. Nielsen). Besv. af prisopg. fra D.F. 45 (sammen med C. J. Toft-Madsen). Forf. til en række farm.-vidensk. afh.
Christensen, Hans Hagbar, se <i>Rabing-Christensen</i>	Dam, Eva Karoline Margrete Emilie Kristine Witkow 4. 6.1897 Kbh. 1. 2.1915 Tårnbæk og Kbh. Brønshøj 1918 (2)
Christensen, Marius 3.11.1897 Vinderslev s. 1. 9.1914 Vejle Løve og Kjellerup 1919 (2) †14.6.1947	†17.2.1928 Hallund ap.m. 1.11.18– 1.11.19 DFH stud. . 4.121– 1.11.22
Kjellerup ap.m. 1. 5.19– 1. 8.19 Island, Stykisholm exam. 1. 2.20– 1. 5.21 DFH stud. 1. 5.21– 1.11.22 Island, Stykisholm cand. 1.11.22– 1. 3.24 Årup prov. 1. 4.24– 1. 7.24 Alfred Benzon A/S cand. 15. 7.24– 1.10.27 Vejen prov. 1.10.27– 1.11.35 Herning Løve prov. 1.11.35– Bestm. (kasse.) i D.F. Ribe-Ringkøbing kr. 1936. Fm. 44.	Djurs-Kristensen (Kristensen), Rudolf Nikolaj
Christiansen, Viggo Johannes 12. 7.1898 Sahl s. 1.11.1914 Køge og Grindsted 1918,2 (2)	

Navn fødselsdag og -år, -sted til farmacien, lærested medhj. eksamen (karakter til kand. eks.) Beskæftigelse Anm.	Navn fødselsdag og -år, -sted til farmacien, lærested medhj. eksamen (karakter til kand. eks.) Beskæftigelse Anm.
9. 12.1897 Århus	DFH stud. 1. 5.21- 1.11.22
1. 2.1914 Hammel Frijsenborg	Hvalsø prov. 1.11.22- 1. 5.23
1917 (2)	Ålborg Budolfi prov. 1. 5.23- 1.10.50
†21.9.1944	Øster-Vrå ap. 6. 7.50 (bev.)
Island exam. 14. 6.18-14. 6.19	Bestm. Forsikr.foren. f. Farm. i Danm. 1927-51. Rev. i D.F. Ålborg-Hjørring kr. 40-49.
Hornslet ap.m. 1. 9.19- 1. 2.20	<i>Ewald, Kai Lykke</i>
Odense Løve ap.m. 1. 2.20- 1.11.20	5. 4.1898 Løgstør
DFH stud. 1.11.20- 1.11.22	Herning og Kbh. Steno
Korsør prov. 1.11.22- 1. 5.23	1919 (2)
soldat 1. 5.23- 1.11.23	†13.9.1956
Vordingborg prov. 1.11.23- 1. 6.25	DFH stud. 1.11.19- 1.11.22
Kbh. Sct. Matth. prov. 1. 9.25- 1.11.26	Hobro ap. 12. 9.30 (bev.)
Kbh. Chr.havns prov. 7. 6.28- 1. 9.28	<i>Frost (f. Trojel), Aase Sanne</i>
Århus Løve prov. 1.11.28- 1. 1.37	12. 4.1897 Kbh.
Gram prov. 1. 9.37- 1.11.37	1. 8.1917 Gentofte og Fredensborg
Grindsted prov. 1.11.37- 1. 4.39	1920,2 (2)
Holbæk Elefant prov. 1. 6.39- 1. 7.39	Tyskland exam. 1.11.20- 1. 5.21
Vamdrup prov. 18. 9.39- 1.11.39	DFH stud. 1. 5.21- 1.11.22
Brønderslev prov. 1.11.39- 1. 4.41	Tyskland cand. 1.11.22- 1. 9.31
<i>Drewes, Christian Mohr</i>	Carlsberg forsøgslab.
31. 8.1900 Hobro	cand. 1. 4.32- 1. 6.36
1. 8.1916 Hobro	Kbh. Frihavns prov. 1.10.36- 1.10.37
1920,1 (1)	Otterup prov. 1.10.37- 1. 5.38
Hobro ap.m. 19. 4.20- 1. 5.21	Middelfart prov. 1. 5.38- 1.12.38
DFH stud. 1. 5.21- 1.11.22	Vejen prov. 1.12.38- 1. 1.40
Fredericia Axelt. prov. 1.11.22- 1. 5.24	Fredericia Løve prov. 28. 3.40- 8. 4.40
Gesten prov. 1. 5.24- 1.10.27	Fakse prov. 8.12.41- 1. 2.42
Skibby prov. 1.10.27- 1. 4.35	Kbh. Istedgades prov. 1. 4.42-14. 6.42
Kbh. Griffenfeld prov. 1. 4.35- 1. 6.45	Glostrup prov. 1.11.42- 1.11.45
Borup prov. 1. 6.45- 1. 9.50	Kbh. Tagensvej prov. 15. 6.46- 1. 8.49
Give ap. 7.10.50 (bev.)	Hundborg prov. 1. 8.49- 1. 4.50
Hjørring Løve ap. 16. 5.60 (bev.)	Vinderup prov. 1. 4.50- 1. 5.59
- 1. 9.70	Kbh. Enghave prov. 8. 6.59- 1. 8.59
<i>Eigil, Knud Gustav</i>	<i>Gebeche, Einar Johan Jakob</i>
31. 7.1897 Kastrup	20. 1.1898 Vinstrup, Asminderup s.
1. 2.1915 Ringkøbing Løve	20. 5.1916 Roskilde Dom
1918,2 (2)	1919,2 (2)
Ringkøbing Løve ap.m. 1.11.18- 1.11.19	Stege ap.m. 10.11.19- 1.12.19
Bøvlingbjerg ap.m. 15. 7.20-14. 8.20	Ringsted Løve ap.m. 1. 2.20- 1. 5.21
DFH stud. 1.11.20- 1.11.22	DFH stud. 1. 5.21- 1.11.22
Odense Ørnen prov. 1. 2.23- 1. 8.64	Kbh. Sct. Stefans prov. 25. 6.23- 1. 9.32
Pens. prov.	Brovst prov. 27. 9.32-10.10.32
<i>Ejskjær (f. Thomsen), Elfrida Cathrine</i>	Haslev prov. 1. 1.33- 1. 5.33
17.11.1901 Esbjerg	Årup prov. 1.12.33- 1.10.34
1. 8.1917 Koldby	Ringø prov. 1.11.34- 1. 6.42
1921,1 (1)	Holbæk Elefant prov. 1. 6.42- 1.11.42
Koldby ap.m. 6. 7.21-26. 7.21	Ringø prov. 1.11.42- 1.11.45
DFH stud. 1. 5.21- 1.11.22	Sorø prov. 1.11.45- 1. 1.46
Vinderup prov. 1.11.22- 1. 5.24	Odense Bryggergården prov. 1. 1.46- 1. 6.46
Balling prov. 1. 1.61- 1. 5.63	Odense Albani prov. 1. 6.46- 1.11.46
Vinderup prov. 1.12.63-	Odense Bryggergården prov. 1.11.46- 1. 2.64
<i>Erichsen, Niels Frederik Paludan</i>	Søndersø prov. 1. 6.64- 1.11.64
2.11.1898 Ålestrup	
1. 1.1918 Skanderborg	
1921 (2)	
†9.11.1958	

Navn
fødselsdag og -år, -sted
til farmacien, lærested
medhj. eksamen (karakter til kand. eks.)
Beskæftigelse
Anm.

Navn
fødselsdag og -år, -sted
til farmacien, lærested
medhj. eksamen (karakter til kand. eks.)
Beskæftigelse
Anm.

Pens. prov.
Gemzøe, Poul Axel Henrik
23. 6.1894 Kbh.
1. 2.1913 Kbh. Godthåb
1916,2 (2)
Frederiksværk ap.m. 1. 5.18– 1.11.18
Kbh. Rådhus ap.m. 1. 2.19– 1. 8.19
Bjerringbro ap.m. 1.11.19– 1. 5.20
Holte ap.m. 1. 2.21– 1. 5.21
DFH stud. 1. 5.21– 1.11.22
soldat 1.11.22– 1. 4.23
Rigshosp. a. prov. 1. 4.23– 1.11.24
Århus Svane prov. 1.11.24– 1. 5.25
Kbh. St. Vibenshus prov. 1.11.25– 1. 5.27
Kbh. Kgl. Hof prov. 1. 5.27– 1. 8.30
soldat 1. 8.30– 1. 6.31
Kbh. Sct. Pauls prov. 1. 6.31– 1. 1.38
Kbh. Østerbro prov. 1. 3.38– 1. 2.71
Pens. prov.

Hansen, Hans Peter Laurits Frederik
23. 7.1897 Horsens
20.10.1913 Ålb. Budolfi og Horsens Løve
1919,1 (2)
Horsens Løve ap.m. 1. 5.19– 1. 5.21
DFH stud. 1. 5.21– 1.11.22
Nibe prov. 1.11.22– 1. 3.27
Ålborg Løve prov. 1. 3.27– 1. 6.28
Ålborg Østerbro prov. 1. 6.28– 1. 2.29
Århus Jernbane prov. 1. 2.29– 1. 1.33
Århus Sct. Pauls prov. 1. 1.33– 1.11.39
Århus Søndergades prov. 1.11.39– 1.11.48
Hovedgård ap. 22. 7.48 (bev.)
Odense Sct. Hans ap. 15. 4.58 (bev.)
– 1. 4.67

Hansen, Henry Martin, se 1924,1

Hansen, Holger Vinkel
16. 6.1998 Egtved
1. 8.1916 Egtved og Kolding Løve
1919,2 (1)
Brørup ap.m. 1.11.19– 1.11.20
Kolding Løve ap.m. 1.11.20– 1. 5.21
DFH stud. 1. 5.21– 1.11.22
Kolding Løve prov. 1.11.22– 1.11.38
Kbh. Ryparken prov. 1.11.38– 1. 7.48
Søndersø ap. 12. 4.48 (bev.)
Kbh. Ryparken ap. 5. 6.57 (bev.)
– 1. 5.68

Artium 16. Farm. revisor v. de samvirk.
sygekasser i Kbh. 1946–48.

Hansen, Ole Kai Constantin
23.10.1899 Frederiksberg
1917 Kbh. Nørrebro
1921,1 (1)
†6.10.1967

DFH stud. 1. 5.21– 1.11.22
Kbh. Delfin prov. 1.11.22– 1. 8.24
soldat 1. 8.24– 1. 3.25
Kbh. Delfin prov. 1. 3.25– 1. 5.51
Kjellerup ap. 21.12.50 (bev.)
Kbh. Frederiksberg ap. 8. 7.60 (bev.)
Bestm. i Farm. Læseselsk. 1932. Best. 36–
51. Bestm. (kass.) i Danm. farm. Selsk.
36–41. Prisbelønnet besv. af prisopg. f.
H. Huus' legat 29. Næstfm. og kass. i
D.A. Viborg-Thisted kr. 57–60.

Hansen, Aage
1. 3.1901 Gørding
20. 3.1917 Bramminge
1920,2 (l. m. u.)
†9.3.1969
Skærbæk ap.m. 1.11.20– 1. 5.21
DFH stud. 1. 5.21– 1.11.22
Åbenrå Svane prov 1.11.22– 1. 5.24
soldat 1. 5.24– 1.10.24
Alfred Benzon A/S cand. 1.10.24– 1. 2.26
Kbh. Trianglen prov. 1. 2.26– 1. 9.38
Sundhedsstyrelsen visit. 1. 9.38– 1. 4.50
Kbh. Sundby ap. 10.11.49 (bev.)
Bestm. i Farm. Læseselsk. 1929–50, kass.
31–36. Revis.suppl. i D.F. 31–32. Best.-
suppl. i DF. 32–36, hovedbest.mdl. 37–38.
Farmaceutisk sekr. v. 2. udgave af Læ-
geforeningens Medicinfortegnelse 36–39.
Revisorsuppl. i Det pharm. Underst.selsk.
39–45. Rev. 45. Kass. 47–58. Censor v. d.
farm. medhjælpereksam. 52–58. Beskikket
s. eksaminator v. samme eksamen 55–58.
Bestm. (kass.) i Dansk farmacihistorisk
Selsk. 54.

Hjort, Jens Mathias Lind

31. 3.1900 Urlev s.
1. 11.1917 Svendborg Løve
1921,1 (2)
DFH stud. 1. 5.21– 1.11.22
Hornslyd prov. 1.11.22– 1.11.25
Odense Løve prov. 1.11.25– 1.11.27
Odense Ørnen prov. 1.11.27– 1.10.45
Ringe prov. 1.10.45– 1. 3.49
Odense Løve prov. 1. 3.49– 1. 4.67
Pens. prov.

Hogrebe-Nielsen (Nielsen), Jacob Knud Vilhelm

5. 1.1900 Viborg
11.1916 Viborg Svane
1920,1 (1)
†11.4.1968
Island, Laugaveg exam. 1. 5.20– 1. 5.21
DFH stud. 1. 5.21– 1.11.22
Randers Løve prov. 1.11.22– 1.11.23
soldat 1.12.23– 1. 6.23

Navn fødselsdag og -år, -sted til farmacien, lærested medhj. eksamen (karakter til kand. eks.) Beskæftigelse Anm.	Navn fødselsdag og -år, -sted til farmacien, lærested medhj. eksamen (karakter til kand. eks.) Beskæftigelse Anm.
Kalundborg Svane ap.m. 1. 8.20– 1. 5.21 DFH stud. 1. 5.21– 1.11.22 Horsens Sønderg. prov. 1. 1.23– 1. 8.23 Helsingø prov. 1. 8.23– 1. 5.24 soldat 1. 5.24– 1.12.24 Udlandet cand. 1.12.24– 1. 5.25 Præstø prov. 1. 5.25– 1.11.65 Pens. prov.	30. 6.1895 Odense 1. 2.1914 Odense Albani 1917, (2) Brædstrup ap.m. 15. 7.19– 1.11.19 Fredericia Axeltorvs ap.m. 1.11.19– 1. 5.21 DFH stud. 1. 5.21– 1.11.22 Ruds-Vedby prov. 1. 4.23– 1. 5.24 Odense Albani prov. 28. 7.24–24. 8.24 Asnæs prov 1.11.24– 1.11.55 Pens. prov.
<i>Jørgensen, Ellen Emilie, se fru Klou</i>	
<i>Jørgensen, Inger Marie</i> 8. 7.1896 Ravnkilde s. 1. 4.1916 Hellerup 1920 (2) †1933 DFH stud. 1. 5.21– 1.11.22	<i>Knub, Jan Louis</i> 7. 6.1899 Hjerm s. 1. 7.1917 Nimtofte 1921,1 (1) DFH stud. 1. 5.21– 1.11.22 Ørsted prov. 26.12.23– 1. 2.23 Ålborg Vejgård prov 1. 2.23– 1. 6.25 Kbh. Sct. Matth. prov. 1. 1.25– 1. 6.25 Konsul. for fa. H. A. Møller, Kbh. –1.1.70.
<i>Kjær, Knud Aage Thorvald</i> 30. 1.1898 Kbh. 1. 8.1916 Kbh. Nørrebro 1920,1 (1) Kbh. Nørrebro ap.m. 1. 5.20– 1.11.21 DFH stud. 1. 5.21– 1.11.22 Kbh. Løve prov. 15.10.23– 1. 6.23 Nordisk Insulin cand. 1. 6.23– 1. 7.28 Kbh. Nørrebro prov. 1. 7.28– 1. 3.42 Kbh. Smallegades ap. 25.11.41 (bev.) – 1. 4.69 Best.suppl i D.F. Kbh.s kr. 1931, bestm. (næstm.) 32. Form. 33–35, medl. af styrelsen f. D.F.s studiefond 33–41. Best.m. (næstm.) i Ap.s Kreditf. 34. Konsul. i Sundhedsstyr.s Ap.afd. 35. Afdl.-leder i Sundhedsstyr.s Ap.afd. fra 44–65. Medl. af best. f. Afviklingskassen f. salgbare Ap.privilegier 44. R*. 48. Medl. af komm. vedr. Ap.væs. 47. Medl. af komm. vedr. anord. om ap.varer 52. S. N. 3. 53. Medl. af best. f. apotekerfonden 54. Medl. af eksamenskomm. f. discipuleksamen 56. R1*. 56. Medl. af assistentnævnet 58. K* 65.	<i>Kristensen, Arne Valdemar</i> 13. 7.1899 Neksø 7.1917 Neksø 1920,2 (2) Kbh. Sct. Stefans ap.m. 1.11.20– 1. 5.21 DFH stud. 1. 5.21– 1.11.22 Kbh. St. Vibenshus prov. 1. 1.23– 1. 9.57 Åbenrå Svane ap. 5. 5.51 (bev.) – 1. 8.71 Bestm. (sekr.) i D.A. sønderj. kr. 1954–60.
<i>Klein, Karen Margrethe</i>	
13. 2.1894 Kbh. 5.1915 Kbh. Frederiksberg 1918,2 (2) Nykøb. F. Svane ap.m. 1.11.18– 1.11.19 DFH stud. 1. 5.21– 1.11.22 Kbh. Holmbladsg. prov. 1. 6.24– 1. 1.25 Vildbjerg prov. 1. 4.31– 1. 8.32 Vildbjerg prov. 1.11.32– 1.10.34 Gørlev prov. 1. 5.36–16.11.35 Stoholm prov. 1. 5.36– 1.11.36 Vesterborg prov. 1.11.37– 1. 4.38 Pens. prov.	<i>Kristensen, Rudolf Nicolaj, se Djurs-Kristensen</i> <i>Larsen, Anders</i> 4. 2.1900 Fjerritslev, Kollerup s. 1. 3.1916 Fjerritslev og Frørstrup 1919,2 (2) Fjerritslev ap.m. 1.11.19– 1.11.20 Kbh. Chr.havns ap.m. 1.11.20– 1. 5.21 DFH stud. 1. 5.21– 1.11.22 Kbh. Rådhus prov. 1.11.22– 1. 5.26 soldat 1. 5.26– 1.12.26 Kbh. Sorte Hest prov. 1.12.26– 1. 4.29 Java ap. 1. 5.29– 48 A. Heede dir. 1. 1.50– 1. 9.53 Seerup & Hamburger medejer 1. 1.53– 1. 2.57 Kbh. Krone prov. 1. 2.57– 1. 2.59 Kbh. Nørrebro 1. 2.59– Ejer af Apotheek »De Rijzende Zon«, Malang 1937–48. <i>Lund, Bodil Kirstine</i> 10.11.1894 Rønne 1. 2.1917 Rønne
<i>Klou (f. Jørgensen), Ellen Emilie</i>	

Navn fødselsdag og -år, -sted til farmacien, lærested medhj. eksamen (karakter til kand. eks.) Beskæftigelse Anm.	Navn fødselsdag og -år, -sted til farmacien, lærested medhj. eksamen (karakter til kand. eks.) Beskæftigelse Anm.
1920 (2)	Kbh. Griffenfeld prov. 1. 7.28- 1.11.37
†14.11.1947	Sundhedsstyrelsen visit 1.11.37- 1.2.46
Skibby ap.m. 1. 5.20- 1. 5.21	Kbh. St. Vibenshus ap. 16. 1.46 (bev.)
DFH stud. 1. 5.21- 1.11.22	- 1. 4.67
Rønne St. Torvs prov. 1.11.22- 1. 4.23	Bestm. i Hjelpeforen. for farm. stud.
Schweiz cand. 1. 4.23-15.10.24	1921-22. Bestm. i D.F. Kbh. kr. 27 (nfm.
Sindal prov. 1.11.24- 1. 2.30	29), form. 32-33. Revisorsuppl. i D.F.s
Gislev prov. 1.11.30- 1. 7.35	Pladsledigh.fond 31-32, best.suppl. i sm.
Vils prov. 1.11.35- 1. 7.38	32. Næstfm. i samme 35, form. 36-37.
Grindsted prov. 1. 3.39- 1. 5.41	Bestm. i Farm. Pensionsk. 35, næstf. 37-
Lemvig prov. 1. 8.42- 1. 4.43	39. Red. af Farm. Tid. 33-36. Medred.
Eks. i fransk og fr. litteratur ved Alliance	Farm. Årbog 35-37. Rev. i Fonden til
Franc. (Paris' Univ.) 1914.	det pharm. Studiums Fremme 37. Medl.
<i>Løvschall, Rasmus Riise</i>	af styrelsen for D.F.s Studiefond 37-46.
30. 8.1898 Skjødstrup	Medl. af udvalg for efterløn 37. Censor
1. 2.1916 Grenå og Hornslet	v. farm. kandidateks. 48. R*.58. Bestm.
1919,2 (1)	i D.A. 59. Medl. af apotekervarenavnet
†5.1.1960	61-65.
Hornslet ap.m. 1.11.19- 1. 5.21	<i>Nielsen, Jacob Knud Vilhelm Hogrebe,</i>
DFH stud. 1. 5.21- 1.11.22	se <i>Hogrebe-Nielsen</i>
Hjørring Svane prov. 1.11.22- 1. 3.24	
Riserup prov. 1. 3.24- 1. 5.24	<i>Nielsen, Jens Adolf</i>
Frederikh. Svane prov. 1. 5.24- 1. 8.29	10. 2.1900 Holbæk
Frederikh. Svane prov. 1. 5.30- 1. 5.36	2.1917 Holbæk Løve
Svendborg Løve prov. 1. 5.36- 1. 9.48	1920 (2)
Jels Løve ap. 29. 6.48 (bev.)	Lyngby Svane ap.m. 1.11.20- 1. 5.21
<i>Madsen, Albert Peder</i>	DFH stud. 1. 5.21- 1.11.22
3.12.1900 Ålborg	Fabrikbestyrer, A/B »Leo«, Hålsingborg.
1. 1.1917 Ålborg Svane	<i>Nielsen, Johannes</i>
1920,2 (2)	19. 5.1899 Børkop
†7.8.1965	1. 2.1917 Børkop og Fredericia
Ålborg Løve ap.m. 1.11.20- 1. 5.21	Axeltorvs
DFH stud. 1. 5.21- 1.11.22	1920 (2)
Ålborg Svane prov. 1.11.22- 1. 3.30	†15.2.1941
Løgstør prov. 1. 6.30-	Ærøskøbing ap.m. 1.11.20- 1. 5.21
<i>Madsen, Aage Sigaard</i>	DFH stud. 1. 5.21- 1.11.22
22. 2.1899 Hørup	Svendborg Løve prov. 1.11.22-
1. 3.1916 Kjellerup	Bestm. (næstfm.) i D.F. Fyns kr. 1931-35.
1919 (2)	<i>Nielsen, Kaj Christoffer Synnøstvedt</i>
†19.6.1955	18.11.1900 Viborg
Grindsted ap.m. 1.11.19-	1. 7.1916 Viborg Løve og Fredericia
Viborg Sct. Mathias ap.m. - 1. 5.21	Løve
DFH stud. 1. 5.21- 1.11.22	1920,1 (1)
Skive Svane prov. 1.11.22- 1. 5.24	Fredericia Løve ap.m. 1. 5.20- 1. 5.21
soldat 1. 5.24- 1.12.24	DFH stud. 1. 5.21- 1.11.22
Skive Svane prov. 1. 3.25- 1.12.50	Kbh. Gefions prov. 1.11.22- 1. 8.36
Nordby ap. 7.10.50 (bev.)	Kbh. Grøndals prov. 1. 8.36- 1. 1.50
Revisor i D.F. Viborg-Skive kr. 1935-48.	Kbh. Sønderbro ap. 10.11.49 (bev.)
<i>Mørch, Edvard</i>	- 1. 7.71
27.12.1897 Ålborg	Best.suppl. i D.F. 1931, hovedbestm. 32-
1. 8.1916 Ålborg Østerbro	36. Besv. af prisopg. f. H. Huus' Legat
1919,2 (1)	27 (sammen med A. T. Dalsgaard). Sekr.
†1.1.1971	i N.F.U. 34-38. Rev. i D.F.s Pladsledig-
Nibe ap.m. 1.11.19- 1. 5.21	hedsfond 37-41. Farm. sekr. v. 2. udg. af
DFH stud. 1. 5.21- 1.11.22	Lægeforen. medicinfortegn. 36-39. Medl.
Kbh. Chr.havn prov. 1.11.22- 1. 7.28	

Navn
fødselsdag og -år, -sted
til farmacien, lærested
medhj. eksamen (karakter til kand. eks.)
Beskæftigelse
Anm.

Navn
fødselsdag og -år, -sted
til farmacien, lærested
medhj. eksamen (karakter til kand. eks.)
Beskæftigelse
Anm.

af Farmakopékomm. 39 og 54-57. Best-
mdl. (kass.) i Danm. farm. Selskab 41-47.
Censor v. Den farm. Kandidateks. 48.

Nørgaard, Henning

8. 5.1900 Alborg

1. 2.1917 Køge

1920,2 (2)

Holstebro ap.m. 1.11.20- 1. 5.21

DFH stud. 1. 5.21- 1.11.22

Holstebro Løve prov. 1.11.22- 1. 5.40

Kbh. Sønderbro prov. 1. 5.40-

Bestm. (kass.) i D.F. Ribe-Ringkøb. kr.
1925. Næstfm. 36-40.**Olesen, Ingeborg, se fru Binger****Olesen, Thorvald Westergaard**

28. 9.1899 Jerup, Elling s.

1. 2.1917 Thisted Løve

1920,2 (1)

†11.3.1970

Thisted Løve ap.m. 1.11.20- 1. 5.21

DFH stud. 1. 5.21- 1.11.22

Hornslet prov. 1.11.22- 1. 4.51

Allinge ap. 21.12.50 (bev.)

Brønderslev ap. 23. 4.60 (bev.)
- 1.10.69**Petersen, Ejnar**

28. 1.1899 Haderslev

1.10.1916 Haderslev Løve

1919 (1)

†10.9.1968

Haderslev Løve ap.m. 1.11.19- 1. 5.20

Lemvig ap.m. 1. 5.20- 1. 5.21

DFH stud. 1. 5.21- 1.11.22

Bøvlingbjerg prov. 1.11.22- 1. 9.23

Vojens prov. 1. 9.23- 1.10.24

Løgumkloster prov. 1.10.24- 1. 5.46

Haderslev Hjørte prov. 1. 5.46-

Mhp. Eks. i Slesvig 1919; min. till. til at
kond. i Danm. 20. Rev. i D.F. Sønder-
jyllands kr. 47.**Petersen, Emanuel Martinus Back**

5. 1.1898 Frederiksberg

1. 10.1916 Kbh. Frihavns

1919,2 (2)

Kbh. Frihavns ap.m. 15.11.19- 1. 5.21

DFH stud. 1. 5.21- 1.11.22

Kbh. Istedgades prov. 1.11.22-

Artium 16.

Plesner, Ruth, fru

10. 4.1900 Dråby s.

1. 9.1916 Kbh. Ægirs og Kgl. Hof

1920,2 (2)

†28.10.1967

DFH stud. 1. 5.21- 1.11.22

Hvalsø prov. 1. 4.23- 1. 3.24

A/S Bornholms Radium

Kurvand cand. 1. 9.24- 1. 9.25

Glumsø prov. 1. 9.25- 1. 9.26

Kbh. Komm.hosp. ap.

prov. 1. 4.30- 1. 6.34

Kbh. Griffenfeld prov. 1. 6.34- 1. 5.64

Kbh. Oxford Allé prov. 1. 5.64-

Prip, Troels Smith

13. 9.1894 Ourø

1. 5.1913 Ringe og Skibby

1917,2 (2)

†27.7.1961

Hornbæk ap.m. 1.11.17- 1. 5.18

Skibby ap.m. 1. 5.18- 1.11.18

Frederikssund ap.m. 1.11.18- 1. 8.19

DFH stud. 1.11.19- 1.11.22

Skibby prov. 1.11.22- 1.10.27

Kbh. Sct. Jacobs prov. 1.10.27- 1. 7.59

Pens. prov.

Rabing-Christensen, Hans Hagbar

3. 8.1899 Århus

1.12.1916 Århus Søndergades

1920,2 (2)

†13.10.1961

Horsens Sønderg. ap.m. 1.11.20- 1. 5.21

DFH stud. 1. 5.21- 1.11.22

Århus Sønderg. prov. 1. 3.23- 1. 5.23

Galten prov. 1. 5.23- 1.11.25

Århus Sønderg. prov. 1.11.25- 1. 8.33

Herning Østerg. prov. 1. 8.33- 1. 3.34

Assens prov. 1. 5.34- 1.11.47

Nysted prov. 1.11.47-15. 7.51

Saltum ap. 14. 6.51 (bev.)

Kbh. Brønshøj ap. 23. 2.63 (bev.)

Best.medl. (næstfmd.) i D.F. Fyns kr.
1941-47. Afdl.-konsulent v. Danm. læge-
planteinds. 43-44. 45-46.**Rasmussen, Asta Marie**

27. 1.1899 Stubbekøbing

1.10.1915 Stubbekøbing

1919 (2)

†13.3.1950

Hvalsø prov. 1.11.29- 1.12.45

Stubbekøbing ap.m. 12.11.19- 1. 5.20

Nakskov Løve ap.m. 1. 5.20- 1. 5.21

DFH stud. 1. 5.21- 1.11.22

Hadsten prov. 1.11.22- 1. 5.27

Videbæk prov. 1. 5.27- 1.11.29

Hvalsø prov. 1.11.29- 1. 5.45

Lundby prov. 1.12.45- 1. 5.46

Snertinge prov. 1. 5.46- 1. 8.48

Kbh. Enghave prov. 1. 8.48- 1.11.48

Fuglebjerg prov. 1.11.48-

Rasmussen, Svend Aage Lauritz**Christian Albert**

27. 4.1899 Kbh.

1. 11.1916 Kbh. Vaisenhus

Navn fødselsdag og -år, -sted til farmacien, lærested medhj. eksamen (karakter til kand. eks.) Beskæftigelse Anm.	Navn fødselsdag og -år, -sted til farmacien, lærested medhj. eksamen (karakter til kand. eks.) Beskæftigelse Anm.
1920 (2) †24.10.1935 Vejen ap.m. 1.11.20- 1. 5.21 DFH stud. 1. 5.21- 1.11.22 Island cand. 1.11.22- 1. 1.24 Kbh. Gl. Kongevej prov. 1. 1.24-	Fakse ap. 22.11.50 (bev.) Bestm. i Farm. Læseselsk. 1929. Stedfor- træder i Forfremmelsesrådet, valgt af D.F. 35, mdl. 41-49. Bestm. (sekr.) i Det pharm. Understøttelsesselskab 39-59.
<i>Rath, Aage</i> 16. 5.1898 Svendborg 8.1914 Svendborg Løve 1918,1 (2) †2.4.1971 Nyborg ap.m. 1. 7.18- 1.11.19 Korsør ap.m. 1. 5.21- 1.11.21 DFH stud. 1.11.21- 1.11.22 soldat 1.11.22- 1. 3.23 Odense Albani prov. 1. 4.23- 1. 1.46 Odense Svane prov. 1.1.46- 71 Pens. prov.	<i>Rørbye, Kai</i> 22.12.1900 Daugaard s. 1. 8.1917 Vestervig 1921,1 (l. m. u.) DFH stud. 1. 5.21- 1.11.22 Kbh. Blågårds prov. 1.11.22- 1. 3.23 Medicinalco A/S cand. 1. 3.23- 1. 7.25 Snertinge prov. 1. 7.25- 1. 4.27 Kbh. Fasan prov. 1. 4.27- 1. 1.50 Helsingør Stengades ap. 16. 9.49 (bev.) - 1.1.73 Rev.suppl. i D.F. 1933. Revisor 36-37. Best.suppl. i D.F. Kbh.s kr. 35. Bestmdl. (kass.) 37. Næstfm. 40-47. Dommersuppl. i Den faglige Voldgiftsret 42-47. Sekr. i D.A. nordre sj. kr. 55-62. Næstfm. 63-70. Kredsvalgt repr. (D.A. nordre sj. kr.) 62-63.
<i>Rechnagel, Carl Christian</i> 30. 3.1894 Tarm 8.1910 Svendborg Løve 1914 (1) †26.4.1956 Randers Krone ap.m. 1. 5.14- 1.11.15 Mariager ap.m. 1.11.15- 1. 5.16 Randers Svane ap.m. 1. 5.16- 1. 9.16 soldat 1. 9.16- 1.11.17 Ferritslev ap.m. 1.11.19- 1.11.20 Svendborg Sct. Nicolai ap.m. 1.11.20- 1. 5.21 DFH stud. 1. 5.21- 1.11.22 Skælskør prov. 1.11.22- 1. 5.47 Brørup ap. 28. 2.47 (bev.)	<i>Schrøder, Harry Valdemar Georg</i> 15. 5.1898 Kbh. 15.12.1916 Assens 1920,2 (2) Assens ap.m. 1.11.20- 1. 5.21 DFH stud. 1. 5.21- 1.11.22 Sakskøbing prov. 1.11.22- 1. 4.24 Frederikssund prov. 7. 4.24- 1.12.43 Kbm. i Hjortekær. <i>Skov, Jens Vilhelm Carl</i> 12. 2.1898 Gudme 1. 8.1916 Nibe 1919,2 (2) †22.8.1964 Pensionist. Tidl. disponent i A/S Gustav Lotze, Odense.
<i>Riegels, Christen Winther Obel</i> 26.10.1900 på Charlottenlund, Kragelund s. 15. 8.1916 Balling 1920 (2) †27.11.1935 Island, Laugaveg exam. 1. 5.20- 1. 5.21 DFH stud. 1. 5.21- 1.11.22 Vamdrup prov. 1.11.22- 1.12.24 Viborg Sct. Math. prov. 1.12.24- 1. 8.26 Silkeborg prov. 1. 8.26- 1. 2.28 Skørping prov. 1. 8.28- 1. 2.30 Vejle Gorms prov. 1. 2.30- 1. 6.35	<i>Strandgaard, Hans Otto</i> 29. 5.1900 Stubbekøbing 1.11.1916 Kbh. Sønderbro 1920,2 (1) Åbenrå Svane ap.m. 1. 1.21- 1. 5.21 DFH stud. 1. 5.21- 1.11.22 soldat 1.11.22- 1. 6.23 Kbh. Sundby prov. 1. 6.23- 1.12.23 Kbh. Enghave prov. 19. 2.24- 1. 5.25 U.S.A. cand. 1. 5.25- 1. 8.27 Kbh. Enghave prov. 1. 9.27- 1. 4.49 Alestrup ap. 7. 1.49 (bev.) Nakskov Nybro ap. 19. 8.57 (bev.) - 1.12.69 Hovedbest.mdl. i D.F. 1931-46. Form. i D.A. Viborg-Thisted kr. 52-57. Kreds- valgt repr. i D.A. 52-58.
<i>Rübner-Petersen, Erik</i> 6.11.1899 Frederiksberg 1. 8.1916 Kbh. H. C. Ørstedes 1920,1 (2) †22.8.1964 Ruds-Vedby ap.m. 1. 5.20- 1. 5.21 DFH stud. 1. 5.21- 1.11.22 Kbh. H. C. Ørstedes prov. 1.12.22- 1. 4.24 Kbh. Ægirs prov. 1. 4.24- 1.10.30 Kbh. Kultorvets prov. 1.11.30- 1. 3.51	

Navn
fødselsdag og -år, -sted
til farmacien, lærested
medhj. eksamen (karakter til kand. eks.)
Beskæftigelse
Anm.

Navn
fødselsdag og -år, -sted
til farmacien, lærested
medhj. eksamen (karakter til kand. eks.)
Beskæftigelse
Anm.

Sørensen, Diderik Ingvard

24. 7.1899 Holstebro
2.1915 Holstebro
1919,2 (2)
Holstebro Løve ap.m. 1.11.19- 1. 5.20
DFH stud. 1. 5.21- 1.11.22
Middelfart prov. 1.11.22- 1. 6.26
Veile Løve prov. 1. 6.26- 1.10.28
Island, Saudarkrok ap. 1.10.28- 1.10.31
Viborg Svane ap. 14.10.31 (bev.)

*Thomsen, Elfrida Cathrine, se fru Ejskjær**Thomsen, Kristian Julius Lohmann*

10. 7.1899 Kbh.
1. 9.1916 Kbh. Svane
1920,1 (2)
†6.7.1963
Brædstrup ap.m. 1. 5.20- 1. 2.21
DFH stud. 1. 5.21- 1.11.22
Sorø prov. 1. 2.23- 1. 5.23
soldat 1. 5.23- 1.12.23
Sorø prov. 1.12.23- 1. 5.24
Grindsted prov. 1. 5.24- 1. 3.31
Hellerup prov. 1.11.31-15. 5.38
Hobro prov. 18. 6.38- 1. 8.38
Kbh. Kgl. Fred. hosp.
prov. 1.11.38- 1. 7.40
Farsø best. 1.12.40- 1. 4.41
Hvidbjerg prov. 1. 1.42- 1. 5.43
Helsing prov. 1. 5.43- 1.11.43
Nakskov Nybro prov. 1.11.43- 1. 1.45
Frederikssund prov 1. 1.45- 1. 1.46
Haslev prov. 1. 1.46- 1. 8.46
Holbæk Løve prov 1. 8.46- 1.11.58

*Trojel, Aase, se fru Frost**West, Ruth, se fru Plesner***1923,1***Mordhorst, Heinrich Johannes Carl*

22. 5.1894 Holstebro
1. 2.1917 Kbh. Løve
1920,2 (2)
Sakskøbing ap.m. 1.11.20-28. 4.21
DFH stud. 1. 5.21- 1. 5.23
Horsens brygm. 1. 6.23- 1. 3.30
Island brygm. 1. 3.30- 1. 4.32
Island, Laugaveg cand. 15. 5.32- 5. 5.33
Randers Jernbane prov. 1. 3.34- 1. 2.35
Maribo brygm. 36-
Brygg. Odin, Viborg, dir. 39-
Rasmussen, James Frank
9. 10.1898 London
15. 9.1916 Odense Sct. Hans

1920,1 (1)

†16.4.1961
Kbh. Stjerne ap.m. 1. 5.20- 1. 5.21
DFH stud. 1. 5.21- 1. 5.23
Hørsholm prov. 1.12.23- 1.12.24
Kbh. Aboulevard. prov. 1.12.24- 1. 9.33
Kbh. Øresunds prov. 1. 3.34- 1. 4.34
Esbønderup prov. 1.11.34- 1. 1.35
Kbh. Hjorte prov. 1.11.35- 1. 1.44
Kbh. Gl. Kongevejs prov. 1. 1.44- 1.1.54
Kbh. Vanløse prov. 1. 3.54- 1. 8.55
Pens. prov. Revisorsuppl. i D.F. 1930.
Revisor 31-40. Revisor i D.F.s plads-
ledighedsfond 31-41.

1924,1*Albertsen, Agnes Sofie Kristine*

7. 10.1899 Marstal
1. 1.1917 Frederikssund og Rudkøbing
1921,1 (2)
Farum ap.m. 1. 6.21- 1.11.22
DFH stud. 1.11.22- 1. 5.24
Riserup prov. 1. 5.24- 1. 5.27
Vestervig prov. 1. 9.27- 1. 4.28
Kbh. Holmbladsg. prov. 1. 7.28- 1.10.34
Hornsyld prov. 1.11.34- 1.11.37
Middelfart prov. 1. 1.38- 1. 4.38
Rødby prov. 1. 4.38- 1. 8.43
Maribo prov. 1. 9.43-15. 7.49
Nykøb. F. Svane prov. 15.10.49- 1. 9.50
Hårby prov. 1. 9.50- 1. 4.61
Pens. prov.

Allesen-Holm (Holm), Alfred Hartvig (Allesen)

22. 3.1901 Kbh.
1.11.1917 Kbh. Kgl. Hof
1921,2 (2)
†3.11.1965
Kbh. Trianglen ap.m. 1. 2.22- 1.11.22
DFH stud. 1.11.22- 1. 5.24
Dir. for A/S A. H. Allesen-Holm 1956.
Gross. i Kbh. 30. Medl. af grosserer-
societetets repr.skab 52. Den handelsvi-
densk. læreanst. adgangseksam. 34. Vare-
mæglereks. 35. Handelskyndigt medl. af
Østre Landsret 56.
Askgaard (f. Ifversen), Karen
30. 8.1900 Vrejlev s.
31. 8.1918 Kbh. Kultortvets
1922 (1)
†23.10.1957
DFH stud. 1.11.22- 1. 5.24
Kbh. Amtssygehus ap.
prov. 1. 3.27- 1. 2.31
Pens. prov.
Axø, Otto Ege

Navn
fødselsdag og -år, -sted
til farmacien, lærested
medhj. eksamen (karakter til kand. eks.)
Beskæftigelse
Anm.

Navn
fødselsdag og -år, -sted
til farmacien, lærested
medhj. eksamen (karakter til kand. eks.)
Beskæftigelse
Anm.

17. 5.1901 Ålborg
1. 8.1917 Horsens Søndergades og
Sakskøbing
1921,1 (2)
Kbh. Sct. Stefans ap.m. 1. 5.21- 1.10.21
Assens ap.m. 1.10.21- 1.11.22
DFH stud. 1.11.22- 1. 5.24
Rødby prov 1. 5.24- 1.10.24
Kbh. Archiv prov. 1.10.24- 1.11.39
Kbh. Sundby prov. 1.11.39-10. 8.51
Ruds-Vedby ap. 14. 6.51 (bev.)
Kbh. Østerfælled ap. 8. 2.61 (bev.)
- 1. 5.71
Best.suppl. i D.F. 1934. Hovedbestm. i
D.F. 34-44. Best.mdl. i Farm. Lønkontor
41-44 og i D.F. Pladsledighedsfond 42-
44. Best.suppl. i Farm. Pensionskasse 45.
Bestm. 46-51. Voldgiftsmand i Den fag-
lige Voldgiftsret 46-49. Farm. rev. v. De
samv. Sygekasser. Medarbejder v. Dansk
farm. Årbog 46. Næstfm. i D.A. nrdsj.
kr. 58-60.
Bahnson, Einar Christian Riddermann
26. 4.1901 Frederiksberg
1. 1.1918 Charlottenlund
1921,2 (2)
Esbjerg Neptun ap.m. 1. 2.22- 1.11.22
DFH stud. 1.11.22- 1. 5.24
Kbh. Øresunds prov. 1. 5.24- 1. 7.30
Hellerup Jernbane prov. 1. 7.30- 1.10.41
Kbh. Sølvtorvets prov. 1.10.41- 1. 2.61
Kbh. Svalen prov. 1. 2.61- 1.12.65
Pens. prov.
Banzon, Karen
15. 2.1898 Odense
1. 2.1917 Kbh. Kong Salomon
1921,2 (1)
Kbh. Allé ap.m. 1.12.21- 1.11.22
DFH stud. 1.11.22- 1. 5.24
Kbh. Allé prov. 1. 5.24- 1. 3.65
Bering, Arne
1. 6.1900 Kbh.
1. 8.1919 Kbh. Gl. Torvs
1922,2 (2)
†9.6.1969
DFH stud. 1.11.22- 1. 5.24
Nykøb. M. Svane prov. 1. 6.24- 1. 1.25
Kbh. Krone prov. 1. 3.25- 1. 4.25
Kbh. Chr.havns prov. 1. 4.25- 1.11.25
Kbh. Krone prov. 1.11.25- 1. 7.31
Kbh. Frederiksberg prov. 1. 1.32-
Berthelsen, Knud Christian
10.11.1899 Kbh.
1.10.1918 Kbh. Vaisenhus
1922,2 (2)

Dansk farmaceutisk stat - 44

DFH stud. 1.11.22- 1. 5.24
Stat. seruminst. cand. 1. 5.24- 1. 1.26
1. 3.27- 1. 9.28
Scan. Amer. Foundation Fellow 1926.
Studieophold v. Rockefeller inst. N.Y.
26-27. New York State Dept. of Health
28-31. New York stats eks. i bakteriologi
29, i biokemi 30. Dr. phil. et lett. 31.
Biological Abstracts« USA 26-32. Dir.,
repr. i Danmark f. P.D. & Co. 32-65. Re-
gistrator f. Merck, Sharp & Dohme 65-
72. Medl. af best. f. brancheforen. f. im-
portører af medicinalvarer og med. spec.
37-65.

Bisgaard, Johanne Marie, se fru Gry

Bjerregaard-Jensen, Vilhelm Hans

6. 8.1900 Århus
1.12.1917 Århus Løve
1921,2 (2)
Hjørring Løve ap.m. 1. 5.22- 1.11.22
DFH stud. 1.11.22- 1. 5.24
Forfatter. Red. v. »Boys Lifek«, U.S.A.
Bryrup (f. Ifversen), Ebba Kirstine
25. 1.1900 Thisted
1. 8.1917 Ålborg Boulevard
1921,1 (1)
Haverslev ap.m. 1. 7.21- 1.11.21
Nykøbing M. ap.m. 1.11.21- 1.11.22
DFH stud. 1.11.22- 1. 5.24
Frøstrup prov. 1. 5.24- 1. 5.25
Vestervig prov. 1. 9.25- 1. 3.28
Haverslev prov. 1. 7.28- 1. 8.28
Horsens Løve prov. 1.12.28- 1. 7.51
Nørre-Snedé ap. 23. 4.51 (bev.)
Århus Sct. Lukas ap. 4. 8.62 (bev.)
- 1. 4.67

Buch, Edvard Andreas Højelse

17. 4.1900 Løgstør
1. 9.1917 Kbh. Sorte Hest
1921,1 (2)
Kbh. Sorte Hest ap.m. 1.10.21- 1.11.22
DFH stud. 1.11.22- 1. 5.24
Kbh. Sorte Hest prov. 1. 5.24- 1.11.35
Kbh. Archiv prov. 1.11.35- 1. 5.65
Pens. prov.

Christensen, Gunnar Emil Juul, se Juul

Christensen, Henning Hald

20. 7.1899 Strømmen
1. 5.1917 Ruds-Vedby og Sorø
1920,2 (2)

Navn fødselsdag og -år, -sted til farmacien, lærested medhj. eksamen (karakter til kand. eks.) Beskæftigelse Anm.	Navn fødselsdag og -år, -sted til farmacien, lærested medhj. eksamen (karakter til kand. eks.) Beskæftigelse Anm.
†4.12.1969 Lemvig ap.m. 1.11.20- 1. 5.21 DFH stud. 1. 5.22- 1. 5.24 Ruds-Vedby prov. 1. 5.24-17. 4.28 Næstved Svane prov. 1. 5.28- 1. 1.38 Kbh. Kong Salomons prov. 1. 3. 38- 9.10.53	Sæby best. 15.6.27- 1. 8.27 Horsens Løve prov. 1. 8.27-15.10.51 Sakskøbing ap. 26. 5.51 (bev.) - 1. 4.71 Best.mdl. (næstfm.) i D.F. Horsens-Vejle kr. 1940. Fm. 49-50.
<i>Christensen, Karen Augusta, se fru Koudahl</i> <i>Christensen, Knud Poul, se Reerslev</i>	<i>Fabricius, Christiane Marie Jacobine</i> 28. 7.1897 Slagelse 1. 9.1918 Gentofte 1921,2 (l. m. u.) †23.4.1962 DFH stud. 1.11.22- 1. 5.24 Asnæs prov. 1. 6.24- 1.11.24 KVL ass. 1.11.24- 1. 6.27 Kbh. Gefion prov. 1.11.28- 1. 6.29 Gentofte prov. 1. 6.29-15. 7.29 Kbh. Gefion prov 1. 9.29- 1. 2.36 Gentofte prov. 1. 2.36- 1. 1.46 Gentofte prov. 1. 8.49-
<i>Christensen (f. Hjulmand), Marie</i> 13. 8.1900 Tranebjerg s. 1. 8.1916 Samsø 1920,1 (2) †3.5.1959 Samsø ap.m. 1. 5.20- 1. 5.21 Hadsten ap.m. 1. 5.21- 1.11.22 DFH stud. 1.11.22- 1. 5.24 Haverslev prov. 1. 5.24- 1.10.24 Samsø prov. 1.10.24- 1.11.25 Gørlev prov. 1. 8.26- 1. 5.32 Tårbæk prov. 1. 5.32- 1. 5.33 Tårbæk prov. 1. 5.34- 1.10.34 Tårbæk prov. 1. 6.35- 1. 4.37 Gentofte prov. 1. 4.37- 1. 5.52 Højer ap. 21.12.51 (bev.)	<i>Fløystrup (f. Wiggers), Edith Marie Saabye</i> 31. 7.1895 Svendborg 1. 8.1918 Kbh. Kgl. Fred. Hosp. 1922,1 (1) †5.1.1965 DFH stud. 1.11.22- 1. 5.24 Vildbjerg prov. 1. 5.24- 1.12.25 Kbh. Kgl. Fred. hosp. prov. 1.12.25- 1. 9.26 DFH ass. 1. 9.26- 1. 1.27 Kbh. Kgl. Fred. hosp. prov. 1.1.27- 1. 9.38 Kbh. Kgl. Fred. hosp. prov. 1. 7.40- 1. 2.57
<i>Christensen (f. Sørensen), Marie</i> 11. 3.1899 Tarm, Egvad s. 1. 4.1915 Tarm og Videbæk 1918,2 (1) Kerteminde ap.m. 1.11.18- 1.11.19 Herning ap.m. 1.11.19- 1. 5.21 Ferritslev ap.m. 1. 5.21- 1. 7.21 Kibæk ap.m. 1. 8.21- 1. 9.21 Tarm ap.m. 1. 9.21- 1.11.21 Kibæk ap.m. 1.11.21- 1.11.22 DFH stud. 1.11.22- 1. 5.24 Haderup prov. 1.11.24- 1. 7.25 Ølgod prov 1. 8.25- 1. 6.26 Kbh. Istedgades prov. 1. 6.26- 1. 8.46 Kbh. Løve prov 1. 3.60- 1. 9.60 Esbjerg Neptun prov. 1. 9.60- 1.11.60 Kbh. Sct. Stefans prov. 1. 1.61- 1. 8.61 Kbh. Løve prov. 1. 6.62- 1. 9.69 Pens. prov.	<i>Grabau, Otto Vilhelm Eilert</i> 10. 7.1900 Kbh. 1. 8.1918 Kbh. Vesterbro 1921 (l. m. u.) †1.4.1956 Bøvlingbjerg ap.m. 15.12.21- 1.11.22 DFH stud. 1.11.22- 1. 5.24 Kbh. Krone prov. 1. 5.24- 1.11.38 Kbh. Jenbaneallé prov. 1.11.38-15.10.49 Skanderborg ap. 16. 9.49 (bev.) Medl. af D.F.s kollegiale ret 1942-49.
<i>Dyhre, Svend Thorkild Anker</i> 15.12.1900 Vester Åby 1. 3.1917 Odense Svane 1920,2 (1) Vamdrup ap.m. 1.11.20- 1.11.22 DFH stud. 1.11.22- 1. 5.24 Kbh. Vaisenhus prov. 1. 5.24- 1. 2.25 Søborg prov. 1. 2.25- 1.11.26 soldat 1.11.26- 1. 6.27	<i>Gry (f. Bisgaard), Johanne Marie</i> 16.2.1890 Odder 10. 5.1906 Odder 1909,2 (1) Odder ap.m. 1.11.09- 1.11.22 DFH stud. 1.11.22- 1. 5.24 Kbh. Holmbladsg. prov. 1. 5.24- 1. 7.28 Vinderup prov. 1. 7.28- 1. 4.39 Randers Sønderbro prov. 1. 4.39- 1. 4.53
	<i>Hammer (f. Jørgensen), Gunhild Doris Agnete</i>

Navn fødselsdag og -år, -sted til farmacien, lærested medhj. eksamen (karakter til kand. eks.) Beskæftigelse Anm.	Navn fødselsdag og -år, -sted til farmacien, lærested medhj. eksamen (karakter til kand. eks.) Beskæftigelse Anm.
17. 9.1900 Kbh. 1. 6.1918 Kbh. Godthåb og Sundby 1921,2 (1) Kbh. Sundby ap.m. 1.11.21- 1.11.22 DFH stud. 1.11.22- 1. 5.24 Stat. seruminst. cand. 1. 6.24- 1. 9.27 Ålborg Reberbane prov. 1.11.28- 1.10.30 Righshp. børneafd. cand. 1. 4.31- 1. 7.43 Kbh. Kgl. Fred hosp. prov. 1. 7.43- 1. 9.65 Kbh. Fr.berg Allé prov. 1. 4.66- 1.11.67 <i>Hansen, Christa Maria Sibylle Ousager</i> 27. 3.1897 Nr. Nissum 8.1916 Silkeborg Himmelbjerg og Haslev 1920 (2) †5.1935 DFH stud. 1.11.22- 1. 5.24 Sygeplejerske. Missionær i Kina (under det danske Missionsselsk.)	13. 5.1900 Neksø 1. 9.1916 Odense Løve og Holsted 1920,1 (2) DFH stud. 1.11.22- 1. 5.24 Prokurist i Fa. Marsing & Co. <i>Hjulmand, Marie, se fru Christensen</i> <i>Holdt, Karen, se fru Nielsen</i> <i>Holm, Alfred Hartvig Allesen,</i> <i>se Allesen-Holm</i> <i>Ifversen, Karen, se fru Askegaard</i> <i>Jackerott, Knud Arne</i> 21. 3.1901 Varde 26. 2.1919 Varde 1922,1 (l. m. u.) Sønderborg ap.m. 1. 5.22- 1.11.22 DFH stud. 1.11.22- 1. 5.24 Kbh. Enghave prov. 1. 5.24- 1.11.25 Kbh. Sundby prov. 1.11.26- 1.10.28 DFH ass. 1.11.25- 1.11.26 1.11.28- 1.12.32 1. 1.28- 1.12.28 lektor Sundhedsstyrelsens kontrol- lab. f. med. spec. forst. 1.12.32- 1.11.48 Holte ap. 28. 8.48 (bev.) Laboratorieforst. 1932-48 (for Kontrol- lab. for med. Spec.). Assist. på farm. Læ- reanstalt, 26-32. Bestm. (næstfm.) i D.F.s Kbh. kr. 27-29. Konst. lektor i farmaci v. Farm. Lærest. 28. Bestm. i Krist. farm. Foren. 30. Redaktør af Kristelig farm Tidende 41-46. Leder af S.S.s opi- umskontrol 36. Farmac. sekretær i Me- dicinalnævnet 44-46. Medl. af Farma- kopékomm. 45-54. Medl. af komm. vedr. apoteksvæs. 47. Kredsvalgt repr. (Kbh. kr.) i D.A. 51-62. Næstform. i Kbh.s apo- tekerforen. 51-60. Bestm. i farm. arbejds- løshedskasse 54. Bestm. (kasserer) i fon- den t. d. pharm. stud. fr. 56. Næstfm. i D.A. 59. Fm. 61-68. Medl. af apoteker- varenævnet 60-61. Takstkonsulent f. sundhedsst. 60. Medl. af D. A. konsulent- råd f. DAK. 61-63. R*65.
<i>Hansen, Ellen Kirkegaard, se fru Jensen</i>	
<i>Hansen, Henry Martin</i> 21. 6.1879 Frederiksberg 1. 5.1896 Kbh. Christianshavn 1900 (1) †6.11.1950 Bjerringbro ap.m. 1. 5.00- 1. 5.01 Alfr. Benzon A/S exam. 1. 5.01- 1. 5.03 Verringe ap.m. 1. 5.03- 1.11.04 DFH stud. 1.11.04- 1. 5.06 Vils prov. 1. 5.06- 1. 5.07 Koldby prov. 1. 5.07- 1. 5.08 Århus Svane prov. 1. 5.08- 1. 5.10 Haderslev Hjorte prov. 1. 5.10- 1.11.11 Skærbæk prov. 1.11.12- 1. 5.14 Nykøbing F. Løve prov. 1. 5.14- 1. 6.14 Haslev prov. 1. 6.14- 1. 8.14 Hårby prov. 1. 9.14- 1. 2.15 Nykøbing S. prov. 1. 5.15- 1.11.15 Videbæk prov. 1.11.15- 1.11.16 Nørresundby prov. 1.11.16- 1. 5.17 Hadsten prov 1. 8.17- 1.10.17 Udlandet cand. 1.10.17- 1. 2.20 Nakskov prov. 1. 2.20- DFH stud. - 1.11.22 DFH stud. - 1. 5.24	<i>Jacobsen, Carl Rikard Neergaard</i> 20. 9.1900 Kbh. 1. 9.1917 Kolding Løve 1921, (1) †2.2.1967 Gørding ap.m. 1. 5.21- 1. 5.22 Fredericia Axelt. ap.m. 1. 5.22- 1.11.22 DFH stud. 1.11.22- 1. 5.24 Fredericia Axelt. prov. 1. 5.24- 1. 4.38 Kbh. Vesterbro prov. 1. 5.38- 1.10.48 ap. 15. 9.48 (bev.)
<i>Hansen, Karen Margrethe</i> 26.12.1899 Frederiksberg 1. 1.1918 Kbh. Sct. Pauls 1921 (1) †8.9.1926 Kbh. Sct. Pauls ap.m. 1.11.21- 1.11.22 DFH stud. 1.11.22- 1. 5.24 <i>Helm, Aage Valdemar</i>	

Navn
fødselsdag og -år, -sted
til farmacien, lærested
medhj. eksamen (karakter til kand. eks.)
Beskæftigelse
Anm.

Navn
fødselsdag og -år, -sted
til farmacien, lærested
medhj. eksamen (karakter til kand. eks.)
Beskæftigelse
Anm.

- 1.11.65
Fm. i D.F. Horsens-Vejle kr. 1931-34.
Hovedbestm. i D. F. 34, fm. 37-48. Mdl.
af N.F.U.s Fælleskomité 38-48. Bestmdl.
i Forsikringsf. f. Farm. i Danmark 38-52.
Medl. af Mægls.udv. og Voldgiftsrett.
38-48. Fm. i Best. f. Farm. Arbejdsløs-
hedsk. 40-48. Fm. f. udv. f. løntilskuds-
f. ældre farm. 43-48. Retslægerådets kon-
sulent i apotekersager 41-48. Mdl. af be-
styr. f. Farm. lønkontor 46-48. Medl. af
komm. vedr. apotek.væs. 47-48.
Jensen (f. Hansen), Ellen Kirkegaard
16. 9.1900 Horsens
1. 8.1919 Horsens Svane
1922,2 (1)
DFH stud. 1.11.22- 1. 5.24
Augustenborg prov. 1. 5.24- 1. 3.25
Kalundborg Svane prov 1. 3.25- 1. 5.26
Vejen prov. 1. 5.26- 1.11.35
Ejby prov. 1.11.35- 1. 5.37
Ejby prov 1.11.37- 1.11.40
Skjern prov. 1.11.40- 1. 2.42
Gislev prov. 1. 2.42- 1.10.51
ap. 14. 6.51 (bev.)
- 1.10.72

Jensen, Emmy

19. 3.1896 Frederikssund
1. 9.1918 Kbh. Frihavns
1922,1 (2)
†31.7.1968
DFH stud. 1.11.22- 1. 5.24
R. Dons cand. 1.11.24- 1. 9.25
Hammershøj prov. 1. 7.26- 1. 8.31
Fakse prov. 1. 4.32- 1. 9.32
Fakse prov 1. 1.33- 1. 6.37
Tåstrup prov. 1. 6.37- 1. 4.39
Ballerup prov. 1. 4.39- 1. 3.40
Lundby prov. 1. 3.40- 1. 8.40
Brørup prov. 1.10.40- 1. 2.44
Søndersø prov. 1. 2.44- 1. 8.44
Farum prov. 1. 8.44- 1. 7.52
Hellerup Øregård prov. 1. 7.52- 1. 4.64

Juul (Christensen), Gunnar Emil (Juul)

18. 2.1899 Græshave s.
1. 9.1915 Nykøb. F. Svane og Nysted
1919 (2)
†10.4.1940
Nysted ap.m. 9.11.19- 1.11.22
DFH stud. 1.11.22- 1. 5.24
Koldby prov 1. 5.24- 1.11.27
soldat 1.11.27- 1. 6.28
Borup prov. 1.10.28-

*Jørgensen, Gunhild Doris Agnete,
se fru Hammer**Knudsen, Hans Aagesen*

9. 3.1898 Halk, Heisager s.
1. 2.1918 Odense Løve
1921,1 (2)
DFH stud. 1. 5.21- 1. 5.24
Odense Løve prov. 1. 7.24- 1. 8.24
Skjern prov. 1. 8.24- 1. 7.33
Vejle Løve prov. 1. 7.33-
Koefoed-Nielsen, Johan Conrad
11. 6.1901 Holstebro
1. 2.1918 Holstebro Løve
1921,2 (2)
Kbh. Chr.havns ap.m. 1. 1.22- 1.11.22
DFH stud. 1.11.22- 1. 5.24
Lemvig prov. 1. 5.24- 1.11.24
Kbh. Gl. Kongev. prov. 1.11.24- 1. 6.35
Kbh. Løve prov. 1. 6.35- 1.12.68
Koudahl (f. Christensen), Karen Augusta
7. 1.1898 Kalundborg
1. 10.1916 Kalundborg Svane
1920 (1)
†21.9.1955
DFH stud. 1.11.22- 1. 5.24

*Kruuse, Ebba, se fru Vennike**Larsen, Ejnar Johannes Taylor*

15. 9.1899 Randers
1. 8.1918 Gentofte og Kbh. H. C.
Ørstedes
1921 (2)
†11.7.1925
Ribe ap.m. 1.11.21-
DFH stud. 1.11.22- 1. 5.24

Larsen, Helge Tycho Fritz

10. 9.1897 Kbh.
1. 9.1913 Kbh. Vesterbro og Vrå
1917,2 (1)
†7.5.1966
Lyngby Svane ap.m. 1.11.17- 1. 5.18
Hjørring ap.m. 1. 5.18- 1.11.18
Vrå ap.m. 1.11.18- 15. 3.20
Hornslet ap.m. 15. 3.20- 21. 8.20
Hammershøj ap.m. 21. 8.20- 1. 5.21
Vib. Sct. Mathias ap.m. 1. 5.21- 1.11.22
DFH stud. 1.11.22- 1. 5.24
Kbh. Ægirs prov. 1. 5.24- 1. 3.28
Kbh. Gl. Torvs prov 1. 3.28- 15.10.43
Kbh. Rosen prov. 15.10.43- 1.11.48
Hjørring Svane ap. 11. 9.48 (bev.)
Silkeborg Svane ap. 16. 5.60 (bev.)
Bestm. i D.F. 1924-26 og 38-39.

Larsen, Ove Høeg

19. 1.1898 Nyborg
1. 3.1919 Kbh. Blågårds
1922,2 (2)
†4.5.1965

Navn fødselsdag og -år, -sted (til farmacien, lærested medhj. eksamen (karakter til kand. eks.) Beskæftigelse Anm.	Navn fødselsdag og -år, -sted til farmacien, lærested medhj. eksamen (karakter til kand. eks.) Beskæftigelse Anm.
DFH stud. 1.11.22– 1. 5.24	Ejby prov. 1. 2.26–
Kbh. Gl. Torvs prov. 1. 5.24– 1. 1.44	<i>Martins, Ingeborg Emilie</i>
Kbh. Kong Salomons prov. 1. 1.44– 1. 8.61	26. 7.1891 Odense
Charlottenlund prov. 1. 8.61–	1. 11.1918 Kbh. Gefions
<i>Laursen, Axel Laurits Andreas</i>	1922,1 (1)
1. 5.1902 Gettrup	DFH stud. 1.11.22– 1. 5.24
1. 8.1918 Hurup og Hundborg	Kbh. Gefions prov 1. 5.24– 1.12.69
1922,1 (1)	Farm. revisor i sygekassen »Fremtidens,
†12.4.1970	Kbh. 1941.
Hundborg ap.m. 1. 5.22– 1.11.22	<i>Mortensen, Johannes Lavrits</i>
DFH stud. 1.11.22– 1. 5.24	11.10.1901 Holse, Brænderup s.
Brande prov. 1. 5.24– 1. 5.29	10.1918 Odense Svane
Kbh. Trekroner prov. 1. 5.29– 1. 4.53	1922,1 (2)
Kastrup ap. 23. 4.51 (bev.)	Brædstrup ap.m. 1. 9.22– 1.11.22
<i>Lausten-Hansen, Hans</i>	DFH stud. 1.11.22– 1. 5.24
4. 1.1899 Arrild s.	Brædstrup prov. 1.12.24– 1.10.71
9.1915 Haderslev Løve og	<i>Møller, Hans Vangsgaard</i>
Kbh. Trianglen	4.10.1899 Balling
1921,1 (1)	1. 9.1918 Odense Løve og Vib. Svane
†31.10.1968	1921,2 (2)
Åbenrå Svane ap.m. 1. 4.21– 1.11.22	Viborg Løve ap.m. 1. 5.22– 1. 8.22
DFH stud. 1.11.22– 1. 5.24	DFH stud. 1.11.22– 1. 5.24
Kbh. Vesterbro prov. 1. 5.24– 1. 4.25	Saltum prov. 1. 5.24– 1.11.24
Kb. Trianglen prov. 1. 4.25– 1. 2.26	Herning Løve prov. 1.11.24– 1. 1.42
Åbenrå Svane prov. 1. 2.26– 1.10.28	Vib. Sect. Mathias prov. 1. 1.42– 1. 8.51
Løgstør prov 1.11.28– 1. 6.30	Hesselager prov. 1. 8.51– 1. 9.57
Kbh. Smallegades prov. 1. 6.30– 1.11.30	Videbæk ap. 1.10.51 (bev.)
Kbh. Vesterbro prov. 1.11.30– 1. 2.39	Herning Østergades ap. 14. 4.61 (bev.)
Frederiksberg hosp. ap.	– 1.11.69
ap. 1. 2.39– 1. 8.50	Revisor i D.F. Ribe-Ringkøbing kr. 1938
Haderslev Hjorte ap. 6. 4.50 (bev.)	–42. Best.suppl. i D.F. Viborg-Skive kr.
– 1. 8.66	42. Fm. 43–47. Bestm. (kass.) i D.A.
Krigstjeneste ved Vestfronten 1917–19.	Ribe-Ringkøbing kr. 54–58.
Bestm. (sekr.) i D.A. sønderjydske kr.	
50–54.	<i>Neergaard, Inge Hedevig de, se fru Trans</i>
<i>Lundgaard, Hans Ebbesen</i>	<i>Neubauer, Birier Bernhard Anders Brodin</i>
4.10.1896 Vejen s.	8. 2.1901 Randers
1. 1.1915 Sorø	8. 7.1916 Randers Løve
1918,2 (2)	1920,1 (2)
†14.2.1966	Skive Svane ap.m. 1. 5.20– 1.11.22
Sorø ap.m. 1.11.18– 1. 2.19	DFH stud. 1.11.22– 1. 5.24
Vejen ap.m. 1. 2.19– 1.11.19	Skive Svane prov. 1. 5.24– 1. 4.52
DFH stud. 1.11.22– 1. 5.24	Balling ap. 18.12.51 (bev.)
Driftsleder i A/S Dumex, Kbh.	Silkeborg Ørne ap. 20. 4.61 (bev.)
	– 1. 3.71
<i>Lysholt (f. Hansen), Ellen Kirkegaard,</i>	Silkeborg Ørne prov. 1. 7.71– 1. 6.72
se fru Jensen	Form. i D.F. Viborg-Skive kr. 1932–43.
	Næstfm. 43–47
<i>Magnusson, Magnus Theodor</i>	<i>Nielsen (f. Holdt), Karen</i>
22. 8.1900 Nr. Omme	28. 7.1897 Kbh.
16. 7.1917 Ringkøbing	15. 8.1914 Allinge og Kbh. Ægirs
1921 (2)	1918,1 (1)
†5.6.1958	†28.12.1964
DFH stud. 1.11.22– 1. 5.24	Kbh. Griffenfeld ap.m. 1. 6.18– 1. 9.18
Årup prov. 1. 7.24– 1. 2.26	Kbh. Løve ap.m. 1.11.18–
	DFH stud. 1.11.22– 1.11.24

Navn
fødselsdag og -år, -sted
til farmacien, lærested
medhj. eksamen (karakter til kand. eks.)
Beskæftigelse
Anm.

Navn
fødselsdag og -år, -sted
til farmacien, lærested
medhj. eksamen (karakter til kand. eks.)
Beskæftigelse
Anm.

Nielsen, Leonora Brandt

8. 7.1898 Frederiksberg
1. 9.1917 Esbjerg Krone

1921,1 (2)

†25.7.1966

Esbjerg Krone ap.m. 1. 5.21- 1.11.22
DFH stud. 1.11.22- 1. 5.24
Kbh. Holmbladsg. prov. 1. 6.24- 1. 3.25
Esbjerg Krone prov. 1.11.25- 1.10.30
Tårnbæk prov. 1.10.30- 1.10.32
Schweiz prov 1.11.32- 1. 3.33
Tårnbæk prov. 1. 5.33- 1.11.35
Kbh. Gl. Kongev. prov. 1.11.35- 1. 1.44
Kbh. Istedgades prov. 1. 1.44- 1. 6.44
Kbh. Kultorvets prov. 1. 6.44- 1.12.62
Kbh. Åboulevard. prov. 1.12.62- 1.10.63
Kbh. Linde prov. 1.10.63-

Nielsen, Svend

3. 3.1901 Ringsted
1. 9.1917 Kbh. Løve

1921,1 (1)

Kbh. Løve ap.m. 1. 5.21- 1.10.22
DFH stud. 1.11.22- 1. 5.24
Kbh. Kommunehosp. ap.
prov. 1. 5.24- 1.10.24
H. Petersens fabr. cand. 1.10.24- 1. 5.30
Århus Svane prov. 1.11.30- 1. 8.32
Kbh. Trekroner prov. 1. 8.32- 6. 4.51
Hvidovre ap. 6. 7.50 (bev.)
- 1. 4.73

Adgangseksamen til den handelsvidensk.
Lærestalt 1936. Red. af »F.T.« 36-46.
Best.suppl. i Farm. Pensionsk. 37. Best-
mdl. 39. Næstfm. 42. Fm. 45-50. Repr-
suppl. i Det pharm. Understøttelsessk.
38. Repr. 47. Medred. af D. farm. Årb.
38-51. Medforf. af »Det danske Apotek«
44 og »Det nye Apotek« 50. Fm. f. D.A.s
Kbh. kr. 59-67. Rev. 68-73. Medl. af me-
dicinalnævnet 53.

Nøddeboe, Aage Sonne

27.11.1898 Allinge
1. 6.1918 Assens

1922,1 (2)

DFH stud. 1.11.22- 1. 5.24
Neksø prov. 1. 5.24- 1. 8.31
Kbh. Svane prov. 1. 8.31- 1. 9.33
Hellerup Øregård prov. 1. 9.33- 1. 9.39
Kbh. Svalen prov. 1. 9.39- 1. 3.44
Vrå. prov. 7. 9.45- 1.10.45
Rødovre prov. 1.10.45- 1. 9.48
Kbh. Sct. Jacobs prov. 1. 9.48- 1. 7.59
Kbh. Østerbro prov. 1. 7.59- 1. 9.65
Kbh. H. C. Ørstedes prov. 1. 9.65- 1.10.72

Pedersen, Mariane Kirstine Lund

7. 5.1897 Ramme s.

1. 2.1916 Maribo

1921 (1)

†9.8.1935

Maribo ap.m. 1. 6.21- 1.11.21
Broager ap.m. 1.11.21- 1.11.22
DFH stud. 1.11.22- 1. 5.24
Maribo prov. 1. 7.24- 1.10.24
Haverslev prov. 1.10.24- 1.12.24
Maribo prov. 1. 1.25- 1. 6.27
Thyholm prov. 1. 6.28- 1. 6.29
Vinderup prov. 1. 8.29- 1. 9.29
Bøvlingbjerg prov. 1. 5.29- 1. 5.32
Thyholm prov. 1. 5.34- 1. 5.35

Petersen, Gustav William

29. 5.1876 Køge

1. 8.1891 Køge

1895 (1)

†21.3.1932

Prov. på Løve a., Nykøbing F. fra 1.3.31.

Plesner (f. Virklund), Johanne Louise

Vilhelmine

20. 4.1898 Kbh.

1. 7.1917 Kbh. Frederiksberg Allé

1920,2 (2)

Rame, Kaj Aage Helmuth

5. 9.1900 Kbh.

Kbh. Christianshavn

1921,2 (1)

Indehaver af St. Nordiske Videnskabs-
bogh., Kbh. indtil 1970.

Ramlau, William Jakob

8. 9.1900 Kbh.

1. 5.1917 Kbh. Amagerbro

1921,1 (2)

Hårby ap.m. 2. 6.21- 1.12.21
Kbh. Svane ap.m. 1. 2.22- 1.10.22
DFH stud. 1.11.22- 1. 5.24
Kbh. Svane prov. 1. 7.24- 1. 9.24
soldat 1. 9.24- 1. 6.25
Kbh. Svane prov. 1. 6.25- 1. 9.25
Kbh. Sdr. Boulv. prov. 1.11.25- 1. 5.58
Kbh. Enghave prov. 1. 5.58- 1.10.67

Rasmussen, Christian Jørgensen Boye

15. 6.1899 Marstal

1. 4.1917 Nysted og Odense Sct. Hans

1920,2 (2)

Marstal ap.m. 1. 6.21- 1.11.22
DFH stud. 1.11.22- 1. 5.24
Island cand. 1. 5.24- 1. 9.24
Holsted prov 1.11.24- 1. 8.25
Marstal best. 1. 8.25- 1. 2.26
Åbenrå Svane prov. 1. 5.26- 1. 7.26
Bøvlingbjerg prov. 1.11.26- 1. 5.27
Island, Reykjavik cand. 1. 5.28- 1. 5.29
Vrå prov. 1.11.30- 1.11.31
Thisted Løve prov. 1.11.31- 1. 5.32

Navn fødselsdag og -år, -sted til farmacien, lærested medhj. eksamen (karakter til kand. eks.) Beskæftigelse Anm.	Navn fødselsdag og -år, -sted til farmacien, lærested medhj. eksamen (karakter til kand. eks.) Beskæftigelse Anm.
Horsens Sdr.gades prov. 1. 7.32- 1.11.33	Kbh. Holmbladsg. prov. 1. 1.25- 1. 3.32
Århus Svane prov. 1. 4.34- 1. 9.34	Gentofte prov. 1. 3.32- 1.11.38
Vildbjerg prov 1.10.34- 1. 8.35	Kbh. Linde prov 1.11.38-15.10.52
Ølgod prov. 1. 9.35- 1. 5.37	Vejen best. 1.11.52- 1.12.52
Holbæk Elefant prov. 1. 5.37- 1. 7.38	ap. 31. 8.52 (bev.)
Vils. best. 15. 7.38- 1. 9.39	Bestm. (kass.) i D.F. Kbh. kr. 1929. Næst-
Nr.-Snedepro. 25. 9.39- 1. 9.44	fmd.35. Fmd. 40-49, hovedbestyrelses-
Fanø prov. 1. 9.44- 1. 2.49	medl. i D.F. 49-51.
Gudumholm prov. 1. 2.49- 1. 1.51	<i>Schwartz-Møller, Gerda</i>
Øster Vrå prov. 1. 3.51- 1.10.56	22. 4.1901 Vejle
Års prov. 1.11.56- 1. 7.59	1. 8.1918 Uldum og Hornsyld
Kbh. Sct. Matth. prov. 1. 7.59- 1.10.59	1922 (1)
Nibe prov. 1.10.59- 1.11.62	†14.3.1958
Mariager prov. 1. 3.63- 1.12.64	DFH stud. 1.11.22- 1. 5.24
Statsexam. ejendomsmæglerprøve 1956.	Uldum prov. 1. 5.24- 1. 8.25
<i>Reerslev (Christensen), Knud Poul</i>	Hornsyld prov. 1.11.25- 1. 9.26
5. 4.1897 Hillerød	Kbh. Smallegades prov. 1.10.26- 1.11.26
1. 2.1914 Charlottenlund	Kbh. Smallegades prov. 1. 1.29- 1.11.51
1917,2 (2)	Hesselager ap. 14. 6.51 (bev.)
†22.5.1962	<i>Skjerk, Kai</i>
Ikast ap.m. 1.11.17- 1. 5.18	17.10.1901 Bogense
Egtved ap.m. 15. 9.19- 1.11.19	1. 8.1917 Bogense og Hjørring Løve
Humble ap.m. 1.11.19- 1. 4.20	1921,1 (1)
soldat 15. 4.20- 1. 7.20	Tønder Løve ap.m. 1. 5.21- 1.11.22
Kbh. Brønshøj ap.m. 1. 8.20- 1. 5.21	DFH stud. 1.11.22- 1. 5.24
DHF stud. 1. 5.21- 1. 5.24	Hjørring Løve prov. 1. 5.24- 1. 2.26
Hornbæk prov. 1.10.24- 1. 4.27	soldat 1. 2.26-15. 9.26
Struer prov 1. 7.28- 1. 8.28	Horsens Sønderg. prov. 15. 9.26- 1. 2.27
Sæby prov. 1. 5.29-	Hedensted prov. 1. 2.27- 1.10.32
<i>Rohde (f. Wanting), Karen</i>	Haderslev Hjørt prov. 1.10.32- 1. 7.38
15. 7.1894 Struer	Odense Albani prov. 16. 7.38- 1. 7.39
1911 Struer	Odense Sct. Hans prov. 1. 7.39- 1. 1.53
1914,2 (1)	Egtved ap. 1.10.52 (bev.)
<i>Satterup (f. Hjulmand), Marie, se fru Christensen</i>	- 1.11.66
<i>Schledermann, Aksel</i>	Best.suppl. i D.F.s Fyns kr. 1940, kass. 41-50.
27. 2.1901 Kbh.	<i>Stenaæ, Jens Karl Sørensen</i>
1. 8.1919 Roskilde Dom	2. 5.1893 Århus
1922,2 (2)	1.11.1910 Kbh. Kgl. Hof og Kgl. Fred. Hosp.
DFH stud. 1.11.22- 1. 5.24	1917 (2)
Nyborg Nørrevold prov. 6. 4.26- 1. 9.34	†16.11.1944
Glostrup prov. 1. 9.34- 1. 2.37	Haverslev ap.m. 1.11.17- 1. 5.18
Næstved Løve prov. 1. 2.37- 1. 5.52	Kalundborg ap.m. 1. 5.18- 1. 2.20
Gesten ap. 7. 2.52 (bev.)	Kbh. Blågårds ap.m. 1. 2.20- 1.11.22
Ringsted Løve ap. 13. 1.62 (bev.)	DFH stud. 1.11.22- 1. 5.24
- 1. 3.71	Vestervig prov. 1. 5.24- 1. 7.24
Bestmdl. af D.F. sj. kr. laborantklub 1948-52.	Nykøb. M. Svane prov. 1. 1.25- 1. 8.25
<i>Schou, Ejnar</i>	Rigshosp. ap. prov. 20. 8.25- 1.10.25
27.11.1901 Hylleholt	Fr.berg hosp. ap. prov. 10.10.25- 1.11.25
1. 9.1918 Kbh. Svane	Odense Svane prov. 15. 3.26- 1. 5.26
1922,1 (2)	Ærøskøbing prov. 1. 5.26- 1. 7.30
DFH stud. 1.11.22- 1. 5.24	Esbjerg Krone prov. 1. 2.32- 1. 9.32
Ebeltoft prov. 1. 5.24- 1. 1.25	Holsted prov. 1. 4.35- 1. 5.36
	Hovedgård prov. 1. 4.40-
	<i>Svarrer, Eppo Cuno</i>

Navn fødselsdag og -år, -sted til farmacien, lærested medhj. eksamen (karakter til kand. eks.) Beskæftigelse Anm.	Navn fødselsdag og -år, -sted til farmacien, lærested medhj. eksamen (karakter til kand. eks.) Beskæftigelse Anm.
9.12.1899 Kbh. 8.1918 Kbh. Amagerbro 1922,1 (l. m. u.) †10.3.1967 Kbh. Amagerbro ap.m. 1. 5.22– 1.11.22 DFH stud. 1.11.22– 1. 5.24 Steins lab. cand. 1. 5.24– 1. 1.25 Carlsberg lab. cand. 1. 1.25– 1. 2.30 Kbh. Bjørnen prov. 1. 2.30– 60* Fhv. kem. assist. v. Carlsb. lab., fysiол. afd.	m. krigsdekor. <i>Tønnesen, Gunnild Marie</i> 8. 6.1901 Kbh. 25. 2.1918 Tåstrup og Kbh. Gyldenløves 1921,2 (2) DFH stud. 1.11.22– 1. 5.24 Rigshosp. ap. prov 1. 3.31– 1. 3.52 Kbh. Steno ap. 10.12.51 (bev.) – 1. 3.68
<i>Sørensen, Carl Johan Christian</i> 18. 3.1897 Viborg 1.11.1916 Kbh. Chhristianshavn 1920 (2) †7.5.1949 Nørre-Snede ap.m. 1. 5.20– 1.11.20 Glumsø ap.m. 1.11.20– 1. 5.21 Vejle Løve ap.m. 1. 1.22– 1.11.22 DFH stud. 1.11.22– 1. 5.24 Brørup prov. 1. 5.24– 1. 5.25 Neksø prov. 1. 5.25– 1.10.26 Arhus Løve prov. 1.10.26– 1.10.27 Gudumholm prov 1.11.27– 1. 8.28 Viborg Mathias prov. 1. 8.28– 1.12.29 Skørping prov. 1. 2.30– 1. 2.38 Hølstebro Svane prov. 1. 2.38– 1. 3.39 Hurup prov. 1. 4.38– 1. 5.40 Skjern prov. 1. 5.40– 1.11.40 Hundborg prov. 1. 9.41– 1.11.43 Østbirk prov. 1.11.43– 1.12.47 Pens. prov.	<i>Tønnesen, Sigrid</i> 27. 6.1900 Thisted 8.1916 Stoholm 1920,2 (2) Stoholm ap.m. 3. 1.21– 1.11.22 DFH stud. 1.11.22– 1. 5.24 Tåstrup prov. 1.11.24– 1.10.28 Schweiz cand. 1.10.28– 1. 8.29 Tåstrup prov. 1.11.29– 1. 2.30 Gislev prov. 1. 3.30– 1.11.30 Ålborg Reberbane prov 1.11.30– 1. 4.35 Tåstrup prov. 1. 4.35– 1. 8.37 Hellerup Jernbane prov. 1. 8.37– 1.10.60 Kbh. Aboulevard. prov. 1.10.60– 1.10.62 Hellerup Jernbane prov. 1.10.62– 1.10.67 Pens. prov.
<i>Sørensen, Marie, se fru Christensen</i>	<i>Wanting, Karen, se fru Rohde</i>
<i>Trans (f. de Neergaard), Inge Hedeveg</i> 11. 5.1899 Enslevgård, Vellev s. 1. 5.1916 Hadsten 1919,2 (1) Randers Løve ap.m. 1.11.19– DFH stud. 1.11.22– 1. 5.24	<i>Vennike (f. Kruuse), Ebba</i> 11. 7.1900 Frederiksberg 3. 6.1918 Randers Krone 1922,1 (1) DFH stud. 1.11.22– 1. 5.24 Gørlev prov. 1. 5.24– 1. 8.24 Sønder sø prov. 1. 8.24– 1. 7.25 Ringsted Løve prov 1.11.25– 1. 9.26 Randers Krone prov. 1. 9.26– 1. 4.34 Kbh. Holmbladsg. prov. 1.10.34– 1. 3.35 Kbh. Brønshøj prov. 1. 3.35– 1.11.38 Kbh. Linde prov. 1.11.38– 1. 2.67
<i>Tretow-Loof, Martha</i> 2. 3.1882 Kbh. 5.1904 Helsingør Svane og Odense Albani 1908 (2) †17.5.1947 Holbæk Elefant ap.m. 1.11.08– 1.11.10 Udlandet exam. 1. 8.12– 1. 6.14 Østrig feltap. 1.11.14– 1.10.16 Kbh. Rådhus ap.m. 1.12.16– 1. 4.22 Kbh. Rådhus ap.m. 1. 6.22– 1.11.22 DFH stud. 1.11.22– 1. 5.24 Holte prov. 1. 5.24– 1.10.25 Gentofte prov. 1.11.25– 1.12.35 Pens. prov. Østr.-ung. r. K. Æresmedl.	<i>Wiggers, Edith Marie Saabye, se fru Fløystrup</i> <i>Wilkens, Ernst Emil Mackeprang</i> 23.12.1900 Frederiksberg 1. 12.1917 Vejle St. Thomas 1921,1 (2) †24.6.1955 DFH stud. 1.11.22– 1. 5.24 Esbjerg Neptun prov. 1. 7.24– 1. 8.25 soldat 1. 8.25– 1. 4.26 Åbenrå Løve prov. 1. 4.26– 1. 9.31 Arbo Bähr & Co. repr. 1. 9.31– 1. 1.35 Otto Müllers eftf. best. 1. 1.35– 1. 1.36 Brørup best. 1. 5.36– 1. 6.36

Navn fødselsdag og -år, -sted til farmacien, lærested medhj. eksamen (karakter til kand. eks.) Beskæftigelse Anm.	Navn fødselsdag og -år, -sted til farmacien, lærested medhj. eksamen (karakter til kand. eks.) Beskæftigelse Anm.
Kbh. Gl. Torvs prov. 1. 6.36– 1. 1.37 Direktør i fa. Ciba Farver & Farmaceuti- ka A/S, Kbh. Bestm. (næstm.) i D.F. Haderslev-Tønder kr. 1926–31.	Ribe prov. 1.11.24– 1. 3.58 Pens. prov.
Vimpel, Valdemar	
21. 9.1897 Kbh.	
3. 7.1916 Kbh. Blågårds	
1920,1 (1)	
†13.10.1951	
Års ap.m. 1. 5.20– 1.11.20	
Sorø ap.m. 1.11.20– 1.11.22	
DFH stud. 1.11.22– 1. 5.24	
Hedensted prov. 1. 5.24– 1. 2.27	
Assens prov. 1. 2.27– 1.10.29	
Sorø prov. 1.10.29– 1. 3.31	
Neksø prov. 15. 9.31– 1. 9.43	
Borup prov. 1. 9.43– 1. 8.44	
Rønne St. Torvs prov. 1. 3.44– 1.12.49	
Allinge prov. 1.12.49–	
Virklund, Johanne Louise Vilhelmine, se fru Plesner	
1924,2	
Beck, Poul	
1.11.1901 Korsør	
16.10.1917 Nyborg Løve	
1921,2 (2)	
†14.6.1970	
Korsør ap.m. 1.11.21– 1. 8.22	
Nyborg ap.m. 1. 3.22– 1.11.22	
DFH stud. 1.11.22– 1.11.24	
Vamdrup prov. 1.12.24– 1. 6.31	
Frederiksborg prov. 22. 6.31– 1.11.35	
Kbh. Sorte Hest prov. 1.11.35– 1. 5.37	
Åbenrå Løve prov 1. 6.37– 1. 1.47	
best. 1. 1.47– 1. 1.51	
prov. 1. 1.51– 14.11.51	
Højer best. 15.11.51– 1. 5.52	
Åbenrå Løve prov. 1. 5.52– 1. 1.53	
Broager ap. 1.10.52 (bev.)	
– 1. 5.68	
Best. af Åbenrå Løve a. 1947–51. Sekr. i	
D.A. sønderjysk kr. 49–51.	
Høyer, Carl Christian	
14. 9.1898 Vejle	
1. 2.1916 Århus Jernbane	
1919,2 (2)	
Ribe ap.m. 19.11.19– 1. 5.21	
DFH stud. 1. 5.21– 1.11.24	
1925,2	
Amstrup, Carl Tage	
28. 8.1903 Hjørring	
1. 8.1919 Randers Jernbane	
1923 (2)	
†20.8.1938	
Holsted ap.m. 1. 5.23– 1. 5.24	
DFH stud. 1. 5.24– 1.11.25	
Gørding prov. 1.11.25– 1. 6.27	
Hjørring Svane prov. 1. 6.27– 1.10.27	
Vib. Sct. Mathias prov. 1. 5.28–	
Bestm. (næstm.) i D.F. Viborg-Thisted	
kr. 1934.	
Andersen, Ejner Vikjør	
13. 6.1902 Esbjerg	
1. 8.1919 Esbjerg Krone	
1923,1 (1)	
Esbjerg Krone ap.m. 1. 8.23– 1. 5.24	
DFH stud. 1. 5.24– 1.11.25	
Esbjerg Krone prov. 1.11.25– 1. 2.28	
soldat 1. 2.28– 1. 9.28	
Kbh. Delfin prov. 1. 9.28– 1. 5.53	
Nykøbing M. Svane ap. 13. 2.53 bev.)	
Sekr. i D. A. Viborg-Thisted kr. 1961–66.	
Andersen (f. Rasmussen), Karen Anna	
Elisabeth Vikjør	
27. 6.1902 Kbh.	
1. 8.1919 Kbh. Sølvtorvets	
1923 (1)	
†26.12.1931	
DFH stud. 1. 5.24– 1.11.25	
Askgaard, Aslaug	
12. 1.1903 Greve	
1. 8.1919 Kbh. Kultortvets	
1923,1 (1)	
Kbh. Kultortvets ap.m. 1. 5.23– 1. 5.24	
DFH stud. 1. 5.24– 1.11.25	
Lundby prov. 1. 2.26– 1. 2.27	
Kbh. Øresunds hosp. ap.	
prov. 1. 2.27– 1. 6.29	
Kbh. Enghave prov. 1. 6.29– 1. 8.32	
Kbh. Dalg. Boulv. prov. 1. 8.32– 1. 3.43	
Kbh. Dalg. Boulv. prov. 1.10.43– 1.10.56	
Kbh. Brønshøj prov. 1. 7.63– 1. 5.73	
Balle (f. Olsen), Gerda	
14. 6.1897 St. Heddinge	
13. 9.1917 St. Heddinge og Kbh. Kgl.	
Fred. Hosp.	

Navn fødselsdag og -år, -sted til farmacien, lærested medhj. eksamen (karakter til kand. eks.) Beskæftigelse Anm.	Navn fødselsdag og -år, -sted til farmacien, lærested medhj. eksamen (karakter til kand. eks.) Beskæftigelse Anm.
1921,1 (2)	DHF stud. 1. 5.24- 1.11.25
St. Heddinge ap.m. 1. 5.21- 1. 9.23	Nørre-Snede prov. 1. 5.26- 1. 5.29
DFH stud. 1. 5.24- 1.11.25	Broager prov. 1.10.29- 1. 5.30
Verninge prov. 1.11.25- 1.12.38	Kbh. Sct. Johannes 1. 5.30- 1.10.32
Revisor i D.F. Fyns kr. 1929-35.	Gørlev prov. 6.10.32- 1. 7.35
<i>Bendtsen (f. Sørensen), Ellen Christine</i>	Korsør prov. 1. 9.36- 1. 8.46
<i>Vestergaard</i>	<i>Bollerup (f. Møller), Esther</i>
15.11.1902 Ringkøbing	16. 4.1899 Kbh.
1. 9.1919 Roskilde Svane	1.10.1919 Hellerup og Kbh. Frihavns
1923,1 (1)	1923 (2)
DFH stud. 1.11.23- 1. 5.25	Kbh. Øresunds ap.m. 1. 1.24- 1. 5.24
Balling prov. 1. 9.26- 1. 3.28	DFH stud. 1. 5.24- 1.11.25
Korsør prov 1. 3.28- 1. 5.53	<i>Bollerup, Otto</i>
Stoholm ap. 21. 2.53 (bev.)	14.10.1902 Chicago
Kbh. Vanløse ap. 23.11.63 (bev.)	10. 3.1919 Gesten og Århus Søndergades
- 1.12.72	1922 (2)
Revisor i D.F. Sjællands kr. 1946-53.	Gesten ap.m. 1.11.22- 1. 5.23
<i>Bjørn, Sven Erling</i>	DFH stud. 1. 5.23- 1.11.25
9.11.1902 Nykøbing F.	Skørping prov. 1.11.26- 1. 2.28
1. 6.1919 Nakskov Nybro og Kbh.	Kbh. Ægirs prov 1. 2.28-15. 4.53
Kgl. Fred. Hosp.	Farsø ap. 7. 1.53 (bev.)
1923,1 (2)	- 1. 4.73
Statsguardcinen ass. 1. 6.23- 1. 5.24	Bestmdl. i Farm. Læseselskab 1937.
DFH stud. 1. 5.24- 1.11.25	<i>Burchardt, Frida, se fru Ohm</i>
Børkop prov. 1.11.25- 30	<i>Burrau (f. Hansen), Anna Margrethe</i>
DA sekr. 30- 1.10.49	31. 5.1900 Odense
Kbh. Trianglen ap. 2. 6.49 (bev.)	1. 9.1919 Kbh. Delfin
Hovedkasserer og sekr. i D. A. 1930-50,	1923 (2)
red. af Archiv f. Ph. og Ch. 31-50.	†5.2.1953
Bestm. i D.F. 27-30. Medl. af best. f.	Schweiz exam. 1. 6.23- 1. 4.24
farm. lønkontor 37. Medl. af best. f.	DFH stud. 1. 5.24- 1.11.25
Farm. Arbejdsløshedsk. 40. Fm. 49-54.	<i>Christensen, Elna Hervør</i>
Best.suppl. D. pharm. Underst.selsk. 43,	30. 8.1899 Grumstrup, Vedslet s.
bestm. 46. Mdl. af Udvl. f. Løntilskuds-	1. 9.1916 Vesterborg
fonden 43. Fm. 49-54. Kredsvagt repr.	1920,1 (2)
(Kbh.s kr.) i D.A.s bestyrelse 50-60.	†21.7.1959
Næstm. i D. A. 51. Fm. 54-59. Medl. af	Kbh. Kgl. Fred. hosp.
civilforsvarsforbundets landsstyrelse 51.	ap.m. 1. 5.20- 1.10.21
Medl. af erhvervenes oplysningsråd 52.	Vildbjerg ap.m. 1.10.21- 1. 5.24
Bestm. i Fonden t. d. pharm. studiums	DFH stud. 1. 5.24- 1.11.25
fremme 54. Bestm. i apotekervæsenets	Vildbjerg prov. 1.12.25- 1. 5.29
pensionsordning 54. Retslægerådets sag-	Nr.-Snede prov. 1. 5.29- 1.11.33
kyndige i apotekervæsen 55. Medl. af	Kbh. Øregård prov. 1.11.33- 1. 5.39
apotekerlovens reklamenavn 55. R*. 56.	Hornslyd prov 1. 9.39- 1. 5.49
Bestm. i foren. f. familieplanlægning 56-	Farum prov. 1. 5.49-
60. Medl. af overenskomstnævn. 60-66.	<i>Cruusberg, Svend Crone</i>
Æresmedl. af F.I.P.'s kommiss. C.E.P.O.,	15.12.1897 Kbh.
1969.	15. 1.1915 Koldby og Kbh. Trianglen
<i>Blicher-Nielsen, Johanne</i>	1919 (1)
24. 1.1897 Fausing s.	†8.7.1952
1. 9.1917 Haverslev og Ålborg Svane	Frederiksværk ap.m. 1. 5.19- 1.11.19
1921 (2)	Kbh. Stjerne ap.m. 1.11.19- 1. 5.24
†10.11.1947	DFH stud. 1. 5.24- 1.11.25
Hjørring Svane ap.m. 1. 6.21- 1. 1.22	Kbh. Brønshøj prov. 1.11.25- 1. 8.43
Præstø ap.m. 1. 8.23- 1. 1.24	
Haverslev ap.m. 1. 1.24- 1. 5.24	

Navn fødselsdag og -år, -sted til farmacien, lærested medhj. eksamen (karakter til kand. eks.) Beskæftigelse Anm.	Navn fødselsdag og -år, -sted til farmacien, lærested medhj. eksamen (karakter til kand. eks.) Beskæftigelse Anm.
Kjellerup prov. 1.11.25- 1. 9.31	Berlin 1.11.25- 1. 7.30
Nye Danske insp. 1. 9.31- 1. 3.32	Ålborg Løve prov. 1. 1.31- 1.10.31
Kjellerup prov. 1. 3.32- 1. 1.72	Haderslev Løve prov. 1.10.31- 1. 4.40
Pens. prov.	ap. 14. 3.40 (bev.)
<i>Frederiksen, Carl Christian</i>	Tysk Mhp. eks. Dr. phil. i Berlin 1930.
7. 8.1901 Hørsholm	<i>Hansen, Karl Aage Gorm</i>
1. 2.1919 Kbh. Christianshavn	18. 5.1897 Århus
1922,2 (2)	9.1912 Viborg Løve
Kbh. Trianglen ap.m. 1.11.22- 1. 5.24	1916,1 (1)
DFH stud. 1. 5.24- 1.11.25	Frederikshavn ap.m. 1. 5.16- 1.11.16
Søborg prov. 1.12.25- 1. 4.52	Tårnbæk ap.m. 1. 5.18- 1.11.18
Virum ap. 8. 7.50 (bev.)	Balling ap.m. 1.11.18- 1. 8.19
- 1. 9.1973	soldat
Bibliotekar i D.F. 1925-51. Revisor i Det	Randers Svane ap.m. 1. 5.21- 1. 5.24
pharmac. Understøtt.selsk. 38-58. Med-	DFH stud. 1. 5.24- 1.11.25
red. af D. farm. Årb. 39-51. Medforf. af	Randers Svane prov. 1.11.25- 1.10.48
»Det danske Apotek« 44 og »Det nye	Vils ap. 28. 6.48 (bev.)
Apotek« 50.	Kjellerup ap. 29. 9.60 (bev.)
<i>Fugl (f. Lassen), Inga Johanne</i>	- 1. 4.67
12. 3.1899 Skive	<i>Hoffmann, Emilie Christina Caroline</i>
4.1915 Vestervig og Thisted Svane	31. 8.1902 Århus
1918,2 (2)	12.1919 Århus Jernbane og Munke
<i>Gammelgaard (f. Laursen), Helga</i>	1923,1 (1)
6. 9.1898 Odder	Århus Munke ap.m. 1. 5.23- 1. 5.24
15. 2.1917 Holbæk Løve	DFH stud. 1. 5.24- 1.11.25
1920,2 (2)	Århus Munke prov. 1.11.25- 1. 7.26
Tåstrup ap.m. 1.11.20- 1.11.23	Kbh. Rådhus prov. 1. 7.26- 1.11.52
DFH stud. 1. 5.24- 1.11.25	Kbh. Gefions ap. 30. 7.52 (bev.)
Bøvlingbjerg prov. 1.11.25- 1.10.26	- 1. 5.72
Hals best. 1.11.26- 1. 4.27	
Ålestrup prov. 1. 8.27- 1.12.30	<i>Holm, Catrine Asta, se fru Stoltze</i>
Ålestrup prov. 1. 8.32- 1. 7.40	
<i>Hammer, Ruth, se fru Flensted</i>	<i>Holtzermann (f. Larsen), Margrethe</i>
<i>Hansen, Anna Margrethe, se fru Burrau</i>	<i>Johanne</i>
<i>Hansen, Dagmar Marie Holm</i>	30. 7.1901 Nakskov
15.12.1901 Århus	1.11.1917 Nakskov Løve
1. 1.1918 Århus Sct. Clemens	1921,1 (2)
1922 (1)	Højer ap.m. 1.11.22- 1. 5.24
†30.11.1947	DFH stud. 1. 5.24- 1.11.25
Broager ap.m. 1. 1.23- 1. 5.24	Holte prov. 1.11.25- 1. 5.48
DFH stud. 1. 5.24- 1.11.25	Kbh. Rosen prov. 1. 5.48-15. 6.48
Broager prov. 1.11.25- 1. 5.26	Kbh. Steno prov. 1. 9.52- 1. 1.53
Randers Løve prov. 1. 5.26- 1. 6.28	Helsingør Svane prov. 1. 1.53- 1.10.61
Århus Komm.hosp. ap.	Helsingør Steng. prov. 1.10.61- 1. 1.70
prov. 1. 6.28- 1. 9.45	Pens. prov.
Århus Jernbane prov. 1. 9.45- 1. 9.46	<i>Jacobsen, Einar Hyldal</i>
Åbyhøj prov. 1. 9.46-	12. 2.1902 Viborg
<i>Hansen, Hans Heirich</i>	13. 3.1919 Viborg Løve
26. 7.1902 Haderslev	1922,2 (1)
1. 6.1920 Haderslev Løve og Åbenrå	†21.1.1970
Svane	Brande ap.m. 1.12.22- 1. 5.24
1922,2 (1)	DFH stud. 1. 5.24- 1.11.25
Åbenrå Svane ap.m. 1. 1.23- 1. 4.23	Kbh. Rådhus prov. 1. 6.26- 1. 2.28
Hamborg exam. 1. 4.23- 1. 3.24	soldat 1. 2.28- 1. 9.28
DFH stud. 1. 5.24- 1.11.25	H. Struers chem. lab.
	cand. 12.11.28- 1. 1.33

Navn fødselsdag og -år, -sted til farmacien, lærested medhj. eksamen (karakter til kand. eks.) Beskæftigelse Anm.	Navn fødselsdag og -år, -sted til farmacien, lærested medhj. eksamen (karakter til kand. eks.) Beskæftigelse Anm.
Kbh. Sønderbro prov. 1. 1.33– 1. 4.53 Varde ap. 17.12.52 (bev.) Kbh. Sorte Hest ap. 17. 3.58 (bev.)	Haderslev Hjørte prov. 1.12.25– 1.11.26 Saltum prov 1.11.26– 1. 1.30 Kbh. Valby prov. 1. 1.30– 1. 7.52 Farum ap. 10.12.51 (bev.)
<i>Jensen, Aage Henry, se Vilting</i>	<i>Konstantin-Hansen, Bent</i>
<i>Jönsson, John Erik Evald</i> 3.10.1901 Malmø 6.1919 Kbh. Vesterbro 1923,1 (2) †28.12.1966 Kbh. Gl. Torvs ap.m. 2. 1.24– 1. 5.24 DFH stud. 1. 5.24– 1.11.25 Rødby prov. 1.11.25– 1. 9.26 Århus Løve prov. 1. 9.26– 1.12.28 Kbh. Vesterbro prov. 1.12.28– 1. 5.46 Kbh. Rådhus prov 1. 5.46– 1. 1.53 Silkeborg Himmelbj. ap. 1.10.52 (bev.) Suppl. til D.F.s kollegiale ret 1942. Medl. af retten 44–52.	8. 8.1901 Kolding 1. 5.1920 Varde 1923,2 (2) Kbh. Løve ap.m. 1.11.23– 1. 5.24 DFH stud. 1. 5.24– 1.11.25 Holsted prov. 1. 3.26– 1. 5.27 Kolding Løve prov. 1. 5.27– 1.11.28 Schweiz cand. 1.11.28– 1. 4.29 Kbh. Løve prov. 1. 4.29– 1. 3.31 Løvens kem. fabrik laboratorieførstander 1. 3.31–15.12.36 Charlottenlund prov 15.12.36– 1. 7.37 Tandlægeeks. 1940. Tandslæge i Kbh.
<i>Jørgensen, Knud Viggo</i> 23. 7.1903 Roskilde 1. 8.1919 Fanø og Ringe 1923,1 (1) †5.1.1965 Ringe ap.m. 1. 5.23– 1. 5.24 DFH stud. 1. 5.24– 1.11.25 Skanderborg prov. 1.11.25– 1.10.30 Th. Lose A/S cand. 1.10.30– 1. 3.31 Kbh. Østerbro prov. 1. 3.31– 1. 7.53 Vester Skerninge ap. 19. 2.53 (bev.) Randers Krone ap. 9.11.62 (bev.) Best. suppl. og best.mdl. i D.F. plads- ledighedsfond 1937–41. Afdl. konsul. v. Danmarks Lægeplanteinds. 44. Rev. i Det pharm. Understøtts. 49–53.	<i>Kristensen (f. Skarvig), Ingegerd Tang</i> 29.11.1901 Kbh. 10. 9.1919 Egtved og Vinderup 1923,2 (2) Asnæs ap.m. 1.11.23– 1. 5.24 DFH stud. 1. 5.24– 1.11.25 Ejby prov. 1. 2.26– 1. 8.35 Hundborg prov. 1.10.35–26.11.35 Esbjerg Neptun prov. 1. 5.36– 1. 6.40 Esbjerg Neptun prov 1.10.42– 1.11.43 Ålborg Vejgård prov. 1.11.44– 1. 3.46
<i>Kjær (f. Rasmussen), Ellinor Caroline Pagh</i> 26. 9.1900 Odense 1. 2.1919 Odense Albani og Kbh. Sct. Jacobs 1922 (1) †13.10.1958 Haderup ap.m. 1. 8.23– 1. 5.24 DFH stud. 1. 5.24– 1.11.25 Ølgod prov. 1. 6.26– 1.11.26 Esbjerg Krone prov. 1.11.26– 1.12.30 Holte prov. 1. 1.31– 1. 8.45 Odense Ørnen prov. 1. 8.45–	<i>Lannung, Axel Larsen</i> 8. 2.1902 Finderup Vordingborg 1922,2 (1. m. u.) DFH stud. 1. 5.24– 1.11.25 KVL kem. lab. ass. 1. 2.26– 1. 7.31 KVLs ap. best. 1. 7.31– 1.11.50 Gentofte ap. 12. 9.50 (bev.) – 1. 2.74
<i>Kock, Anna Cecilie</i> 30.10.1900 Ålborg 1.11.1918 Ålborg Budolfi 1922,1 (1) †23.1.1961 Schweiz exam. 1. 8.22– 1. 5.24 DFH stud. 1. 5.24– 1.11.25	Medl. (sekr.) af udv. til udarb. af Ph. vetter. 1933. Censor v. Den farm. medhj.eks. 43–58. Best.mdl. (sekr.) i Danmarks farm. selskab 44–49. H. C. Ørsteds rejslegat for farmaceuter 46. Dr. pharm. 50 (Tensimetric investigations on some official chemicals containing water of crystallisation and on a few water containing drugs). Medl. af Farmakopékomm. 57. Eksaminator- og censorsuppl. v. disciplen- eks. 58 og ass.eks. 59.
	<i>Larsen, Margrethe Johanne, se fru Holtzermann</i>
	<i>Larsen (f. Larsen), Margrethe Karen</i> 23. 2.1902 Magleby 1. 1.1919 Nykøbing F. Svane og Asnæs 1922,2 (2)

Navn fødselsdag og -år, -sted til farmacien, lærested medhj. eksamen (karakter til kand. eks.) Beskæftigelse Anm.		Navn fødselsdag og -år, -sted til farmacien, lærested medhj. eksamen (karakter til kand. eks.) Beskæftigelse Anm.	
DFH stud.	1. 5.24- 1.11.25	soldat	1.11.27- 1. 6.28
Broager prov.	1. 5.26- 1. 8.26	Rønne St. Torvs prov.	1. 7.28- 1.11.29
Asnæs prov.	1. 9.26- 1. 5.34	Sorø prov.	1.11.29- 1. 3.30
Grindsted prov.	6. 8.36- 1. 7.46	Kbh. Sønderbro prov.	1. 3.30- 1. 1.33
Ribe prov.	1. 7.46- 1. 7.69	Ferraton cand.	1. 1.33- 1. 5.34
Pens. prov.		Kbh. Sydhavns prov.	1. 5.34- 1. 4.37
		Bang & Tegner repr.	37
<i>Lassen, Inga Johanne, se fru Fugl</i>		prok.	48
<i>Laurson, Helga, se fru Gammelgaard</i>		underdir.	51
		dir.	56- 1. 1.72
<i>Linde, Inger Johanne</i>		<i>Lyster, Harriet, se fru Paulsen</i>	
12. 4.1903 Slagelse		<i>Madsen, Rasmus Lehmann</i>	
1. 2.1919 Ebeltoft		14. 4.1897 Tørring s.	
1922,2 (1)		1. 3.1918 Viborg Løve	
Ebeltoft ap.m.	1.12.22- 1. 2.24	1921 (2)	
DFH stud.	1. 5.24- 1.11.25	†18.10.1951	
Marstal prov.	1. 4.26- 1. 5.30	Viborg Løve ap.m.	15. 1.22- 1. 5.22
Hundborg prov.	1. 5.30- 1. 4.31	Saltum ap.m.	1. 1.23- 1. 5.24
Tåstrup prov.	1. 4.31- 1. 6.54	DFH stud.	1. 5.24- 1.11.25
Kbh. Sct. Pauls ap.	16. 2.54 (bev.)	Hadsund prov.	1.11.25- 1. 8.30
<i>Lindholm, Hans Rasmus Victor</i>		Ålborg Budolfi prov.	1. 8.30- 1. 9.49
1. 2.1903 Odense		Højer ap.	12. 4.49 (bev.)
1. 9.1919 Odense Svane		<i>Mortensen, Magnus Bach</i>	
1923,1 (1)		17. 6.1904 Aggersund, Aggersborg s.	
DFH stud.	1. 5.24- 1.11.25	1. 8.1919 Fjerritslev	
Kbh. Sct. Johs. prov.	1.11.25- 1. 3.26	1923,1 (2)	
Alfred Benzon A/S lab.	1. 3.26- 1. 9.32	DFH stud.	1. 5.24- 1.11.25
Kbh. Borups Allé prov.	1. 9.32- 1.10.34	Hjørring Løve prov.	1. 2.26- 1.11.31
Kbh. Borups Allé prov.	1. 3.35- 1. 3.37	Frederiksh. Svane prov.	1.11.31- 1. 5.33
DAK-lab. biol. afd. forst.	38- 1.10.50	Vordingborg prov.	1. 5.33- 1.11.43
Kbh. Østerbro ap.	6. 7.50 (bev.)	Næstved Svane prov.	1. 1.43- 1. 1.54
	- 1. 5.70	Helsing ap.	26. 6.53 (bev.)
H. C. Ørstedes rejslegat f. pharmaceuter		Kolding Sønderbro ap.	2. 4.63 (bev.)
1936. Studieoph i London og Marburg		<i>Mortensen, Viggo Edelvard</i>	
37-38. Sekr. i Danm. farm. Selsk. 39-44.		27. 4.1900 Nr. Alslev	
Leder af øvelser i biol. værdibestemm. v.		1. 2.1917 Vordingborg, Kbh. Vaisen-	
D. f. H. 42-55. Lektor smst. 46-55. Cen-		hus, Nibe og Kbh. Løve	
sor v. den farm. kandidateksamen fra 43.		1921,2 (2)	
Tilknyttet digitalislaboratoriet 46-54. Stu-		Kbh. Løve ap.m.	14. 1.22- 1.11.22
dieoph. v. Food and Drug Administra-		Odense Svane ap.m.	1. 5.24- 1. 8.24
tion, Washington D. C. 46-47. Medl. af		DHF stud.	- 1.11.25
den skandinaviske thyreoideakomm. 46-		Vils prov.	1.11.25- 1. 4.26
52. Medl. af F.I.P. vitaminkomm. 47-54.		Esbønderup prov.	1. 4.26- 1.12.28
Fm. f. Danm. farm. Selsk. 48-53. R*.55		Give prov.	1. 1.29- 1.10.31
p.p. Alfred Benzons hædersgave 60.		Nykøbing F. Løve prov.	1.10.31- 1. 9.37
Medl. af best. f. Forsikringsforen. 64-70.		Kbh. Sorte Hest prov.	1. 9.37- 1. 1.41
Hosp.ap. (major af res.) v. Dansk Hosp.		Århus Svane prov.	1. 1.41- 1.11.41
Gaza 65-66. UNEF-medaljen 66.		Nakskov Løve prov.	1.11.41- 1.10.67
<i>Lund, Poul Thomsen</i>		Pens. prov.	
13.10.1901 Århus		<i>Munch-Sørensen, Gerda, se fru Saabye</i>	
1. 2.1918 Århus Svane		<i>Møller, Esther, se fru Bollerup</i>	
1921,2 (2)		<i>Mørkeberg, Karen</i>	
Augustenborg ap.m.	1.11.21- 1. 8.22		
Hjørring Løve ap.m.	1. 8.22- 1. 5.24		
DFH stud.	1. 5.24- 1.11.25		
Århus Svane prov.	1.11.25- 1.11.27		

Navn fødselsdag og -år, -sted til farmacien, lærested medhj. eksamen (karakter til kand. eks.) Beskæftigelse Anm.	Navn fødselsdag og -år, -sted til farmacien, lærested medhj. eksamen (karakter til kand. eks.) Beskæftigelse Anm.
17. 6.1903 Nykøbing S. 1.10.1919 Farum og Nykøbing F. Svane 1923,1 (2) Kbh. Frb. Allé ap.m. 1. 5.23– 1. 5.24 DFH stud. 1. 5.24– 1.11.25 Odder prov. 1. 8.26– 1. 5.27 Riserup prov. 1. 5.27– 1.11.39 Nykøb. F. Svane prov. 1.11.39– 1. 3.46 Kbh. Ægirs prov. 1. 3.46– 1. 8.71 Pens. prov. Bestsuppl. i D.F. Loll.-F. kr. 1940–42. Best.mdl. (revisor) 42–46.	Viborg Svane ap.m. 1.11.20– 1.11.21 Ringkøbing Løve ap.m. 1. 7.22– 1. 2.24 DFH stud. 1. 5.24– 1.11.25 Farsø prov. 1.11.25– 1. 7.34 Uldum prov 1.11.34– 1. 2.36 Hvidbjerg prov. 1. 2.36– 1.11.39 Sindal prov. 1.11.39– 1. 8.45 Århus Munke prov. 1. 8.45– 1.11.48 Lundby ap. 22. 7.48 (bev.) Hjørring Svane ap. 2. 8.60 (bev.) – 1.12.68
Neerup, Hans Folmer Sommer 25. 7.1902 Næstved 1. 11.1918 Næstved Løve 1922,2 (1) Vib. Sct. Mathias ap.m. 1.11.22– 1. 5.24 DFH stud. 1. 5.24– 1.11.25 Næstved Løve prov 1.11.25– 1.11.30 Svendborg Løve prov. 1.11.30– 1. 3.35 Næstved Løve prov. 1. 3.35– 1. 7.53 Sindal ap. 19. 2.53 (bev.) Århus Søndergades ap. 2. 4.63 (bev.) – 1. 5.71 Best.mdl. (kass.) i D.F. Sjæll. kr. 1926–31, suppl. 37, kass. 43–50.	Nilou (Nielsen), Knud Svend Johannes 16. 1.1903 Kbh. 1. 10.1919 Kbh. Svane 1923,1 (1) †27.10.1962 Alfr. Benzon A/S exam. 1. 7.23– 1. 5.24 DFH stud. 1. 5.24– 1.11.25 Haslev prov. 1. 1.26– 1. 7.28 Kbh. Chr.havns prov. 1. 7.28– 1. 9.51 Kbh. Falken ap. 4. 5.51 (bev.) Mdl. af D.A.s DAK-udvalg 1946–58. Suppl. til forfremmelsesrådet 56. I funk- tion 58.
Nielsen, Esther Doris 18. 10.1900 Nordby, Fanø 1. 9.1917 Kbh. Øresunds 1921,1 (1) Hallund ap.m. 1. 2.22– DFH stud. 1. 5.24– 1.11.25 Ansat i Aktieselskabet Dansk Gærings- Industri, Kbh.	Normann-Hansen, Anna Kathrine 14. 3.1902 Frederiksberg Kbh. Frederiksberg Allé 1923,2 (1) Klinisk ass. på Bispebjerg hosp. Kbh. Ohm (f. Burcharth), Frida Zeuthen 17. 3.1900 Kolding 1.11.1916 Give 1920,1 (2)
Nielsen, Ingrid Wodstrup, se Wodstrup- Nielsen Nielsen, Knud Svend Johannes, se Nilou	Olesen, Johanne Just, se fru Videbech Olsen, Gerda, se fru Balle
Nielsen, Svend Licht 17.10.1902 Kbh. 1. 9.1919 Kbh. Sundby 1923,1 (1) Island, Isafjord exam. 1. 9.23– 1. 5.24 DFH stud. 1. 5.24– 1.11.25 Assens prov. 1.11.25– 1. 2.27 soldat 1. 2.27– 1.10.27 Århus Løve prov. 1.10.27– 1.10.29 Spørg prov. 1.10.29– Herlev ap. 26.11.51 (bev.) Rev. i D.F. Kbh. kr. 1942–51. Farm. rev. i Centralfor. af sjæll. Sygek. 41–47.	Olsen, Otto Vilhelm Marius 21. 6.1903 Haslev 1. 9.1919 Kbh. Trianglen 1923,1 (1) DFH stud. 1. 5.24–1.1 1.25 Kbh. Kommunehosp. ap. prov. 1.11.25– 1. 6.26 Borup prov. 1. 1.27– 1.10.27 Kbh. Kommunehosp. ap. prov. 1.10.27– 1.10.53 Kbh. Sdr. Boulev. ap. 26. 6.53 (bev.) – 1. 1.73
Nielsen, Aage Johannes 6.11.1898 Viborg 1. 9.1914 Viborg Svane 1918,1 (1) Kjellerup ap.m. 1.11.19– 1.11.20	Ottesen, Svend 23.11.1895 Frederiksberg 1. 1.1920 Kbh. Steno 1923,1 (2) Kbh. Amagerbro ap.m. 1. 5.23– 1. 5.24 DFH stud. 1. 5.24– 1.11.25 Kbh. Smallegades prov. 11.11.25– 6. 9.47

Navn fødselsdag og -år, -sted til farmacien, lærested medhj. eksamen (karakter til kand. eks.) Beskæftigelse Anm.	Navn fødselsdag og -år, -sted til farmacien, lærested medhj. eksamen (karakter til kand. eks.) Beskæftigelse Anm.
Vrå prov. 10. 9.47- 1. 7.48	1.11.1919 Fredericia Løve
Kbh. Smallegades prov. 1. 7.48- 1.12.48	1923,2 (2)
Vojens ap. 9.10.48 (bev.)	DFH stud. 1. 5.24- 1.11.25
Nyborg Nørrevold ap. 1.11.57 (bev.)	Vojens prov. 1.11.25- 1. 9.26
- 1.10.65	Randers Løve prov. 1. 9.26- 1. 9.37
<i>Paulsen (f. Lyster), Harriet</i>	Kbh. Ægirs prov. 1. 9.37- 1.10.40
4. 5.1902 Varde	Nykøbing F. Løve prov. 1.10.40- 1.10.69
10.1919 Kbh. Ægirs	Pens. prov. Fmd. i D.F. Lolland-Falster
1923,1 (2)	kr. 1941-47.
DFH stud. 1. 5.24- 1.11.25	
Haverslev prov. 1.11.25- 1. 7.32	<i>Sivertsen, Eigil Ove Thorup Soltau,</i>
Kbh. Holmbladsg. prov. 1. 2.42- 42	se <i>Soltau</i>
	<i>Skarvig, Ingegerd Tang,</i> se fru <i>Kristensen</i>
<i>Pedersen, Einar Enggaard,</i> se <i>Enggaard</i>	
<i>Popp, Otta Sofie,</i> se fru <i>Østerbye</i>	<i>Soltau (Sivertsen), Eigil Ove Thorup</i>
	24.12.1902 Hasle
<i>Prien, Georg Hans</i>	1. 8.1919 Haslev
4. 8.1902 Hongkong	1923,1 (2)
1. 4.1919 Haderslev Hjorte og Løve	Kolding Løve ap.m. 1. 5.23- 1. 5.24
1922 (2)	DFH stud. 1. 5.24- 1.11.25
†30.3.1944	Skørping prov. 1.11.25- 1.11.26
Haderslev Løve ap.m. 1. 6.22- 1. 4.23	Skælskør prov. 1.11.26- 1. 5.37
Lübeck exam. 1. 4.23- 1. 4.24	Helsingør Steng. prov. 1. 5.37- 1. 5.48
DFH stud. 1. 5.24- 1.11.25	Kbh. Sundby prov. 1. 5.48- 1. 1.70
Tinglev prov. 1.12.25- 1.10.27	Pens. prov. Best.mdl. (næstm.) i D.F.
Åbenrå Svane prov. 1.10.27- 1. 5.42	Sjæll. kr. 1938. Fm. 45-48. Afdl.konsul.
Tysk mhp. eksamen. Best.suppl. i D.F.	v. Danmarks Lægeplanteinds. 44.
Haderslev-Tønder kr. 1935.	<i>Steffensen, Tage Ahlmann</i>
	8.12.1902 Horsens
<i>Rasmussen, Ellinor Caroline Pagh,</i>	Århus Sct. Pauls
se fru <i>Kjær</i>	1923 (1)
<i>Rasmussen, Karen Anna Elisabeth,</i>	†8.4.1943
se fru <i>Andersen</i>	Århus Sct. Pauls ap.m. 1. 5.23- 1. 5.24
	DFH stud. 1. 5.24- 1.11.25
<i>Rugaard, Niels Erik</i>	Århus Marselisb. prov. 1.12.25- 1. 7.28
21. 1.1899 Kbh.	Nordisk Droge cand. 1. 7.28- 1. 9.33
30. 3.1916 Viborg Løve	Kbh. Boulevard. prov. 1. 9.33- 1.10.41
1919,2 (1)	Kbh. Sct. Johannes prov. 1.10.41-
Balling ap.m. - 1. 5.24	<i>Stoltze (f. Holm), Catrine Asta</i>
DFH stud. 1. 5.24- 1.11.25	29. 6.1901 Uggerby s.
Balling prov. 1.11.25- 1. 9.26	11.12.1918 Frøstrup og Hjørring Løve
Odense Svane prov. 1. 9.26- 1. 9.28	1922,2 (1)
Vejle Løve prov. 1.10.28- 1. 6.29	DFH stud. 1. 5.24- 1.11.25
Ålborg Boulevard prov. 1.11.29- 1.12.30	<i>Stoltze, Knud</i>
Ålborg Løve prov. 1.12.30- 1. 1.31	9. 5.1898 Frederikshavn
Holbæk Elefant prov. 1. 1.36- 1. 3.36	12. 5.1919 Hurup
Odense Bryggergården	1922,2 (2)
prov. 1. 3.36- 1. 9.38	†12.3.1972
Kbh. Krone prov. 1. 9.38- 1.11.39	DFH stud. 1.11.22- 1.11.25
Odense Albani prov. 1.11.39- 1.11.45	Holstebro Svane prov. 1.11.25- 1. 2.26
Odense Bryggergården	Thisted Løve prov. 1. 5.26- 1. 5.27
prov. 1.11.45- 1. 3.46	Hurup prov. 10. 6.26- 2. 7.27
Odense Albani prov. 1. 3.46- 1. 7.48	Broager prov. 6. 7.27- 1. 5.28
Pens. prov.	Vojens prov.. 20. 6.28- 1. 3.29
<i>Sejersen, Viggo</i>	Hammel matr.h. cand. 1. 3.29- 1.12.31
15. 7.1901 Hornbæk pr. Randers	Hammel Frijsenb. prov. 1.12.31- 1. 6.48

Navn fødselsdag og -år, -sted til farmacien, lærested medhj. eksamen (karakter til kand. eks.) Beskæftigelse Anm.	Navn fødselsdag og -år, -sted til farmacien, lærested medhj. eksamen (karakter til kand. eks.) Beskæftigelse Anm.
Middelfart prov. 1. 6.48-	Hørsholm prov. 1. 5.47- 1.11.48
<i>Sørensen, Ellen Christine Vestergaard, se fru Bendtsen</i>	Kbh. Gl. Torvs prov. 1.11.48- 1. 8.68
<i>Saabye (f. Munch-Sørensen), Gerda</i>	Pens. prov.
8. 6.1901 Haslev	<i>Vilting (Jensen), Aage Henry</i>
1. 4.1918 Ølgod	27. 8.1900 Kbh.
1921 (2)	1. 1.1918 Charlottenlund og Triangeln
DFH stud. 1. 5.24- 1.11.25	1921,2 (2)
<i>Touborg, Anna Kathrine</i>	Tårbæk ap.m. 24. 7.22- 1.11.22
21. 1.1901 Assels	DFH stud. 1. 5.24- 1.11.25
19. 4.1918 Nykøbing M. Svane	Årup prov. 1. 2.26- 1. 1.27
1922,1 (2)	Th. Lose & Co. cand. 36
Hvidbjerg ap.m. 1. 9.22- 1. 5.24	Grosserer og fabrikant i Ålborg 1936-38.
DFH stud. 1. 5.24- 1.11.25	Indehaver af og direktør for A/S Jydsk
Roslev prov. 1. 5.26- 1. 9.30	Lak- og Farvefabrik, Nr.sundby 45-57.
Korsør prov. 1. 9.30- 1.12.72	Indeh. af A/S Chemodan chem. pharm.
Pens. prov. Best.suppl. i D.F. Sjæll. kr. 1943 og 46. Rev. 44-46. Næstfm. 48-50.	fabrik, Gl. Holte, fra 42.
<i>Wael, Helga Marie Antoinette</i>	<i>Wissing, Sophie Benedicte Elisabeth</i>
26. 9.1902 Allinge	15, 7.1904 Ringsted
1. 9.1919 Frederiksberg	1. 8.1919 Vordingborg
1923 (1)	1923,1 (1)
†14.4.1953	DFH stud. 1. 5.24- 1.11.25
DFH stud. 1. 5.24- 1.11.25	Gram prov. 15.12.25- 1. 1.27
Herning Østerg. prov. 1. 5.26-	Nord. Insulin lab. cand. 1. 9.69
<i>Videbech (f. Olesen), Johanne Just</i>	<i>Wodstrup-Nielsen (Nielsen), Ingrid</i>
16. 7.1898 Tønning s.	(<i>Wodstrup</i>)
1. 1.1917 Uldum, Vordingborg og Hornslyd	28. 4.1900 Vejle
1920,2 (2)	1. 1.1919 Thisted Løve og Vejle Svane
DFH stud. 1. 5.24- 1.11.25	1922,2 (1)
<i>Wier, Carl</i>	Augustenborg ap.m. 1.11.22- 1. 5.24
9.10.1901 Århus	DFH stud. 1. 5.24- 1.11.25
1. 8.1920 Køge	Nord. Insulin Lab. dir. 63- 1. 5.69
1923,2 (1)	<i>Østerbye (f. Popp), Otta Sofie</i>
DFH stud. 1. 5.24- 1.11.25	4.12.1900 Saudarkrok, Island
Kbh. Svalen prov. 1. 1.26-	1. 7.1919 Hjørring Svane
NOVO A/S cand. 31*	1923,1 (2)
underdir. 46*	†18.10.1963
dir. 52*	Hallund ap.m. 1.11.23- 1. 5.24
<i>Vieth, Svend</i>	DFH stud. 1. 5.24- 1.11.25
2. 7.1901 Ebeltoft	Brønderslev prov. 1.11.25- 1. 3.27
21.12.1918 Frederikssund og Haderslev Hjorte	Nibe prov. 1.11.27- 1. 6.39
1922,1 (2)	Brovst prov. 1. 2.49- 1. 1.56
Haderslev Hjorte ap.m. 1. 5.22- 1. 5.23	1926,1
Ribe ap.m. 1. 5.23- 1. 5.24	<i>Becker, Georg Ludvig Edmund</i>
DFH stud. 1. 5.24- 1.11.25	6. 2.1901 Frederiksberg
Esbønderup prov. 1.11.25- 1. 3.26	1.10.1917 Kbh. Godthåb
Kbh. Sct. Johann. prov. 1. 3.26- 1. 5.27	1921,1 (2)
soldat 1. 5.27- 1.12.27	Glumsø ap.m. 1. 6.21- 1. 2.22
Kbh. Sct. Johann. prov. 1.12.27- 1. 8.30	Kbh. Krone ap.m. 1. 7.22- 1.11.22
Kbh. Smallegades prov. 1.11.30- 1. 8.46	DFH stud. 1.11.22- 1. 5.26
Kbh. Sct. Jacobs prov. 1.12.46- 1. 5.47	Vojens prov. 1. 6.26- 8. 7.26
	Braøger prov. 20. 7.26- 1.12.26

Navn fødselsdag og -år, -sted til farmacien, lærested medhj. eksamen (karakter til kand. eks.) Beskæftigelse Anm.	Navn fødselsdag og -år, -sted til farmacien, lærested medhj. eksamen (karakter til kand. eks.) Beskæftigelse Anm.
Frederiksværk prov. 1.12.26– 1. 4.27 Kalundborg Svane prov. 1. 4.27– 1.10.27 soldat 1.10.27– 1. 6.28 Løkken prov. 1.12.28– 1.12.30 Silkeb. Himmelbj. prov. 1.12.30– 1. 1.40 Århus Sct. Pauls prov. 1. 1.40– 1. 6.46 Århus Sct. Clemens prov. 1. 6.46– 1. 3.47 Århus Trøjborg prov. 1. 3.47– 1. 5.55 Medicinalrev., Århus 1. 5.55– 1. 3.71 Gudmundsen, Sigurd Ingolf 22. 1.1902 Nykøbing F. 1. 8.1904 Riserup 1923 (2) †11.12.1932 Island ap.m. 1. 6.23– 1. 3.24 DFH stud. 1. 5.24– 1. 5.26 Vøjens prov. 1. 9.26– 1. 7.28 Haslev prov. 1. 7.28–	Videbæk prov. 1. 7.30– 1. 3.33 Ringkøbing Løve prov. 1.11.33– 3. 2.37 Vamdrup prov. 1. 7.37– 1.11.37 Herning Løve prov. 1.11.37– 1.11.39 Viby prov. 1.11.39– 21. 1.40 Børkop prov. 1. 8.41– 1. 5.44 Bøvlingbjerg prov. 1. 5.44– 1.10.44 Egtved prov. 1.10.44– 1. 5.51 Silkeborg Ørne prov. 1.11.51– 1. 5.52 Års prov. 1.11.53– 1. 1.55 Pens. prov. Andersen (f. Jespersen), Ellen Brusch 17. 9.1901 Dalmose 1. 7.1918 Kbh. Griffenfeld 1922 (2) †28.11.1937 Kbh. Griffenfeld ap.m. 9. 5.22– 19. 5.22 Stubbekøbing ap.m. 1. 6.22– 1. 9.22 Kbh. Griffenfeld ap.m. 1. 8.23– 1.10.23 Nr.-Snede ap.m. 1.11.25– 1. 5.26 DFH stud. 1. 5.26– 1. 5.27 Jels Løve prov. 1. 5.27– 1. 3.28 Glumsø prov. 1. 3.28– Bestm. (kass.) i D.F. Sjæll. kr. 1933–35. Aundal, Knud Ejnar 27. 1.1903 Frederiksberg 1. 8.1920 Kbh. Valby 1924 (1) †15.10.1942 Kbh. Valby ap.m. 1. 6.24– 1.11.24 Kbh. Valby ap.m. 1. 6.25– 24.10.25 DFH stud. 1.11.25– 1. 5.27 Kbh. Valby prov. 1. 5.27– 1.10.31 Kbh. Gl. Kongev. prov. 1.10.31–
Hansen, Gerda Kirstine, se fru Jørgensen	
Jørgensen (f. Hansen), Gerda Kirstine 14.12.1898 Vonsild s. 1.10.1917 Hovedgård 1921,1 (2)	
1927,1 Agergaard, Peder Sidelmann 25. 6.1902 Bøvling 1. 8.1920 Herning Løve 1924,1 (1) †17.4.1969 Herning Løve ap.m. 1. 3.25– 1. 8.25 Nørre-Nebel ap.m. 1. 8.25– 1.11.25 DFH stud. 1.11.25– 1. 5.27 Lemvig prov. 1. 5.27– 1.11.28 soldat 1.11.28– 1. 6.29 Esbjerg Krone prov 1. 6.29– 1. 9.33 Kbh. Sct. Stefans prov. 1. 9.33– 1. 7.53 Hadsund ap. 21. 2.53 (bev.) Best.medl. i Det pharm. Understøttelses- selsk. 1939–53. Farm. revisor v. De sam- virkende Sygekasser, Kbh. 42–53.	
Andersen, Ane Kirstine Marie 12. 3.1896 Skivholm s. 1.12.1920 Frøstrup 1924,1 (2) Frøstrup ap.m. 1. 5.25– 1.11.25 DFH stud. 1.11.25– 1. 5.27 Hornslyd prov. 1. 5.27– 1.10.28 Balling prov. 1. 6.29– 1. 6.30	Bak, Anna Margrethe Kathrine, se fru Pedersen-Bjergaard Bang, Harriet Mynster 21. 4.1900 Kbh. 27. 2.1919 Kbh. Nørrebro 1922,2 (2) †9.2.1972 Kbh. Nørrebro ap.m. 1. 1.23– 1. 5.24 Kbh. Nørrebro ap.m. 1.11.25– 1. 5.26 DFH stud. 1. 5.26– 1. 5.27 Kbh. Nørrebro prov. 1. 5.27– 1. 2.46 Kbh. Vesterbro prov. 1. 2.46– 60 Berg, Hakon 31. 3.1901 Sdr. Lem, Salling 1. 8.1918 Skive Løve 1922,2 (1) †3.11.1969 Skive Løve ap.m. 1.11.22– 1.10.23 St. Heddinge ap.m. 1.10.23– 1.11.25 DFH stud. 1.11.25– 1. 5.27

Navn fødselsdag og -år, -sted til farmacien, lærested medhj. eksamen (karakter til kand. eks.) Beskæftigelse Anm.	Navn fødselsdag og -år, -sted til farmacien, lærested medhj. eksamen (karakter til kand. eks.) Beskæftigelse Anm.
St. Heddinge prov. 1. 5.27- 1. 9.35 Nyborg Løve prov. 1. 9.35- 1. 5.52 Nyk. F. Østerbro ap. 20.12.51 (bev.) Adl.konsulent v. Danmarks Lægeplante- inds. 1943.	1. 5.1916 Kbh. Kultorvets 1919,2 (1) Kbh. Frederiks. ap.m. 1. 1.24- 1.11.25 DFH stud. 1.11.25- 1. 5.27 Kbh. Fr.berg prov. 1. 5.27- 1. 9.37
Berg (f. Haagerup), Ingrid Valentin 15. 5.1903 Nyborg 1. 2.1920 Odense Sct. Hans 1923,1 (1) DFH stud. 1.11.25- 1. 5.27	Christensen, Gerda Juhl, se fru Lundtorp Christensen, Jens Ustrup 27. 2.1904 Åbybro 1. 8.1920 Ålborg Reberbane 1924,1 (1) †20.8.1972
Bloch, Else Agnete, se fru Christensen Bohn-Jespersen, Else Kristine Vilhelmine 28. 6.1902 Tornemark, Fuirendal s. 1920 Fåborg 1924,1 (2) DFH stud. 1.11.25- 1. 5.27 Augustenborg prov. 1. 6.27- 1.11.30 Skærbæk prov. 1. 2.31- 1. 3.31 Broager prov 1. 4.31- 1. 7.31 Gram prov. 1. 7.31- 1. 9.37 Gørlev prov 1. 9.37- 1.11.43 Slagelse Svane prov. 1.11.43-	Ålborg Boulevard ap.m. 1. 7.24- 1. 8.24 Stege ap.m. 1.12.24- 1.11.25 DFH stud. 1.11.25- 1. 5.27 soldat 1. 5.27- 8.10.27 Årup prov. 1.11.27- 1. 8.28 Ålborg Vejgård prov. 1.11.28- 1. 4.44 Ålborg Østerbro prov. 1. 4.44- 1. 6.50 Samsø best. 1. 6.50- 1. 1.53 Samsø ap. 24. 7.52 (bev.) Tåstrup ap. 11. 8.56 (bev.) Best. af Vejgård a. 1941-42. Best.m. i D.F. Ålborg-Hjørring (kass.) 32-39. Næstfm. 34-38. Fm. 38-50. Ordfører i D.F. repræsentantsk. 46-50. Bestm. i D.A. Kbh. kr. 60-63.
Boystrup-Willumsen, Ove Frederik 2. 5.1901 Ølsted 1. 7.1920 Kbh. Sønderbro 1924,1 (2) soldat 1. 5.24- 1.12.24 Kbh. Sønderbro ap.m. 1. 1.25- 1.11.25 DFH stud. 1.11.25- 1. 5.27 Kbh. Sønderbro prov. 1. 5.27- 1. 5.40 Odense Ørnen prov. 1. 5.40- 1. 5.42 Kbh. Jernb. Allé prov. 1. 5.42-11. 4.67 Pens. prov.	Clausen, Estrid 17.10.1897 Mårsø, Hagest s. 15.12.1918 Nysted og Sorø 1922,1 (2) Holbæk Løve ap.m. 1. 5.22- 1.11.22 Sorø ap.m. 1. 5.23- 1.12.23 DFH stud. 1.11.25- 1. 5.27 Hvidbjerg prov. 1. 2.28- 1. 6.28 Assens prov. 2. 5.29-19. 5.29 Nimtofte prov. 1.11.29- 1. 9.32 Stenlille prov. 1. 9.32- 1. 7.72 Pens. prov.
Brix, Helmuth Ellerhusen 4. 4.1904 Kbh. 15. 8.1920 Roskilde Dom og Kbh. Ægir 1924,1 (2) †25.6.1966 soldat 1. 2.25- 1. 9.25 DFH stud. 1.11.25- 1. 5.27 Søborg prov. 1. 5.27- 1.10.29 Odense sukkerfbr. cand. 1.10.29- 1.12.29 Java kem. 15. 1.30- 1. 7.32 Fr.b. hosp. ap. prov. 15.10.32- 1.11.32 Gentofte prov. 15. 1.33- 1. 2.33 Grindsted prov. 1. 2.33- 1. 4.33 Fredensborg prov. 1. 4.33- 1.12.33 Kbh. Sundby prov. 1. 1.34- 1.10.62	Due, Kai Erling 22. 1.1904 Frederiksberg 1. 9.1920 Kbh. Smallegades 1924,1 (1) †12.8.1972 Kong Salomons ap.m. 1. 2.25- 1.11.25 DFH stud. 1.11.25- 1. 5.27 Steins kem. lab. cand. 1. 5.27- 1.11.30 Kbh. Husum prov. 1.11.30- 1. 9.37 Kbh. Stjerne prov. 1. 9.37- 1. 2.71 Pens. prov.
Brockmeyer, Elise Margrethe Kathrine, se fru Kymer Buchwaldt, Astrid Ragnhild, se fru Nissen Christensen (f. Bloch), Else Agnete 22. 9.1896 Kbh.	Ebbensgaard (Jensen), Eiler 19. 2.1902 Lindknud s. 1. 2.1919 Nyborg Løve 1922,2 (2) †28.2.1963

Navn fødselsdag og -år, -sted til farmacien, lærested medhj. eksamen (karakter til kand. eks.) Beskæftigelse Anm.	Navn fødselsdag og -år, -sted til farmacien, lærested medhj. eksamen (karakter til kand. eks.) Beskæftigelse Anm.
Vester Skerninge ap.m. 1.12.22- 1. 2.23	DFH stud. 1.11.25- 1. 5.27
Otterup ap.m. 1. 2.23- 1. 6.23	Køge prov. 11. 8.27-11. 9.27
Silkeb. Himmelbj. ap.m. 1. 6.23- 1.11.23	Frøstrup prov. 1.11.27- 1. 5.28
Svendb. Sct. Nic. ap.m. 1.11.23- 1. 2.24	Gesten prov. 1. 5.28- 1. 7.32
Silkeb. Himmelbj. ap.m. 1. 2.24- 1. 5.24	Esbjerg Krone prov. 1. 9.32- 1. 1.35
DFH stud. 1. 5.24- 1. 5.27	Kbh. Øresunds prov. 1. 2.35- 1. 5.38
Kbh. Gyldenløves prov 1. 5.27- 1.12.27	Humble prov. 1. 8.38- 1.11.39
Brovst prov. 1.12.27- 1. 2.30	Kolding Løve prov. 1.11.39-28. 2.58
Middelfart prov. 1. 2.30- 1. 8.33	Pens. prov.
Materialist cand. 1. 8.33- 1.11.41	Falkov, Poul Birger
Kjellerup prov. 1.11.41- 1. 8.43	14. 1.1902 Horsens
Kbh. Svalen prov. 1. 8.43- 1. 3.51	1. 2.1919 Kbh. Sct. Stefans
Kbh. Sct. Stefans prov. 1. 3.51-	1923,2 (2)
Eilert, Viggo Emil	Kbh. Sct. Stefans ap.m. 1.10.23- 1.11.25
13. 1.1904 Frederiksberg	DFH stud. 1.11.25- 1. 5.27
29.11.1920 Kbh. Svalen	Kbh. Sct. Stefans prov 1. 7.27- 1. 8.27
1924,1 (1)	Hvalsoø prov. 1.11.27- 1. 3.28
DFH stud. 1.11.25- 1. 5.27	Kbh. Blågårds prov. 1.12.29- 1. 5.30
Kbh. Sundby prov. 1.10.28- 1. 4.33	Randers Løve prov. 1. 5.30- 1.11.31
Kbh. Dyveke prov. 1. 4.33- 1. 8.39	Stoholm prov. 1. 4.31- 1. 7.31
Kbh. Blågårds prov. 1. 8.39- 1.11.50	Kjellerup prov. 1. 9.31- 1. 3.32
Holte prov. 1.11.50- 1.10.54	Marstal prov. 1. 5.32- 1. 4.35
Kbh. Svalen ap. 6. 7.54 (bev.)	Kbh. Kong Salomons
Hovedbest. i D.F. 1929, næstfmd. i hovedbest. 32-37, fung. fmd. 37. Næstfmd. i N.F.U. 32-37. Næstfmd. i D.F.s Studiefond 32-37. Revisorsuppl. i Farm. Pensionsk. 34. Revisor i samme 38-54. Medl. af komiteen til opr. af et a. i »Den gamle By» i Århus 36. Medicinalrevisor ved Kommunehospitalet., Bispebjerg Hosp. samt Øresundshosp. 38. Retslægerådets konsulent i Apotekersager 35-41. Farm. kemisk konsulent ved A/S Persano, Kbh. 49. Suppl. t. forfremmelsesrådet valgt af D.A. 59-65. Revisor i Fonden til det farm. stud. fremme 69.	prov. 1. 5.35- 1. 9.35
Enmeltorp (f. Rasmussen), Gladys Helga	Middelfart prov. 1. 9.35- 1.11.35
6. 3.1900 London	Nakskov Nybro prov. 1.11.35- 1.10.38
1.1918 Middelfart	Slagelse Svane prov. 1.10.38- 1. 8.39
1921 (1)	Haslev prov. 27. 6.39-28.10.39
†15.9.1958	Esbjerg Krone prov. 1.11.39- 1. 9.51
Enkegaard, Arne	Holbæk Elefant prov. 1. 9.51- 1.10.53
5.12.1904 Esbjerg	Pens. prov.
1. 5.1920 Bramminge og Esbjerg Krone	Fick, Jenny
1923,2 (l. m. u.)	22. 7.1901 Stoholm
Esbjerg Krone ap.m. 1. 3.24- 1.11.25	1.11.1918 Svendborg
DFH stud. 1.11.25- 1. 5.27	1923,2 (2)
Holsted prov. 1. 5.27- 1. 2.29	Vester Skerninge ap.m. 1.11.23- 1. 5.24
Kalundborg Svane prov. 1. 2.29- 1.11.55	DFH stud. 1.11.25- 1. 5.27
Kbh. Ægirs ap. 17. 9.54 (bev.)	Skærbæk prov. 1. 5.27- 1. 2.29
Eriksen, Erna Ottilie	Slagelse Svane prov. 1. 3.29- 1.11.43
3.11.1901 Herning	Kbh. Brønshøj prov. 1.11.43- 1. 8.68
1. 6.1920 Herning Østergades	Pens. prov. Revisor i D.F. Sjæll. kr.
1924,1 (2)	1930-43.
Herning Østerg. ap.m. 1. 1.25- 1.11.25	Fjord-Nielsen, Inga, se fru Scheibel
	Gjermansden, Jens Christian
	2. 4.1900 Hobro
	12.12.1916 Århus Sct. Clemens
	1920,2 (1)
	Horsens Sønderg. ap.m. 1.11.20- 1. 3.21
	Kjellerup ap.m. 1. 5.21- 1. 7.22
	Lemvig ap.m. 1.11.22- 1.12.24
	Haverslev ap.m. 1.12.24- 1.11.25
	DFH stud. 1.11.25- 1. 5.27
	Kalundborg Svane prov. 1. 9.27- 1. 8.43
	Kbh. Sct. Johs. prov. 1. 8.43- 1.12.50

Navn fødselsdag og -år, -sted til farmacien, lærested medhj. eksamen (karakter til kand. eks.) Beskæftigelse Anm.	Navn fødselsdag og -år, -sted til farmacien, lærested medhj. eksamen (karakter til kand. eks.) Beskæftigelse Anm.
Ørsted ap. 7.10.50 (bev.)	†10.1.1941
Slagelse Jernbane ap. 4. 8.62 (bev.)	Løgumkloster ap.m. 1. 5.24- 1. 8.25
- 1. 4.70	DFH stud. 1.11.25- 1. 5.27
Bestm. (kass.) i D.F. Sjæll. kr. 1931, næst- fm. 32-35.	Horsens Sdr.gades prov. 1. 5.27- 1.11.38
<i>Grabau (f. Lassen), Else Christiane</i>	Sønderb. Jernb. prov. 1. 11.38-
27.10.1903 Frederiksberg	<i>Hansen, Albert</i>
1. 2.1920 Nykøbing F. Svane	20. 9.1901 Smidstrup
1923,2 (2)	1.10.1920 Vejle St. Thomas
Rødby ap.m. 1. 3.24- 1. 5.24	1924,1 (1)
Silkeb. Himmelbj. ap.m. 15. 7.24-15. 9.24	Alfr. Jørgensens lab.
Rødby ap.m. 1.10.24- 1. 2.25	exam. 1. 8.24-15.10.24
Nykøb. F. Svane ap.m. 1. 2.25- 1. 9.25	DFH stud. 1.11.25- 1. 5.27
DFH stud. 1.11.25- 1. 5.27	Afdelingsforst. af 1. grad ved statens se- ruminstitut 1955. Afdelingsforst. af 2. grad 43-55. Laborator 36-43. Dr. phil. 41. (Studier over Isolering af det antiok- sinbærende Protein fra andre Serumbe- standdele). R*. 54.
Nyk. F. Svane prov. 1. 5.27- 1.12.30	<i>Hansen, Carl Christian</i>
Kbh. Sct. Stefans prov. 1. 6.32- 1. 8.35	25. 4.1904 Kerteminde
Kbh. Enghave prov. 1. 7.35- 1. 9.35	15. 4.1920 Kerteminde
Kbh. Grøndals prov. 1.11.36- 1.10.66	1924,1 (2)
Brørup prov. 1.10.66-	†4.5.1960
pens prov.	Kalundborg Svane ap.m. 1. 3.25- 1.11.25
<i>Grankær (f. Pedersen), Jenny Kristiane</i>	DFH stud. 1.11.25- 1. 5.27
Lund	Vejle Løve prov. 1. 5.27- 1. 7.28
26. 6.1901 Ramme s.	Nakskov Løve prov. 1. 8.28- 1. 4.30
1. 4.1920 Gesten, Kolding Svane og	Næstved Løve prov. 1. 4.30- 1. 3.35
Kbh. Sct. Jacobs	Helsingør Svane prov. 1. 3.35- 1. 8.35
1923,2 (1)	Kbh. Istedgades prov. 1. 8.35- 1.11.35
DFH stud. 1.11.25- 1.11.27	Kbh. Ægirs prov. 1.11.35- 1. 6.36
<i>Gregersen, Aage Holst</i>	Kbh. Istedgades prov. 1. 7.36- 1. 9.36
22.12.1902 Kolding	Herning Løve prov. 1.11.36- 1. 4.37
1. 1.1920 Kolding Løve	Kbh. Sydhavns prov. 1. 4.37- 1. 1.39
1923 (2)	Rødovre prov. 1. 1.39- 1. 7.43
†2.9.1953	Kbh. Dyveke prov. 1. 7.43- 1. 1.47
Kolding Løve ap.m. 1.11.23- 1. 9.24	Kbh. Blågårds prov. 1. 1.47- 1. 2.49
Vejens ap.m. 1. 9.24- 1.11.25	Kbh. Frederiksb. prov. 1. 2.49- 1. 8.51
DFH stud. 1.11.25- 1. 5.27	Hedensted prov. 1.11.51- 1. 3.52
Haderslev Hjørte prov. 1. 5.27- 1. 1.40	Ølgod prov. 1. 8.52- 1. 9.53
best. 1. 1.40- 1. 7.43	Præstø prov. 1. 9.53- 1. 5.57
prov. 1. 7.43- 1.10.49	Pens. prov.
Humble prov. 19.10.49- 1. 1.50	<i>Hansen, Hans Jakob</i>
Kbh. Godthåb prov 1. 1.50-	24. 8.1902 Kbh.
Bestm. (næstfm.) i D.F. Haderslev-Tøn- der kr. 1932. Fm. 38-39.	1. 2.1919 Slagelse Svane
<i>Grundtvig, Otto Gregers Nors</i>	1923,2 (1)
7. 6.1896 Løgsted s.	†20.7.1973
1. 8.1914 Horsens Sdr.gades	soldat 1. 5.24- 1.12.24
1917 (2)	Ringsted Løve ap.m. 1. 1.25- 1.10.25
†10.1.1954	DFH stud. 1.11.25- 1. 5.27
Island ap.m. 21-	Slagelse Svane prov. 1. 6.27- 1. 8.32
DFH stud. 1.11.25- 1. 5.27	best. 1. 8.32- 1. 1.37
Island prov. 27- 30	prov. 1. 1.37-23. 8.41
Island Nordfjord ap. 30- 39	Pens. prov. indehaver af Parfumerie og Sygeplejeforr. i Slagelse. Best. af Svane A., Slagelse 1933-37. Afdl.konsul. v. Danm. Lægepl.ind. 44.
Island prov 39- 51	
<i>Grunnet-Jensen, Helge</i>	
19. 1.1904 Odense	
1. 8.1920 Odense Sct. Hans	
1924 (1)	

Navn
fødselsdag og -år, -sted
til farmacien, lærested
medhj. eksamen (karakter til kand. eks.)
Beskæftigelse
Anm.

Navn
fødselsdag og -år, -sted
til farmacien, lærested
medhj. eksamen (karakter til kand. eks.)
Beskæftigelse
Anm.

Hansen, Henning Bierring

16. 9.1902 Kbh.

Kbh. Kgl. Hof

1924,1 (1)

DFH stud. 1.11.25- 1. 5.27

DFH ass. 28- 42

aman. 28-

lektor 46- 1.10.72

Medl. af best. f. Hjælpefor. f. farm. Studerende 1938. Mdl. af Farmakopékomm.

57. Eksaminator- og censorsuppl. v. discipeleks. 58 og ass.eks. 59. R* 66.

**Hansen, Jens Christian Paarup,
se Paarup-Hansen****Hansen, Knud Thorbjørn**

23. 1.1902 Kbh.

1.11.1920 Øster Vrå og Kolding Svane

1923,2 (1)

†17.11.1962

Kolding Svane ap.m. 1. 9.23- 1. 9.24

Tyskland stud. 1. 9.24- 1. 8.25

Kolding Svane ap.m. 1. 8.25- 1.11.25

DFH stud. 1.11.25- 1. 5.27

Ålborg Østerbro prov. 1. 5.27- 1.11.31

Nørresundby prov. 1.11.31- 1. 4.34

Kbh. Øresunds prov. 1. 4.34- 1. 2.46

Kbh. Trianglen prov. 1. 2.46- 1. 5.46

Kbh. Øresunds prov. 1. 5.46- 1. 3.53

Verninge ap. 29.11.52 (bev.)

Kolding Sønderbro ap. 10. 4.62 (bev.)

Artium 20. Form. i D.F. Ålb.-Hjørring kr. 1931-34. Forf. af »Register over Dansk farm. Litt. 1900-1937«, Kbh. 39 og af samme 1938-1945, Kbh. 50.

Hansen, Palle

17. 12.1904 Kbh.

1. 5.1921 Kbh. Sct. Stefans

1924 (1)

†25.2.1942

Kolding Svane ap.m. 1.11.24- 1.11.25

DFH stud. 1.11.25- 1. 5.27

Kolding Svane prov. 1. 5.27- 1. 2.29

Ålborg Østerbro prov. 1. 2.29- 1. 5.33

Helsingør Steng. prov. 1. 5.33- 1. 5.37

Kbh. Sydhavns prov. 1. 5.37-15. 8.38

A/S Chemia, Kbh. cand. 39*

Syntetic cand. 42*

**Hansen (f. Stougaard), Petra Kirstine
Foget**

5. 3.1899 Hjørdemål s.

8.1916 Thisted Svane

1920,1 (1)

DFH stud. 1.11.25- 1. 5.27

Helms (f. Lund Pedersen), Jenny Kristiane,

se fru Grankær

Helsing, Ellen, se fru Høst

Hesseldahl, Evald

23. 9.1903 Thisted

1. 8.1919 Randers Svane

1923,1 (2)

Hadsund ap.m. 1. 1.24- 1.11.25

DFH stud. 1.11.25- 1. 5.27

Gørding prov. 1. 6.27- 1. 1.28

Skørping prov. 1. 2.28- 1. 8.28

Ålborg Budolfi prov. 1. 8.28- 1. 8.29

Årup prov. 1. 8.29- 1.11.30

Næstved Løve prov. 1.11.30- 1. 3.32

Kbh. Borups Allé prov. 1. 5.32- 1. 3.34

Ansæt i Kemisk Værk A/S, Køge.

Holtman, Carl Ludvig

14. 4.1896 Kbh.

Kbh. Løve

1925,1

Løvens kem. fabrik ing. 1. 5.25- 1.11.25

DFH stud. 1.11.25- 1. 5.27

Kbh. Løve ap. 6.11.39 (bev.)

- 1. 5.71

Cand. polyt., civiling. dir. f. A/B Leo,

Hålsingborg 1927-45. Dir. f. Kem. farm.

Labor. A/S. Dir. f. ASTRA A/S, kemisk

fabrik indtil 61. Chr. X. Fr. M. 45. S. V.

31. 46. N. H. VII. Fr. K. 50

Horn, Erik Nicolius

26. 6.1898 Frederikshavn

1.10.1913 Ringkøbing

1917 (1)

†4.6.1938

Ringkøbing Løve ap.m. 1.10.17- 1. 5.18

Kjellerup ap.m. 1. 8.19- 1. 5.20

Ebeltoft ap.m. 1.11.20- 1.11.22

Kbh. St. Vibenshus ap.m. 1.11.22- 1.11.25

DFH stud. 1.11.25- 1. 5.27

Kbh. St. Vibenshus prov. 1. 5.27-

Hundrup, Carl Richard

23.10.1903 Randers

9.1920 Kbh. Blågårds

1924,1 (1. m. u)

†28.5.1968

Kbh. Trianglen ap.m. 1. 6.24- 1. 7.24

Kbh. Blågårds ap.m. 1.10.24- 1.11.25

DFH stud. 1.11.25- 1. 5.27

Bie & Berntsen cand. 1. 5.27- 1. 8.27

Kbh. Enghave prov. 1. 8.27- 1. 9.27

Landøkon. forsøgs lab.

cand. 1. 9.27- 1. 4.29

F.D.B. centrallab. cand. 1. 4.29- 1. 8.36

Kbh. Gefions prov. 1. 8.36- 1.12.38

Kbh. Stjernen prov. 1.12.38- 1. 3.43

Grindstedværk. lab.forst. 1. 3.43-



Navn fødselsdag og -år, -sted til farmacien, lærested medhj. eksamen (karakter til kand. eks.) Beskæftigelse Anm.	Navn fødselsdag og -år, -sted til farmacien, lærested medhj. eksamen (karakter til kand. eks.) Beskæftigelse Anm.
Høst (f. Helsing), Ellen 8. 1.1904 Kbh. 5.1920 Kbh. Delfin	Fredericia Løve prov. 1.11.35– 1. 5.36 Kbh. Østerbo prov. 1.11.36– 1. 2.55 Pens. prov.
1923,2 (1) Kjellerup ap.m. 1. 5.24– 1.11.25 DFH stud. 1.11.25– 1. 5.27 Løgstør prov. 1. 5.27– 1.12.27 Hvalsø prov. 1. 2.28– 1. 7.28 Sønderø prov. 1.11.28– 1. 2.29 Korsør prov. 1. 2.29– 1. 9.30 Kbh. Krone prov. 1. 7.31– 1. 5.35 Charlottenlund prov. 1. 7.35– 1. 9.35	Jespersen, Ellen Brusich, se fru Andersen
Høst, Kristian Reinhold 23.10.1903 Kbh.	Johansen (f. Winther), Else 12.11.1899 Korsør 1. 5.1917 Helsingør Svane 1920,2 (1)
8.1920 Kbh. Krone 1924,2 (1) Kbh. Sct. Pauls ap.m. 1.10.24– 1.11.25 DFH stud. 1.11.25– 1. 5.27 Kbh. Krone prov. 1. 5.27– 1. 9.38 Helsingør Steng. prov. 1. 9.38– 1.10.53 Ålborg Reberbane ap. 18. 7.53 (bev.)	Jungersen, Oluf 15.10.1902 Ålborg 1. 8.1919 Ålborg Løve 1923,1 (2) U.S.A. exam. 15. 8.23– 1.11.25 DFH stud. 1.11.25– 1. 5.27 Svendb. Sct. Nicolai prov 1.11.27– 1.11.33 Vejle Gorms prov. 1.11.33– 1. 7.34 Viby prov. 15.10.34– 1.12.36 Århus Trøjborg prov. 1.12.36– 1. 1.69 Pens. prov.
Høybye, Gudrun Evnike 21. 9.1901 Jersie	Justesen, Thomas Carl 7.11.1903 Randers 5.1920 Brædstrup
5.1919 Fakse 1923,1 (2) Fakse ap.m. 1. 1.24– 1.11.25 DFH stud. 1.11.25– 1. 5.27 Ikast prov. 1. 9.27– 1. 6.28 Fakse prov. 1. 6.28– 1. 5.39 Hornsøld prov. 4. 8.39– 1. 9.39 Gørlev prov. 1. 9.39– 1.10.39 Skælskør prov. 1.11.39– 1. 3.45 Slagelse Rådhus prov. 1. 3.45– 1. 4.70 Pens. prov.	Justesen, Thomas Carl 7.11.1903 Randers 5.1920 Brædstrup 1923,2 (1) soldat 1. 5.25– 1.11.25 DFH stud. 1. 5.25– 1.11.27 Justesens kem. fabr. Randers cand. 1. 5.27– 1. 2.28 Randers Svane prov. 1. 2.28– 1. 4.53 Randers Sønderbo ap. 13. 2.53 (bev.)
Haagerup, Ingrid Valentin, se fru Berg Jensen, Christian Wolff, se Wolff-Jensen Jensen, Eiler Ebbensgaard, se Ebbensgaard	Jørgensen, Hans 24. 7.1903 Århus 18. 3.1920 Århus Løve 1924,1 (2) soldat 2. 2.25– 1. 9.25 DFH stud. 1.11.25– 1. 5.27 Århus Trøjborg prov. 1. 5.27– 1.10.27 Odense Ørnen prov. 1.10.27–
Jensen, Jens Kristian 23. 1.1898 Poulsker s. 1. 4.1920 Nr. Nebel 1924 (1) †11.1.1942 DFH stud. 1.11.25– 1. 5.27 Neksø prov. 1. 5.27– 1. 3.30 Sorø prov. 1. 3.30– 1.10.41 Varde prov. 1.10.41–	Kbh. Kong Salomons prov. 29– 31* Th. Lose A/S ass. 32– 35* Jul. A. Jørgensens fabr., Kbh. dir. 36– 52* Løvens kem. fabrik cand. 54– 56* Pharmacia A/S cand. 58*
Jensen, Thala Olga Dorthea 20. 3.1899 Hobro	Kallesøe, Agnete 24. 4.1896 Lemvig 1. 4.1915 Frederikshavns Løve 1918,2 (2) †29.6.1966
8.1920 Viborg Svane 1923,2 (2) DFH stud. 1.11.25– 1. 5.27 Schweiz cand. 1. 2.28– 12. 6.28 Mariager prov. 12. 6.28– 1. 8.32 Hjørring Svane prov. 1.11.32– 1. 8.35	Hesselager ap.m. 1. 9.18– 1. 8.19 Århus Marselisb. ap.m. 1. 8.19– 1.11.22 Lemvig ap.m. 1.11.22– 1. 5.24 DFH stud. 1. 5.24– 1. 5.27 Kbh. Fasan prov. 1. 2.28– 17. 3.54

Navn fødselsdag og -år, -sted til farmacien, lærested medhj. eksamen (karakter til kand. eks.) Beskæftigelse Anm.	Navn fødselsdag og -år, -sted til farmacien, lærested medhj. eksamen (karakter til kand. eks.) Beskæftigelse Anm.
Kjeldsen, Esther Marie Elisabeth	Skælskør prov. 1.10.37– 1. 9.39
21.12.1902 Kbh.	Kbh. Blågårds prov. 1. 9.39– 1. 5.42
1. 9.1920 Kbh. Griffenfeld	Humble prov. 1.10.42– 1.11.42
1924,1 (2)	Kbh. Ægirs prov. 1.11.42–15. 5.54
DFH stud. 1.11.25– 1. 5.27	Larsen, Kristian Peter Georg
Fuglebjerg prov. 1. 5.27– 1. 9.44	28. 1.1889 Ålborg
Kbh. Sydhavns prov. 1. 9.44– 1. 2.57	1. 1.1921 Farsø
Charlottenlund prov. 1. 2.57– 1. 7.58	1924 (2)
Kbh. Borups Allé prov. 1. 9.58– 1. 4.61	†16.8.1940
Kbh. Fasan prov. 1. 4.61– 1. 1.70	soldat 1. 2.25– 1. 9.25
Kjædebye, Emilie Augusta	DFH stud. 1.11.25– 1. 5.27
23.12.1890 Roskilde	Nykøbing M. Sct. Clemens
3.1916 Rødby og Maribo	prov. 1. 6.27– 1. 4.28
1919,2 (2)	Herning Østerg. prov. 1. 7.28–
†17.1.1969	Larsen, Valdemar
Maribo ap.m. 1.11.19– 1. 5.21	16. 5.1902 Hårby
Fuglebjerg ap.m. 1. 6.21– 1. 5.24	28. 8.1919 Hårby
DFH stud. 1. 5.24– 1.11.27	1923,1 (i. m. u.)
Hesselager prov. 1.11.28– 1. 5.37	†15.2.1969
Snertinge prov. 1. 5.37– 1.10.45	Østbirk ap.m. 1. 6.23–20. 6.23
Hesselager prov. 1.11.45– 1. 9.46	Vordingborg ap.m. 4. 8.23–17. 8.23
Korsør prov. 1. 9.46– 1. 6.51	Bøvlingbjerg ap.m. 1. 9.23– 1.11.25
Knudsen, Jens Christian	DFH stud. 1.11.25– 1. 5.27
22. 2.1901 Århus	Dumex A/S forsøgslab.
1. 6.1917 Århus Sct.Clemens	cand. 1. 2.29–
1921,1 (2)	Dr. pharm. 1946. (Nogle fenylsubstitu-
†12.5.1968	erede alifatiske aminers virkn. på koro-
Århus Munke ap.m. 1. 6.21– 1. 8.21	narcirkulationen i d. overlevende slæn-
DFH stud. 1.11.22– 1. 4.27	de kaninhjerte).
Hvalsø prov. 1. 8.27– 1.11.27	Lassen, Else Christiane, se fru Grabau
Næstved Løve prov. 1.11.27– 1.11.28	
Korsør prov. 1.11.28– 1. 2.29	Lundtorp (f. Juhl Christensen), Gerda
Maribo prov. 1. 4.29– 1.10.29	23. 1.1904 Silkeborg
Århus Løve prov. 1.10.29– 1. 7.38	1. 8.1921 Sønderborg
Rudkøbing prov. 1. 7.38– 1.11.47	1924,2 (1)
Propagandaarb. for ap-	DFH stud. 1.11.25– 1. 5.27
fremst. medicin cand. 1.11.47– 1. 5.49	Schweiz cand. 1. 8.27– 1.11.28
Svendb. Sct. Nic. prov. 1. 5.49– 1. 2.52	Sønderborg prov. 1.11.28– 1.12.29
Kbh. Smallegade prov. 15. 3.52– 1. 8.53	Schweiz cand. 1. 1.30– 1. 7.31
Vester Skerninge prov. 1. 8.53– 1. 5.64	Hjørring Svane prov. 5. 7.31– 5. 8.31
Svendb. Sct. Nic. prov. 1. 5.64–	Kbh. Ægirs prov. 1.11.31–15. 3.34
Revisor i D.F. Århus-Randers kr. 1930–	Kbh. Borups Allé prov 1. 4.34– 1. 5.66
38, næstfm. 38–39.	Madsen, Jakob Kristian
Kymer (f. Brockmeyer), Elise Margrethe	27. 5.1901 Sjørsløv s.
Kathrine	1. 2.1919 Kjellerup
3. 9.1904 Næstved	1922,2 (2)
1. 8.1920 Næstved Svane	Haderup ap.m. 1.11.22– 1. 8.23
1924,1 (2)	soldat 1. 8.23– 1. 3.24
†19.9.1957	DFH stud. 1. 5.24– 1. 5.27
Broager ap.m. 1. 5.24–20. 7.24	Statsguardeinen cand. 1. 5.27– 1. 8.27
Samsø ap.m. 1. 7.25– 1.11.25	Vordingborg prov. 1. 8.27– 1. 4.33
DFH stud. 1.11.25– 1. 5.27	Kbh. Øresunds prov. 1. 4.33N 1.10.34
Haverslev prov. 1. 5.27– 1. 8.27	Kbh. Gl. Torvs prov. 1.10.34– 1. 3.42
Haverslev prov. 1.12.27– 1. 1.28	Lyngby Svane prov. 1. 3.42– 1. 5.59
Balling prov. 1. 3.28– 1. 6.29	Indeh. af materialhandel »Løvemagasi-
Otterup prov. 1. 6.29– 1.10.37	

Navn fødselsdag og -år, -sted til farmacien, lærested medhj. eksamen (karakter til kand. eks.) Beskæftigelse Anm.	Navn fødselsdag og -år, -sted til farmacien, lærested medhj. eksamen (karakter til kand. eks.) Beskæftigelse Anm.
net«, Lyngby. Madsen (f. Mogensen), Laura Johanne 20. 2.1898 Astrup s. 2.1920 Kbh. Sdr. Boulevard 1925,1 (1) Kbh. Sdr. Boulv. ap.m. 7. 6.25– 1.11.25 Kbh. Delfin ap.m. 12.12.24– 1. 4.25 Kbh. Sdr. Boulv. ap.m. 1. 6.25– 1.11.25 DFH stud. 1.11.25– 1. 5.27 Østbirk prov. 1. 1.28– 1. 9.29 Århus Munke prov. 12. 8.30– 1. 8.31 Århus Sct. Clem. prov. 1. 8.31– 1.11.31 Maribo prov. 1.11.3 – 1. 8.32 Kbh. Østerbro prov. 1. 8.32– 1.12.33 Kbh. Svane prov. 1. 4.34– 4.12.36 Mathiesen (f. Thalwitzer), Inge 17. 8.1903 Pless 8.1920 Skærbæk og Sorø 1924,1 (2) Skærbæk ap.m. 1. 5.24– 1.11.25 DFH stud. 1.11.25– 1. 5.27 Terndrup prov. 1. 5.27– 1. 5.28 Broager prov. 1. 5.28– 1.10.29 Skærbæk prov. 1.10.29 31*	Holbæk Elefant prov. 1. 4.31– 1. 4.32 Kbh. Østerbro prov. 1. 4.32– 1. 7.54 Horsens Hvide Hest ap. 9. 4.54 (bev.) Best.suppl. i D.F.s Pladsledighedsf. 1938. Best.mdl. 41–53. Best.mdl. (sekr.) i Farm. Arbejdsløshedsk. 42. Mdl. (sekr.) i Ud.v. f. Løntilskuds f. 43–52. Revisorsuppl. i D.F. Kbh. kr. 48. Revisor 51–53. Møller, Inge Margrethe 16.11.1896 Odense 3.1920 Snertinge og Kbh. Falken 1924,1 (2) Gørlev ap.m. 1.10.24– 1. 7.25 DFH stud. 1.11.25– 1. 5.27 Hesselager prov. 1.11.27– 1. 1.28 Sønderø prov. 1. 2.29– 1. 5.30 Frøstrup prov. 1. 1.31– 1. 4.33 Brørup prov. 1. 5.33– 1. 5.34 Hårby prov. 1. 9.34– 1.11.35 Vojens prov. 1.11.35– 1. 3.36 Allinge prov. 1. 3.36– 1. 1.46 Haslev prov. 1. 1.46– 3. 6.48 Skælskør prov. 1. 6.48– 1.10.50 Otterup prov. 1.11.50– 1. 5.51 Ringe prov. 1. 5.51– 1.11.51 Pens. prov.
Mogensen, Laura Johanne, se fru Madsen	
Mortensen (f. Tage-Jensen), Alexandra Helga Metha Cold 29.12.1903 Knebel s. 1.10.1920 Kalundborg 1924,1 (2) Mourier, Hans Harald 9. 1.1901 Frederiksberg 1. 2.1918 Hobro 1921,2 (2) Hobro Margarinefabr. exam. 1. 9.21– 1. 4.22 soldat 1. 4.22– 1.10.22 DFH stud. 1.11.22– 1. 5.27 Børkop prov. 1. 2.28– 1. 9.31 Alfr. Benzon A/S cand. 1. 9.31– 1. 9.36 Vamdrup prov. 1. 9.36– 1. 7.37 Hornslyd prov. 1. 7.37– 1. 9.39 Sønderborg Løve prov. 1. 9.39– 1. 4.41 Kbh. Archiv prov. 1. 4.41– 1. 2.68 Pens. prov.	Nielsen, Inga, se fru Scheibel
Møller, Gustav 18.10.1904 Borre s. 13. 7.1920 Års 1924,1 (1) †15.3.1967 DFH stud. 1.11.25– 1. 5.27 Brønderslev prov. 1. 5.27– 1. 3.29 Skanderborg prov. 1. 3.29– 1. 8.30 soldat 1. 8.30– 1. 3.31	Nissen (f. Buchwaldt), Astrid Ragnhild 3. 2.1900 Hjørring 1. 7.1919 Thisted Svane og Kbh. Godth. 1923,1 (2) Viborg Løve ap.m. 1.11.23– 1. 8.24 Viborg Svane ap.m. 1. 8.24– 1.11.25 DFH stud. 1.11.25– 1. 5.27 Viborg Svane prov. 1. 5.27– 1.11.41 Viborg Svane prov. 1. 7.42– 1.11.43 Skive Svane prov. 1.11.43– 1. 6.54 Viborg Svane prov. 1. 6.54– 1. 5.68 Nyholm, Marie Helene 8. 8.1903 Vildbjerg 2.1920 Holstebro Løve 1923,2 (2) Mariager ap.m. 1. 3.24– 1.10.25 DFH stud. 1.11.25– 1. 5.27 Hjørring Svane prov. 1.10.27– 1.11.31 Århus Svane prov. 1.11.31– 1. 5.32 Haverslev best. 15. 2.32– 15. 6.32 Århus Sct. Pauls prov. 1. 7.32– 1. 1.33 Kbh. Aboulevard. prov. 1. 5.33– 1.10.47 Kbh. Chr.havns prov. 1.10.47– 1.11.47 Kbh. Frederiks. prov. 1.11.47– 1. 1.48 Kbh. Nørrebro prov. 1. 1.48– 1. 7.52 Kbh. Valby prov. 1. 7.52– 1. 9.54 Kbh. Steno prov. 1. 9.54– 1. 9.56

Navn
fødselsdag og -år, -sted
til farmacien, lærested
medhj. eksamen (karakter til kand. eks.)
Beskæftigelse
Anm.

Navn
fødselsdag og -år, -sted
til farmacien, lærested
medhj. eksamen (karakter til kand. eks.)
Beskæftigelse
Anm.

Kbh. Godthåbs prov. 1. 9.56- 1. 9.58
Kbh. Jernb. Allé prov. 1. 9.58- 1.11.68

Pedersen, Jenny Kristiane Lund,
se fru *Grankær*

Pedersen Bjergaard (f. Bak), Anna
Margrethe Kathrine

21. 4.1903 Odense
1. 8.1919 Herning Løve
1923,1 (1)
Rødby ap.m. 1. 2.25- 1.11.25
DFH stud. 1.11.25- 1. 5.27
Rødby prov. 1. 5.27- 1. 1.30
Esbjerg Løve prov 1. 1.30- 1. 3.31
Kbh. Valby prov. 1. 7.59-

Pedersen-Bjergaard, Kaj

25. 3.1904 Maribo
1. 1.1921 Nakskov Løve
1924,2 (l. m. u.)
Kbh. Komm. hosp. ap.
ap.m. 1.11.24- 1.11.25
DFH stud. 1.11.25- 1. 5.27
Kbh. Sundby prov. 1. 5.27- 28
Århus Oliefabr. cand. 28- 30*
Univ. inst. f. alm.
patologi ass. 30- 33
Løvens kem. fabr.
lab.forst. 33- 37
Bispebj. hosp. ap. ap. 37- 52*
Kbh. Valby ap. 19. 4.52 (bev.)

Medred. af lægef. årbog 38-53. Best.mdl. (næstfm.) i hosp.ap.s sammenslutn. 38-52. Dr. phil. 39 (Comparative studies concerning the strengths of oestrogenic substances). Medl. af Farmakopékomm. 39-54. Best.mdl. i Danmarks farm. Selsk. 42-47. Abstract-Writer v. »Excerpta Medica«, Amsterdam 46. Censor v. D. farm. Medhj.eks. 47-58. Medstifter af og best.mdl. (kass.) i Dansk endokrinologisk Selsk. 47 og i Nordisk Forening for Endokrinologi 48. Medgrundlægger og redigerende curativ af Acta endocrinologica 48. Managing editor 61. Medarbejder ved »Biological Abstracts«, Philadelphia 49. Eksaminator- og censorsuppl. ved discipuleksamen 58, og ass.eks. 59. Medl. af Royal Society of Medicine, London 59. Medl. af Internat. Executive Committee of the First Internat. Congress of Endocrinology fra 57. Fmd. f. the Financial Subcom. smst. 60. Medl. af the Internat. Interim Executive Comm. of

Endocrinology 60. Censor v. d. farm. kandidatex. 61. Medl. af Royal Society of Medicine, London (offitielle 59. Fellow 73).

Paarup-Hansen (Hansen), Jens Christian
21. 1.1900 Kbh.

1. 8.1920 Ruds-Vedby
1924,1 (2)
soldat 4. 5.25-30.11.25
DFH stud. 1.11.25- 1. 5.27
Holstebro Svane prov 1. 4.28- 1. 3.35
Middelfart prov. 1. 3.35- 1.12.41
Sønderb. Jernb. prov. 1.12.41- 1. 2.44
Kbh. Sydhavns prov. 1. 3.44- 1.10.65
Pens. prov.

Rasmussen, Ellen

22.11.1901 Landet-Lundby s.
1. 9.1920 Assens
1924,1 (2)
Assens ap.m. 1. 4.25- 1.11.25
DFH stud. 1.11.25- 1. 5.27
Gesten prov. 1.10.27- 1. 5.28
Haderup prov. 1. 8.28- 1. 4.30
Augustenborg prov. 1.11.30- 1.12.33
Gråsten prov. 1.12.33- 1. 9.35
Augustenborg prov. 1. 9.35- 1.11.38
Hørsholm prov. 1.11.38- 1. 8.40
Sønderb. Jernb. prov. 28.12.40- 1. 5.41
Kbh. Fr.berg Allé prov. 1. 9.41- 1. 1.53
Virum prov. 1. 2.53- 1. 9.73
Best.suppl. i D.F. Haderslev-Tønder kr. 1933-35. Best.suppl. i Farm. Pensionskasse 43. Bestm. 45. Næstfm. 50.

Rasmussen, Gladys Helga, se fru
Emmeltorp

Riber, Vagn Beck

23. 1.1896 Nr. Nebel
1. 2.1919 Sorø, Kbh. Sct. Pauls og
Gl. Torvs

1924,1 (2)
DFH stud. 1.11.25- 1. 5.27
Thisted Løve prov. 1. 5.27- 1. 3.31
Nakskov Løve prov. 1. 3.31- 1. 2.38
Ballerup prov. 1. 2.38- 1. 4.49
Bøvlingbjerg ap. 9.10.48 (bev.)
Kbh. Grøndals ap. 15. 4.58 (bev.)
- 1. 2.66

Bestm. (næstfm.) i D.F. Loll.-Falsters kr. 1933-38. Mdl. af D.F.s hovedbest. 39-46.
Bestm. i D.F. Pladsledighedsf. 44-46.

Rothmar, Kai Frederik Sojus

31 8.1901 Kbh.
1. 1.1921 Kbh. Nørrebro
1924,1 (2)

Navn fødselsdag og -år, -sted til farmacien, lærested medhj. eksamen (karakter til kand. eks.) Beskæftigelse Anm.	Navn fødselsdag og -år, -sted til farmacien, lærested medhj. eksamen (karakter til kand. eks.) Beskæftigelse Anm.
†10.12.1965 Kbh. Nørrebro ap.m. 1. 5.24- DFH stud. 1.11.25- 1. 5.27 Executive vicepresident i Ayerst, McKenna & Harrison Ltd. Biological and Pharmaceutical Chemists, Montreal, Canada. Vicepresident i Ayerst Laboratories inc. New York, U.S.A. Rønne, Flemming Kai Paludan 15.10.1899 Hjørring 8.1919 Ålborg Østerbro 1923,1 (2) Åbenrå Løve ap.m. 1. 5.23- 1. 2.24 Vrå ap.m. 1. 7.25- 1.11.25 DHF stud. 1.11.25- 1. 5.27 Kbh. Sølvtorvets prov. 1. 5.27- 1. 1.32 Kbh. Gl. Kongev. prov. 1. 1.32- 1.11.62 Pens. prov. Rørbæk-Jensen, Jacob Anton 21. 8.1897 Vrå 1. 1.1915 Århus Sct. Clemens og Brovst 1918 (2) †4.12.1958 Bjerringbro ap.m. 1.11.18- 1.11.19 Ålborg Budolfi ap.m. 1. 5.21- 1.11.21 Ørsted ap.m. 1. 2.23- 1.10.23 Brovst ap.m. 1.10.23- 1. 5.26 DFH stud. 1. 5.26- 1.11.27 Brovst prov. 1. 5.27- 1.12.27 Herning Østerg. prov. 1.12.27- 1.11.30 Hadsund prov. 1.12.30- 1. 4.46 Århus Svane prov. 1. 4.46- 1. 6.49 Hundborg ap. 21. 3.49 (bev.) Frederiksh. Svane ap. 22.10.59 (bev.)	DFH stud. 1.11.25- 1. 5.27 Silkeborg Ørne prov. 1. 3.31- 1.11.33 Lemvig prov. 1. 3.35- 1.11.42 Marstal prov. 8.11.42- 1. 3.43 Lemvig prov. 1. 3.43- Best.suppl. i D.F. Ribe-Ringkøbing kr. 1940. Revisor 42-47. Sejersen, Sten Holger 11. 6.1903 Hadsten 1. 8.1919 Hadsten 1923,2 (1) †22.10.1969 Hadsten ap.m. 1. 5.24- 1.11.25 DFH stud. 1.11.25- 1. 4.27 Hadsten prov. 1. 5.27- 1.12.28 Århus Løve prov. 1.12.28- 1. 1.47 Hovedgård prov. 1. 1.47- 1. 3.47 Århus Sct. Clemens prov. 1. 3.47- 1.11.53 Hammel Frijsborg ap. 4. 6.53 (bev.) Næstfm. i D.A. Århus-Randers kr. 1958 -61.
Scheibel (f. Bloch), Else Agnete , se fru Christensen Scheibel (f. Nielsen) (Fjord-Nielsen), Inga 15. 5.1903 Særløse s. 1. 8.1920 Frederiksberg Allé 1924,1 (1) Gæringsfysiol. lab. exam. 1. 6.24- 1.10.24 Bispebj. hosp. lab. exam. 1.11.24- 1.10.25 DFH stud. 1.11.25- 1. 5.27 Stat. seruminst. ass. 28 lab. 1. 4.34 afd.forst. 48* Afdl.forst. (1.grad) p. Stat. Serum Inst. Kbh. R*. 54. Schrøver, Svend 3. 7.1898 Gunderup s. 1. 6.1916 Thisted Svane og Ålb. Boulv. 1919 (2) †8.4.1957 Terndrup ap.m. 10.11.19-	Stougaard, Petra Kirstine Foget , se fru Hansen Strøyerberg, Jens 25. 6.1903 Assens 1. 2.1920 Svendborg Løve 1923,2 (2) †23.10.1970 Assens ap.m. 1. 1.24- 1.11.25 DFH stud. 1.11.25- 1. 5.27 Island Laugaveg cand. 15. 5.27-15.11.28 Schweiz cand. 1. 4.29- 1.11.30 Frankrig cand. 1.11.30-15. 2.32 Kbh. Borups Allé prov. 17. 5.32- 1. 8.32 Kbh. Borups Allé prov. 1.10.32- 1.12.32 Kbh. Gl. Torvs prov. 1.12.32- 1. 1.35 Assens ap. 5. 1.35 (bev.) - 1. 1.69 Suppl. i D.A. best. 1944. Bestm. 52. Medl. af D.A. s. forretn.udv. 54-58. Medlem af disciplinævnet 57-60. Næstfm. i D.A. 59-60. R*. 60. Strøyerberg, Sigurd Carl 24.11.1902 Ålborg Kbh. Kgl. Fred. Hosp. 1924,2 (1) Ålborg Svane ap.m. 1.11.24- 1. 3.25 DFH stud. 1.11.25- 1. 5.27 Ålborg Svane prov. 1. 5.27- 1.11.27 Odense Sukkerfab. cand. 1.11.27- 1.12.27 Vinderup best. 1. 1.28- 1. 7.28 Ålborg Svane prov. 1. 7.28- 1. 1.29 Udlandet best. 1. 1.29- 1. 3.30 Ålborg Svane prov. 1. 3.30- 1. 5.30

Navn
fødselsdag og -år, -sted
til farmacien, lærested
medhj. eksamen (karakter til kand. eks.)
Beskæftigelse
Anm.

Navn
fødselsdag og -år, -sted
til farmacien, lærested
medhj. eksamen (karakter til kand. eks.)
Beskæftigelse
Anm.

Kbh. Østerbro prov. 1. 5.30- 1. 1.32
Ålborg Svane ap. 5. 1.32 (bev.)
Næstfm. i D.A. Ålborg-Hjørring kr. 1939.
Fm. 43-64. Bestm. i Forsikringsf. f.
Farm. i D. 44. Bestm. i sammenslun. af
ap. m. fhv. salgbart apoteksprivileg. 48.
Kredsvalgt repr. i D.A. 61-64.
Sørensen, Paul Erik Brigsted
14.10.1904 Hovedgård
1. 8.1920 Hovedgård
1924,1 (1)
Hovedgård ap.m. 1. 5.24- 1.11.25
DFH stud. 1.11.25- 1. 5.27
Ribe prov. 1. 5.27- 1. 1.35
Fredericia Løve prov. 1. 1.35- 8. 1.50
Haderslev Hjorte best. 9. 1.50- 1. 2.50
Fredericia Løve prov. 1. 8.50- 1. 2.54
Tarm ap. 14.10.53 (bev.)

Tage-Jensen, Alexandra Helga Metha
Cold, se Mortensen
Thalwitzer, Inge, se fru Matthiesen

Thorndahl Axel Eduard
13. 3.1899 Frederiksberg
1.11.1920 Holbæk Løve
1924,1 (1)
Konsulent i A/S Dumex, Kbh.

Vestergaard, Asger Dan
26. 1.1904 Tulstrup s.
1. 8.1920 Esbjerg Krone og Randers
Svane
1924,1 (2)
Kolding Løve ap.m. 1. 2.25-26. 5.25
Sakskøbing ap.m. 26. 5.25- 1.11.25
DFH stud. 1.11.25- 1. 5.27
Kolding Sønderbro prov. 1. 5.27- 1. 8.27
Gørding prov. 1. 1.28- 1. 2.30
Randers Krone prov. 1. 2.30-

Wilstrup, Ivan
14. 3.1900 Frederiksberg
1918 Kbh. Sct. Matthæus og
Stenlille
1922,1 (2)
†20.6.1966
Stenlille ap.m. 1.11.22- 1. 3.24
DFH stud. 1. 5.25- 1. 5.27
Kbh. Gyldenløves prov. 1. 5.27- 1. 1.29
Kbh. Sct. Matth. prov. 1. 1.29- 1. 6.32
Arbo-Bähr & Co. cand. 1. 6.32- 1. 2.53
Otto Bro A/S dir. 1. 2.53-

Winther, Else, se fru Johansen

Wolff-Jensen, (Jensen) Christian
29.12.1903 Kbh.
1. 9.1920 Kbh. Østerbro

1924,1 (1)
Kbh. Triangeln ap.m. 1. 5.24- 1.11.25
DFH stud. 1.11.25- 1. 5.27
Skagen prov. 1. 6.27- 1. 8.28
Kbh. Øresunds prov. 1. 8.28- 1. 3.35
Kbh. Trekroner prov. 1. 3.35- 1. 5.35
Kbh. Krone prov. 1. 5.35- 1. 6.36
Steins lab. cand. 1. 6.36- 1.10.36
Kbh. Blågårds prov. 1.10.36- 1. 7.37
Kbh. Trekroner prov. 1. 7.37- 1. 2.39
Kbh. Vesterbro prov. 1. 7.39-15.12.53
Karise ap. 3. 9.53 (bev.)
Randers Krone ap. 24. 6.65 (bev.)

1927,2

Flensboe, Else Augusta
4. 9.1901 Vordingborg
1. 5.1920 Ringsted

1923,2 (2)
Kbh. Løve ap.m. 1. 1.26- 1. 5.26
DFH stud. 1. 5.26- 1.11.27
Kbh. Løve prov. 17.12.27- 1. 7.28
Give best. 1. 7.28- 1. 1.29
Hårby prov. 15. 1.30- 1. 7.32
Løvens kem. fab. cand. 1. 1.33- 1. 4.43
Kbh. Brønshøj prov. 2. 9.43- 1. 1.44
Hvalsø prov. 15.11.45- 1. 6.47
Husum prov. 1. 8.47 - 7. 1.69

Færch, Rigmor Ronæs Lau, se fru Lund

Holm, Ebba Maria
31.12.1897 Lillerup
7.1919 Kalundborg Svane, Køge og
Lyngby Svane

1923,1 (2)
†5.6.1968
Leding, Kristen
25. 1.1899 Nr. Nebel
1.11.1916 Nr. Nebel
1920,1 (2)
Nr. Nebel ap.m. 1. 5.20- 1. 8.20
Skive Løve ap.m. 1. 8.20- 1. 5.21
Nr.Saltum ap.m. 1. 5.21- 1. 5.22
Thisted Løve ap.m. 1. 5.24- 1. 3.26
DFH stud. 1. 5.26- 1.11.27
Equador cand. 1. 1.28- 1.10.29
Videbæk prov. 1.11.29- 1. 3.30
Chile cand. 1. 4.30- 1.10.31
Balling prov. 1.11.31- 1. 4.32
Randers Jernbane prov. 12. 9.32- 1. 5.33
Hjørring Svane prov. 1. 5.33- 1. 6.33
Tarm prov. 1. 6.33- 1.11.35

Navn
fødselsdag og -år, -sted
til farmacien, lærested
medhj. eksamen (karakter til kand. eks.)
Beskæftigelse
Anm.

Navn
fødselsdag og -år, -sted
til farmacien, lærested
medhj. eksamen (karakter til kand. eks.)
Beskæftigelse
Anm.

Bøvlingbjerg prov. 1.11.35- 1. 8.36
Stoholm best. 1. 1.37- 1. 5.37
Ringkøbing Løve prov. 1. 5.37-15. 9.37
Haderup prov. 16. 9.37- 1. 3.39
Bøvlingbjerg prov. 1. 3.39- 1. 1.41
Randers Jernb. prov. 15. 4.41- 1. 5.42
Østbirk prov. 1. 5.42- 1.11.43
Skærbæk prov. 1.11.43- 1. 8.48
Gesten prov. 1. 9.48- 1.11.49
Skærbæk prov. 1.11.49- 1. 3.67
Pens. prov.

Lund (f. Færch), Rigmor Ronæs Lau
7. 1.1902 V. Skerninge
1.10.1919 Horsens Løve

1923,1 (2)
Nr.-Snedepap. 1. 7.23- 1.11.25
DFH stud. 1.11.25- 1.11.27
Nr.-Snedepap. 1. 3.28-15. 4.28
Odder prov. 1. 8.28- 1.12.29
Saltum prov. 1. 1.30- 1.11.31
Humble prov. 1.11.31- 1. 1.36
Rigshosp. ap. prov. 1. 3.36- 1. 6.36
Ringsted Løve prov. 15. 6.36- 1. 8.40
Ålborg Østerbro prov. 21. 8.44- 1. 4.64
Pens. prov.

Moltke, Fritz Aage
19.12.1899 Århus
1. 8.1919 Rudkøbing
1923,1 (2)

Glumsø ap.m. 1.10.23- 1. 5.24
Sakskøbing ap.m. 1.11.25- 1. 5.26
DFH stud. 1. 5.26- 1.11.27
Tinglev prov. 1. 4.28-15. 1.33
Bramminge prov. 1.11.33- 1. 7.34
Brørup prov. 1. 7.34- 1. 2.35
Brørup best. 1. 2.35- 1. 5.36
Bramminge prov. 1. 5.36- 1. 9.40
Flensb. Marienap. cand. 1. 9.40- 1. 4.43
Flensborg Ratsap. cand. 1. 4.43- 1. 5.45
Tinglev prov. 16. 7.47- 1. 6.56
Otterup prov. 1. 7.56- 1. 7.70
Pens. prov.

Niese-Petersen, Poul Frederik

21. 3.1899 Krstrup
1. 2.1916 Randers Svane
1920,1 (2)
†20.9.1969
Randers Svane ap.m. 1. 5.20- 1.11.21
Randers Svane ap.m. 1. 5.24- 1.11.25
DFH stud. 1.11.25- 1.11.27
Randers Svane prov. 1. 2.28-

1928,2

Abildgaard, Jens Lange Larsen von
31. 8.1904 Kbh.

2.1923 Nykøbing F. Løve
1926,2 (1)

Nykøbing F. Løve ap.m. 1.11.26- 1. 5.27
DFH stud. 1. 5.27- 1.11.28
Nykøbing F. Løve prov. 1.12.28- 1. 2.29
Nykøbing F. Løve prov. 1.10.31- 1. 5.34
Nykøbing F. Løve ap. 20. 5.34 (bev.)
Suppl. til D.A. kollegiale Ret 1942-51.
Medl. af retten 51. Best.-mdl. (næstm.)
i D.A. Lolland-Falster kr. 42-57. Fm. 57-
59 og 65-71. Medl. af D.A. forretnings-
udvalg 60-61. Kredsvagt repr. i D.A. 59-
62 og 67-70.

Aitken (f. Pedersen), Sara Ninetta
Blangsted

3. 3.1903 Horsens
Haverslev, Hillerød og Kbh.
H. C. Ørsted

1924,1 (1)
DFH stud. 1. 5.27- 1.11.28
Los Angeles, U.S.A. 54- 60*
Californien 62*
President f. Beverage Developes, Inc.
615, Broadway, Anaheim, California.

Allesen-Vernø (f. Jacobsen), Karen

Margrethe Johanne
28. 1.1905 Helsingør
1.10.1920 Kbh. Gl. Kongevej
1924,2 (1)
DFH stud. 1. 5.27- 1.11.28
Nordisk Insulin cand. 29- 31

Allesen-Vernø, Poul Busch

30. 1.1904 Næstved
1. 9.1921 Kbh. Gl. Kongevej
1925,1 (1)
Videbæk ap.m. 1.10.25- 1. 5.27
DFH stud. 1. 5.27- 1.11.28
Kbh. Vanløse prov. 1.11.28- 1. 5.54
Skærbæk ap. 16. 2.54 (bev.)
Næstm. i D.A. Sønderjyllands kr. 1959-
63, sekr. 63-67.

Andersen, Carl Henry

26. 1.1904 Virum
1. 8.1921 Nordborg
1925,1 (1)
Kbh. Østerbro ap.m. 1. 5.25- 1. 5.27
DFH stud. 1. 5.27- 1.11.28
Kbh. Østerbro prov. 1.11.28- 1. 3.31
Ballerup prov. 1. 3.31- 1. 3.38
Kbh. Griffenfeld prov. 1. 3.38- 1. 4.52
Holbæk Elephant ap. 13. 2.52 (bev.)
Hovedbest.mdl. i D.F. 1937-47. Næstm.

Navn
fødselsdag og -år, -sted
til farmacien, lærested
medhj. eksamen (karakter til kand. eks.)
Beskæftigelse
Anm.

Navn
fødselsdag og -år, -sted
til farmacien, lærested
medhj. eksamen (karakter til kand. eks.)
Beskæftigelse
Anm.

41-47. Mdl. af personalenævnet 46-49.
Suppl. til forfremmelsesråd. 47-49. Medl.
af samme 49-52. Medred. af farm. årb.
43-51. Medl. af N.F.U.s fælleskomité 41-
47. Best.suppl. i d. pharm. understøttel-
sesselskab 39. Best.mdl. 43-58. Medl. af
den faglige voldgiftsret 54. Best.mdl.
(næstfmd.) i D.A. Nordre-sjæll. kr. 57.
Fm. 60. D.A. medl. af forfremmelsesrå-
det 59-71. Best.mdl. i D.A. og medl. af
forr.udvlg. 62-71.

Andersen, Ejler Bech, se Bech-Andersen

Anker-Lassen (Lassen), Hans (Anker)

19.12.1901 Sabro
1. 9.1919 Århus Marselisborg
1923,1 (2)
Århus Jernbane ap.m. 1. 7.24- 1. 8.24
soldat 1.11.25- 1. 5.26
DFH stud. 1. 5.26- 1.11.28
De da. Sukkerfab. cand. 1.11.28- 1. 3.29
Holl. Indien cand. 1. 3.29- 1. 1.33
Kbh. Sct. Johs. prov. 1. 4.33- 1.11.33
Kbh. Gl. Torvs prov. 1.11.33- 1. 5.36
Priv. virksomhed cand. 1. 5.36- 1. 4.38
Vejen prov. 1. 4.38- 1. 8.38
Thorshavn Tjaldur prov. 1. 8.38- 1. 9.43
Island, Idun, Reyk. cand. 1. 9.43- 1. 6.45
Alfr. Benzons A/S cand. 1. 8.46- 1. 3.50
Blacos A/S cand. 1. 4.50- 1. 1.55
Vils prov. 1. 3.55- 1. 5.55
Haslev prov. 1. 5.55- 1. 3.56
Kbh. Krone prov. 1. 3.56- 1. 1.57
Nyk. M. Sct. Clemens
prov. 1. 1.57- 1. 9.57
Rødovre prov. 1. 9.57- 1.11.57
Kbh. Isl. Brygge prov. 1.11.57- 1. 9.58
H. A. Møller cand. 1.10.58- 1.11.59
Ballerup prov. 1.12.59- 1. 4.61
Kbh. Rosen prov. 1. 4.61 1. 5.68
Bosat i Palma de Mallorca.

Bachmann, Philip August Schlichting

8.10.1902 Strynø s.
1.12.1920 Ålborg Boulevard
1924 (2)
†August 1949
Roslev ap.m. 1. 7.25- 1.10.25
Ribe ap.m. 1. 3.26- 1. 5.27
DFH stud. 1. 5.27- 1.11.28
Brønderslev prov. 1. 3.29- 1. 9.41
best. 1. 9.41- 1. 6.42
prov. 1. 6.42- 1.12.43
Hornslyd prov. 1.12.43- 1.11.45
Vejlø Gorms prov. 1.11.45- 1. 2.49

Balle (f. Hvalsøe), Frida

2. 1.1902 Odense
1.10.1921 Nimtofte og Kbh. Sct. Jacobs
1925,1 (1)
Nimtofte ap.m. 1. 5.25- 1. 5.27
DFH stud. 1. 5.27- 1.11.28
Nimtofte prov. 1. 2.29- 1.11.29
Årup prov. 1.11.29- 1. 7.35
Nimtofte prov. 1. 3.37- 1. 4.49
Nimtofte ap. 7. 1.49 (bev.)
Kbh. Rosen ap. 9. 4.62 (bev.)
- 1.10.71

Barton, Signe Ida Nathalie, se fru Nielsen

Bartsch (f. Kofoed), Ellen Kirsten Munch

24.10.1897 Vindeby
1. 8.1921 Kbh. Sct. Pauls
1925,1 (1)
Kbh. Chr.havns ap.m. 1.11.25- 1. 1.26
DFH stud. 1. 5.27- 1.11.28

Bartsch, Ole Holten

23. 2.1906 Fjerritslev
1. 9.1923 Kbh. Gefions
1927,1 (f. m. u.)
DFH stud. 1. 5.27- 1.11.28
Kbh. Sct. Stefans prov. 1.11.28- 30
Kbh. Amtssygehus ap.
hosp. ap. - 1. 7.56
Fredericia Løve ap. 5. 5.55 (bev.)
- 1.11.73

Censor v. farm. medhjælpereks. 1949-
58. Eksaminator- og censorsuppl. v. di-
scipeleks. 58 og ass.eks. 59. Kass. i Jysk
farm. Forum. Fm. for D.A.s Horsens-
Vejlø kr. 64-70.

Bech-Andersen, Ejler

29. 1.1905 Vrold, Skanderup s.
1. 1.1921 Hammel Frijsenborg
1924,2 (1)
DFH stud. 1. 5.27- 1.11.28
Børkop prov. 29*
Ferrosan cand. 30*
lab.forst. 36*
driftsleder 42*
fabrikbest. 43*
disp. 46*1. 7.70

*Bech-Pedersen (Pedersen), Christian
Magnus*

6. 8.1901 Kylling, Lønborg s.
1. 4.1921 Ringkøbing
1924,1 (1)
Terndrup ap.m. 1. 3.25- 1. 5.27
DFH stud. 1. 5.27- 1.11.28
Hobro prov. 1.11.28- 1. 3.37
Lyngby Svane prov. 1. 3.37- 1.11.52
Vildbjerg ap. 24. 7.52 (bev.)
Kolding Svane ap. 26. 3.62 (bev.)

Navn fødselsdag og -år, -sted til farmacien, lærested medhj. eksamen (karakter til kand. eks.) Beskæftigelse Anm.	Navn fødselsdag og -år, -sted til farmacien, lærested medhj. eksamen (karakter til kand. eks.) Beskæftigelse Anm.
- 1. 8.69 <i>Bevilacqua (f. Friberg), Ettie</i> 16. 8.1903 Rødby 1. 5.1921 Rødby 1925,2 (1) DFH stud. 1. 5.27- 1.11.28	Helsingør Svane prov. 1.11.35- 1. 1.49 Helsingør Svane ap. 21. 8.48 (bev.) - 1. 9.70
<i>Brash (f. Pedersen), Sara Ninetta</i> <i>Blangsted, se fru Aitken</i>	<i>Christophersen, Aase Wirlitsch, se fru Sigfússon</i>
<i>Busch, Fritz</i> 14. 8.1904 Frederiksberg Kbh. Svane 1925,2 (1) Kalundborg Svane ap.m. 1.11.25- DFH stud. 1. 5.27- 1.11.28 Bryggerivæsen 31* Århus Ceres brygm. 42* Tuborg driftsinsp. 48*	<i>Corneliussen, Edvard Lytzen</i> 20.12.1901 Randers 11.1918 Randers Løve 1923,1 (2) DFH stud. 1. 5.27- 1.11.28 Kholm prov 29* Fiducia, Kbh. cand. 30* driftsl. 42* prok. 56*
<i>Bøtke-Christensen (Christensen), Svend</i> <i>(Bøtke)</i> 19. 4.1902 Skanderborg 1. 2.1922 Varde 1925,2 (1) Løgumkloster ap.m. 1.11.25- 1. 5.27 DFH stud. 1. 5.27- 1.11.28 De da. Sukkerfab. cand. 1.12.28- 1. 3.29 Java kem. 1. 4.29- 1. 4.32 Glostrup prov. 1. 9.32- 1.11.32 Kbh. Amagerbro prov. 1.10.33- 1. 1.35 Kbh. Gl. Torvs prov. 1. 1.35- 1. 6.53 Skibby ap. 21. 2.53 (bev.) - 1. 6.68	<i>Ellerup, Johan Gerhard Ole</i> 8. 1.1904 Gjern 1.12.1922 Ebeltoft 1926,1 (1) Kalundborg ap.m. 1. 6.26- 1. 5.27 DFH stud. 1. 5.27- 1.11.28 Island, Idun, Reyk. prov. 1.11.28- 30 Fredericia Axeltorv prov. 30- 32 Island, Seydisfjord ap. 15.10.32 (bev.) - 53 Island, Keflavik ap. 51- Indehaver af filialap. i Nordfjord 1939- 47. Dansk vicekonsul 48.
<i>Carlsen, Sigrid Alvilda</i> 15.10.1902 V. Hornum 1. 9.1919 Balling 1923,1 (1) †13.9.1967 DFH stud. 1. 5.27- 1.11.28 Vildbjerg prov. 1. 5.29- 1. 5.31 Roslev prov. 1. 5.31- 1. 4.34 Middelfart prov. 35* Galten prov. 36* Ringkøbing prov. 38- 44* Horsens Sdr.gades prov. 45- 52*	<i>Fabricius, Estrid</i> 16. 4.1906 Kbh. 5.1922 Christiansfeld og Bogense 1926,1 (1) Bogense ap.m. 1. 5.26- 1. 5.27 DFH stud. 1. 5.27- 1.11.28 Bogense prov. 1. 7.29- 1.11.29 Videbæk prov. 15. 2.30- 1. 8.30 KVL ass. 1.10.30- 1.11.31 Bogense prov. 1.11.31- 1. 1.36 Bogense ap. 29. 1.44 (bev.) Bestm. (sekr.) i D.A. Fyns kr. 1964.
<i>Christensen, Svend Bøtke, se Bøtke-Christensen</i>	<i>Falck (f. Vestergaard), Gertrud, se fru Hansen</i>
<i>Christiansen, Ingeborg Marie</i> 18. 4.1902 Helsingør 9.1919 Helsingør Svane 1923,1 (1) Helsingør Svane ap.m. 1. 5.23- 1. 5.27 DFH stud. 1. 5.27- 1.11.28 Hørsholm prov. 1. 5.29- 1.11.35	<i>Foghsgaard, Jørgen Blach</i> 2.12.1902 Ørum s. 3.1921 Åbenrå Løve og Fredericia Løve 1924,2 (1) Vojens ap.m. 25.10.24-23. 1.25 Frankrig 15. 3.25- 7. 7.25 Vojens ap.m. 9. 7.25- 1.11.25 Hadsten ap.m. 1.11.25- 1. 5.27 DFH stud. 1. 5.27- 1.11.28 Hadsten prov. 1.12.28- 1. 1.33

Navn fødselsdag og -år, -sted til farmacien, lærested medhj. eksamen (karakter til kand. eks.) Beskæftigelse Anm.	Navn fødselsdag og -år, -sted til farmacien, lærested medhj. eksamen (karakter til kand. eks.) Beskæftigelse Anm.
Århus Jernbane prov. 1. 1.33- 1. 7.53	DFH stud. 1. 5.27- 1.11.28
Grindsted ap. 13. 2.53 (bev.)	Ølgod prov. 1. 2.29- 1.10.35
<i>Foss (Nielsen), Svend (Foss)</i>	Randers Løve prov. 1.10.35- 1. 1.45
16. 8.1905 Lemvig	Randers Krone prov. 1. 1.45- 1.10.54
1. 8.1923 Lemvig	Christiansfeld ap. 15. 9.54 (bev.)
1927,1 (2)	- 1. 3.72
DFH stud. 1. 5.27- 1.11.28	Best.mdl. (kasserer) i D.F. Århus-Ran-
Lemvig prov. 1.11.28- 1. 2.30	ders kr. 1946-52. Næstfm. i D.A. Søn-
soldat 1. 2.30- 1. 9.30	derjysk kr. 57-60.
Lemvig prov. 1. 9.30- 1.10.30	<i>Halkjær, Thorkild Herman</i>
Horsens Hv. Hest prov. 1. 1.31- 1. 2.55	19. 9.1906 Viborg
Bjerringbro prov. 1. 2.55- 1. 5.55	1. 3.1923 Kbh. Delfin
Horsens Hv. Hest prov. 1. 5.55- 1. 9.72	1926,2 (2)
Pens. prov.	†18.1.1962
<i>Friborg, Ettie, se fru Bevilacqua</i>	Kbh. Delfin ap.m. 8.10.26 1. 2.27
<i>Grand, Karen, se Rosenvinge</i>	DFH stud. 1. 5.27- 1.11.28
<i>Groes-Petersen, Paul</i>	Vojens prov. 21. 2.29- 1. 1.30
17. 1.1905 Thunø	Kbh. Østerfælled prov. 1. 1.30- 1. 1.35
1. 5.1921 Skibby	Arbo-Bähr & Co. repr. 35- 50*
1924,2 (2)	Bang & Tegner repr. 52*
Christiansfeld ap.m. 1.11.24- 1. 5.26	<i>Halstrøm (f. Larsen), Fanny Marie</i>
soldat 1. 5.26- 1.12.26	30. 7.1903 Dover s.
Christiansfeld ap.m. 1.12.26- 1. 5.27	1. 4.1923 Århus Marselisborg
DFH stud. 1. 5.27- 1.11.28	1926,2 (1. m. u.)
Hornsyld prov. 1.11.28- 1. 9.30	DFH stud. 1. 5.27- 1.11.28
Island, Laugaveg cand. 1. 9.30- 1. 7.32	Nordisk Insulin cand. 29- 31
Brande prov. 21. 7.32-15. 3.33	Univ. farm. inst. ass. 31
Kbh. H. C. Ørst. prov. 15. 3.33- 1.10.45	aman. 41
Lyngby Svane prov. 1.10.45- 1. 4.55	retskem. 43
Bjerringbro ap. 13.12.54 (bev.)	ph. phil. 1940. Tildelt Tagea Brandts rejselegat 46.
<i>Grubbe (-Hansen), Sven Mogens, se 1929,1</i>	<i>Hammer, Fritz Helge</i>
<i>Grubbe-Hansen, Sven Mogens, se Grubbe</i>	13.12.1903 Ålborg
<i>Gry, Gerda Noomi</i>	Haderslev Hjorte og Årup
2. 6.1907 Odder	1924,2 (1)
8.1923 Frederiksberg Allé	soldat 2.11.25- 1. 6.26
1927,1 (1)	l'Afrique du Nord,
DFH stud. 1. 5.27- 1.11.28	Marseille korresp. 1. 8.26- 1. 3.27
Lundby prov. 30- 33*	DFH stud. 1. 5.27- 1.11.28
Nordisk Insulin cand. 34*	M. Hammer en gr. cand. 1.11.28- 29
<i>Hald, Oskar</i>	E. Abrahamsen cand. 25.11.29- 1.11.30
3. 2.1903 Vejle	Fr.havn Svane prov. 1.11.57-12. 3.58
1. 5.1919 Vejle St. Thomas	Hobro prov. 13. 3.58- 1.10.58
1923,2 (2)	Saltum prov. 1.11.58- 1. 4.59
Vejle St. Thomas ap.m. 1.11.23- 1.11.25	Øster Vrå prov. 1. 4.59- 1. 6.59
DFH stud. 1.11.25- 1.11.28	Fabrikant og exportør af medicinalvarer og kosmetiske artikler i Nørresundby.
Viborg Løve prov. 1.11.28- 1.11.33	<i>Hammer (f. Hansen), Karen Margrethe</i>
Viborg Svane prov. 1.11.33- 1. 3.70	<i>Stibolt</i>
Pens. prov.	1.11.1902 Slagelse
<i>Hald Sigrid Johanne</i>	30. 7.1919 Hillerød
25. 9.1903 Thisted	1923,1 (2)
3.1921 Thisted Løve	DFH stud. 1. 5.27- 1.11.28
1924,2 (1)	Sprængstofabrik.
	Jyderup cand. 30*
	<i>Hansen (f. Vestergaard), Gertrud</i>

Navn fødselsdag og -år, -sted til farmacien, lærested medhj. eksamen (karakter til kand. eks.) Beskæftigelse Anm.	Navn fødselsdag og -år, -sted til farmacien, lærested medhj. eksamen (karakter til kand. eks.) Beskæftigelse Anm.
9. 9.1903 Frederiksberg 1. 1.1921 Kbh. Falken 1924,2 (1) Køge ap.m. 1. 1.25- 1. 3.25 Kbh. Sct. Pauls ap.m. 1. 4.25- 1. 5.27 DFH stud. 1. 5.27- 1.11.28 Hellerup prov. 1. 6.29- 1. 7.29 Kbh. Brønshøj prov. 1. 6.30- 1.10.41 Kbh. Falken prov. 1.11.46- 1. 1.50	Revisor i D.F. Ålborg-Hjørring kreds 1951-56. <i>Hofer (f. Lorentzen), Tove</i> 3.11.1904 Frederiksberg 1. 2.1923 Kbh. Sdr. Boulevard 1926,2 (1) DFH stud. 1. 5.27- 1.11.28 Kbh. Valby prov. - 1. 2.30 Hornbæk prov. 1. 2.30- 34* Kbh. Dalgas Boulv. prov. 35- 39*
<i>Hansen, Karen, se fru Ramlau</i> <i>Hansen, Karen Margrethe Stiibolt, se fru Hammer</i>	<i>Holm, Wilhelm Nicolaus</i> 12. 5.1905 Brunde, Rise s. 1. 9.1921 Haderslev Løve
<i>Hansen-Leth, Karen</i> 21. 7.1902 Randers Randers Krone 1924 (1) †1.2.1942 DFH stud. 1.5.27- 1.11.28 Odder prov. 30- 32* Mariager prov. 1. 3.34 Ferritslev prov. 35* Frederiksborg prov. 36*	1925,2 (1) Haderslev Løve ap.m. 1.11.25- 1. 8.26 soldat 1. 8.26- 1. 3.27 Åbenrå Svane ap.m. 1. 3.27- 1. 5.27 DFH stud. 1. 5.27- 1.11.28 Åbenrå Svane prov. 1.11.28- 1.11.33 Sønderborg Løve prov. 1.11.33- 1.10.29 Frederiksborg prov. 1.10.39- 1.11.45 Fredericia Axelt. prov. 1.11.45- 1. 7.55 Skjern ap. 21. 2.55 (bev.) - 1. 7.73
<i>Hardt-Schnicker, Johan Ludvig</i> 21. 5.1899 Vestmanhavn bygd, Færøerne 8.1922 Kbh. Nørrebro 1925,2 (1) DFH stud. 1. 5.27- 1.11.28 Næstved Løve prov. 29- 30* Stat. plantefysiol. inst. cand. 31- 32* Kemikaliekontrollen cand. 32 forst. 48- 69 R*.55. R1*69.	Farm. revisor for CentraLf. af Sygekasser i Vejle Amt. 1946-56. Best.suppl. i D.F. Horsens-Vejle kr. 48. Revisor 49-50. <i>Hovgaard, Helmer</i> 25.12 1903 Korsør 1. 2.1921 Næstved Svane 1924,2 (2) †14.6.1973 Næstved Svane ap.m. 1. 2.27- 1. 5.27 DFH stud. 1. 5.27- 1.11.28 Sverige cand. 1.11.28- 1. 1.30 Vojens prov. 1. 1.30- 1. 2.30 Alfr. Benzon A/S cand. 1. 2.30- 1. 4.37 Ferrosan A/S cand. 1. 4.37- 1. 7.45 Priv. virksomhed cand. 1. 7.45- 1.10.52 Har. Lyngse cand. 1.10.52- 1. 4.54 H. A. Møller cand. 1. 4.55- 1. 1.56 Pfizer lægebøger 1. 1.56- 1. 1.69
<i>Hermann, Gudrun Christine, se Madsen</i>	<i>Hvalsoe, Frida, se fru Balle</i> <i>Hyldahl, Mozart William Reinhardt</i> 25. 7.1899 Holstebro 1. 2.1917 Holstebro, Kbh. Chr.havn og Vejle Løve 1921,1 (2) †31.1.1973 Middelfart ap.m. 1. 5.21- 1.11.22 Herning ap.m. 1. 5.24- 1.11.24 DFH stud. 1.11.24- 1.11.28 Hellerup prov. 18. 2.29- 1. 4.29 Tårnbæk prov. 1. 4.29- 1. 9.29 Hellerup prov. 1. 9.29- 1.11.61
<i>Hestbech, Karl Aage</i> 19. 4.1906 Tirstrup 1. 2.1923 Silkeborg 1926,2 (1) Silkeborg ap.m. 1.11.26- 1. 5.27 DFH stud. 1. 5.27- 1.11.28 Miradium, Kbh. cand. 16. 3.29- 1. 8.29 Fr.havn Svane prov. 11. 8.29- 1.12.29 Silkeborg Ørne prov. 1.12.29- 1. 8.31 soldat 1. 8.31- 1. 3.32 Silkeborg Ørne prov. 1. 3.32- 1. 1.35 Nørresundby prov. 1. 1.35- 1. 6.46 Viborg Løve prov. 1. 6.46- 1. 1.47 Ålborg Løve prov. 1. 1.47- 1.11.51 Ålborg Budolfi prov. 1.11.51- 1. 5.56 Terndrup ap. 13. 4.56 (bev.) - 1. 7.72	1921,1 (2) †31.1.1973 Middelfart ap.m. 1. 5.21- 1.11.22 Herning ap.m. 1. 5.24- 1.11.24 DFH stud. 1.11.24- 1.11.28 Hellerup prov. 18. 2.29- 1. 4.29 Tårnbæk prov. 1. 4.29- 1. 9.29 Hellerup prov. 1. 9.29- 1.11.61

Navn fødselsdag og -år, -sted til farmacien, lærested medhj. eksamen (karakter til kand. eks.) Beskæftigelse Anm.	Navn fødselsdag og -år, -sted til farmacien, lærested medhj. eksamen (karakter til kand. eks.) Beskæftigelse Anm.
Kbh. Oxford Allé prov. 1.11.61- 1.12.61	Viborg Svane prov. 1. 8.29- 1.11.31
Kbh. Holmbladsg. prov. 1.12.61- 1.1.63	DFH ass. 1.11.31- 1. 3.39
Kbh. Oxford Allé prov. 1. 1.63- 1. 2.72	Odense sygehus ap. 1. 3.39- 1.11.50
Pens. prov	Esbjerg Krone ap. 6. 7.50 (bev.)
<i>Jacobsen, Johannes</i>	Fra 1943 tillige leder af Odense Syge-
4. 4.1906 Børkop	hus centrallaboratorium. Artium 22. H.C.
1.1921 Børkop	Ørsteds Rejselegat for Farm. 38. Redak-
1925,1 (1)	tionsskr. ved Dansk Tidsskr. f. Farmaci
Kolding Sdr.bro. ap.m. 1. 5.25- 1.11.25	33-39. Manudukt. til de farm. eksaminer
Kbh. Chr. havns ap.m. 1. 1.26- 1. 5.27	33-39. Medl. af D.A.s DAK-udvalg 42-
DFH stud. 1. 5.27- 1.11.28	52.
Kbh. Gl. Torvs prov. 1.11.28- 1.11.30	<i>Jessen, Johannes Nicolaj</i>
Schweiz cand. 1.11.30-15.12.31	6. 4.1903 Bogense
Kbh. Dyveke prov. 1. 4.32- 1. 1.56	2.1920 Bogense
Haderup ap. 20. 9.55 (bev.)	1924,1 (2)
Fakse ap. 22. 1.65 (bev.)	soldat 1.11.24- 1.11.25
<i>Jacobsen, Karen Margrethe Johanne,</i>	<i>Veje Løve ap.m. 1.11.25- 1. 5.27</i>
se <i>Allesen-Vernø</i>	<i>DFH stud. 1. 5.27- 1.11.28</i>
<i>Jensen, Else Emilie</i>	<i>Veje Løve prov. 1.11.28- 1.11.44</i>
8. 8.1903 Valby	<i>Kbh. Holmbladsg. prov. 1.11.44- 1. 6.53</i>
1. 2.1921 Frederikssund	<i>Frøstrup ap. 7. 1.53 (bev.)</i>
1924,2 (1)	<i>Kbh. Brønshøj ap. 18. 1.62 (bev.)</i>
Island exam. 1. 1.25- 1.11.26	Bestim. (næstfmd.) i D.F. Horsens-Vejle
DFH stud. 1. 5.27- 1.11.28	kr. 1933-44.
Veje Svane prov. 1. 7.29- 1. 1.30	<i>Jørgensen, Jesper Konrad</i>
Schweiz cand. 1. 1.30-11. 8.30	19. 6.1902 Esbjerg
Ålborg Boulev. prov. 11. 8.30- 1. 1.31	21. 2.1920 Esbjerg Neptun
Kbh. Smallegade prov. 6. 1.31- 1. 8.31	1923,2 (2)
Viborg Sct. Matth. prov 1. 8.31- 1. 9.31	†18.6.1963
Nykøb. F. Løve prov. 1. 4.32- 1. 7.35	Esbjerg Neptun ap.m. 1. 5.24- 1.11.25
Kbh. Ægirs prov. 1. 7.35- 1. 1.36	DFH stud. 1.11.25- 1.11.28
Charlottenlund prov. 1. 7.36- 1. 9.36	Silkeb. Himmelbj. prov. 1.11.28- 1. 2.43
Kbh. Ægirs prov. 1. 9.36- 1. 3.37	Kolding Løve prov. 1. 2.43-
Helsingør Steng. prov. 1. 3.37- 1.11.37	<i>Kilde, Georg Edmund</i>
Ulfborg prov. 6. 1.38-19. 1.38	15. 7.1913 Kbh.
Saltum prov. 1. 5.38- 1. 6.38	9.1919 Kbh. Islands Brygge
Frederiksborg prov. 1.11.38- 1. 9.39	1923,1 (1)
Slagelse Jernb. prov. 1. 9.39- 1. 3.45	E. L. Weimann & Co.
Kbh. Triangeln prov. 1. 3.45- 1. 5.46	ass. 1. 8.23- 1. 6.26
Kbh. Øregård prov. 1. 5.46- 1.10.46	Kbh. Istedgades ap.m. 1. 6.26- 1.11.26
Kbh. Rosen prov. 1.10.46-20. 8.65	Søborg ap.m. 1.11.26- 1. 5.27
<i>Jepsen, Hans Karl Andres Bundesen</i>	DFH stud. 1. 5.27- 1.11.28
20. 2.1905 Varde	Forsøgslab., Kbh. ass. 29- 31*
1. 9.1922 Vejle St. Thomas	KVL ass. 32*
1925,1 (1)	DFH ass. 32
Frederiksberg ap.m. 1. 5.25- 1. 5.27	lektor 42- 1. 8.73
DFH stud. 1. 5.27- 1.11.28	Lektor i kemi v. Danm. farm. Højskole
Ulrikkenborg prov. 1. 1.55- 1. 5.55	1942. Fast vidensk. ass. v. D. farm. Lære-
I U.S.A.	anst., Kbh. 32-46. Amanuensis af 1. g.
<i>Jespersen, Jesper Christian</i>	46. Afdelingsleder 58. Manuduktør til
8.12.1903 Viborg	farm. Mhp. Eks. Det Cappelske Rejse-
11.1922. Viborg Svane	stip. 36. H. C. Ørsteds Rejselegat f. Far-
1926,1 (l. m. u.)	maceuter 40. Best.mdl. i Kem. Foren.
†17.6.1970	og medarb. v. Kem. Månedssblad 46. Cen-
DFH stud. 1. 5.27- 1.11.28	sor v. Den farm. Medhjælpereks. indtil
	58. Censor v. den farm. kandidateks. 47.

Navn fødselsdag og -år, -sted til farmacien, lærested medhj. eksamen (karakter til kand. eks.) Beskæftigelse Anm.	Navn fødselsdag og -år, -sted til farmacien, lærested medhj. eksamen (karakter til kand. eks.) Beskæftigelse Anm.
Eksaminator- og censorsuppl. v. disciplen- eks. 58. og ass.eks. 59. R*60. R1* 67.	Ålborg Boulevard prov. 1.12.35- 1. 6.37 Nørresundby prov. 1. 6.37- 1.10.48 Kbh. Østerbro prov. 1.11.48- 1. 6.49 Ålborg Budolfi prov. 1. 6.49- 1. 8.50 Nordisk Droge, Nørre- sundby afd.l. 1. 8.50- 1. 1.72
<i>Koefoed, Ellen Kirsten Munch, se fru Bartsch</i>	Best.mdl. (kass.) i D.F. Ålborg-Hjørring kr. 1934-38. Rev. 49-50.
<i>Kragh, Mogens Niels Bendixen</i> 12. 3.1904 Struer 1. 8.1923 Kbh. Vesterbro 1926,2 (1) Kbh. Kultorvets ap.m. 1.11.26- 1. 2.27 DFH stud. 1. 5.27- 1.11.28 Guayaquil, Ecuador, cand. 1. 3.29- 1. 2.32 San Salvador cand. 1. 3.32- 1. 2.33 Kbh. Svane prov. 1. 8.33- 1.10.39 Lyngby Svane prov. 1.10.39- 1. 3.42 Kbh. Nørrebro prov. 1. 3.42- 1. 9.45 Kbh. Gl. Torvs prov. 1. 9.45- 1. 8.46 Kbh. Dyveke prov. 1. 8.46- 1. 4.71 Pens. prov.	<i>Lerche, Esther</i> 20.12.1887 Grenå 5.1905 Fåborg 1909 (2) †10.12.1930 Næstved ap.m. 1. 5.15- 1.11.15 Vils ap.m. 1.11.15- 1. 2.16 Stoholm ap.m. 1. 2.16- 1. 5.16 Hårby ap.m. 1. 5.16- 1.11.16 Kbh. Frihavns ap.m. 1.11.16- DFH stud. 1. 5.27- 1.11.28 Kbh. Amagerbro prov. 29-
<i>Lange, Inga Thye, fru</i> 4. 5.1904 Viskinde s. 1. 2.1923 Frederiksberg 1926,2 (2) DFH stud. 1. 5.27- 1.11.28 Hellerup Jernbane prov. 1. 5.29- 1. 5.36 Kbr. Sønderbro prov. 1. 6.36- 1.11.39 Kbh. Sundby prov. 1.11.39- 1. 4.60 Alfr. Benzon A/S cand. 1. 4.60- 1. 5.64	<i>Liberg, Bruno</i> 26. 1.1905 Frederiksberg 9. 2.1923 Kbh. Trianglen 1927,1 (2) †3.9.1972 Dansk Tjæreindustri cand. 30*
<i>Larsen, Carl Tage Haagensen</i> 4. 5.1905 Hobro Frederikshavn Løve 1926 (2) †Oktober 1958 DFH stud. 1. 5.27- 1.11.28 Århus Svane prov. 1. 2.31- Hjørring Løve prov. 32*- 1. 5.35 Island Idun cand. 1. 5.35- 1. 7.37 Løvens kem. fab. cand. 38- 52*	<i>Lorentzen, Tove, se fru Hofer</i>
<i>Larsen, Fanny Marie, se fru Halstrøm</i> <i>Lassen, Hans Anker, se Anker-Lassen</i>	<i>Lund, Magda Elisabeth</i> 11. 1.1901 Christiansø 1. 2.1920 Rønne 1923,2 (1) Rønne St. Torvs ap.m. 1. 1.25- 1. 5.27 DFH stud. 1. 5.27- 1.11.28 Sindal prov. 15. 9.29- 1. 3.35 Hjørring Løve prov. 1. 3.35- 1.11.43 Neksø prov. 1.11.43- 1. 4.66 Pens. prov.
<i>Lehmann, Karl Schmidt</i> 22. 1.1905 Sæby s. 8.1920 Nykøbing M. Svane 1924,1 (2) Nykøbing M. Sct. Clemens ap.m. 1. 3.25- 1. 5.27 DFH stud. 1. 5.27- 1.11.28 Hurup prov. 27.12.28-13. 1.29 Skærbæk prov. 1. 2.29- 1. 9.29 Vils prov. 1. 9.29- 1. 5.30 Ålborg Svane prov. 1. 5.30- 1.12.31 Ålborg Reberbane prov. 1.12.31- 1.12.35	<i>Lund, Svend Flemming</i> 7. 6.1905 Ulbølle s. 1.11.1922 Kbh. Sorte Hest 1926,2 (2) Kbh. Kong Salomons ap.m. 1. 2.27- 1. 5.27 DFH stud. 1. 5.27- 1.11.28 Sønderborg prov. 1. 1.29- 1. 4.29 Struer prov. 1. 7.29- 1. 9.29 Esbjerg Løve prov. 1. 3.30- 1. 9.32 Lemvig prov. 1. 9.32- 1. 3.35 Holstebro Svane prov. 1. 3.35- 1. 5.37 Esbjerg Løve prov. 1. 5.37- 1.11.42 Esbjerg Neptun prov. 1.11.42- 1. 7.72 Best.suppl. i D.F.s Ribe-Ringkøbing kr. 1939, best.mdl. (næstfm.) 40. Fm. 47-53. Atter næstfm. 56-57. Fm. 57-71. Hæders-

Navn fødselsdag og -år, -sted til farmacien, lærested medhj. eksamen (karakter til kand. eks.) Beskæftigelse Anm.	Navn fødselsdag og -år, -sted til farmacien, lærested medhj. eksamen (karakter til kand. eks.) Beskæftigelse Anm.
tegn f. tj. i civilforsv. 69. Lund, Svend-Aage Hannibal 27.10.1904 Frederiksberg 1. 8.1920 Fredensborg og Gesten 1924,2 (1) †5.1973 Kbh. Krone ap.m. 1. 4.25- 1. 6.25 Esbønderup ap.m. 1. 3.26- 1. 4.26 soldat 1. 8.26- 1. 3.27 DFH stud. 1. 5.27- 1.11.28 Esbønderup prov. 1.12.28- 1. 4.30 Kbh. Øresunds prov. 1. 5.30- 1. 3.34 Kbh. Borups Allé prov. 1. 3.34- 1. 9.35 Kbh. Kong Salomons prov. 1. 9.35- 1. 9.61 Kbh. Østerbro prov. 15. 9.61- 1.11.62 Kbh. Hjorte prov. 1.11.62- 1.11.67 Madsen (f. Herman), Gudrun Christine 15. 2.1904 Kbh. 1. 3.1924 Kbh. Kgl. Hof 1927,1 (1) DFH stud. 1. 5.27- 1.11.28 Madsen, Jørgen Christian 7. 2.1901 Ringkøbing Ålborg Østerbro og Ringkøbing Løve 1926 (1) †14.11.1945 DFH stud. 1. 5.27- 1.11.28 Vilh prov. 28- 29 Ringkøbing prov. 29- 32 Århus Marselisborg prov. 32- 39 Ringkøbing Løve prov. 1.11.39- Kasserer i D.F. Ribe-Ringkøbing kr. 1944. Madsen, Knud Meulengracht, se Meulengracht-Madsen Meulengracht Madsen (Madsen), Knud 17. 9.1904 Kbh. 1.10.1922 Kbh. Godthåb 1926,1 (1) Kbh. Nørrebro ap.m. 1. 1.27- 1. 5.27 DFH stud. 1. 5.27- 1.11.28 Kem. fabr. cand. 1. 1.29- 1.12.30 Kbh. Godthåb prov. 1. 1.31- 1. 5.31 Kem. fabr. cand. 1. 5.31- 1. 1.32 Kbh. Østerfælled prov. 1. 1.35- 1.11.48 Hellerup Jernbane prov. 1.11.48- 1. 4.55 Kbh. H. C. Ørstedes ap. 7.12.54 (bev.) - 1. 7.72 Best.suppl. i D.F. Kbh. kr. 1939. Kasserer 40. Næstfm. 47. Fm. 49-52. Farm. revisor ved de samvirkende sygekasser 40-50. Meyling, Hakon 28. 5.1905 Frederiksberg 1. 8. 1921 Kbh. Sct. Johannes	1925,1 (1) Schweiz exam. 1. 8.25- 1. 5.27 DFH stud. 1. 5.27- 1.11.28 soldat 1. 2.29- 1. 9.29 Nordisk Droge cand. 1. 9.29- 1. 3.30 Island Idun cand. 1. 1.32- 1. 7.32 Kbh. Kgl. Hof prov. 1.11.32- 1. 5.38 Lyngby Ulrikkenborg prov. 1. 5.38- 1. 5.55 Galten ap. 24. 1.55 (bev.) Hellerup Jernbane ap. 26. 1.62 (bev.) Mogensen (f. Hermann), Gudrun Christine, se fru Madsen Moltke, Christian Frederik 29. 5.1904 Laurbjerg 1. 9.1921 Charlottenlund og Kbh. Islands Brygge 1925,2 (2) Saksøbing ap.m. 1. 5.26- 1. 5.27 DFH stud. 1. 5.27- 1.11.28 Nykøb. F. Svane prov. 1.12.28- 1. 3.37 Nyk. F. Østerbro prov. 1. 3.37- 1.11.45 Rødovre prov. 1.11.45- 1. 3.47 Kbh. Sct. Johannes prov. 1. 3.47- 1.11.57 Kbh. Sdr. Boulv. prov. 1.11.57- 1. 9.59 Kbh. Enghave prov. 1. 9.59- Bestm. (kass.) i D.F. Loll.-F. kr. 1929, næstfm. 30-33. Farm. rev. i Centralf. af Sygekasser i Maribo Amt 41-45. Bestm. i Kristelig Farmaceutisk Forening 65. Munk, Gunnar Foverskov 27. 8.1903 Åker s. 1. 4.1921 Kbh. Steno 1924,2 (2) Kbh. Steno ap.m. 1.11.24- 1.11.27 DFH stud. 1. 5.27- 1.11.28 soldat 1. 2.29- 1. 9.29 Kbh. Delfin prov. 1. 9.29- 1. 9.71 Pens. prov. Møller, Poul 30. 6.1906 Kbh. 1. 9.1922 Hadsund og Ålborg Svane 1926,1 (1) Kbh. Kommunehosp. ap. ap.m. 1. 5.26- 1. 5.27 DFH stud. 1. 5.27- 1.11.28 Holsted prov. 1. 2.29- 1. 8.29 Ålborg Budolfi prov. 1. 8.29- 1. 8.30 soldat 1. 8.30- 1. 3.31 Kbh. Fr.berg prov. 1. 5.31- 1. 1.32 Grenå prov. 1. 1.32- 1. 7.34 Nakskov Løve prov. 1. 7.34- 1. 2.35 Pharmacia cand. 1. 2.35- 1.12.41 Kbh. Øresunds prov. 1.12.41- 1.11.43

Navn fødselsdag og -år, -sted til farmacien, lærested medhj. eksamen (karakter til kand. eks.) Beskæftigelse Anm.	Navn fødselsdag og -år, -sted til farmacien, lærested medhj. eksamen (karakter til kand. eks.) Beskæftigelse Anm.
Kbh. Sundby prov. 1.11.43– 1. 5.48	
Hallund prov. 1. 5.48– 1.10.51	
Vib. Sct. Mathias prov. 1.10.51– 1. 3.62	
Viborg Svane prov. 1. 3.62– 1. 2.73	
Pens. prov. 1. 2.73	
Udg. af Medicinkartoteket 1941.	
<i>Nielsen, Andreas Peter Christian Thorup</i>	
3. 6.1906 Mariager	
1. 3.1923 Mariager og Løgstør	
1926,2 (1)	
Gråsten ap.m. 5. 1.27– 5. 3.27	
DFH stud. 1. 5.27– 1.11.28	
Uldum prov. 1.11.28– 1. 5.31	
Skanderborg prov. 1. 5.31–15. 4.56	
Otterup ap. 23. 2.56 (bev.)	
- 1. 9.73	
Fm. f. D. F. Århus-Randers kr. 1946–49.	
<i>Nielsen, Cathrine Kirstine</i>	
13. 3.1897 Barde, Vorgod s.	
1. 2.1919 Tarm	
1922 (2)	
†17.3.1954	
Ølgod ap.m. 1.12.22– 1. 8.25	
Uldum ap.m. 1. 8.25– 1. 4.26	
Århus Sct. Pauls ap.m. 1. 4.26– 1. 5.27	
DFH stud. 1. 5.27– 1.11.28	
Århus Sct. Pauls prov. 1.11.28– 1. 7.36	
England cand. 1.12.36– 1. 1.37	
Kbh. Sct. Stefans prov. 1. 1.37– 1. 5.37	
Århus kommunehosp. ap. prov. 1. 5.37– 1. 4.45	
Århus kommunehosp. ap. prov. 1. 5.45–	
<i>Nielsen, Gunner Michael Næsted</i>	
22. 9.1902 Skanderborg	
18. 1.1921 Skanderborg	
1924,2 (l. m. u.)	
Skanderborg ap.m. 1. 5.25– 1. 5.26	
Haderslev Hjørte ap.m. 1. 6.26– 1. 3.27	
DFH stud. 1. 5.27– 1.11.28	
Jels Løve prov. 1.11.28– 1.10.29	
Otto Mønsted,	
Århus cand. 1.10.29– 1. 3.34	
Univers. Zürich cand. 1. 3.34– 1. 7.34	
Esbjerg Løve prov. 1. 7.34– 1. 2.35	
Århus Sdr.gades prov. 1. 2.35– 1.12.36	
Århus kommunehosp. ap. hosp. ap. 1.12.36– 1. 7.51	
Gislev prov. 1.10.51– 1.11.52	
Ejby prov. 1.11.52– 1. 4.56	
Mariager prov. 1. 4.56– 1. 9.57	
Randers Løve prov. 1. 9.57– 1.11.67	
Udg. af »Lærebog i Varekundskab« 1942.	
<i>Nielsen, Ingeborg Bendix, se fru Østerbye</i>	
<i>Nielsen, Niels Gunner</i>	
12. 2.1899 Ullits	
	Hundborg
	1924 (2)
	†11.7.1932
	Hundborg ap.m. 1. 5.25– 1. 4.27
	DFH stud. 1. 5.27– 1.11.28
	Brande prov. 1. 5.29–
	<i>Nielsen, Robert William</i>
	2. 3.1905 Kbh.
	16. 5.1922 Kbh. Christianshavn
	1926,1 (2)
	†13.6.1960
	Kbh. Svalen ap.m. 28. 4.26–19. 8.26
	Søborg ap.m. 1. 9.26– 1. 5.27
	DFH stud. 1. 5.27– 1.11.28
	Kbh. Svalen prov. 19. 3.29–15.11.55
	Kbh. Istedgades prov. 16.11.55–
	<i>Nielsen (f. Barton), Signe Ida Nathalie</i>
	23. 2.1905 Lemvig
	1.11.1921 Hallund og Hjørring Svane
	1925,2 (l. m. u.)
	†18.1.1963
	DFH stud. 1. 5.27– 1.11.28
	Skagen pov. 1.11.28– 1.10.30
	Tårnby prov.. 1.10.30– 1. 4.37
	Kbh. Komm.hosp. ap. prov. 1. 4.37–15. 3.47
	Haderup prov. 1. 4.47–11. 3.50
	<i>Nielsen, Svend Foss, se Foss</i>
	<i>Nielsen, Thorvald Richard Paludan</i>
	3. 9.1902 Selde
	1. 1.1920 Holstebro Svane
	1924 (2)
	†2.9.1945
	Struer ap.m. 1. 4.25– 1.10.25
	DFH stud. 1. 5.27– 1.11.28
	Holstebro Svane prov. 1. 4.29– 1. 8.30
	Danigefa A/S cand. 1. 8.33–
	<i>Olsen, Ole Frederik Carl</i>
	11.10.1903 Snertinge
	1.10.1920 Kbh. Valby
	1924,2 (1)
	†3.10.1970
	Kbh. Valby ap.m. 1.11.24– 1. 5.27
	DFH stud. 1. 5.27– 1.11.28
	Odense Svane prov. 1.11.28– 1. 5.29
	Kbh. Blågårds prov. 1. 5.29– 1. 4.32
	Kbh. Sct. Pauls prov. 1. 4.32– 1.10.54
	Gørlev ap. 15. 9.54 (bev.)
	Kbh. Vesterbro ap. 9.10.65 (bev.)
	Gørlev ap. 8. 1.66 (bev.)
	<i>Orla-Jensen (f. Sørensen), Edith Milred</i>
	20. 5.1904 Jyderup
	1. 9.1921 Holbæk Elefant
	1925,1 (1)
	DFH stud. 1. 5.27– 1.11.28
	Veje Svane prov. 30– 33

Navn fødselsdag og -år, -sted til farmacien, lærested medhj. eksamen (karakter til kand. eks.) Beskæftigelse Anm.			Navn fødselsdag og -år, -sted til farmacien, lærested medhj. eksamen (karakter til kand. eks.) Beskæftigelse Anm.		
Holbæk hosp. ap ap.	33-	70	Terndrup prov.	1. 5.30-	1. 5.32
<i>Pedersen, Christian Magnus Bech, se Bech-Pedersen</i>			Grenå prov.	1. 8.32-	1. 2.48
<i>Pedersen, Sara Ninetta Blangsted, se fru Aitken</i>			<i>Rossen, Gunnar Blach</i>		
<i>Petersen (f. Petersen), Bodil Holm</i>			25. 1.1905 Nr. Vium		
13. 9.1904 Odder			1. 8.1922 Hjørring Løve		
1. 1.1921 Tønder			1926,1 (1)		
1924,2 (2)			Hjørring Løve ap.m.	1. 5.26-	1. 5.27
Åbenrå ap.m.	1. 2.25-	1. 5.27	DFH stud.	1. 5.27-	1.11.28
DFH stud.	1. 5.27-	1.11.28	Fr.havn Løve prov.	1. 2.29-	1. 6.36
Odder prov.	1. 2.31-	1.11.31	Svendborg Løve prov.	1. 6.36-	1. 1.42
Sønderborg prov.	1.11.31-	1. 9.34	Silkeborg Svane prov.	1. 1.42-	1. 5.42
Århus Sct. Clemens prov.	1.11.37-	1.10.39	Viborg Løve prov.	1. 5.42-	1.11.54
<i>Petersen, Dora</i>			Varde ap.	26.11.54	(bev.)
21. 2.1904 Skrodsbjerg			<i>Rørbye, Kamma</i>		
1.11.1920 Ulfborg			16. 6.1903 Daugaard s.		
1924,1 (1)			1. 2.1920 Ålborg Østerbro		
Sønderborg ap.m.	1. 7.25-	1.12.26	1923,2 (1)		
DFH stud.	1. 5.27-	1.11.28	†28.9.1959		
Hvidbjerg prov.	1. 6.29-	1. 5.34	Broager ap.m.	1. 6.24-	1. 7.25
Hornbæk prov.	1. 5.34-	1. 8.69	Riserup ap.m.	1.10.25-	1.11.26
Pens. prov.			Haverslev ap.m.	1.11.26-	1. 5.27
<i>Petersen, Poul Christian</i>			DFH stud.	1. 5.27-	1.11.28
22. 4.1903 Odense			Frøstrup prov.	1.11.28-	1.12.29
1. 8.1920 Odense Løve			Odder prov.	1.12.29-	1. 1.30
1924,2 (1)			Kbh. Ægirs prov.	1. 1.30-	
DFH stud.	1. 5.27-	1.11.28	<i>Sigfússon (f. Christophersen), Aase</i>		
Odense Svane prov.	29-	50*	<i>Wirlitsch</i>		
Odense Sct. Knuds prov	52-	58*	24. 6.1903 Odense		
Best.suppl. i D.F. Fyns kr. 1942, næst- fmd. 47-53.			16. 3.1922 Odense Albani		
<i>Ramlau (f. Hansen), Karen</i>			1925,2 (1)		
6. 2.1898 Randers			DFH stud.	1. 5.27-	1.11.28
1. 2.1916 Nimtofte og Randers Løve			Island, Reykjavik cand.	1.11.29-	1. 9.31
Grenå ap.m.	1.11.19-		Vestmannæerne cand.	1. 9.31-	1.12.50
DFH stud.	1. 5.27-	1.11.28	ap.	1.12.50-	69
<i>Rix, Aage</i>			<i>Sigfússon, Johannes</i>		
26. 2.1903 Bryrup s.			10. 4.1902 Eskefjord		
1.11.1920 Hornslyd			Isafjord og Grenå		
1924,2 (1)			1926 (2)		
Horsens Svane ap.m.	1. 1.25-	1. 6.27	†23.8.1950		
DFH stud.	1. 5.27-	1.11.28	DFH stud.	1. 5.27-	1.11.28
Horsens Svane prov.	1.11.28-	1.10.53	Island cand.	31*	
Ølgod ap.	27. 5.53	(bev.)	Vestmannæerne ap.	27. 8.31	(bev.)
			<i>Sørensen, Edith Milred, se fru Orla-Jensen</i>		
			<i>Sørensen, Kaj Georg</i>		
			5. 6.1904 Kbh.		
			1. 9.1923 Kbh. Krone		
			1926,2 (l. m. u.)		
			DFH stud.	1. 5.27-	1.11.28
			Bryggerivirksomhed	30*	
			Carlsberg o.insp.	37*	
			tekn. u-dir.	48*	
			tekn. dir.	50*	
			dir.	60-	1.1.70
			Tilforordnet i best. for Carlsberg Labo- ratorium, valgt af Det kgl. danske Viden-		
<i>Rosenvinge (f. Grand), Karen</i>					
29. 3.1905 Lund					
1. 4.1921 Ålborg Svane					
1924 (1)					
†19.8.1948					
Gråsten ap.m.	15. 2.25-	15. 5.26			
DFH stud.	1. 5.27-	1.11.28			
Gråsten prov.	1.11.28-	1. 5.30			

Navn fødselsdag og -år, -sted til farmacien, lærested medhj. eksamen (karakter til kand. eks.) Beskæftigelse Anm.	Navn fødselsdag og -år, -sted til farmacien, lærested medhj. eksamen (karakter til kand. eks.) Beskæftigelse Anm.
skabernes Selskab. Fm. for repr.skabets for Danmarks tekniske Museum. Medl. af Akademiets grp. 2 for teknisk-kemisk videnskab 1964. R.*47.	Assens prov. 1.12.29- 1.12.40 Haderslev Hjørte prov. 1.12.40- 1.11.41 Vestervig prov. 1.11.41- 1. 4.43 Bramminge prov. 1. 4.43- 1. 5.44 Fredensborg prov. 1. 5.44- 1. 5.66 Pens. prov.
Thoudahl-Larsen, Knud 28.11.1899 Frederiksberg 20.10.1923 Kbh. Kong Salomon 1927 (l. m. u.) †5.5.1957 DFH stud. 1. 5.27- 1.11.28 Kbh. Kong Salomons prov. 1.11.28- DFH ass. 34* Løvens kem. fabrik cand. 35* 47*	Østerbye (f. Bendix-Nielsen), Ingeborg 2.12.1905 Frederiksberg 1.10.1921 Allinge og Rønne 1925,2 (1) Kbh. Smallegades ap.m. 1. 2.26- 1. 5.26 Kbh. Fasan ap.m. 1. 5.26- 1. 8.26 Island exam. 1.11.26- 1. 2.27 DFH stud. 1. 5.27- 1.11.28 Kbh. Sundby prov. 1. 1.29- 1. 9.29 Rigshosp. ap. prov. 12. 9.29-12.10.29 Kbh. Sct. Pauls prov. 1.11.29- 1. 6.31 Otto Mønsted lab. 1. 1.32- 1. 5.32 Århus Oliefabrik cand. 1. 5.32- 38* Kbh. Sct. Pauls prov. 1.12.38- 1. 5.39 Næstved Svane prov. 1. 5.40- 1. 8.42 Kbh. Sct. Pauls prov. 1. 8.42- 1. 5.45
Vernø, Karen Margrethe Johanne Allesen, <i>se Allesen-Vernø</i> Vernø, Poul Busch Allesen, <i>se</i> <i>Allesen-Vernø</i> Vestergaard, Gertrud, <i>se fru Hansen</i>	1929,1
Voigt, Ejnar Fabritius 20.12.1903 Varde 1. 2.1923 Kbh. Nørrebro 1926,1 (1) Kbh. Nørrebro ap.m. 1. 5.26- DFH stud. 1. 5.27- 1.11.28 Kbh. Løve prov. 29* Hellesens Enke, Kbh. cand. 31*	Fischer, Povl 27. 3.1902 Fredericia 15. 7.1920 Kbh. Svane 1924,2 (2) Nakskov Løve ap.m. 1. 2.25- 1. 5.27 DFH stud. 1. 5.27- 1. 5.29 Kbh. Svane prov. 10. 6.29- 1. 9.29 Assens prov. 1.10.29- 1. 5.34 Odense Svane prov. 1. 5.34- 1. 4.71 Pens. prov.
Wolffbrandt, Karl Gustav Theodor Franciscus 21. 3.1904 Fensmark s. Ringsted 1926,1 (l. m. u.) DFH stud. 1. 5.27- 1.11.28 Island, Laugaveg cand. 1.10.29- 30 Fisker & Nielsen kem. 31- Ferrosan kem. 31 fabr.best. 36 lab.forst. 38 dir. 50- 1. 6.70 Kommitteret i A/S Ferrosan. Medl. af best. for Selsk. f. anal. kemi 1945, fm. 46- 48. Medl. af apotekerlovkommiss. 48-52, af komm. vedr. apotekervareanordn. 53, af Industrirådet 53, af rådets best. 69-71, af akad. f. de tekn. Vidensk. 59. Fm. f. MEFA 65-66. Æresmedl. af Medicinind- distr. Farmaceutforening 72. R.* 71.	Grubbe (-Hansen), Sven Mogens 25.10.1903 Stege 9.1923 Horsens Søndergades 1926,2 (1) Horsens Sønderg. ap.m. 1.11.26- 1. 5.27 DFH stud. 1. 5.27- 1. 5.29 Odense Svane prov. 1. 5.29- 1. 3.49 Odense Albani prov. 1. 3.49- 1. 4.53 Ferritslev ap. 23. 1.54 (bev.) Dalum ap. 14. 6.63 (bev.) Bestm. (kass.) i D.F. Fyns kr. 1931. Fm. 41-50. Afdl.konsulent v. Danm. Løse- planteinds. 44-46. Best.mdl. i Forsik- ringsf. f. Farm. i Danmark 45. Bestm. (næstmf.) i D.A. Fyns kr. 56. Fm. smst. smst. 58-64. Kredsvagt repr. i D.A. 59-64.
Zachau, Kai 16.11.1897 Odense 1. 7.1923 Kbh. Sønderbro 1926,2 (2) Kbh. Sct. Pauls ap.m. 1.11.26- 1. 5.27 DFH stud. 1. 5.27- 1.11.28 Island Isafjord cand. 3. 8.29- 6. 9.29	Hansen, Anton Carl Marius 14. 3.1898 Nyborg 1. 3.1916 Roskilde Dom og Grindsted 1921,2 (2) †6.2.1965 Vejle Svane ap.m. 1. 5.21-15. 2.22

Navn fødselsdag og -år, -sted til farmacien, lærested medhj. eksamen (karakter til kand. eks.) Beskæftigelse Anm.	Navn fødselsdag og -år, -sted til farmacien, lærested medhj. eksamen (karakter til kand. eks.) Beskæftigelse Anm.
soldat 15. 5.22- 8.10.22	1926,1 (2)
DFH stud. 1.11.22- 1. 5.29	Jels Løve ap.m. 1. 5.26- 1. 9.26
Kbh. Vaisenhus prov. 1.10.30-	U.S.A. exam. 1.10.26- 1. 1.28
<i>Kristensen, Poul Christian Hjorth</i>	Jels Løve ap.m. 1. 2.28- 1. 4.28
14. 3.1901 Randers	Gråsten ap.m. 1. 4.28- 1.11.28
1. 9.1917 Kerteminde og Randers Løve	DFH stud. 1.11.28- 1. 5.30
1921,2 (2)	Gråsten prov. 1. 5.30- 1.11.33
†19.4.1964	Glostrup prov. 1.11.33- 1. 9.34
Hornsyld ap.m. 1. 2.22- 1. 5.22	Gråsten prov. 1.10.34- 1. 1.51
Randers Løve ap.m. 1. 5.22- 1.11.22	10.51 (bev.)
Stoholm ap.m. 1. 8.24- 1.11.24	Best.suppl. i D.F. Haderslev-Tønder kr.
soldat 1.11.24- 1. 6.25	1932-33. 36. Best.mdl. (kass.) 37. Formd.
Århus Søndergades ap.m. 1. 6.25- 1.11.25	39-40. Best.mdl. (sekr.) i D.A. Sønder-
DFH stud. 1.11.25- 1. 5.29	jyll. kr. 61. Næstfm. 64-67.
Stoholm prov. 1. 8.29- 1. 5.33	<i>Andersen, Julius Hede</i>
Saltum prov. 1.11.33- 1. 5.34	1. 7.1903 Odder
Skive Svane prov. 1. 5.34- 1. 3.51	1. 7.1921 Kbh. Rådhus
Fanø prov. 1. 3.51- 1. 1.58	1925,1 (1)
<i>Schmidt, Hugo Meilso</i>	soldat 1. 8.26- 1. 3.27
23. 9.1902 Thisted	DFH stud. 1.11.28- 1. 5.30
20.12.1920 Kbh. Amagerbro	Rønne St. Torvs prov. 1. 5.30- 1. 8.34
1923,2 (2)	Odense Svane prov. 1. 8.34- 1. 4.54
Kbh. Amagerbro ap.m. 1. 5.24- 1.11.25	Løkken ap. 4.12.53 (bev.)
DFH stud. 1.11.25- 1. 5.29	Skive Løve ap. 2.10.62 (bev.)
Kbh. Chr. havns prov. 1. 6.29- 1. 9.29	- 1. 9.73
Fredericia Axelt. prov. 1. 1.30- 1. 5.30	<i>Anthonisen, Gustav Erik, se 1930,2</i>
Kbh. Vaisenhus prov. 1. 8.30- 1. 9.30	<i>Bentzen, Harry</i>
Kbh. Bjørnen prov. 1.10.31- 1. 9.46	7. 1.1906 Tolne s.
Holte prov. 1. 9.47- 1.11.47	1. 8.1923 Fredericia Løve
Rødovre prov. 1. 1.48- 1. 5.48	1927,1 (1)
Kbh. Sdr. Boulev. prov. 1. 5.48- 1. 9.48	†26.5.1965
Kbh. Frederiksbg. prov. 1. 9.48- 1. 2.49	Fredericia Løve ap.m. 1. 5.27- 1. 9.28
Kbh. Holmbladsg. prov. 1. 2.49- 1. 4.49	DFH stud. 1.11.28- 1. 5.30
Kbh. Sdr. Boulev. prov. 1. 4.49- 1. 7.54	Vejle Løve prov. 1. 6.30- 1. 8.30
St. Heddinge prov. 1. 7.54- 1. 1.55	soldat 1. 8.30- 1. 3.31
Telo lægebesøger 1. 3.55	Horsens Svane prov. 1. 3.31- 1.10.32
Kbh. Linde prov. 1. 4.64- 1. 7.64	Ringkøbing Løve prov. 1.11.32- 1.11.39
Herning Løve prov. 1. 7.64- 1. 9.64	Århus Jernbane prov. 1.11.39- 1.10.50
Kbh. Sct. Johs. prov. 15. 9.64- 1. 3.65	Århus komm. hosp. ap.
Kbh. Borups Allé prov. 1. 3.65- 1. 4.66	prov. 1.10.50- 1.11.51
Kbh. Fr. berg Allé prov. 1. 4.66- 1.10.66	Kbh.. Godthåb prov. 1.11.51- 1.10.55
Ferraton A/S cand. 1.10.66- 1. 8.67	Århus Sct. Pauls ap. 24. 7.55 (bev.)
Slagelse Rådhus prov. 1. 1.68- 1. 5.68	Farm. rev. i Centralf. af sygekasser i
Ballerup prov. 1. 5.68- 1. 9.68	Århus Amt 1941-51.
Kbh. Løve prov. 1.10.68- 1. 1.70	<i>Bering, Else, se fru Lund</i>
Pens. prov.	<i>Blemmer, Kirsten Elisabeth</i>
	8.10.1901 Ålborg
	1. 9.1919 Viborg Sct. Mathias og
	Hellerup
1930,1	1922,1 (2)
<i>Andersen, Axel Kaj</i>	Hellerup ap.m. 1. 4.22- 1.11.28
13. 1.1906 Mariager	DFH stud. 1.11.28- 1. 5.30
1. 7.1922 Jels Løve	Hellerup ap.m. 1. 6.30-

Navn fødselsdag og -år, -sted til farmacien, lærested medhj. eksamen (karakter til kand. eks.) Beskæftigelse Anm.	Navn fødselsdag og -år, -sted til farmacien, lærested medhj. eksamen (karakter til kand. eks.) Beskæftigelse Anm.
Børrild, Svend Byrge Pontoppidan 25. 1.1905 Randers 20. 8.1921 Kbh. Gl. Torvs 1925,1 (2) Kbh. Gl. Torvs ap.m. 1. 5.25- 1.10.25 Fredensborg ap.m. 1.11.25- 1.11.28 DFH stud. 1.11.28- 1. 5.30 Nyborg Nørrevold prov. 1. 5.30- 1.12.44 Nyborg Løve prov. 1.12.44- best. 1. 4.68- 1. 2.69 Pens. prov.	Brønderslev prov. 1. 5.30- 1.12.33 Bøvlingbjerg prov. 1. 4.34- 4. 9.34 Marstal prov. 1. 4.35- 1. 9.38 Slagelse Jernbane prov. 1. 9.38- 1. 9.39 Århus Sct. Pauls prov. 1. 9.39- 1. 1.40 Århus Løve prov. 1. 1.40- 1.11.45 Århus Kommunehosp. ap. prov. 1.11.45- Farm. revisor i CentraLf. af Sygekasser i Århus Amt 1941. Udgiver og redaktør af »Farmaceutisk Index« (sammen med ap. H. Chr. Stenum).
Carstensen, Anna Jacobine, se fru Helweg	Christensen, Holger Charles 12. 9.1904 Nyborg Tåstrup
Christens, Hakon 9. 5.1903 Sæby 1. 8.1921 Ringsted og Haslev 1925,2 (2) †24.8.1964 Kbh. Hjort ap.m. 1.11.25- 1. 5.26 Næstved Løve ap.m. 1. 5.26- 1. 8.26 Korsør ap.m. 1.11.26- 1. 5.27 Næstved Løve ap.m. 1. 5.27- DFH stud. 1.11.28- 1. 5.30 Næstved Løve prov. 1. 5.30 Næstved Løve ap. 27. 6.40 (bev.) Best.mdl. (sekr.) i D.A. søndre sjæll. kr. 1941.	1926,2 (2) †16.8.1937 Kbh. Kommunehosp. ap. ap.m. 1. 5.27- 1.10.27 Nykøbing F. Løve ap.m. 1. 3.28- 1.11.28 DFH stud. 1.11.28- 1. 5.30 Nykøbing F. Løve prov. 1. 5.30- 1. 3.31 C. Schous fabr. kem. 15. 4.31- 1. 9.34 Kbh. Vanløse prov. 1. 1.36-
Christensen (f. Ravn), Ellen Tind	Christensen, Ingrid Helene, se Juul Christensen, Julie Margrethe Ruth, se fru Ostenfeld
15. 5.1904 Lemvig 1. 8.1920 Nimtofte og Lemvig 1924,1 (1) Hvalsø ap.m. 1. 6.25- 1.11.25 Samsø ap.m. 1. 1.26- 1. 5.26 Højer ap.m. 1. 9.26- 1.10.28 DFH stud. 1.11.28- 1. 5.30 Brønderslev prov. 9. 5.31- 1. 2.32 Kbh. Stjerne prov. 1. 5.37- 1. 5.40 Kbh. Blågårds prov. 1. 7.41-17.11.41 Kbh. Sorte Hest prov. 17.11.41-15. 7.42 Kbh. Sydhavns prov. 1.12.42- 1.1.43 Kbh. Nørrebro prov. 11. 1.43- 1. 7.43 Kbh. Løve prov. 1. 9.43- 1. 2.45 Kbh. Sorte Hest prov. 1. 6.45- 1. 9.45 Kbh. Stjerne prov. 1. 1.46- 1.10.46 Kbh. Sct. Jacobs prov. 1.10.46- 1. 9.48 Kbh. Rådhus prov. 1. 9.48-15. 8.49 Kbh. Rådhus prov. 1. 1.50-17.12.54	Christensen, Jørgen Erik Tind 2. 4.1903 Skjern 1.10.1921 Silkeborg Himmelbjerg 1925,2 (1) Silkeb. Himmelbj. ap.m. 1.11.25- 1.11.28 DFH stud. 1.11.28- 1. 5.30 Fredericia Axelt. prov. 1. 5.30-15.10.30 Steins lab. cand. 15.10.30- Dumex A/S cand. 1.12.31- 1. 8.72 Næstfm. f. Medicinalindustriens Farma- ceutforening 1947-50. Fm. 50-55.
Christensen, Gunnar Lindhard 26. 7.1903 Kjellerup 19.11.1919 Silkeborg 1924,1 (1) †2.2.1946 soldat 23. 4.24-23. 6.24 Brønderslev ap.m. 1. 1.25- 1. 6.25 DFH stud. 1.11.28- 1. 5.30	Christensen (f. Simesen), Martha 7. 1.1905 Kbh. 1. 9.1921 Gentofte og Kbh. Sundby 1925,1 (2) Kbh. Sundby ap.m. 1. 5.25- 1. 6.26 Kbh. Frihavns ap.m. 13. 1.27- 1. 3.27 Kbh. Sundby ap.m. 1. 3.27- 1. 5.27 Kbh. Sundby ap.m. 1. 8.27- 1.10.27 Kbh. Enghave ap.m. 1. 2.28- 1. 5.28 Kbh. Enghave ap.m. 1. 7.28- 1. 9.28 DFH stud. 1.11.28- 1. 5.30 Kbh. Vanløse prov. 18. 5.31- 1. 5.36 Kbh. Sct. Stefans prov. 1.10.37- 1. 2.67 Pens. prov. Danning, Christian Aas 13.10.1903 Bergen

Navn fødselsdag og -år, -sted til farmacien, lærested medhj. eksamen (karakter til kand. eks.) Beskæftigelse Anm.	Navn fødselsdag og -år, -sted til farmacien, lærested medhj. eksamen (karakter til kand. eks.) Beskæftigelse Anm.
15.10.1920 Odense Svane og Ørnen 1925,2 (2)	Gudumholm prov. 1. 3.41- 1. 5.41
Odense Ørnen ap.m. 1. 1.26- 1. 5.29	Randers Løve prov. 1. 5.41- 1. 6.42
DFH stud. 1. 5.29- 7. 4.30	Odense Løve prov. 1. 6.42-
Neksø prov. 15. 4.30- 1. 5.33	<i>Frellsen, Kaj Hakon Muldorff</i>
soldat 1. 5.33- 1.12.33	16. 7.1908 Slagelse
Neksø prov 1.12.33- 1. 9.34	1. 8.1924 Næstved Svane
Århus Svane prov. 1. 9.34- 1. 6.35	1928,2 (1)
Børkop prov. 1. 6.35- 1.11.35	†14.1.1973
Nykøb. M. Svane prov. 1.11.35- 1. 6.39	Roskilde Dom ap.m. 1. 6.28- 1. 8.28
Nyborg Nørrevold prov. 1. 6.39- 1. 5.41	DFH stud. 1.11.28- 1. 5.30
Sønderborg Jernb. prov. 1. 5.41- 1.12.41	Haderslev Hjørte prov. 12. 7.30-25. 8.30
Svendborg Løve prov. 1. 1.42- 1.11.63	Schweiz cand. 1. 9.30-15. 3.32
Pens. prov.	Roskilde Svane prov. 1.10.32- 1. 2.33
<i>Dein, Hertha</i>	soldat 1. 2.33- 1. 9.33
23.12.1904 Maribo	Kbh. Amagerbro prov 1. 9.33- 1. 1.34
1. 8.1921 Maribo	Kbh. Kgl. Fred. Hosp. prov. 1. 1.34- 1.11.38
1925,1 (2)	Kbh. Rådhus prov. 1.11.38- 6. 9.45
Rødby ap.m. 15. 4.26- 1. 5.27	Kbh. Løve prov. 1. 6.48- 1.11.50
Rødby ap.m. 1. 1.28- 1. 4.28	St. Heddinge prov. 1.11.50- 1. 2.51
Rødby ap.m. 1. 7.28- 1.11.28	Kbh. Chr.havns prov. 1. 2.51- 1. 8.58
DFH stud. 1.11.28- 1. 5.30	Hovedgård ap. 4. 7.58 (bev.)
Rødby prov. 1. 5.30- 1.11.30	Kbh. Godthåb ap. 14. 4.66 (bev.)
Ebeltoft prov. 1.11.30- 1. 4.32	<i>Gundstrup (Pedersen), Knud</i>
Grindsted best. 1.11.32- 1. 5.33	26. 7.1907 Odense
Grindsted prov. 1. 5.33- 1. 5.36	1. 8.1923 Odense Svane
Randers Sønderbro prov. 1. 9.36- 1.12.36	1927,2 (1)
Randers Sønderbro prov. 1.10.37- 1. 4.53	DFH stud. 1.11.28- 1. 5.30
Indehaver af sygeplejeforretn. i Randers.	Oberstløjtnant i Flyvevåbnet. Cand. polyt., elektroingeniør.
<i>Dehmer, Gudrun</i>	<i>Halskov, Helge</i>
15. 9.1904 Odense	30. 6.1904 Esbønderup
Odense Løve	1. 9.1921 Fredensborg
1928,1 (1)	1925,1 (1)
†januar 1959	†16.11.1972
DFH stud. 1.11.28- 1. 5.30	Charlottenlund ap.m. 11. 7.25- 1.11.28
Dansk Gæringsindustri ass. 37*	DFH stud. 1.11.28- 1. 5.30
Bestm. (sekr.) i Hj.foren. f. farm. Stud. 1928-30.	Assens prov. 1. 7.31-15. 8.31
<i>Fløgstad, Knud Magnus Thoring</i>	Kbh. Enghave prov. 10. 9.31- 1.11.31
16. 7.1901 Horsens	Ordrupvejs prov. 1. 1.32- 1. 3.33
Haderslev Hjørte	Kbh. Rådhus prov 1. 3.33- 1.11.38
1925,2 (1)	Kbh. Krone prov. 1.11.38- 1. 2.42
†9.11.1957	Hellerup Jernb. prov. 1. 3.42- 1.10.44
Island, Laugaveg exam. 1.11.25-15. 8.27	Dr. Wander lab.forst. 1.10.44- 52
Kbh. Åboulevard. ap.m. 1.10.27- 1. 1.28	Th. Lose afd.chef 52- 1. 1.56
Gråsten ap.m. 1. 1.28- 1. 4.28	Wærum & Co. medindeh. 1. 1.57- 70
Jels Løve ap.m. 1. 4.28- 1.10.28	<i>Hansen, Karen Rigmor, se fru Lundbye</i>
DFH stud. 1.11.28- 1. 5.30	<i>Hansen, Laurids Peter Elmer</i>
Ruds-Vedby prov. 1. 5.30- 1. 7.30	3.11.1897 Odense
Qvists lab. cand. 1. 7.30- 1. 8.31	1. 8.1914 Odense Løve
Allinge prov. 1. 8.31- 1. 3.36	1919,1 (2)
Vejle Gorms prov. 1. 3.36- 1. 5.36	†23.6.1952
Ålborg Svane prov. 1. 5.36- 1.11.37	DFH stud. 1.11.28- 1. 5.30
Ålborg Reberbane prov. 1.11.37- 1.11.39	Odense Sct. Knuds prov. 32*
Århus Svane prov. 1.11.39- 1.12.40	<i>Hansen, Svend Aage</i>

Navn fødselsdag og -år, -sted til farmacien, lærested medhj. eksamen (karakter til kand. eks.) Beskæftigelse Anm.	Navn fødselsdag og -år, -sted til farmacien, lærested medhj. eksamen (karakter til kand. eks.) Beskæftigelse Anm.
2.10.1904 Kbh.	1.12.1918 Svendborg Sct. Nicolai
1. 6.1922 Kbh. Vesterbro	1921,2 (2)
1926,1 (2)	Fredericia Axelst. ap.m. 1.11.21- 1. 2.25
†2.11.1967	Sønderborg Løve ap.m. 1. 2.25- 1.11.28
Herning Løve ap.m. 1. 6.26- 1.10.26	DFH stud. 1.11.28- 1. 5.30
Kbh. Åboulevard ap.m. 1.10.26-15.11.26	Sønderborg Løve prov. 1. 5.30- 1.11.31
Herning Løve ap.m. 10. 1.27- 1. 9.27	Ålborg Løve prov. 1.11.31- 1.11.32
Kbh. Sct. Jakobs ap.m. 1. 5.28- 1. 6.28	Skagen prov. 1.11.32- 1. 9.33
Nakskov Løve ap.m. 1. 9.28- 1.11.28	Vejle Svane prov. 1. 9.33- 1.11.33
DFH stud. 1.11.28- 1. 5.30	Odense Albani prov. 1.11.33- 1. 3.39
Vinderup prov. 13. 5.30- 1. 9.30	Odense Svane prov. 11. 8.41- 1.11.41
Roslev prov. 1. 9.30- 1. 5.31	Medl. af Læreanst. første elevråd 1930.
Kbh. Kong Salomons prov. 15. 5.31- 1. 5.35	<i>Hillers, Erik Thorn</i>
Th. Lose repr. 1. 5.35- 1. 5.56	7. 6.1905 Thisted
Otto Müller disp. 1. 5.56-	1. 9.1923 Århus Søndergades
<i>Hartz, Vibeke Nieuwenhuis, se fru Østergaard</i>	1927,1 (2)
<i>Heede, Aage</i>	†11.4.1942
5. 7.1906 Kbh.	Hundborg ap.m. 1. 4.27- 1. 1.28
15. 2.1924 Kbh. Smallegades	Nakskov Løve ap.m. 1. 3.28- 1. 8.28
1927,2 (1)	DFH stud. 1.11.28- 1. 5.30
†25.5.1967	Holstebro Løve prov. 1. 6.30- 1. 2.35
Kbh. Nørrebro ap.m. 1.11.27- 1.11.28	Esbjerg Løve prov. 1. 2.35- 1. 5.37
DFH stud. 1.11.28- 1. 5.30	Kbh. Sorte Hest prov. 1. 5.37-
Kbh. Husum prov. 1. 9.30- 1. 7.37	<i>Holstebro, Poul Bützow</i>
Kbh. Ryparken prov. 1. 7.37- 1. 5.38	14. 7.1905 Århus
Helsingør Steng. prov. 1. 5.38- 1. 6.38	1. 8.1923 Århus Svane
Præstø prov. 1. 6.38- 1. 1.39	1927,1 (1)
Kbh. Sct. Johs. prov. 5. 1.39- 1.10.41	Børkop ap.m. 1. 5.27- 1.11.27
K. V. Tjellesen dir. 1.10.41-	Århus Trøjborg ap.m. 1.11.27- 1.11.28
<i>Heidemann (f. Holt), Anna Sofie</i>	DFH stud. 1.11.28- 1. 5.30
8. 1.1903 Grindsted	Århus Svane prov. 1. 8.30-
1. 9.1920 Grindsted	Nordisk Droge driftsleder - 1.11.56
1924,2 (2)	Løvens kem. fabr. 1.11.56- 1. 7.72
DFH stud. 1.11.28- 1. 5.30	Best.mdl. i Medicinalindustriens Farma- cutforen. 1948-55. Næstfm. 50-55.
Hovedgård prov. 31- 33*	<i>Holt, Anna Sofie, se fru Heidemann</i>
Århus Sct. Clemens prov. 34- 46*	<i>Jacobsen, Erik Vilhelm</i>
<i>Helm, Erik Johannes</i>	6. 6.1903 Odense
18. 3.1905 Neksø	1. 1.1921 Odense Løve
1. 8.1921 Middelfart	1925,1 (2)
1925,1 (l. m. u.)	Odense Svane ap.m. 12.10.25- 1.11.28
DFH stud. 1.11.28- 1. 5.30	DFH stud. 1.11.28- 1. 5.30
Steins lab. cand. 1.11.30	Odense Sct. Hans prov. 1. 5.30- 1.12.30
Carlsberg lab.forst. 32- 46	Kerteminde prov. 1.12.30- 1. 7.48
Alfr. Jørgensens lab. dir. 46-	Assens prov. 1. 9.48- 1. 3.49
Bestm. i Hj. foren. f. farm. Stud. 1928-30.	Odense Svane prov. 1. 3.49- 1. 7.70
Besvarelse af Dansk Brygmester-Fore- nings Prisopgave (sammen m. V. E. Klæ- bel) 43. Apoteker (kaptajn) ved feltfla- rettet i Den danske Brigade 45. Redaktør af »Brygmesteren« 46-47.	Pens. prov.
<i>Helweg (f. Carstensen), Anna Jacobine</i>	<i>Jacobsen, Johannes Juul</i>
6. 9.1900 Kolding	23.12.1905 Kbh.
	1. 1.1925 Kbh. Kgl. Hof
	1928,2 (1)
	†17.10.1934
	DFH stud. 1.11.28- 1. 5.30

Navn

fødselsdag og -år, -sted
til farmacien, lærested
medhj. eksamen (karakter til kand. eks.)
Beskæftigelse
Anm.

Navn

fødselsdag og -år, -sted
til farmacien, lærested
medhj. eksamen (karakter til kand. eks.)
Beskæftigelse
Anm.

Kbh. Kgl. Hof prov.	1. 4.30– 1. 5.30	1922,1 (2)	
Kbh. Kgl. Hof prov.	1. 8.30–	Maribo ap.m.	1. 1.23– 1.11.28
<i>Jakobsen, Sigfred</i>		DFH stud.	1. 1.28– 1. 5.30
23. 6.1902 Oustrup		Maribo prov.	1. 5.30– 1. 8.32
1. 2.1921 Kolding Løve		Maribo prov.	1.11.32– 1. 2.34
1925,1 (2)		Kbh. Smallegades prov.	5. 4.34– 1. 4.64
Struer ap.m.	1.10.25– 1.11.26	Pens. prov.	
soldat	11.11.26–22. 5.27	<i>Jørgensen, Aksel Valdemar</i>	
Veile Løve ap.m.	1. 9.27– 1.10.28	11. 7.1906 Randers	
DFH stud.	1.11.28– 1. 5.30	1. 2.1923 Randers Jernbane	
Koldby prov.	1. 5.30– 1.11.32	1926,2 (1)	
Esbjerg Løve prov.	1.11.32– 1. 6.37	Randers Jernbane ap.m.	1.11.26– 1.11.28
Island, Idun cand.	1. 7.37– 1. 3.39	DFH stud.	1.11.28– 1. 5.30
Fakse prov.	1. 4.39– 6.10.41	Jels Løve prov.	1. 5.30– 1. 5.32
Århus Sct. Lukas prov.	8.10.41– 1. 3.49	soldat	1. 5.32– 1.12.32
Århus Sct. Clemens prov.	1. 3.49– 1. 9.49	Århus Svane prov.	1. 3.33– 1. 4.34
Århus Svane prov.	1. 9.49– 1. 7.50	Kbh. Ægirs prov.	1. 4.34– 1.10.35
Århus Munke prov.	1. 7.53– 1. 7.69	Kbh. Sølvårdets prov.	1.10.35– 1. 5.42
Pens. prov.		Kbh. Blågårds prov.	1. 5.42– 1. 9.44
<i>Jalk, Hakon Regnar</i>		Nyborg Nørrevold prov.	1. 9.44– 1. 1.53
1. 7.1905 Thisted		Odense Sct. Hans prov.	1. 1.53– 1.10.56
1. 2.1923 Fjerritslev		Brørup ap.	18. 6.56 (bev.)
1926,2 (2)		<i>Kirkegaard, Halfdan</i>	
†19.5.1963		11. 2.1905 Århus	
Fjerritslev ap.m.	1.11.26– 1.10.28	15. 6.1921 Århus Løve	
DFH stud.	1.11.28– 1. 5.30	1925,1 (2)	
Fjerritslev prov.	1. 5.30– 1. 2.43	Århus Sct. Clem. ap.m.	1. 5.25– 1.11.28
best.	1. 2.43– 1. 1.52	DFH stud.	1.11.28– 1. 5.30
prov.	1. 1.52–	Nakskov Løve prov.	25. 4.30– 1. 2.31
<i>Jensen, Carlo</i>		Horsens Hv. Hest prov.	1. 2.31– 1. 5.32
24. 5.1904 Kolding		soldat	1. 5.32– 1.10.32
1. 9.1923 Kolding Løve		Horsens Hv. Hest prov.	15.10.32– 1. 9.54
1926,2 (1)		Bjerringbro best.	1. 9.54– 1. 2.55
†25.9.1969		Horsens Hv. Hest prov.	1. 2.55– 1. 5.56
Kolding Løve ap.m.	1.11.26– 1. 4.27	Horsens Sønderg. prov.	1. 5.56– 1. 8.65
Ribe ap.m.	1. 4.27– 1.11.28	Horsens Løve prov.	1. 8.65–
DFH stud.	1.11.28– 1. 5.30	Hovedbestim. i D.F.	1955–60.
Bramminge prov.	16. 6.30– 1. 7.30	<i>Hansen, Knud Hugo Kjellerup</i>	
Struer prov.	1. 7.30– 1. 8.30	29. 4.1914 Randers	
Kolding Svane prov.	1. 9.30– 1.12.44	1. 2.1934 Randers Svane	
Stege prov.	1.12.44– 1. 1.46	1936,2 (2)	
Grenå prov.	1. 1.46– 15. 2.56	Viby ap.m.	1.12.36– 1. 6.37
Århus Stjerne ap.	18. 6.53 (bev.)	DFH stud.	1.11.37– 1.11.39
Medl. af Læreanst. første elevråd 1930.		Ålborg Reberbane prov.	1.11.39– 1. 5.43
Farm. revisor i Centralfor. af Sygekasser		Randers Jernbane prov.	1. 5.43– 1.12.72
i Vejle Amt 41–45.		Pens. prov. Afd.konsulent ved Danmarks	
<i>Jensen (f. Petersen), Edith Hartmann</i>		lægeplanteinds. 1943–44. Historisk-topo-	
24. 6.1905 Bogense		grafisk forfatter.	
1. 8.1924 Fredericia Løve		<i>Kjær, Fritz Folmer Christian</i>	
1927,2 (1)		27.10.1907 Århus	
DFH stud.	1.11.28– 1. 5.30	1. 2.1924 Århus Løve	
Fredericia Løve prov.	1. 5.30– 1. 7.33	1927,2 (2)	
Kbh. Sct. Stefans prov.	1. 6.58– 1. 1.60	†2.2.1962	
Fra jan. 65 bosat i Siam.		Løgumkloster ap.m.	1. 1.28– 1. 8.28
<i>Juul (Christensen), Ingrid Helene</i>		DFH stud.	1.11.28– 1. 5.30
20.12.1896 Grøshave		Horsens Sønderg. prov.	1.11.30– 1.10.32
1. 9.1918 Maribo		Fanø prov.	1.12.32– 1. 8.35

Navn fødselsdag og -år, -sted til farmacien, lærested medhj. eksamen (karakter til kand. eks.) Beskæftigelse Anm.	Navn fødselsdag og -år, -sted til farmacien, lærested medhj. eksamen (karakter til kand. eks.) Beskæftigelse Anm.
soldat 1. 8.35- 1. 3.36	lab. 43-
Holbæk Elefant prov. 1. 3.36- 1. 5.37	ass. afdl.forst. 64-
Skælskør prov. 1. 9.45- 1. 4.46	
Brønderslev prov. 1. 9.45- 1. 4.46	
Grenå prov. 1. 4.46- 7.12.49	
Karise prov. 8.12.49	
<i>Klæbel, Vagn Eyvind</i>	
18.10.1906 Skagen	
1. 5.1924 Ringsted og Kbh. Åboulv.	
1927,2 (1)	
DFH stud. 1.11.28- 1. 5.30	
Wibroe brygm. 34- 37	
Carlsberg insp. 37- 50*	
Østjyske bryggerier dir. 50	
Skand. Brygmestereksamen 1934. Besvarelse af Dansk Brygmester-Forenings prisopgave (sammen m. E. Helm) 43.	
Medl. af Den danske Brigade (Øjtn.) 45.	
R*. 56.	
<i>Korsgaard, Carl Niels Obel</i>	
11. 6.1903 Nørkær, Rønbjerg s.	
1. 1.1923 Kbh. Griffenfeld	
1926,1 (1)	
DFH stud. 1.11.28- 1. 5.30	
M. J. Ballins sønner cand. 31- 32*	
C. Schous fabr. cand. 33- 41*	
Elvirasminde, Århus cand. 42*	
A. Søborgs fabr. dir. 43- 58*	
Fabrikant i Kbh. Medl. (Form.) af Lærestaltens første elevråd 1930.	
<i>Kaaber, Gunnar Georg</i>	
12. 3.1908 Reykjavik	
1. 1.1925 Reykjavik Laugaveg og Kbh. Rådhus	
1928,2 (2)	
†24.11.1949	
DFH stud. 1.11.28- 1. 5.30	
Haderup prov. 22. 4.30- 1. 8.30	
Island, Ingolf cand. 1. 8.30- 1.10.35	
Thisted Løve prov. 8.10.35- 1. 1.36	
Viborg Løve prov. 1. 1.36- 4. 3.36	
Hurup prov. 16. 6.36-28. 7.36	
Skagen prov. 1. 9.36- 1.11.42	
Holbæk Elefant prov. 1.11.42- 1.12.45	
Roskilde Dom prov. 1.11.45- 1. 3.46	
Give prov. 1. 3.46- 1. 7.49	
Karise prov. 1.11.49-	
Best.medl. af Isl. Farm. foren. 1934-35.	
<i>Langhorn, Aase</i>	
18. 9.1905 Frederiksberg	
1.11.1924 Svendborg Løve	
1928,1 (1)	
DFH stud. 1.11.28- 1. 5.30	
Nykøbing F. Svane prov. 1. 6.30- 1. 6.35	
Kbh. Enghave prov. 1. 6.35- 1. 7.35	
Stat. seruminst. ass. 1. 7.35-	
	lab. 43-
	ass. afdl.forst. 64-
	<i>Larsen, Harry Athalstan Taylor, se Taylor</i>
	<i>Lassen, Johannes August</i>
	27. 9.1905 Fjerritslev
	1. 9.1921 Svendborg Løve
	1925,1 (2)
	†3.11.1968
	Svendborg Løve ap.m. 1. 5.25- 1.11.25
	Odense Løve ap.m. 1.11.25- 1. 5.26
	soldat 10. 5.26- 8.10.26
	Nykøb. F. Svane ap.m. 1.11.26- 1. 4.27
	Svendborg Løve ap.m. 1. 4.27- 1.10.27
	Svendborg Løve ap.m. 1. 6.28- 1.11.28
	DFH stud. 1.11.28- 1. 5.30
	Rødby prov. 1.10.30- 1. 2.31
	Odense Svane prov. 1. 2.31- 1. 8.34
	Svendborg Løve prov. 1. 8.34- 1. 4.45
	ap. 6. 4.45 (bev.)
	Kredsvalgt best.medl. i D.A. 1936-45.
	<i>Lund (f. Bering), Else</i>
	29.12.1892 Kbh.
	1. 4.1910 Kbh. Falken
	1913,2 (2)
	†11.4.1966
	Riserup ap.m. 1.11.13- 1.12.14
	Kbh. Falken ap.m. 1.12.14- 1. 5.17
	Thisted Løve
	Kbh. Løve
	Kbh. Gefion
	DFH stud. 1.11.28- 1. 5.30
	Kbh. Løve prov. 1. 5.30-27. 6.30
	Kbh. Amtssygehus ap. prov. 23. 6.30- 1.11.30
	Løvens kem. fabr. afdl. 1.11.30- 1. 1.58
	<i>Lundbye, Gert Ellis</i>
	29. 9.1907 Frederiksberg
	1. 8.1924 Hammel Frijsenborg
	1928,1 (1)
	Nakskov Nybro ap.m. 24. 6.28- 1.11.28
	DFH stud. 1.11.28- 1. 5.30
	soldat 2. 5.30- 1.12.30
	.Vojens prov. 1. 2.31- 1.10.32
	Hedensted prov. 1.10.32- 1. 6.39
	Kbh. Øregård prov. 1. 6.39- 1. 9.57
	Hesselager ap. 4. 7.57 (bev.)
	Silkeborg Svane ap. 5. 9.66 (bev.)
	<i>Lundbye (f. Hansen), Karen Rigmor</i>
	2. 5.1906 Frederikssund
	1. 8.1924 Frederikssund
	1927,2 (1)
	DFH stud. 1.11.28- 1. 5.30
	Skærbæk prov. 31*
	<i>Madsen, Carl Johan Toft, se Toft-Madsen</i>

Navn
fødselsdag og -år, -sted
til farmacien, lærested
medhj. eksamen (karakter til kand. eks.)
Beskæftigelse
Anm.

Navn
fødselsdag og -år, -sted
til farmacien, lærested
medhj. eksamen (karakter til kand. eks.)
Beskæftigelse
Anm.

Mai, Jørgen Christensen

25. 5.1906 Avnbøl, Ullerup s.

1. 8.1923 Sønderborg

1927,1 (1)

†12.9.1972

Kbh. Østerbro ap.m. 1. 5.27- 1.11.28

DFH stud. 1.11.28- 1. 5.30

Tønder Løve prov. 1. 5.30-15.11.37

Kbh. Kgl. Hof prov. 15.11.37- 1. 9.46

Kbh. Rosen prov. 1. 9.46- 1. 4.56

Tinglev ap. 8. 3.56 (bev.)

Bestm. (kass.) i D.F. Haderslev-Tønder

kr. 1932-37. Fmd. f. D.A. Sønderjyll. kr.

59-67. Medl. af D.A. hovedbest. 59-67.

Makwarth, Viggo Christian Alfred Krogh

30. 5.1905 Odense

1.10.1921 Odense Ørnen

1925,1 (1)

Ærøskøbing ap.m. 6. 7.25- 1. 8.25

Odense Sct. Knuds

ap.m. 10. 9.25-10.10.25

Odense Sct. Hans ap.m. 1.11.25- 1. 4.26

Nyborg Løve ap.m. 1. 4.26- 1.11.28

DFH stud. 1.11.28- 1. 5.30

Medicinalco afd.1. 1. 5.30-

prok. 47-

underdir. 51- 1. 1.55

Løvens kem. fabr. dir. 1. 5.55- 1.10.59

Udenrigsministeriet

specialattaché 1.11.60

Handels- og landbrugs-

attaché ved ambassaden

i Wien 1. 1.61

Bestyr.medl. i Hjælpeforen. f. farm. Stud.

1928-30. Medl. af Læreanst. første elev-

råd 30. Handelsvidensk. dipl. juni 39.

Spec.: Forretningsøkonomi. Sekr. i »For-

eningen af Medicinalfabr. af 1933« 45.

Sokr. i »Nordiske Medicinalfabrikanters

Forbund« 54. Fra 65 økonomisk og tek-

nisk konsultativ virksomhed bl. a. hos

Harsing & Co. A/S og Biocentralen.

Mikkelsen, Holger

10.11.1906 Randers

1. 8.1924 Randers Krone

1926,2 (2)

Randers Krone ap.m. 1.11.27- 1.11.28

DFH stud. 1.11.28- 1. 5.30

Reykjavik prov. 1. 1.32- 1. 1.33

Idun prov. 34- 1. 4.35

Akureyri best. 9.35- 1. 9.38

Kolding Løve prov. 1.11.38- 1. 9.39

Frederiksberg prov. 1.11.39- 1. 1.42

Løvens kem. fabr. cand. 1. 1.42

prok. 52*

H. Lundbeck cand. 54*

Medstifter og best.mdl. af Isl. Farm.-

foren. 1932-35. Leder af A/S Medicinal-
cos Islands afd. 32-35. Censor v. isl.
medh.eks. 32-38. I. F. 3. 39. Fm. i me-
dicinalindustr. pharmaceutf. 55-59.*Mortensen, Christian Vagner*

27. 9.1900 Skovdallund, Jellinge s.

Kolding Løve

1922,1 (2)

†17.2.1943

Haderslev Hjorte ap.m. 1. 6.23- 1. 9.28

DFH stud. 1.11.28- 1. 5.30

Vils prov. 1. 5.30- 1.11.30

Nykøbing F. Løve prov. 1. 2.31- 1. 7.31

Vamdrup prov. 1. 7.31- 1. 1.32

Thisted Løve prov. 1. 5.32- 1. 9.32

Vojens prov. 1.10.32- 1.10.34

Nakskov Nybro prov. 1.10.34- 1. 3.36

Middefart prov. 16. 3.36- 1.12.36

Ølgod prov. 10. 5.37- 1. 6.37

Brørup prov. 1. 6.37- 1. 6.38

Otterup prov. 1. 8.40- 1.11.40

Årup 1. 1.41- 1. 8.42

Brønderslev prov. 1. 9.42-

Mortensen, Poul Asger

10. 3.1906 Skive

1923 Vejle Løve

1927,2 (1)

Vejle Løve ap.m. 15. 1.28- 1.10.28

DFH stud. 1.11.28- 1. 5.30

Herning Østerg. prov. 1. 6.30- 1. 8.30

Haderup prov. 1. 8.30- 1. 3.31

Nykøb. F. Løve prov. 1. 6.31- 1.10.31

Skanderborg prov. 1.10.31- 1.12.41

Charlottenlund prov. 1.12.41- 1.11.42

Silkeborg Svane prov. 1.11.42- 1. 7.44

Århus Munke prov. 1. 7.44- 1.12.46

Åbyhøj prov. 1.12.46- 1. 8.47

Århus Sct. Lukas prov. 15.10.47- 1.11.48

Århus Munke prov. 1.11.48- 1.10.58

Kbh. Chr.havns prov. 1. 5.59- 1.10.61

Kbh. Griffenfeld prov. 1.12.61- 1. 5.64

Kbh. Gl. Kongev. prov. 1. 2.65- 1. 9.70

Pens. prov.

Moseholt, Jens Theodor Nielsen

3. 9.1903 Hylken, Bjerager s.

1. 9.1921 Århus Jernbane

1925,1 (1)

DFH stud. 1.11.28- 1. 5.30

Århus Jernbane prov. 31*

Århus Oliefabrik cand. 32*

driftsl. 48- 1. 1.72

Muus, Elisa Mathilde

24. 6.1907 Århus

1. 2.1924 Give

1927,2 (1)

Give ap.m. 1.11.27- 1.11.28

DFH stud. 1.11.28- 1. 5.30

Navn fødselsdag og -år, -sted til farmacien, lærested medhj. eksamen (karakter til kand. eks.) Beskæftigelse Anm.	Navn fødselsdag og -år, -sted til farmacien, lærested medhj. eksamen (karakter til kand. eks.) Beskæftigelse Anm.
Skagen prov. 1.10.30– 1.11.32	Fm. 49.
Borup prov. 1. 5.33– 1.11.35	<i>Nielsen, Leo Eigil Viggo</i>
Børkop prov. 1.11.35– 1. 7.40	8. 9.1906 Lillerød
Helsing prov. 1. 8.40– 1.11.42	15. 7.1924 Kbh. Valby
Hørsholm prov. 1.11.42– 1. 6.50	1928,1 (1)
Helsingør Svane prov. 1. 6.50– 1. 8.51	Kbh. Valby ap.m. 1. 5.28– 1.11.28
Holte prov. 1. 8.51– 1. 8.57	DFH stud. 1.11.28– 1. 5.30
Holsted ap. 19. 6.57 (bev.)	Nykøbing F. Løve prov. 1. 7.30–
Kass. i D.F. Sjællands kr. 1950–52.	Kbh. Finseninstit. ap. 44– 56
<i>Mygind (f. Nielsen), Bodil Villads</i>	Kbh. Stjerne ap. 10.10.55 (bev.)
2.10.1903 Roskilde	Medicinalrevisor 1942–56.
1.11.1921 Roskilde Dom	<i>Nielsen, Sigurd Marinus</i>
1925,1 (2)	9. 7.1903 Perstrup, Nøgager s.
Fakse ap.m. 1.11.25– 1.11.28	1.12.1921 Ålestrup
DFH stud. 1.11.28– 1. 5.30	1925,1 (1)
Stenlille prov. 1.11.30– 1. 5.34	Hvalsø ap.m. 1.11.25– 1.11.26
<i>Nielsen, Ane Margrethe Johanne,</i>	soldat 1. 5.27– 1.12.27
se fru <i>Toft-Madsen</i>	DFH stud. 1.11.28– 1. 5.30
<i>Nielsen, Bodil Villads, se fru Mygind</i>	Nørre-Nebel prov. 1. 5.30– 1. 7.33
<i>Nielsen, Harald</i>	Vejen prov. 1. 7.33– 1. 4.38
1. 7.1908 Ikast	Kbh. Ryparken prov. 1. 4.38– 1. 2.39
25. 2.1924 Nr. Snede	Kbh. Trekroner prov. 1. 2.39– 1.11.52
1927,1 (1)	Nykøbing F. prov. 1.11.52– 1. 5.53
Odense Svane ap.m. 1. 5.27– 1.11.28	Skørping prov. 1. 5.53– 1. 9.53
Randers amt. 1.11.28– 1. 5.30	Assens prov. 1.11.53– 1.10.54
Marstal prov. 1. 5.30– 1. 5.32	Rødovre prov. 1.10.54
Randers Sønderbro prov. 1. 5.32– 1. 8.48	Stip. f. »Fondet f. dansk-norsk samarb.«
Randers Krone prov. 15.10.49– 1. 5.50	1950. D.A.s rejselegat 51.
Lyngby Svane prov. 1. 5.50– 15. 3.58	<i>Nielsen, Tage Richard</i>
Brøndbyøster ap. 20. 1.58 (bev.)	4. 4.1908 Korsør
Farm. revisor i centralf. af sygekass. i	1. 2.1925 Slagelse Svane
Randers amt. 1941–43. Medarb. ved Vor	1928,2 (1)
Viden og ved Salmonsens Leksikon-	DFH stud. 1.11.28– 1. 5.30
Tidsskrift (spec. farm. art.). Har offent-	Odense Sct. Knuds prov. 1. 2.31– 1.11.34
liggjort fl. kroniker i dagblade og holdt	Odense Ørnen prov. 1.11.34– 1. 5.35
flere radioforedrag omh. farm. emner.	Ferritslev prov. 15. 5.35– 1.10.41
<i>Nielsen, Hans Carl</i>	Tåstrup prov. 1.10.41– 1. 3.44
28. 9.1904 Kbh.	Kbh. Blågårds prov. 1. 3.44– 1. 5.45
1. 8.1921 Kbh. Sct. Matthæus	Kbh. Gyldeølves prov. 1. 7.45– 1.10.45
1925,1 (1)	Kbh. H. C. Ørstedes prov. 1.10.45– 1. 3.49
Kbh. Sct. Matth. ap.m. 1. 6.25– 1.11.25	Kbh. Chr.havns prov. 1. 3.49–
Ringsted Løve ap.m. 1.11.25– 1. 3.26	<i>Nørgaard, Jens</i>
Kbh. Sct. Matth. ap.m. 1.11.26–	29.10.1906 Hillerslev
DFH stud. 1.11.28– 1. 5.30	1.11.1924 Hundborg og Thisted Løve
Gudumholm prov. 31*	1928,2 (2)
Pharmacia cand. 32– 34*	DFH stud. 1.11.28– 1. 5.30
Dano Buddingeværk ing. 37*	Reykjavik Idun prov. – 1. 3.31
o.ing. 44*	Uldum prov. 1. 5.31– 1.11.31
Galle & Jessen driftsing. 48– 52*	Haslev prov. 1.10.31– 1. 2.35
Nordisk Plasterindustri	Ferrosan A/S cand. 1. 2.35–
driftsing. 54– 60*	Ferrosan, Malmø disp. 1. 4.37– 1. 4.48
Rosco afd.leder 62*	Leo-Lundbeck, Malmø
Præmieret besvarelse af Akademiet f. de	disp. 1. 4.48– 1.10.49
tekn. Vidensk. prisopg. 1947. Medl. af	Leo Helsingborg dir. 1.10.49– 1. 4.69
best. for Selskabet for analytisk kemi 48.	Ledamot av Ingeniørsvetenskapsakade-
	mins industr. råd. R. af Vasaorden 67.
	Helsingborg Stads Förtjänsttecken 69.

Navn fødselsdag og -år, -sted til farmacien, lærested medhj. eksamen (karakter til kand. eks.) Beskæftigelse Anm.	Navn fødselsdag og -år, -sted til farmacien, lærested medhj. eksamen (karakter til kand. eks.) Beskæftigelse Anm.
Olsen, Carl Holger 9.11.1907 Odder 1. 2.1924 Odder 1927,2 (2) Odder ap.m. 1.11.27- 1.11.28 DFH stud. 1.11.28- 1. 5.30 Nakskov Nybro prov. 1. 5.30- 1.11.30 Middelfart prov. 1.11.30- 1. 8.34 best. 1.10.33- 1. 3.34 Odense Svane prov. 1. 8.34- 1. 1.46 Odense Ørnen prov. 1. 1.46- 1. 4.58 Ikast ap. 6.11.57 (bev.)	Ålborg Vejgård prov. 1. 6.31- 1. 6.37 Ålborg Reberbane prov. 1. 6.37- 1.10.37 Ålborg Vejgård prov. 1.10.37- 1.11.58 Haverslev ap. 4. 7.58 (bev.) - 1. 8.73
Ostenfeld (f. Christensen), Julie Margrethe Ruth 26. 6.1904 Vorbasse 1. 8.1921 Ribe 1925,1 (1) Ribe ap.m. 1. 5.25- 1. 3.26 Hjørring Svane ap.m. 1. 5.27- 1.11.27 DFH stud. 1.11.28- 1. 5.30 Humble prov. 1. 5.30- 1.11.31 Brørup prov. 1.11.31- 1. 5.33 Århus Munke prov. 1. 5.33- 1. 3.41 Århus Løve prov. 1.10.48- 1. 6.49	Pedersen, August 1.12.1905 Vejle 1. 8.1921 Viborg Løve 1925,1 (2) Viborg Løve ap.m. 1. 5.24- 1.11.28 DFH stud. 1.11.28- 1. 5.30 soldat 1. 5.30- 1.12.30 Randers Løve prov. 1. 1.31- 1. 7.31 Island Idun cand. 1. 1.32- 1. 8.32 Hjørring Svane prov. 1. 8.32- 1.11.32 Hadsten prov. 1. 1.33- 1. 7.34 Ringsted Løve prov. 1. 7.34- 1. 2.35 Hadsten prov. 1. 2.35- 1.10.35 Kbh. Trekroner prov. 1.10.35- 1. 7.37 Kbh. H. C. Ørstedes prov. 1. 7.37- 1. 4.39 Lyngby Svane prov. 1. 4.39- 1. 4.45 Kbh. Svane prov. 1. 4.45- 15. 5.55 Ålborg Boulevard ap. 22.12.54 (bev.)
Otterstrøm, Knud 4. 8.1906 Korsør 1. 9.1925 Slagelse Jernbane og Korsør 1927,1 (1) †17.12.1966 Korsør ap.m. 1. 5.27- 1. 1.28 Berlin exam. 1. 1.28- 1. 4.28 Korsør ap.m. 1. 4.28- 1.11.28 DFH stud. 1.11.28- 1. 5.30 Gentofte prov. 1. 5.30- 1. 3.32 Kbh. Amagerbro prov. 1. 1.35- 1. 6.36 Kbh. Svane prov. 1. 7.36- 1. 5.42 Korsør ap. 19. 2.42 (bev.) Docteur en Pharmacie de l'Université de Paris 1933.	Pedersen, Ejnar Find 21. 6.1898 Assens 18. 1.1923 Kbh. Sorte Hest 1926,1 (2) Assens ap.m. 1. 8.26- 1.11.28 DFH stud. 1.11.28- 1. 5.30 Assens prov. 15. 6.30- Brovst prov. 1.12.30- 1. 7.34 Give prov. 1. 8.34- 1. 5.37 Hårby prov. 1. 5.37- 1. 1.70 Pens. prov.
Oxholt-Howe, Oluf Steen 23. 2.1906 Kbh. 1. 3.1924 Ulfborg 1927,2 (2) DFH stud. 1.11.28- 1. 5.30 Pharmacia cand. 31* Statsguardeinen cand. 32* kontr. 38* o.kontr. 58* R* 72.	Pedersen, Knud, se Gundstrup Petersen, Edith Hartmann, se fru Jensen
Oxlund, Villy 7. 7.1908 Vejen 5. 4.1924 Vejen 1927,2 (2) Årup ap.m. 1.11.27- 1.11.28 DFH stud. 1.11.28- 1. 5.30 soldat 1. 5.30- 1.12.30 Ålborg Svane prov. 1.12.30- 1. 6.31	Pedersen, Jørgen Strachsen 30. 9.1907 V. Hornum 1. 2.1924 Randers Svane 1927,2 (1) †31.1.1963 Randers Svane ap.m. 1. 2.28- 1.11.28 DFH stud. 1.11.28- 1. 5.30 Randers Svane prov. 1. 5.30- 1. 8.35 Odense Sct. Knuds prov. 1. 8.35- 1.10.57 Sønder sø ap. 3. 9.57 (bev.)
	Prægel (f. Holt), Anna Sofie, se fru Heidemann
	Prösch, Ernst Heinrich 21.10.1907 Christiansfeld 1. 5.1924 Christiansfeld 1927,2 (1) Christiansfeld ap.m. 1.11.27- 1.11.28 DFH stud. 1.11.28- 1. 5.30

Navn fødselsdag og -år, -sted til farmacien, lærested medhj. eksamen (karakter til kand. eks.) Beskæftigelse Anm.	Navn fødselsdag og -år, -sted til farmacien, lærested medhj. eksamen (karakter til kand. eks.) Beskæftigelse Anm.
Christiansfeld prov. 1. 5.30– 1. 2.35 Vejle Løve prov. 1. 2.35– 1.11.45 Vejle Svane prov. 1.11.45– 1. 1.58 Ålestrup ap. 15.10.52 (bev.) Best.suppl. i D.F. Horsens-Vejle kr. 1938. Best.mdl. (kass.) 40–46.	legat for Farmaceuter 34. Medredaktør af Dansk Tidsskrift f. Farmaci 39–49. Det Cappelske Rejsestipendium 38. Dr. pharm. 43. Første indehaver af den dan- ske farmaceutiske doktorgrad, erhvervet ved en afhandling om »Æter til narkose. Undersøgelser over autoksydation og sta- biliisering«. Medl. af Farmekopékomm. 45 og 54. Censor v. Den farm. Medhj.eks. 46–58. Censor v. den farm. Kandidateks. 46. Generalsekretær f. Det nord. Farma- kopénævn 48–63. Medl. af s. 62. Korresp. medl. af Farm. Fören. i Finland 52. Danm. farm. S. guldmed. 52. W. H. O. Fellowship 52. Alfr. Benzons legat for vidensk. forskningsarb. 54. Korresp. medl. af Norsk Farmaceutisk Selskab 55. Ek- saminator- og censor-suppl. v. discipel- eks. 58 og ass.eks. 59. Alfred Benzons legat 64. R* 64.
<i>Rasmussen, Gudrun Hesse, se 1930,2</i>	
<i>Rasmussen, Kaj</i>	
30. 5.1904 Kbh. 1. 9.1922 Kbh. Kgl. Hof 1925,1 (2) Kbh. Sct. Stefans ap.m. 1.12.25– 1.11.28 DFH stud. 1.11.28– 1. 5.30 Kbh. Løve prov. 1.10.30– 1. 7.69 Pens. prøv.	
<i>Rasmussen, Knud Emil Bro</i>	
15. 2.1906 Frederiksberg 1. 2.1925 Frederiksværk 1928,2 (2) DFH stud. 1.11.28– 1. 5.30 Frederikssund prov. 31– 32* Kbh. Gl. Torvs prov. 33* Materialist p. Fr.berg.	
<i>Ravn, Ellen Tind, se fru Christensen</i>	
<i>Rehfeldt, Carl Heinrich</i>	
20. 5.1904 Helsingør 1. 2.1921 Helsingør Svane 1924,2 (1) †19.9.1962 Helsingør Svane ap.m. 1.11.24– 1. 9.25 Ringsted ap.m. 1. 9.25– 1.11.28 DFH stud. 1.11.28– 1. 5.30 Ruds-Vedby prov. 1.11.30– 1.11.31 Slagelse Rådhus prov. 1.11.31– 10. 7.57 best. 10. 7.57– 1. 7.60 prov. 1. 7.60– Eksaminator- og censor-suppl. v. discipel- eks. og ass.eks. 1961.	
<i>Reimer, Eli Johanne, se fru Steinert</i>	
<i>Reimers, Frithjof</i>	
17. 4.1906 Århus 1. 9.1924 Kbh. Delfin 1927,2 (l. m. u.) Århus Løve ap.m. 1.11.27– 1.11.28 DFH stud. 1.11.28– 1. 5.30 DFH ass. 1.11.31– 1. 8.33 Farmakopékomm. lab. forst. 1. 8.33– 1. 7.53 Kbh. Dalgas Boulv. ap. 16. 4.53 (bev.) Medl. af Lærestaltens første elevråd 1930. Ass. på Den farm. Lærest., Kbh. 31–33. Medl. af best. (sekr.) f. Danmarks farm. Selsk.34–39. H. C. Ørstedes Rejse-	
<i>Simesen, Martha, se fru Christensen</i>	
<i>Simonsen, Anders Kristian</i>	
19. 7.1900 Nørre Tranders s. 1. 8.1919 Ålborg Boulevard 1923,2 (2) †1.2.1973 Ålborg Boulevard ap.m. 1. 3.24– 1.11.25 DFH stud. 1.11.25– 1. 5.30 Ålborg Svane prov. 1. 5.30– 1. 9.30 Ålborg Boulevard prov. 1.12.30– 1. 1.31 Haderup prov. 1. 3.31– 1. 4.31 Struer prov. 1. 7.31– 1. 1.35 Silkeborg Ørne prov. 1. 1.35– 1. 2.41 Terndrup prov. 1. 5.41– 1.11.41 Århus Svane prov. 1.11.41– 1. 5.42 Odense Ørnen prov. 1. 5.42– 1. 4.45 Ålborg Budolfi prov. 1. 4.45– 1. 8.67 Pens. prov.	
<i>Steinert (f. Reimer), Eli Johanne</i>	
2. 6.1906 Roskilde 1. 7.1924 Roskilde Dom 1927,2 (2) England stud. 1. 1.28– 1. 8.28 DFH stud. 1.11.28– 1. 5.30 Hovedgård prov. 1. 5.33– 1.11.33 Bosat i Norge.	
<i>Stenholm, Johan Frederik</i>	
22. 2.1902 Ålborg 1. 9.1922 Kbh. Vaisenhus 1925,2 (1) †22.5.1967 Ålborg Østerbro ap.m. 1. 1.26– 1. 5.27 soldat 1. 5.27– 1.12.27 DFH stud. 1.11.28– 1. 5.30	

Navn fødselsdag og -år, -sted til farmacien, lærested medhj. eksamen (karakter til kand. eks.) Beskæftigelse Anm.	Navn fødselsdag og -år, -sted til farmacien, lærested medhj. eksamen (karakter til kand. eks.) Beskæftigelse Anm.
Vesterborg prov. 1. 5.30- 1.10.31	kasser i Kbh. 1941.
Åbenrå Løve prov. 1.10.31- 1. 3.32	<i>Termansen, Jens Clemens Bang</i>
Holbæk Elefant prov. 1. 4.32- 1. 5.41	23. 4.1907 Kalundborg
Sorø prov. 1. 5.41- 1. 4.59	1. 9.1925 Hillerød
<i>Stensig Sten Ejler</i>	1928,2 (l. m. u.)
25. 5.1905 Thorstrup	DFH stud. 1.11.28- 1. 5.30
29. 9.1924 Esbjerg Neptun	Landøkon. fors.lab. ass. 1. 5.30- 1.12.34
1928,1 (1)	Frederiksborg prov. 1.12.34- 1.11.38
DFH stud. 1.11.28- 1. 5.30	Kbh. Linde prov. 1.11.38- 1. 8.44
Kbh. Smallegades prov. 1. 5.30-16. 4.44	DAK-lab. forst. 1. 8.44- 1. 5.55
Kbh. Nørrebro prov. 17. 4.44- 1.10.51	Århus Jernbane ap. 16. 4.55 (bev.)
Kbh. Trekroner ap. 7. 7.51 (bev.)	<i>Thal-Jantzen, Holger</i>
Suppleant til hovedbest. i D.F. 1939, mdl. 40-42. Konsulent i Sundhedsstyrelsens apotekerafdeling 42-51. Mdl. af Styrelsen for D.F.s studiefond 42-52. Medl. af Afviklingsk.s Låneafd. 42-51. Sekr. i Komm. vedr. Apoteksv. 47. Eksaminator- og censorsuppl. v. discipeleks. 58 og ass.-eks. 59.	20.10.1906 Odense
<i>Sørensen, Alfred Barnstein</i>	1. 9.1923 Kbh. Sundby
3.11.1905 Frederiksberg	1927,1 (1)
1. 2.1923 Kbh. Christianshavn	DFH stud. 1.11.28- 1. 5.30
1926,2 (1)	A. H. Riise cand. 31
Kbh. Sønderbro ap.m. 1. 2.27- 1.11.28	prok. 34*
DFH stud. 1.11.28- 1. 5.30	»Thal-Brød« fabr. 35- 36*
Kbh. Øresunds prov. 1. 7.30- 1. 1.37	Esrom Mølle indh. 37- 46*
Fredensborg prov. 1. 1.37- 1. 6.38	Elasan A/S indh. 47- 58*
Kbh. Chr.havns prov. 1. 6.38- 1. 8.47	Indehaver af et antikvariat i Grindstead, Sussex, England.
Kbh. Gyldenløves prov. 1. 8.47- 1. 9.47	<i>Toft-Madsen (f. Nielsen), Ane Margrethe</i>
Allinge prov. 1. 9.47- 1.10.47	Johanne
Kbh. Sorte Hest prov. 1.10.47- 1. 6.71	20. 8.1904 Helsingør
Pens. prov.	1. 2.1923 Helsingør Svane
<i>Sørensen, Olga Dahl</i>	1926,1 (1)
27. 3.1904 Vejle	DFH stud. 1.11.28- 1. 5.30
1. 9.1921 Korsør	Lemvig prov. 31*- 1. 4.33
1925,1 (2)	<i>Toft-Madsen (Madsen), Carl Johan</i>
Korsør ap.m. 1. 5.25- 1.11.28	16. 5.1906 Århus
DFH stud. 1.11.28- 1. 5.30	1. 1.1924 Viborg Svane
Odder prov. 1. 5.30- 1.12.31	1927,2 (l. m. u.)
Gentofte prov. 1. 6.32- 1. 2.36	Ålborg Svane ap.m. 1.12.27- 1. 8.28
Farum prov. 1. 2.36- 1.10.44	DFH stud. 1.11.28- 1. 5.30
Vejle Svane prov. 1.10.44-	Lemvig prov. 1. 5.30-
<i>Taylor (Larsen), Harry Athalstan</i>	Sundhedsstyrelsen visit. 1. 4.45- 1.11.53
28. 5.1903 Randers	Ordrupvejs ap. 26. 6.53 (bev.)
1. 7.1920 Nørresundby og Farsø	Mdl. af styrelsen f. D. F.s studiefond 1946-50. Medl. af disciplnævnet 57-66. Eksaminator- og censorsuppl. v. discipel-eks. 58 og ass.eks. 59.
1924,2 (2)	<i>Trautner, Inger</i>
Farsø ap.m. 1.11.24- 1. 1.26	19.11.1903 Bogense
Fredericia Løve ap.m. 8. 1.26- 1. 6.26	1. 5.1920 Bogense
Åbenrå Løve ap.m. 1. 6.26- 1. 9.27	1924,2 (2)
Farsø ap.m. 1. 9.27- 1. 5.28	†1.3.1962
DFH stud. 1. 5.28- 1. 5.30	DFH stud. 1.11.28- 1. 5.30
Nakskov Nybro prov. 1. 1.31- 1.11.33	Vildbjerg prov. 31*
Roskilde Svane prov. 1.11.33- 1. 6.33	Hammershøj prov. 32- 33*
Århus Sct. Pauls prov. 1. 6.37- 1. 8.38	Ebeltoft prov. 1. 4.34- 35*
Kbh. Frederiksbg. prov. 1. 8.38- 1. 6.70	Tarm prov. 36*
Farm. revisor v. De samvirkende Syge-	Stubbekøbing prov. 37*
	Gudumholm prov. 38- 42*
	Hals prov. 43*
	Samsø prov. 44- 46*

Navn
fødselsdag og -år, -sted
til farmaciens, lærested
medhj. eksamen (karakter til kand. eks.)
Beskæftigelse
Anm.

Navn
fødselsdag og -år, -sted
til farmaciens, lærested
medhj. eksamen (karakter til kand. eks.)
Beskæftigelse
Anm.

Kalundborg prov. 47*
Uldum prov. 48*
Ruds-Vedby prov. 50- 52*
Vestergaard, Henning Aage
5.12.1905 Gramrøde, Rårup a.
1. 9.1924 Horsens Søndergades
1927,2 (1)
Odense Svane ap.m. 14.11.27- 1. 5.28
soldat 3. 5.28-20.10.28
DFH stud. 1.11.28- 1. 5.30
Kbh. Chr.havns prov. 1. 5.30- 1. 9.30
Haderslev Hjørte prov. 1. 9.30- 1.12.30
Kbh. Enghave prov. 16.12.30- 1.11.31
Ringsted Løve prov. 1. 1.32- 1. 5.39
Frederiksborg prov. 1. 5.39- 1. 1.56
Hornbæk ap. 20.11.55 (bev.)
Würzen, Viggo Christian
17.10.1904 Gettrup
5. 8.1920 Brønderslev
1925,2 (1)
Kbh. Vanløse ap.m. 1. 7.25- 1.11.28
DFH stud. 1.11.28- 1. 5.30
Kbh. Vanløse prov. 1. 5.30-15. 8.47
Kbh. Brønshøj prov. 15. 8.47- 1. 8.48
Kbh. Sdr. Boulv. prov. 1. 8.48- 1. 3.49
Kbh. Rosen prov. 1. 3.49- 1. 5.54
Ringe ap. 23. 1.54 (bev.)
Suppl. til hovedbest. i D.F. 1941. Mdl.
41-51. Besv. af D.F.s studiefonds pris-
opg. 41. Medforf. af »Dansk Tabletlit-
ratur i Sammendrag« 45. Best.mdl. i D.F.
Pladsledighedsf. 46-51. Sekr. i D.F.s stu-
diefond 46-51. Retslægerådets konsulent
i Ap.sager 48.
Ostergaard (f. Hartz), Vibeke Nieuwenhuis
7.10.1905 Kbh.
1. 8.1921 Køge
1925,1 (2)
†1.10.1968
Kbh. St. Vibensh. ap.m. 1.12.25- 1. 3.26
Gråsten ap.m. 15. 5.26- 1. 5.27
Stege ap.m. 1. 5.27- 1. 9.28
DFH stud. 1.11.28- 1. 5.30
Schweiz cand. 1. 8.30- 1.12.30
Botanisk Museum ass. 1. 3.30- 1. 3.35
Kbh. Holmbladsg. prov. 15. 8.35- 1. 5.38
Kbh. Archiv prov. 1. 5.38- 1. 7.38
Rødovre prov. 1.11.39- 1.10.45
Holte prov. 46*
Kbh. Sct. Jakobs prov. 47- 58*

8. 9.1903 Nordby, Fanø
1. 2.1922 Fanø og Haslev
1926,1 (1)
Fredensborg ap.m. 1. 2.27- 1. 5.27
Haslev ap.m. 1. 5.27- 1. 9.27
Arup ap.m. 1. 9.27- 1.11.27
soldat 1.11.27- 1. 6.28
Haslev ap.m. 1. 6.28- 1. 9.28
DFH stud. 1.11.28- 1. 5.30
Haslev prov. 15. 5.30- 1. 8.30
Esbjerg Krone prov. 1.12.30- 1. 2.32
Kbh. Sct. Stefans prov. 1. 7.32- 1. 9.33
Esbjerg Krone prov. 1. 9.33- 1. 4.51
Gørding prov. 1. 4.51- 1. 5.54
Gørding ap. 16. 2.54 (bev.)
- 1.10.66

Rasmussen, Gudrun Hesse
4. 1.1904 Kbh.
1.10.1922 Søndersø
1926,1 (2)
DFH stud. 1.11.28- 1.11.30
Søndersø prov. 1.11.30- 1. 8.35
Århus Sct. Pauls prov. 1. 1.36- 1. 1.47
Odense Sct. Knuds
prov. 23. 6.47-16. 8.47
Odense Svane prov. 1.11.47- 1. 3.48
Kerteminde prov. 1. 4.48- 1. 5.49
Ringe prov. 1. 5.49- 1. 3.51
Helsingør Svane prov. 1. 6.51- 1. 1.52
Kbh. Gl. Kongev. prov. 16. 2.52- 1. 6.54
Pens. prov.
Svendsen, Ellen Vestergaard
25. 6.1901 Frederiksberg
1. 9.1924 Søborg
1928,1 (2)
Søborg ap.m. 1.10.28- 1.11.28
DFH stud. 1.11.28- 1.11.30
Hundborg prov. 1. 4.31-15. 6.34
Tåstrup prov. 1. 2.35- 1. 4.35
Kbh. Sydhavns prov. 1. 6.35- 1. 8.35
Kbh. Gyldenløves prov. 1. 8.35- 1.11.35
Gørlev prov. 1.11.35- 1. 5.36
Holte prov. 1. 4.38- 1. 9.38
Kbh. Øregård prov. 10.12.38- 1. 8.39
Kbh. Øregård prov. 1. 9.39- 1. 7.69
Pens. prov.

1931,2

Agger, Henry Winkel
20.11.1904 Holstebro
1. 2.1922 Holstebro Løve
1925,2 (2)
Horsens Svane ap.m. 7. 2.30- 1. 5.30

1930,2

Anthonisen, Gustav Erik

Navn fødselsdag og -år, -sted til farmacien, lærested medhj. eksamen (karakter til kand. eks.) Beskæftigelse Anm.	Navn fødselsdag og -år, -sted til farmacien, lærested medhj. eksamen (karakter til kand. eks.) Beskæftigelse Anm.
DFH stud. 1. 5.30- 1.11.31	DFH ass. 1. 5.32- 36*
Ruds-Vedby prov. 1.11.31- 1.12.32	Løvens kem. fabr. cand. 37*
Ordr. Ordrupvejs prov. 1. 3.33-15. 8.61	lab.forst. 46*
Ordrup Gymnasium lærer 8.61-	underdir. 48*
lektor 12.64- 1.12.71	dir. 52*
Indehaver af Hewa-laboratoriet fra 1948.	
Medl. af elevråd 30-31. Medl. af D.F.s	
hovedbest. 51-54.	
<i>Andersen (f. Johnsen), Agnete Elisabeth</i>	<i>Benzon, Knud von</i>
27.11.1900 Buerup, Sæby s.	27. 7.1906 Ribe
15. 9.1919 Østbirk, Augustenborg og	1. 2.1922 Riserup
Kalundborg	1926,2 (2)
1923,2 (2)	†17.9.1955
Odder ap.m. 1.12.24- 1. 5.30	Riserup ap.m. 1.11.26- 1. 4.29
DFH stud. 1. 5.30- 1.11.31	Esbjerg Neptun ap.m. 1. 4.29- 1. 9.29
Odder prov. 1.12.31- 1.11.34	Galten ap.m. 15. 9.29- 1. 3.30
Odder prov. 1. 1.35- 1. 4.35	DFH stud. 1. 5.30- 1.11.31
Odder prov. 1. 6.35- 1. 3.36	Børkop prov. 1. 5.32- 1. 6.35
<i>Andersen, Else Krag</i>	Vejle Svane prov. 1. 6.35- 1.10.44
4.10.1905 Tryggelev s.	Kbh. Sorte Hest prov. 1.10.44- 1. 1.47
Rudkøbing	Mariager ap. 28.10.46 (bev.)
1927,1 (1)	<i>Bjerregaard, Poul Bang</i>
Rudkøbing ap.m. 14.10.26-	24. 6.1906 Femø
DFH stud. 1. 5.30- 1.11.31	Fredericia Løve og Vejle Løve
Stat. seruminst. ass. 31-	1928,2 (1)
lab. 38	†11.8.1947
afd.l. 60	Frederiksh. Løve ap.m. 1.11.27- 1. 7.28
afd.forst. 68- 1.11.70	Kbh. Trianglen ap.m. 1.11.28- 1. 5.29
Dr. pharm. (Biological standardization of	DFH stud. 1. 5.29- 1.11.30
pertussis vaccines) 1959.	Militærhosp. ap. prov. 15. 1.32- 1. 1.36
<i>Arden, Anna Agda</i>	Nyborg Nørrevold prov. 1. 1.36- 1. 5.39
1. 1.1907 Haderslev	Århus Løve prov. 1. 5.39- 1.12.39
1. 8.1922 Hurup	Grenå prov. 1.12.39- 1. 7.44
1926,2 (2)	Helsingør Svane prov. 1. 7.44- 1. 5.45
Kbh. Trekroner ap.m. 1.11.26- 1. 5.30	Holbæk Løve prov. 1.12.45- 1. 3.46
DFH stud. 1. 5.30- 1.11.31	Kbh. Delfin prov. 1. 3.46- 1.12.46
Kbh. Trekroner prov. 1. 1.32- 1. 3.35	Helsingør Svane prov. 1.12.46-
Sindal prov. 1. 3.35- 1. 5.35	<i>Borgen, Knud Albarts</i>
Kbh. Trekroner prov. 1. 5.35- 1.11.53	21. 7.1907 Kbh.
Kastrup prov. 1.11.53- 1. 7.68	1. 9.1926 Kbh. Kong Salomon
Pens. prov.	1929,2 (l. m. u.)
<i>Barkhuus, Asta Grete</i>	Kbh. Holmbladsg. ap.m. 1.11.29- 1. 1.30
30. 1.1907 Kbh.	Kbh. Nørrebro ap.m. 1. 1.30- 1. 5.30
1. 2.1927 Kbh. Nørrebro	DFH stud. 1. 5.30- 1.11.31
1930,1 (1)	soldat 1.11.31- 1. 5.32
DFH stud. 1. 5.30- 1.11.31	DFH cand. 1. 6.32- 1.11.32
Nordisk Insulin cand. 31- 1. 2.72	A/B Leo, Hålsingb. cand. 1.11.32- 1. 6.37
Bestm. i Medicinalindustr. Farmaceut-	Kbh. Husum prov. 1. 9.37- 1. 3.38
forening 1953.	Kbh. Nørrebro prov. 1. 3.38- 2. 2.41
<i>Bennekou, Ingolf</i>	Kbh. Rosen prov. 3. 2.41- 1. 6.43
8. 2.1907 Odder	Kbh. Svane prov. 1. 6.43-15. 2.46
1.11.1926 Kolding Svane	Kbh. Rådhus prov. 15. 2.46- 1. 4.55
1930,1 (l. m. u.)	Kbh. Sydhavns ap. 22.12.54 (bev.)
†2.7.1962	Best.suppl. i Farm. Pensionsk. 1942. Be-
DFH stud. 1. 5.30- 1.11.31	st.mdl. 44-46. Fm. 53-55. Hovedbest.mdl.
Ålborg Løve prov. 1.11.31-19. 4.32	i D.F. 46. Næstfm. 47. Fm. 48-54. Mdl.
	af N.F.U.s Fælleskomité 46. Fm. 51-53.
	Mdl. af Mæglsudv. og Voldgiftsr. 47-54.
	Best.medl. i Farm. Arbejdsløshedsk. 48-

Navn fødselsdag og -år, -sted til farmacien, lærested medhj. eksamen (karakter til kand. eks.) Beskæftigelse Anm.	Navn fødselsdag og -år, -sted til farmacien, lærested medhj. eksamen (karakter til kand. eks.) Beskæftigelse Anm.
51. Retslæger. Konsul. i Ap.sager 47. Mdl. af Best. f. Farm. Lønkontor 47-54. Medl. af Komm. vedr. Apoteksvæsenet 48. Medl. af best. f. apotekervæsenets pensionsordning. 54-55. Næstm. i D.A.s Kbh. kr. 59-66.	Kbh. Dalg. Boulv. prov. 1. 5.44- 1.12.46 Århus Løve prov. 1.12.46- 1. 4.56 Ejby ap. 15.12.55 (bev.) - 1.11.71
Borre, Gunnar	
21. 6.1904 Frederiksberg 1922 Kbh. Kgl. Hof 1926,1 (2) †28.2.1961 Årup ap.m. 1. 6.26- 1. 9.27 Kalundborg Svane ap.m. 1. 9.27- 1.10.27 Island, Laugaveg Reykj. exam. 1.10.27- 1. 5.30 DFH stud. 1. 5.30- 1.11.31 Vester Skerninge prov. 1.11.31- 1. 6.36 Sakskøbing prov. 15. 6.36- 1. 8.43 Rødovre prov. 1. 8.43- 1.11.45 Kbh. Vanløse prov. 1.12.45-17. 9.59 Pens. prov.	Best.medl. i Hjelpeforen. f. farm. stud. 1930-31. Best.suppl. i D.F. Alborg-Hjør- ring kr. 34-35. Næstm. 38-40. Farm. revisor i Centralfor. af Sygek. under Hjørring Amt 41-44. D.A.s rejselegat 45. Næstm. i D.F. Århus-Randers kr. 47. Fm. 50-54. Alfr. Benzons legat for viden- skabeligt forskningsarb. 56. Rev. i D.A. Fyns kr. 61-71.
Causse, Palle Carl Valdemar	
25. 7.1906 Buenos Aires 1925 Næstved Løve og Kbh. Vesterbro 1929,2 (2) Holsted ap.m. 1. 9.29- 1. 5.30 DFH stud. 1. 5.30- 1.11.31 Næstved Løve prov. 1. 3.32- 1. 5.33 soldat 1. 5.33- 1.12.33 Næstved Løve prov. 1.12.33- 1. 8.35 Århus Svane prov. 1. 8.35- 1. 6.36 Århus Jernbane prov. 16. 6.36-16. 7.36 Fr.havn Løve prov. 1. 9.36- 1.11.42 Kbh. Sorte Hest prov. 1.11.42- 1. 6.71	Christiansen, Poul Victor 6. 6.1906 Dragstrup, Søborg s. 13. 5.1924 Esbønderup 1928,1 (1) Esbønderup ap.m. 1. 5.28- 1. 5.30 DFH stud. 1. 5.30- 1.11.31 Esbønderup prov. 1.11.31- 1.11.32 soldat 1.11.32- 1. 6.33 Esbønderup prov. 1. 6.33- 1.11.34 Charlottenlund prov. 1.11.34-
Christensen, Poul Buchardt	
23.10.1905 Kbh. 1. 8.1923 Randers Svane og Nakskov Løve 1927,1 (1) Randers Svane ap.m. 1. 6.27- 1.12.28 St. Moritz exam. 1.12.28- 1. 3.29 Randers Svane ap.m. 1. 3.29- 1. 5.30 DFH stud. 1. 5.30- 1.11.31 soldat 1.11.31- 1. 6.32 Randers Svane prov. 1. 6.32- 1.10.32 Randers Svane prov. 1. 5.33- 1. 4.49 Randers Svane ap. 19. 1.49 (bev.)	Corneliussen, Hans Christian 4.10.1906 Randers 1. 2.1923 Randers Løve 1927,1 (2) Randers Krone ap.m. 1. 5.27- 1.11.27 Randers Jernbane ap.m. 1.11.28- 1. 5.30 DFH stud. 1. 5.30- 1.11.31 Øster Vrå prov. 1.11.31- 1. 5.32 soldat 1. 5.32- 1.12.32 Hals prov. 1. 2.33- 1. 5.34 Nyk. M. Svane prov. 1. 5.34- 1.11.35 Randers Jernbane prov. 1.11.35-
Christensen, Vagn Aage	
13. 9.1906 Fredericia 15. 1.1923 Fredericia Axeltorvs 1926,2 (1) Fredericia Axelt. ap.m. 15.10.26- 1. 5.30 DFH stud. 1. 5.30- 1.11.31 Haderslev Hjørte prov. 1.11.31- Hjørring Svane prov. 1.11.32- 1. 5.44	Enemark, Kjeld 9. 3.1907 Kbh. 1. 4.1924 Kbh. Østerbro 1927,2 (1) Korsør ap.m. 1. 1.28- 1. 4.28 Island Isafjord exam. 1. 5.28- 1.10.28 Kbh. Enghave ap.m. 1. 5.29- 1. 8.29 soldat 1. 8.29- 1. 3.30 Neksø ap.m. 1. 3.30-15. 4.30 DFH stud. 1. 5.30- 1.11.31 Island, Saudarkrok best. 1.11.31- 1. 8.32 A/S Ballins sønner cand. 15. 9.32- 1. 5.33 Kbh. H. C. Ørstedts prov. 1. 5.33- 1. 7.37 Kbh. Oxford Allé prov 1. 9.37- 1. 4.39 Birkerød prov. 10. 6.39- 1. 4.57 Rødby ap. 27. 2.57 (bev.) Næstved Løve ap. 22. 1.65 (bev.) Medl. af elevråd 1930-31. Kredsvalgt repr. (Lolland-Falster kr.) i D.A. 59-65. Landsvalgt medlem af D.A.s bestyrelse

Navn fødselsdag og -år, -sted til farmacien, lærested medhj. eksamen (karakter til kand. eks.) Beskæftigelse Anm.	Navn fødselsdag og -år, -sted til farmacien, lærested medhj. eksamen (karakter til kand. eks.) Beskæftigelse Anm.
69. Medl. DAK-udvalg 66. <i>Eskjær (Hansen), Hans Jørgen</i> 5. 9.1905 Kbh. 1. 6.1926 Kbh. Sønderbro 1929,2 (1) Kbh. Sønderbro ap.m. 1.11.29- 1. 2.30 DFH stud. 1. 5.30- 1.11.31 Ålborg Svane prov. 1.12.31- 1. 7.46 Nyborg Løve prov. 1. 7.46- 1.11.55 Vestervig ap. 31. 7.55 (bev.) Viborg Sct. Mathias ap. 23.11.63 (bev.) Revisor i D.F. Ålborg-Hjørring kr. 1938 -40, næstfm. 40-46. Afdl.konsulent ved Danmarks Lægeplanteinds. 43-46. Rev. i D.A. Viborg-Thisted kr. 67.	DFH stud. 1. 5.30- 1.11.31 Esbjerg Krone prov. 1. 2.32- 1. 5.32 Gørlev prov. 1. 5.32- 1.11.32 Haderup prov. 1.12.32- 1. 4.34 Vildbjerg prov. 24. 4.34- 1. 9.34 Århus Sdr.gades prov. 1. 9.34- 1. 2.35 Kbh. Stjerne prov. 16. 3.35- 1. 5.35 Køge prov. 1. 5.35-15.10.35 Kbh. Trekroner prov. 1. 6.36- 1. 9.36 Hobro prov. 1. 3.37- 1. 8.37 Kbh. Blågårds prov. 1. 8.37- 1. 2.40 Hørsholm prov. 1. 8.40- 1.11.45 Kbh. Stjerne prov. 1.11.45-
<i>Faber, Andreas</i> 25. 8.1907 Holstebro 20. 1.1925 Holstebro Løve 1928,2 (2) soldat 1. 5.29- 1.12.29 Holstebro Løve ap.m. 1. 1.30- 1. 5.30 DFH stud. 1. 5.30- 1.11.31 Viborg Sct. Mathias prov. 1.11.31- 1. 3.33 A/S Ballins sønner driftsleder 1. 3.33- Teknolog. inst. garveriforsøgst. ing. 1. 6.62- M. Ing. F. Best.mdl. i Nord. Læder-Ke- miker For. 1951-53 & 56-58.	<i>Glymer, Harald Bernhard Sofus</i> 7. 3.1905 Gudme 1. 9.1922 Kbh. Smallegades 1926,1 (2) †17.8.1963 Kbh. Smallegades ap.m. 1. 5.26- 1.10.26 Kbh. Sct. Jakobs ap.m. 1.10.26- 1.12.26 Kbh. Sølvtorvets ap.m. 1. 1.27- 1. 5.27 Tåstrup ap.m. 1. 5.27-15. 9.28 Kbh. Istedgades ap.m. 15. 9.28- 1. 1.29 Kbh. Smallegades ap.m. 1. 1.29- 1. 5.29 Kbh. Brønshøj ap.m. 1. 5.29- 1. 5.30 DFH stud. 1. 5.30- 1.11.31 Kbh. Valby prov. 1.11.31- 1. 7.52 Farum prov. 1. 7.52-
<i>Friderichsen, Johan Ditlev</i> 19. 6.1905 Viborg 1. 8.1924 Svendborg Løve 1928,2 (2) †20.1.1973 Odense Sct. Hans ap.m. 1.11.27- 1. 5.28 Odense Ørnen ap.m. 1.11.28- 1. 5.30 DFH stud. 1. 5.30- 1.11.31 Ærøskøbing prov. 1.12.31- ap. 3. 8.33 (bev.)	<i>Goltermann, Walther Marius Thorvald</i> 8. 4.1906 Århus 1. 2.1923 Gørlev og Kbh. Vanløse 1926,2 (2) Kbh. Vanløse ap.m. 1.10.26- 1. 5.30 DFH stud. 1. 5.30- 1.11.31 Kbh. Løve prov. 1.11.31- 1. 8.35 Kbh. Vanløse prov. 1. 8.35- 1. 7.45 Rødovre prov. 1. 7.45- 1. 1.48 Kbh. Istedgades prov. 1. 1.48- 1.10.55 Mariager prov. 5.10.55- 1. 1.56 Mariager ap. 25.11.55 (bev.) Farum ap. 17. 5.61 (bev.) - 1.10.73 Rev. i statsbanepersonalets sygek. 1944.
<i>Gad, Heino Andreas Gerhard</i> 17. 4.1907 Tæbring 1. 8.1925 Slagelse Jernbane 1929,2 (2) Skælskør ap.m. 1. 1.30- 1. 5.30 DFH stud. 1. 5.30- 1.11.31 soldat 1. 2.32- 1. 9.32 Egtved prov. 1. 1.33- 1. 4.33 Kolding Sønderbro 1. 7.33- 1. 9.33 Varde prov. 1. 9.33-	<i>Gram-Hansen, Ove Beyer</i> 22. 7.1905 Tved s. 1. 9.1923 Odense Sct. Hans 1926,2 (2) †31.7.1958 Odense Sct. Hans ap.m. 1.11.26- 1. 5.27 Odense Albani ap.m. 1. 5.27- 1. 5.30 DFH stud. 1. 5.30- 1.11.31 Odense Albani prov. 12.12.31-15. 8.32 Odense Bryggergården prov. 16.12.32- <i>Gravngaard, Kaj</i> 29. 4.1904 Ringkøbing 12. 4.1923 Kbh. Svane

Navn fødselsdag og -år, -sted til farmacien, lærested medhj. eksamen (karakter til kand. eks.) Beskæftigelse Anm.	Navn fødselsdag og -år, -sted til farmacien, lærested medhj. eksamen (karakter til kand. eks.) Beskæftigelse Anm.
1927,1 (2)	kaninorganismen). Bestm. i Danmarks farm. selsk. 54-60. Danmarks farm. Selskabs guldmed. 62. Fm. f. Foren. af Industrifarm. 70.
Kbh. Steno ap.m. 1. 4.27- 1.10.27	
De danske Sukkerfabr. exam. 1. 6.28- 1. 4.30	
DFH stud. 1. 5.30- 1.11.31	
soldat 1.11.31- 1. 6.32	<i>Hansen, Hans Jørgen Eskær</i> , se <i>Eskjær</i>
Steins lab. cand. 1. 6.32- 1.10.33	<i>Hansen, Jørgen Nissen</i>
Kbh. Fr.berg Allé prov. 1.11.33- 1. 3.34	18. 6.1904 Haderslev
Kem. analyt. virksomhed, Kbh.	1. 8.1923 Haderslev Løve
<i>Groot (Madsen), Troels Kristoffer</i>	1927,2 (2)
5.11.1908 Kalundborg	†30.7.1942
1. 8.1924 Asnæs	Åbenrå ap.m. 1. 2.28- 1. 5.30
1928,1 (1)	DFH stud. 1. 5.30- 1.11.31
Kalundb. Svane ap.m. 17. 6.28- 1. 9.28	Nordborg prov. 1.11.31- 1. 3.32
Næstved Løve ap.m. 1.10.28- 1. 2.30	Haderslev Løve prov. 1.12.32- 1.11.33
DFH stud. 1. 5.30- 1.11.31	Silkeborg Ørne prov. 1. 1.34-
Uldum prov. 1.11.31- 1.11.34	<i>Hansen, Vilhelm Gottlieb</i>
Helsingør Svane prov. 1. 1.35- 1. 3.35	8. 8.1903 Jyderup
Kbh. Øresunds prov. 1. 3.35- 1. 3.36	1. 9.1921 Kbh. Trianglen
Rødby prov. 1. 7.36- 1. 8.36	1925,1 (2)
Maribo prov. 1. 1.37- 1. 4.37	Kbh. Trianglen ap.m. 1. 5.25- 1.11.28
Nykøb. F. Løve prov. 1. 4.37- 1.11.39	soldat 1.11.29- 1. 5.30
Århus Munke prov. 1.11.39- 1. 7.44	DFH stud. 1. 5.30- 1.11.31
Randers Løve prov. 21.11.44- 1.12.46	Kbh. Trianglen prov. 1.11.31- 1. 9.54
Tåstrup prov. 1.12.46- 1. 2.48	Marstal ap. 6. 7.54 (bev.)
A/S Kristoffer Madsen,	Skanderborg ap. 26. 5.65 (bev.)
Kalundborg cand. 1. 4.49- 1. 9.49	- 1. 9.73
Rødovre prov. 1. 6.50- 1. 6.58	<i>Harvig, Svend Gustav</i>
Brøndbyøster prov. 1. 6.58- 1.11.59	22. 1.1907 Års
Kbh. Vanløse prov. 1.11.59-	1. 1.1924 Farsø
<i>Gundtoft, Karl Nikolaj Sørensen</i>	1927,2 (1)
5. 8.1904 Gundtoft	Ulfborg ap.m. 1.11.27- 1. 5.30
1. 2.1924 Nykøbing M. Svane	DFH stud. 1. 5.30- 1.11.31
1927,1 (1)	soldat 2.11.31- 1. 6.32
Søborg ap.m. 1. 5.27- 1. 5.30	Silkeborg Ørne prov. 1. 6.32- 1. 1.34
DFH stud. 1. 5.30- 1.11.31	Ålborg Boulevard prov. 1. 1.34-11.10.44
Vejle Svane prov. 1.11.31- 1.12.37	Ålborg Boulevard best. 12.10.44-15. 4.45
Vejle Svane best. 1.12.37- 1. 4.38	Ålborg Boulevard prov. 16. 4.45- 1. 4.46
Vejle Svane prov. 1. 4.38- 1. 4.39	Nørresundby prov. 1. 4.46- 1. 7.46
Kbh. Sydhavns prov. 1. 1.39- 1. 4.55	Ålborg Svane prov. 1. 7.46- 1. 3.57
Koldby ap. 13.12.54 (bev.)	Holstebro Løve ap. 11. 1.57 (bev.)
Odense Bryggergården	Best.suppl. i D.F. Ålborg-Hjørring kr.
ap. 20. 8.64 (bev.)	1937-40. Rev. i D.A. Ribe-Ringkøbing
<i>Hald, Jens Gunnar</i>	kr. 64-70.
12.10.1905 Thisted	<i>Hjørt, Per</i>
1. 1.1922 Thisted Svane	23. 3.1908 Urlev
1925,2 (1)	15. 7.1924 Bramminge
Thisted Svane ap.m. 1. 5.26- 1. 5.30	1928,1 (1)
DFH stud. 1. 5.30- 1.11.31	Statsguardeinen exam. 1. 5.28- 1. 5.30
soldat 1.11.31- 1. 5.32	DFH stud. 1. 5.30- 1.11.31
Island, Laugaveg cand. 1. 7.32- 1. 9.34	Odder prov. 1.12.31-
Kbh. Borups Allé prov. 1.10.34- 1. 3.35	Tuborg driftsass. 36- 43*
Dumex A/S lab.chef 1. 3.35-	Mineralvandsfabr. Oslo
Medstifter og best.medl. af Isl. Farm.for.	driftsbest. 44- 52*
1932-34. Dr. pharm. 47 (Eliminationen	»Birra Peroni«, Rom 54*
af fenylsubstituerede alifatisk aminer i	Skand. brygmesterdiplom 1935.

Navn
fødselsdag og -år, -sted
til farmacien, lærested
medhj. eksamen (karakter til kand. eks.)
Beskæftigelse
Anm.

Navn
fødselsdag og -år, -sted
til farmacien, lærested
medhj. eksamen (karakter til kand. eks.)
Beskæftigelse
Anm.

Holm (f. Poulsen), Sofie Magdalene

28.11.1901 Nøbbølle, Ryde s.
1.10.1918 Sakskøbing
1922,1 (2)
Vesterborg ap.m. 1.11.22- 1. 5.30
DFH stud. 1. 5.30- 1.11.31
Vesterborg prov. 20. 1.33- 1. 3.36
Nakskov Nybro prov. 1. 3.36- 1. 3.44
Kbh. Øresunds prov. 1. 3.44- 1.12.61
Pens. prov. Best.suppl. i D.F. Loll.-Falsters kr. 1932, best.mdl. (kass.) 39. Revisor 40-41.
Hovgaard, Tove
22. 3.1905 Korsør
1.11.1923 Gørlev
1927,1 (1)
†8.2.1965
Gørlev ap.m. 1. 6.27- 1. 7.27
Belgien exam. 1. 8.28- 1. 7.29
Gørlev ap.m. 1. 1.30- 1. 5.30
DFH stud. 1. 5.30- 1.11.31
Nordre prov. 1. 3.32- 1.11.33
Lundby prov. 1.11.33- 1. 3.38
Farum prov. 1.10.38- 1. 4.49
Kbh. Borups Allé prov. 1. 5.49-

Ingerslev, Pia Charlotte Phister de Jermin

20. 8.1905 Århus
1. 2.1923 Tarm
1926,2 (2)
†September 1970
Tarm ap.m. 1. 1.27- 1. 5.30
DHF stud. 1. 5.30- 1.11.31
Saltum prov. 1. 4.32- 1.11.32
Vils. prov. 1.11.32- 1.11.33
Hjørring Svane prov. 1.11.33- 1. 4.35
Saltum prov. 1. 4.35- 1. 8.36
Brande prov. 1. 8.36- 1.10.58

Jakobsen, Gustav

13. 8.1906 Høver s.
1. 9.1924 Vejle St. Thomas
1927,2 (1)
†21.2.1967
Vejle St. Thomas ap.m. 1.11.27- 1. 5.30
DFH stud. 1. 5.30- 1.11.31
Odense Svane prov. 1.11.31- 1. 5.38
Nykøb. F. Svane prov. 1. 5.38- 1.11.49
Kbh. Brønshøj prov. 1.11.49- 1.12.56
Hvalsø ap. 9. 8.56 (bev.)
Medl. af elevrådet 1930-31. Farm. revisor i Centralfor. af sygekasser i Lolland-Falster amt 41-50. Best.suppl. i D.F. Lolland-Falster kr. 44. Næstfmd. 45-47.

Jensen, Anders Albert

3.11.1904 Sundby Stagstrup s.
1. 2.1923 Koldby
1926,2 (1)

Koldby ap.m. 16.12.26- 1. 5.30
DFH stud. 1. 5.30- 1.11.31
Steins lab. cand. 1.11.31- 1.11.33
Ordr. Ordrupvejs prov. 1.11.33- 1. 5.54
Brovst ap. 9. 4.54 (bev.)
- 1.11.73

Prisbelønnet besv. af D.F.s studiefonds prisopgave 1950.

Jensen (f. Kristensen), Ellen Margrethe

28. 2.1903 Ålborg
Ålborg Løve
1926,2 (2)
†31.1.1950
Ålborg Løve ap.m. 1.11.26- 1. 5.30
DFH stud. 1. 5.30- 1.11.31
Grenå prov. 1.12.31- 1. 5.32
Haverslev prov. 1. 7.32- 1. 6.35
Ålborg Budolfi prov. 1. 6.35- 1. 1.36
Ålborg Budolfi prov. 1.10.39-
Medl. af elevrådet 1930-31.

Jensen, Hans Jessen

18. 8.1907 Hellerup
1.10.1926 Kbh. Kgl. Hof
1930,1 (1)
DFH stud. 1. 5.30- 1.11.31
Middelfart prov. 34*
Galle & Jessen prok. 39*
dir. 54*

Jensen, Jens Peter

25. 9.1906 Vrensted s.
11. 1.1925 Vestervig og Vrå
1928,2 (1)
Vrå ap.m. 1.11.28- 1. 5.30
DFH stud. 1. 5.30- 1.11.31
Vrå prov. 1.11.31- 1. 7.33
Søborg prov. 1. 8.33- 1. 9.56
Holstebro Svane ap. 2. 6.56 (bev.)
Best.medl. (kass.) i D.A. Ribe-Ringkøbing kr. 1958-70.

Jensen, Kaj Albert

2.11.1908 Ejstrup s.
1. 1.1925 Hedensted og Svendborg
Sct. Nicolai
1929,1 (1)
Jels Løve ap.m. 1.10.29- 1. 5.30
DFH stud. 1. 5.30- 1.11.31
Århus Jernbane prov. 1.11.31- 1. 7.46
Århus kom. hosp. ap.
prov. 1. 7.46- 1. 2.59

Århus Sct. Clemens ap. 28.10.58 (bev.)
Belønnet besvarelse af D.A.s prisopgave 1957. Alfred Benzons legat f. vidensk. forskningsarb. 57. Eksaminator- og censor-suppl. v. ass.eks. 61.

Jessen, Valborg Johanne Kristiane

17. 3.1897 Ølgod
1. 4.1915 Ølgod

Navn fødselsdag og -år, -sted til farmacien, lærested medhj. eksamen (karakter til kand. eks.) Beskæftigelse Anm.	Navn fødselsdag og -år, -sted til farmacien, lærested medhj. eksamen (karakter til kand. eks.) Beskæftigelse Anm.
1918,2 (1)	Vamdrup prov. 1. 1.32- 1. 5.36
Tarm ap.m. 1.11.18- 1.11.19	Fredericia Løve prov. 1. 5.36- 1. 8.43
Hadsten ap.m. 1.11.19-	Vejen prov. 1. 8.43- 1. 5.45
Kbh. Fasan ap.m. 15. 7.21- 1. 5.30	Kolding Sønderbro prov. 1. 5.45- 1. 1.60
DFH stud. 1. 5.30- 1.11.31	Pens. prov.
Kbh. Fasan prov. 1.11.31- 1. 4.64	
Pens. prov.	<i>Kristensen, Ellen Margrethe, se fru Jensen</i>
<i>Johnsen, Agnete Elisabeth, se fru Andersen</i>	<i>Krogh, Anders Magnus Madsen</i>
<i>Juul (f. Moos), Dagny</i>	14. 4.1904 Ørsted
27. 7.1899 Nr. Nebel	1. 7.1921 Ørsted
1.12.1918 Thisted Svane	1925,2 (2)
1922,1 (2)	Nibe ap.m. 1. 4.27- 1. 5.30
Augustenborg ap.m. 1. 8.22- 1.11.22	DFH stud. 1. 5.30- 1.11.31
Hundborg ap.m. 1.11.22- 1. 5.30	Ørsted prov. 1.11.31- 1. 6.32
DFH stud. 1. 5.30- 1.11.31	Ørsted prov. 1. 9.32-
Borup prov. 1.11.31- 1. 5.33	<i>Lanning (f. Simonsen), Karen Kathrine</i>
Haslev prov. 1. 5.33- 1. 7.37	<i>Simony</i>
Kbh. Vaisenhus prov. 1. 7.41- 1. 8.41	11. 6.1899 Ålborg
Kbh. Vaisenhus prov. 1.12.53- 1. 1.54	1. 2.1918 Nørresundby
Kbh. Sct. Pauls prov. 21. 2.56- 1.10.66	1921,2 (2)
	†11.1.1945
	Haverslev ap.m. 1.11.21- 1. 4.22
	Horsens Løve ap.m. 1. 5.22- 1. 2.23
	Århus Munke ap.m. 1. 2.23- 1. 8.23
	Gram ap.m. 1.10.23- 1. 1.26
	Gram ap.m. 1. 1.27- 1. 2.30
	DFH stud. 1. 5.30- 1.11.31
	Gudumholm prov. 1.11.31- 1.12.34
	Terndrup prov. 1.12.34- 1. 7.36
	Ålborg Østerbro prov. 1. 8.36-
<i>Jørgensen, Henning Nobel, se Nobel-Jørgensen</i>	<i>Laursen (f. Pedersen), Marie Margrethe</i>
<i>Jørgensen, Olaf Gundorph</i>	<i>Fog</i>
15.11.1905 Kvols	3. 7.1908 Merløse s.
1. 2.1922 Svendborg Sct. Nicolai	1. 2.1925 Holbæk Elefant
1925,2 (2)	1928,2 (1)
Svendborg Sct. Nicolai	DFH stud. 1. 5.30- 1.11.31
ap.m. 1.11.25- 1. 8.27	Skærbæk prov. 32- 33*
Marstal ap.m. 1. 8.27- 1. 6.28	Holbæk amtssygehus ap. prov. 34- 39*
Rødby ap.m. 1.11.28- 1. 5.29	Ringsted prov. 40*
soldat 3. 5.29- 4.12.29	<i>Laursen, Niels Charles Anker Jacob</i>
Herning Løve ap.m. 1. 2.30- 1. 5.30	28. 9.1908 Bjerringbro
DFH stud. 1. 5.30- 1.11.31	1. 1.1925 Århus Løve
Horsens Løve prov. 1.11.31- 1. 3.46	1928,2 (1)
Silkeborg Svane prov. 1. 3.46- 1. 1.58	Århus Løve ap.m. 1.11.28- 1. 5.30
Mariager prov. 1. 1.58- 1. 8.59	DFH stud. 1. 5.30- 1.11.31
Randers Løve prov. 1. 8.59- 1.10.60	Århus Sct. Clemens prov. 1.11.31- 1. 1.46
Horsens Sdr.gades prov. 1.10.60- 1. 1.73	Århus Løve prov. 1. 1.46-15. 8.58
<i>Kietz, Helga</i>	Bøvlingbjerg ap. 4. 7.58 (bev.)
29. 6.1904 Frederikssund	Udg. formelsamlingen »Danske farma-
Lyngby	kopeer 1923-51«.
1926,2 (1)	<i>Lehnsted, Arne Bang</i>
†17.3.1948	19. 1.1908 Kbh.
Finseninst. ass. 33*	1. 2.1927 Køge
<i>Knudsen (f. Sørensen), Frida Victoria</i>	1930,1 (1)
14. 7.1905 Egebjerg, Ejising s.	
1. 8.1923 Vinderup	
1927,1 (1)	
Skanderborg ap.m. 1. 7.27- 1. 9.27	
Vinderup ap.m. 1. 1.28- 1. 5.30	
DFH stud. 1. 5.30- 1.11.31	

Navn fødselsdag og -år, -sted til farmacien, lærested medhj. eksamen (karakter til kand. eks.) Beskæftigelse Anm.	Navn fødselsdag og -år, -sted til farmacien, lærested medhj. eksamen (karakter til kand. eks.) Beskæftigelse Anm.
DFH stud. 1. 5.30- 1.11.31	Randers Løve ap.m. 1. 8.28- 1. 5.30
Kbh. Enghave prov. 1.11.31- 1. 4.58	DFH stud. 1. 5.30- 1.11.31
Vojens ap. 8. 1.58 (bev.)	Nykøb. M. Svane prov. 1.11.31- 1. 1.33
<i>Lund, Sigurd</i>	Randers Løve prov. 1. 1.33- 1. 1.39
7.10.1905 Kjellerup	Randers Sønderbro prov. 1. 1.39- 1. 7.72
1. 2.1922 Kjellerup	Pens. prov.
1925,2 (1)	<i>Melchiorsen, Poul</i>
Kjellerup ap.m. 1.11.25- 1. 2.29	1. 7.1898 Grindsted
Odense Svane ap.m. 5. 2.29- 1. 4.29	1. 2.1926 Kbh. Trianglen
Århus Marselisb. ap.m. 1. 4.29- 1. 5.30	1929,2 (2)
DFH stud. 1. 5.30- 1.11.31	DFH stud. 1. 5.30- 1.11.31
Århus Marselisb. prov. 1.11.31- 1.11.55	Tåstrup prov. 1. 5.32- 1. 6.37
Uldum ap. 20. 9.55 (bev.)	Kbh. Trekroner prov. 1.11.43- 1. 7.58
Rev. i D.F. Århus-Randers kr. 1942-54.	Pens. prov.
<i>Lunding, Carl Christian Aage Hansen</i>	
19.11.1904 Odense	
1. 5.1926 Odense Sct. Hans	<i>Moos, Dagny, se fru Juul</i>
1929,2 (2)	
Odense Sct. Hans ap.m. 1.11.29- 1. 5.30	<i>Mortensen, Arne</i>
DFH stud. 1. 5.30- 1.11.31	12. 2.1905 Helsingør
Odense Sct. Hans prov. 1.11.31- 1. 1.72	1. 4.1924 Kbh. Ægirs
Pens. prov.	1927,2 (2)
<i>Madsen, Gudrun</i>	soldat 1. 2.28- 1. 9.28
18. 9.1904 V. Kippinge	Odense Svane ap.m. 23. 9.28- 1. 5.29
1. 2.1924 Neksø	Ålborg Budolfi ap.m. 1. 5.29- 1. 8.29
1928,2 (1)	Odense Sct. Hans ap.m. 1. 8.29- 1.11.29
Højer ap.m. 1. 9.29- 1. 5.30	Kbh. Fasan ap.m. 1.11.29- 1. 5.30
DFH stud. 1. 5.30- 1.11.31	DFH stud. 1. 5.30- 1.11.31
Odder prov. 1.12.31- 1. 5.32	Kbh. Sølvtorvets prov. 1. 1.32- 1. 5.32
Gesten prov. 1. 8.32- 1. 5.33	Kbh. Borups Allé prov. 1. 5.32- 1. 9.32
Hundborg prov. 1. 9.33- 1. 6.34	Danigefaa cand. 33- 47*
Neksø prov. 1. 9.34- 1. 6.44	Akifarma A/S cand. 50*
Borup prov. 1. 6.44- 1. 6.45	dir. 54*
Ringsted Løve prov. 1. 6.45- 1.11.45	Bayer Farma dir. 69
Rønne St. Torvs prov. 1.11.45- 1. 1.47	<i>Møller, Kai Vilstrup</i>
Holbæk hosp. ap. prov. 1. 1.47- 1. 7.72	25. 4.1905 Borre s., Østmøn
Pens. prov.	1. 2.1924 Næstved Svane og Stege
<i>Madsen, Peter Brøndum</i>	1927,2 (1)
5. 2.1905 Grønbæk	Ringsted Løve ap.m. 1.11.28-15. 4.30
1. 8.1923 Køge	DFH stud. 1. 5.30- 1.11.31
1926,2 (1)	Ålborg Østerbro prov. 1.11.31- 1. 3.36
†2.7.1963	Stege prov. 1. 3.36- 1. 7.41
Århus Munke ap.m. 1. 2.27- 1. 5.30	Næstved Svane prov. 1. 7.41- 1. 6.48
DFH stud. 1. 5.30- 1.11.31	Haslev prov. 1. 6.48- 1. 3.55
Bjerringbro prov. 1. 5.32- 1.12.45	Brønderslev prov. 1. 3.55- 1. 5.56
Viborg Svane prov. 1.12.45-12.10.61	Kbh. Brønshøj prov. 1. 5.56- 1. 9.56
	Kbh. Aboulevard. prov. 1. 9.56- 1. 7.60
	Lemvig prov. 1. 7.60-
	Fmd. i D.F., Sjæll. kr. 1948-54. Best- mdl. i D.F. Sjæll. kr.s laborantklub 47- 54. Hovedbestm. D.F.55-70.
<i>Madsen, Troels Kristoffer, se Groot</i>	<i>Nielsen, Alfred Asger</i>
	19. 1.1900 Kbh.
<i>Mandrup-Møller, Peer Asger</i>	1. 8.1927 Skibby og Frederikssund
15.11.1904 Tjæreby	1929,2 (1)
1.10.1921 Randers Løve	†16.9.1971
1925,2 (1)	Frederikssund ap.m. 1.11.29- 1. 5.30
Randers Løve ap.m. 1.11.25- 1. 2.26	
Randers Løve ap.m. 1. 5.26- 1. 1.27	
Randers Løve ap.m. 1. 5.27- 1. 5.28	

Navn fødselsdag og -år, -sted til farmacien, lærested medhj. eksamen (karakter til kand. eks.) Beskæftigelse Anm.	Navn fødselsdag og -år, -sted til farmacien, lærested medhj. eksamen (karakter til kand. eks.) Beskæftigelse Anm.
DFH stud. 1. 5.30- 1.11.31	Kbh. Sct. Jacobs ap.m. 1. 1.30- 1. 2.30
Frederikssund prov. 1. 8.32- 1. 7.39	Kbh. Østerfælled ap.m. 1. 2.30- 1. 5.30
ap. 6. 7.39 (bev.)	DFH stud. 1. 5.30- 1.11.31
Cand. polyt. Sekr. i D.A. ndr. sj. kr. 1948-56.	soldat 1.11.31- 1. 6.32
<i>Nobel-Jørgensen (Jørgensen), Henning</i>	Odense Bryggergården prov. 16.11.32- 1. 7.38
30. 5.1905 Fuglsø, Udbynedre s.	Kbh. Vanløse prov. 3. 9.38- 1. 9.39
1. 1.1923 Hørsholm	Kbh. Rosen prov. 1.11.39- 1.10.46
1926,2 (2)	Kbh. Øregård prov. 1. 8.47- 1. 1.50
Sønderborg Løve ap.m. 1. 2.27- 1. 9.28	Ebeltoft prov. 1. 1.50-
Haderslev Hjorte ap.m. 1. 9.28- 1. 5.30	Fm. for elevrådet 1930-31.
DFH stud. 1. 5.30- 1.11.31	<i>Poulsen, Sofie Magdalene, se fru Holm</i>
Hjørring Svane prov. 1.11.31-15. 4.33	<i>Pretzmann, Johanne</i>
Randers Sdr.bro prov. 15. 4.33- 1. 1.39	7. 1.1902 Vokslev s.
Dumex A/S lægebesøger 1. 1.39- 1.10.72	1. 5.1920 Uldum
<i>Pedersen, Jens Hoxer Kjeldsen</i>	1924,1 (1)
27 3.1904 Fjerritslev	†Maj 1933
1.11.1920 Brovst	Århus Sdr.gades ap.m. 1. 1.27- 1. 5.30
1924,1 (2)	DFH stud. 1. 5.30- 1.11.31
†18.7.1932	Broager prov. -15. 2.32
Gørding ap.m. 1. 4.24- 1.11.25	<i>Rasmussen, Elisabeth</i>
Slagelse ap.m. 1.11.25- 1. 2.26	23. 6.1905 Vordingborg
Broager ap.m. 1. 2.26- 1. 8.26	1. 2.1923 Vordingborg
Lemvig ap.m. 1. 6.27- 1.11.28	1926,2 (2)
Næstved Svane ap.m. 1. 1.29- 1. 5.30	Nakskov Løve ap.m. 15. 1.27- 1. 4.27
DFH stud. 1. 5.30- 1.11.31	Maribo ap.m. 1. 4.27- 1. 5.30
Saltum prov. 1.11.31- 1. 4.32	DFH stud. 1. 5.30- 1.11.31
<i>Pedersen, Marie Margrethe Fog, se fru Laursen</i>	Nykøbing F. Svane prov. 1. 6.32- 1. 9.32
<i>Pedersen, Ole Sandvad</i>	Maribo prov. 1. 2.34-10. 1.61
28.11.1906 Kbh.	Sakskøbing prov. 4. 9.61- 1.12.61
16. 9.1924 Kbh. Valby	Vesterborg prov. 1.12.61- 1. 5.62
1928,2 (2)	Rødby prov. 1.11.63- 1.11.64
†4.7.1953	Pens. prov.
Kbh. Valby ap.m. 1.11.28-19. 9.29	<i>Rasmussen, Henning Mackeprang</i>
Kbh. Nørrebro ap.m. 19. 9.29- 1. 5.30	12. 7.1906 Skanderup s.
DFH stud. 1. 5.30- 1.11.31	1. 8.1922 Århus Sct. Clemens
Søborg prov. 1.11.31- 1. 3.38	1926,2 (1)
Kbh. Tagensvej prov. 1. 3.38-	†23.11.1963
Revisorsuppl. i D.F. 1938, revisor 41-51.	Århus Sct. Clemens
Best.mdl. 42. Næstfm. 45. Fm. 50.	ap.m. 1.11.26- 1. 5.27
Repr.suppl. i Det pharmaceutiske Under-	Give ap.m. 1. 5.27- 1.10.27
støttelsesselskab 51.	Assens ap.m. 1.10.27- 1. 5.30
<i>Petersen, Inge Vanda Thekla Edel Sick, se Sick-Petersen</i>	DFH stud. 1. 5.30- 1.11.31
<i>Piper, Preben Christoph</i>	Randers Sønderbro prov. 1. 4.32- 1. 1.33
6. 4.1904 Kbh.	Hjørring Løve prov. 1. 5.33- 1. 9.34
Kbh. Sundby	Ribe prov. 1. 9.34- 1. 8.44
1928,1 (1)	Silkeborg Svane prov. 1. 8.44-
†21.12.1953	<i>Rasmussen, Poul Winkler</i>
Kbh. Sundby ap.m. 1.11.28- 1. 1.30	11. 6.1905 Randers
	1.10.1922 Kbh. Frihavns
	1926,1 (1)
	Kbh. Frihavns ap.m. 15. 8.26- 1.10.28
	Kbh. Sct. Stefans ap.m. 1. 1.29- 1. 4.29
	Riserup ap.m. 7. 4.29- 1. 5.30
	DFH stud. 1. 5.30- 1.11.31

Navn fødselsdag og -år, -sted til farmacien, lærested medhj. eksamen (karakter til kand. eks.) Beskæftigelse Anm.	Navn fødselsdag og -år, -sted til farmacien, lærested medhj. eksamen (karakter til kand. eks.) Beskæftigelse Anm.
Åbenrå Løve prov. 1. 2.32- 1.11.35	<i>Simonsen, Karen Kathrine Simony,</i> se fru <i>Lanning</i>
Tårnby prov. 1.11.35- 1. 6.46	<i>Staggemeier, Otto Mogens</i>
Sønderborg Løve prov. 1. 6.46- 1. 4.49	1. 7.1902 Fåborg
Haderslev Hjørte prov. 1. 4.49- 1. 5.52	1. 8.1926 Børkop, Fåborg og Kbh. Løve 1929,2 (1)
Sønderborg Jernb. prov. 1. 5.52- 1. 8.63	DFH stud. 1. 5.30- 1.11.31
Ringsted prov. 1. 8.63-	Fr.berg hosp. ap. prov. 31-
<i>Ruder, Erik</i>	K.V.L. forsøgslab. cand. - 34
3.11.1904 Nr. Vedby	Steins lab. cand. 34- 36
11. 1.1922 Nykøbing F. Løve	F.D.B., Kbh. kem. 36- 1. 6.69
1925,2 (1)	<i>Stahl, Poul Bernhard</i>
†5.3.1963	28. 4.1905 Slagelse
Nykøbing F. Løve ap.m. 1.11.25- 1. 2.28	1. 9.1922 Slagelse Svane
soldat 2. 2.28-31. 8.28	1927,1 (2)
Nykøbing F. Løve ap.m. 1. 9.28- 1. 5.30	†8.8.1959
DFH stud. 1. 5.30- 1.11.31	soldat 1. 8.27- 1. 2.28
Insulinlaboratoriet cand. 1.11.31- 1. 2.36	Sakskøbing ap.m. 9.10.28-15. 4.30
Roskilde Svane prov. 1. 2.36- 1. 7.53	DFH stud. 1. 5.30- 1.11.31
Riserup ap. 19. 5.53 (bev.)	Vils prov. 21.11.31- 1. 9.32
Nykøbing F. Svane ap. 9. 2.62 (bev.)	Slagelse Svane prov. 1. 9.32- 1.11.37
Fm. f. D.F. Sjæll. kr.' Laborantklub 1947	Nykøbing F. Svane prov. 1.11.37- 1. 3.38
-53. Sekr. i D.A. Lolland-Falsters kr. 57.	Søborg prov. 1. 3.38- 1.11.49
<i>Schow, Henning Peder</i>	Sakskøbing prov. 1.11.49-
21. 3.1907 Fredericia	<i>Sundsvold, Olav Erling</i>
1. 8.1924 Fredericia Axeltorvs	19. 4.1906 Frederiksberg
1928,1 (1)	1. 9.1922 Nyborg Løve
Kbh. Løve ap.m. 1. 7.28- 1. 5.30	1926,1 (1)
DFH stud. 1. 5.30- 1.11.31	Kbh. Sdr. Boulv. ap.m. 7. 6.26- 1. 8.26
soldat 1.11.31- 1. 6.32	Charlottenlund ap.m. 10. 8.26-10.10.26
Middelfart prov. 1. 9.32- 1. 4.34	St. Heddinge ap.m. 1.12.26- 1. 3.27
Kolding Sønderbro prov. 1. 4.34- 1. 4.49	St. Heddinge ap.m. 1. 4.27- 1. 5.27
Kbh. Vesterbro prov. 1. 4.49- 1. 5.57	Odder ap.m. 1. 5.27- 1.11.28
Hallund ap. 16. 3.57 (bev.)	Charlottenlund ap.m. 1. 2.28- 1. 5.28
Best.suppl. i D.F. Horsens-Vejle kr. 1935.	Kbh. Østerbro ap.m. 1. 5.28- 1. 3.30
Næstfm. 36. Fm. 37-49. Næstfm. i D.A.s	Kbh. Stjerne ap.m. 1. 3.30- 1. 5.30
Ålborg-Hjørring kr. 68.	DFH stud. 1. 5.30- 1.11.31
<i>Sick, Tage Paul Vilhelm</i>	Kbh. Stjerne prov. 1.11.31- 1. 6.35
25. 4.1906 Frederiksberg	Kbh. Falken prov. 1. 6.35- 1. 7.37
1. 9.1925 Kbh. Vaisenhus	Kbh. Sct. Stefans prov. 1. 7.37- 1. 5.40
1928,2 (1)	Kbh. Kgl. Hof prov. 1. 5.40- 1. 5.49
Kbh. Sønderbro ap.m. 1.11.28- 1. 5.30	Kbh. Enghave prov. 1. 5.49- 1. 7.56
DFH stud. 1. 5.30- 1.11.31	Esbønderup ap. 4. 4.56 (bev.)
Kbh. Kultorvets prov 1.12.31- 1. 6.56	Best.suppl. i D.F. Kbh. kr. 1946. Kasserer
Gram ap. 19. 4.56 (bev.)	47. Næstfm. 49. Fm. 52-55. Rev. i D.A.
Repr.suppl. Ph. U. S. 1948-52. Repr.	ndr. sj. kr. 61-70.
smst. 52-56.	<i>Sørensen, Frida Victoria,</i> se fru <i>Knudsen</i>
<i>Sick-Petersen (Petersen), Inga Vanda</i>	<i>Thomsen, Metha Kirstine</i>
<i>Thekla Edel</i>	13. 5.1905 Særløse s.
11. 9.1906 Kbh.	1. 8.1922 Roskilde Dom
1. 8.1926 Kbh. Archiv	1926,2 (1)
1929,1 (2)	†13.7.1968
Kbh. Archiv ap.m. 1.11.29- 1. 5.30	Roskilde Dom ap.m. 1.11.26- 1. 4.30
DFH stud. 1. 5.30- 1.11.31	
Kbh. Archiv prov. 4. 1.32- 1. 9.49	
Roskilde Dom prov. 1.12.49- 1. 3.61	
Pens. prov.	

Navn fødselsdag og -år, -sted til farmacien, lærested medhj. eksamen (karakter til kand. eks.) Beskæftigelse Anm.	Navn fødselsdag og -år, -sted til farmacien, lærested medhj. eksamen (karakter til kand. eks.) Beskæftigelse Anm.
DFH stud. 1. 5.30- 1.11.31	Ingolf cand. 34- 1. 9.35
Haderup prov. 1. 5.32- 1.12.32	Årup prov. 28.10.35- 1. 6.40
Ruds-Vedby prov. 1.12.32- 1. 5.35	Århus Sct. Clem. prov. 1. 6.40- 1.10.42
Roskilde Dom prov. 1.10.35- 1. 4.48	Odense Sct. Hans prov 1.10.42- 1. 9.72
best. 1. 4.48- 1.12.51	Medst. af Islands Farmaceutforen. 1932.
prov. 1.12.51- 1. 4.55	<i>Wiwel, Knud</i>
Præstø ap. 22.12.54 (bev.)	25. 1.1910 Neksø
Mdl. af D.F.s hovedbest. 1942-48. Mdl.	1. 8.1925 Hjørring Løve
af best. f. Farm. Lønkont. 44-46.	1929,2 (2)
<i>Thygesen, Anna Kirstine Baunsgaard,</i>	Nakskov Løve ap.m. 18.11.29- 1. 5.30
se fru <i>Warrern</i>	DFH stud. 1. 5.30- 1.11.31
<i>Thøgersen, Ivar Christian Lyhne</i>	soldat 2.11.31-30. 5.32
11. 6.1905 Heltborg s.	Island, Reykjav. cand. 15. 6.32- 1.10.33
15. 9.1923 Kbh. Holmbladsgade	Sønderborg Jernb. prov. 1.12.33- 1. 1.66
1927,1 (2)	Løgumkloster prov. 1. 1.66-
†18.8.1967	<i>Worm, Else</i>
Kbh. Steno ap.m. 1. 5.27- 1. 5.30	6.12.1906 Svendborg
DFH stud. 1. 5.30- 1.11.31	1. 8.1925 Bjerringbro og Terndrup
Kbh. Steno prov. 1.11.31-19. 3.32	1928,1 (1)
Kbh. Frihavns prov. 1. 9.32- 1. 1.36	Terndrup ap.m. 1. 5.28- 1. 5.30
Kbh. Steno prov. 1. 1.36-	DFH stud. 1. 5.30- 1.11.31
<i>Topp, Christian Eriksen</i>	Terndrup prov. 1. 5.32- 1.10.34
29. 5.1905 Thisted	Nordisk Insulin cand. 35*
Thisted Løve	
1925,2 (2)	
†30.8.1950	
Viborg Løve ap.m. 10. 2.26- 1. 5.30	1932,1
DFH stud. 1. 5.30- 1.11.31	<i>Bang, Ole</i>
Ribe prov. 1.11.31- 1. 9.34	23. 3.1905 Århus
Guayaquil, Ecuador	1. 8.1922 Toftlund og Århus Sct. Pauls
cand. 35- 37*	1926,2 (2)
Ølgod prov. 1. 2.38- 1. 5.39	†20.11.1969
Slagelse Svane prov. 1. 5.39- 1.11.42	DFH stud. 1. 5.30- 1. 5.32
Hovedgård prov. 1.11.42- 1. 5.43	Island, Saudarkrok ap. 32- 69
Brædstrup prov. 1. 5.43- 1. 6.46	<i>Poulsen, Sven Aage</i>
Svendborg Sct. Nicolai	29.10.1907 Hillerød
prov. 1. 6.46- 1. 9.49	3. 1.1925 Lemvig
Farsø prov. 1. 9.49-	1928,2 (1)
<i>Warrern (f. Thygesen), Anna Kirstine</i>	Lemvig ap.m. 1. 1.29- 1. 5.30
<i>Baunsgaard, se 1932,1</i>	DFH stud. 1. 5.30- 1. 5.32
<i>Wiwel, Jørgen</i>	Esbjerg Krone prov. 1. 5.32- 1. 5.33
10. 1.1905 Odense	soldat 1. 5.33- 1.12.33
1. 2.1922 Brovst	Esbjerg Krone prov. 1.12.33- 1.12.35
1925,2 (2)	Kbh. Sorte Hest proc. 1. 2.36- 1. 3.36
Randers Svane ap.m. 1.11.25- 1. 4.26	Charlottenlund prov. 1. 5.36- 1.11.57
Bjerringbro ap.m. 1. 4.26- 1. 8.26	Skørping ap. 3. 9.57 (bev.)
Mariager ap.m. 1.11.26- 1. 2.27	<i>Thygesen, Anna Kirstine Baunsgaard,</i>
Kbh. St. Vibensh. ap.m. 1. 2.27- 1. 5.28	se fru <i>Warrern</i>
soldat 1. 5.28- 1.12.28	<i>Warrern (f. Thygesen), Anna Kirstine</i>
Nyborg Nørrev. ap.m. 15.12.28- 1. 5.30	<i>Baunsgaard</i>
DFH stud. 1. 5.30- 1.11.31	26.11.1907 Kbh.
Island Laugaveg cand. 1.11.31- 34	

Navn
fødselsdag og -år, -sted
til farmacien, lærested
medhj. eksamen (karakter til kand. eks.)
Beskæftigelse
Anm.

Navn
fødselsdag og -år, -sted
til farmacien, lærested
medhj. eksamen (karakter til kand. eks.)
Beskæftigelse
Anm.

1. 3.1926 Hvidbjerg og Kbh. Enghave
1929,2 (1)
DFH stud. 1. 5.30- 1. 5.32
Kbh. Enghave prov. 12. 6.33- 1. 9.33
Kbh. Daig. Boulv. prov. 1.12.33- 1.12.39
Hornbæk prov. 1.12.39- 1. 4.48
Birkerød prov. 1. 5.48- 1. 8.60
Kastrup prov. 1. 8.60- 1.11.60
Kbh. Krone prov. 1.11.60- 1. 7.69
Pens. prov.

1933,2

Ahnfeldt-Møllerup (f. Bretting), Ketty

Aslaug

26.11.1908 Hadsund

1. 9.1927 Kbh. Amagerbro

1930,2 (1)

Vinderup ap.m. 1. 1.31- 1. 9.31

Gislev ap.m. 7. 9.31- 1.10.31

Vester Skerninge ap.m. 1.10.31- 1.11.31

DFH stud. 1.11.31- 1.11.33

Rigshosp. ap. prov. 35*

Ferrosan A/S cand. 36- 40*

Ahnfeldt-Møllerup, Niels Børge

30. 4.1909 Kbh.

1. 9.1927 Århus Trøjborg

1930,2 (1)

DFH stud. 1.11.31- 1.11.33

Tuborg brygm. 39- 40*

Nykøb. F. Bryghus dir. 40- 47*

Anton Petersen &

Henius A/S u.dir. 54*

Medl. af elevråd 1932-33. Skand. Bryg-

mester-eksamen 38.

Andersen, Anna Ida Helene, se fru Kjems

Andersen, Poul Dettloff, se Dettloff

Arnø, Paul Nørreby

28.12.1906 Kbh.

1.11.1926 Kbh. Svane

1930,1 (1)

Søborg ap.m. 1. 5.30- 1.11.31

DFH stud. 1.11.31- 1.11.33

Fredensborg prov. 1.12.33- 1.11.35

Kbh. Sct. Johs. prov. 1.11.35- 1. 5.66

Kbh. Dyveke prov. 1. 5.66-

Bjørn-Jensen, Alexis

19. 5.1906 Herning

1. 4.1927 Løgstør og Ålborg Svane

1930,1 (2)

DFH stud. 1.11.31- 1.11.33

Skive Svane prov. 34*

Århus Kommunehosp ap.

prov. 35*

Løgstør best. 36*

Løgstør ap. 6. 7.36 (bev.)

- 1. 7.68

Bretting, Ketty Aslaug, se fru Ahnfeldt-Møllerup

Brøchner-Nielsen, Svend Emil

15. 5.1907 Aulum s.

1. 8.1924 Randers Svane

1928,2 (2)

Randers Svane ap.m. 1.12.28- 1. 2.31

soldat 1. 2.31- 1. 9.31

DFH stud. 1.11.31- 1.11.33

Skive Løve prov. 1.11.33-

Næstfm. i D.F. Viborg-Skive kr. 1947-

55. Fm. 58-70. Medicinalrevisor v. Skive

kommune 52. Farm. rev. v. centralforen.

af sygekasser i Viborg amt 55.

Christensen, Anders Dencker

18.10.1906 Varde

1. 7.1925 Øster Vrå og Vordingborg

1929,2 (1)

Øster Vrå ap.m. 1.11.29- 1.11.31

DFH stud. 1.11.31- 1.11.33

Herning Østerg. prov. 10. 6.34- 1. 1.40

Hjørring Løve prov. 1. 1.40- 1.11.56

Samsø ap. 10.10.56 (bev.)

Randers Jernbane ap. 18. 1.62 (bev.)

Næstfm. f. D.F. Ålborg-Hjørring kr. 1949-

50. Fm. 50-55. Fm. i D.A. Århus-Ran-

dersg. kr. 65-71.

Cour, Martha Dornonville de la

15. 6.1904 Lyngby

24. 5.1924 Sorø og Horsens Løve

1928,1 (2)

†12.6.1968

Kbh. Brønshøj ap.m. 1. 6.28- 1. 8.28

Nykøbing S. ap.m. 1. 8.28- 1.11.31

DFH stud. 1.11.31- 1.11.33

Dalum prov. 1. 1.42- 1. 3.46

Odense Sct. Knuds prov. 1. 3.46- 1.11.46

Frederiksborg prov. 1.11.46- 1. 8.56

Ruds-Vedby prov. 1. 8.56- 1. 3.59

Præstø prov. 1. 3.59- 1.10.61

Tårnbæk prov. 1.10.61-

Damborg, Olaf

13.12.1908 Daugaard s.

1. 8.1926 Middelfart og Vejle Løve

1929,2 (1)

Vejle Løve ap.m. 1.11.29- 1.11.31

DFH stud. 1.11.31- 1.11.33

Navn fødselsdag og -år, -sted til farmacien, lærested medhj. eksamen (karakter til kand. eks.) Beskæftigelse Anm.	Navn fødselsdag og -år, -sted til farmacien, lærested medhj. eksamen (karakter til kand. eks.) Beskæftigelse Anm.
Jels Løve prov. 1.11.33- 1.11.35	Samsø ap.m. 15.10.30- 1.12.30
Holstebro Løve prov. 1.11.35- 1.11.39	Odense Sct. Hans ap.m. 1.12.30- 1.11.31
Vejlø Svane prov. 1.11.39- 1. 2.59	DFH stud. 1.11.31- 1.11.33
Skagen ap. 20.10.58 (bev.)	Kbh. Svane prov. 1.11.33- 1.10.36
Eksaminator- og censorsuppl. v. disciplin- og ass.eks. 1961.	Helsingør Svane prov. 1.12.63- 1. 2.64
<i>Dettloff (Andersen), Poul</i>	Slagelse Jernb. prov. 1. 2.64- 1.10.64
13. 7.1908 Kbh.	Kbh. Østerbro prov. 1. 8.65- 1. 8.67
30.12.1928 Lyngby Svane	Kbh. Blågård prov. 24. 6.68-12. 8.68
1931,1 (1)	Esbønderup prov. 1. 1.69- 1.10.69
†24.7.1968	<i>Elm, Magda Larsen</i>
Kbh. Løve ap.m. 1. 5.31- 1.11.31	19.10.1906 Særslev s.
DFH stud. 1.11.31- 1.11.33	1.10.1923 Snertinge
V. Steins lab. cand. 1.11.33- 1. 3.34	1927,1 (1)
Kbh. Løve prov. 1. 3.34- 1. 6.35	Snertinge ap.m. 1. 5.27- 1. 8.28
Island Reykjavik prov. 1. 6.35- 1. 6.38	Frederikssund ap.m. 15.10.28-15.12.28
Fakse prov. 1. 8.38- 1. 3.39	Snertinge ap.m. 1. 1.29- 1. 5.29
Kbh. Rosen prov. 1. 3.39- 1. 1.46	Borup ap.m. 1. 6.29- 1. 7.29
Højer prov. 1. 1.46- 1. 1.48	Frederikssund ap.m. 1.11.29- 1. 9.30
Balling prov. 1. 1.48- 1. 9.58	Samsø ap.m. 15. 9.30-15. 7.31
Tårnbæk ap. 4. 7.58 (bev.)	Frederikssund ap.m. 15. 7.31- 1. 9.31
Lærer ved danske apoteksdefektricers fagkursus i Skive 1950-52.	DFH stud. 1.11.31- 1.11.33
<i>Duch, Erik Laurits</i>	Hammershøj prov. 20. 2.34- 1. 7.35
28. 4.1907 Odense	Frederikssund prov. 1. 8.35- 1. 9.35
1. 2.1924 Odense Løve	St. Heddinge prov. 1. 9.35- 1. 1.42
1927,2 (1)	Snertinge prov. 1. 1.42- 1. 2.46
Odense Løve ap.m. 1.11.27- 1. 8.28	Holbæk Elefant prov. 1. 2.46- 1.11.46
soldat 1. 8.28- 1. 3.29	Snertinge prov. 1.11.46- 1. 9.70
Nyborg Løve ap.m. 1. 3.29- 1. 4.29	Pens. prov.
DFH stud. 1.11.31- 1.11.33	<i>Fabricius, Arne Ipsen</i>
Odense Løve prov. 1.11.33- 1. 5.34	14.12.1908 Frederiksberg
Odense sygehusap. prov. 1. 3.39- 1. 2.50	1. 8.1924 Skanderborg
sygehus-ap. 1. 2.50	1928,2 (1)
Nørresundby ap. 11. 2.57 (bev.)	Skanderborg ap.m. 1. 1.29- 1. 5.31
Medl. af elevråd 1932-33. Bestm. i Hjforen. f. farm. stud. 32-33. Form. for »Danmarks frivillige Bloddonorkorps«	DFH stud. 1.11.31- 1.11.33
Odense afd. 53-57. Best.medl. i Lauritz Duch A/S, Odense.	Nykøb. F. Løve prov. 1.11.33- 1.11.37
<i>Duch (f. Thorkilsen), Frederikke Lund</i>	Kbh. Svane prov. 1. 4.37- 1. 2.46
27. 5.1902 Skibet	Stege prov. 1. 2.46- 1. 4.59
8.1918 Sønderbø	Korsør prov. 1. 4.59-
1922,1 (1)	<i>Frøgerslev, Tage Pagh</i>
DFH stud. 1.11.31- 1.11.33	14. 1.1908 Hammel
Sekr. i elevråd 1932-33.	13. 9.1927 Kbh. Trianglen
<i>Eigaard, Jean Anders Henrik</i>	1930,2 (1)
5. 2.1907 Kbh.	Kbh. Trianglen ap.m. 1.11.30- 1.11.31
1.11.1923 Kbh. Kgl. Fred. Hosp.	DFH stud. 1.11.31- 1.11.33
1927,2 (2)	Kbh. Blågårds prov. 1.11.33- 1.10.36
†14.2.1971	Kbh. Frederiks. prov. 1. 4.37- 1.11.38
K. V. Tjellesen exam. 1.11.27- 1. 3.28	Gentofte prov. 1.11.38- 1. 1.42
I. S. Lassen exam. 1. 3.28- 1.12.28	Kbh. Frederiks. prov. 1. 2.42- 1.11.47
soldat 1. 2.29- 1.11.29	Skibby prov. 1.11.47- 1. 3.58
Nykøbing F. Løve ap.m. 1. 2.30- 1. 4.30	Hundborg ap. 8. 1.58 (bev.)
Kalundborg Svane ap.m. 1. 5.30- 1.11.30	Haderslev Hjorte ap. 7. 7.66 (bev.)
	Best.mdl. i Farm. Læseselskab 1938.
	<i>Funch, Michael Frederik</i>
	29.10.1907 Næstved
	1. 1.1928 Videbæk
	1931,1 (1)

Navn fødselsdag og -år, -sted til farmacien, lærested medhj. eksamen (karakter til kand. eks.) Beskæftigelse Anm.	Navn fødselsdag og -år, -sted til farmacien, lærested medhj. eksamen (karakter til kand. eks.) Beskæftigelse Anm.
Videbæk ap.m. 1. 5.31– 1. 6.31	Fr.havn Svane prov. 1.11.37– 1. 6.40
Esbjerg Neptun ap.m. 1. 6.31– 1. 9.31	Holbæk Elefant prov. 1. 6.40– 1. 1.42
DFH stud. 1.11.31– 1.11.33	Gentofte prov. 1. 1.42– 1.11.43
Åbenrå Svane prov. 1.11.33– 1. 9.34	Glostrup prov. 1.11.43–15.11.55
Kjellerup prov. 1.11.34– 1.11.41	Fanø ap. 20. 9.55 (bev.)
Odense Løve prov. 1.11.41– 1.11.46	Esbjerg Løve ap. 28. 9.64 (bev.)
Odense Albani prov. 1.11.46–	<i>Hammann, Edith</i>
<i>Grandjean, Thora Margrethe, se fru Johansen</i>	16. 2.1907 Braunschweig
<i>Gregersen (f. Gulbrandsen), Ada Louise Taubro</i>	15.11.1927 Haverslev og Kbh. Sct. Stefans
8. 9.1906 Kbh.	1930,1 (1)
1. 2.1923 Hellerup	DFH stud. 1.11.31– 1.11.33
1927,1 (1)	Brødfabr., Kbh. lab.ass. 34– 45*
Hellerup ap.m. 1. 5.27– 1.11.31	Tuborg A/S ass. 46*
DFH stud. 1.11.31– 1.11.33	<i>Hansen (f. Meyer), Edith</i>
Skagen prov. 1.11.33– 1. 9.36	20. 4.1909 Kbh.
Sindal prov. 1. 1.63–	1. 8.1926 Sønderborg og Kbh. Godthåb
<i>Greve, Alex Bjørn</i>	1930,1 (1)
5. 1.1908 Silkeborg	<i>Hansen, Kaj Lykke</i>
15. 2.1928 Silkeborg Himmelbjerg	9. 7.1908 Vester Skerninge
1931,2 (1)	1. 2.1925 Svendborg Løve
DFH stud. 1.11.31– 1.11.33	1928,2 (2)
Silkeb. Himmelbj. prov. 1.11.33– 1.11.40	Odense Sct. Hans ap.m. 1.12.28– 1. 5.29
Kolding Løve prov. 1.11.40– 1.12.45	Ringe ap.m. 1. 5.29– 1. 1.30
Frederiksværk prov. 1.12.45–	Odense Sct. Hans ap.m. 1. 1.30– 1. 5.30
<i>Gulbrandsen, Ada Louise Taubro, se fru Gregersen</i>	Odense Ørnen ap.m. 1. 5.30– 1.11.31
<i>Gundel, Ejner</i>	DFH stud. 1.11.31– 1.11.33
10. 6.1905 Struer	Ærø prov. 1.11.33– 1.11.37
1. 9.1923 Struer	Odense Ørnen prov. 1.11.37– 1. 7.38
1927,2 (2)	Odense Bryggergården prov. 1. 7.38– 1.11.46
Struer ap.m. 1.11.27– 1. 9.31	Svendborg Løve prov. 1.11.46–
DFH stud. 1.11.31– 1.11.33	Revisor i D.F. Fyns kr. 1944–57.
Struer prov. 1.11.33– 1.11.44	<i>Hansen, Karl Peter</i>
Bogense prov. 1.11.44– 1. 3.45	5. 7.1909 Sønderborg
Silkeborg Svane prov. 1. 3.45– 1. 8.45	5. 2.1945 Sønderborg
Holsted prov. 1. 8.45– 1. 1.46	1930,2 (l. m. u.)
Rudkøbing prov. 1. 1.46– 1.11.53	Kbh. Kgl. Hof ap.m. 1.11.30– 1.11.31
Bogense prov. 1.11.53– 1. 7.70	DFH stud. 1.11.31– 1.11.33
Afdl.kons. v. Danm. Lægeplanteinds. 1944. Næstfm. i D.F. Fyns kr. 57–69.	Bie & Berntsen cand. 1.11.33– 1. 5.36
<i>Gaardhøje, Eynor Johannes Guldager</i>	Kbh. Kultorvets prov. 1. 6.36– 1. 1.38
3.10.1905 Frederiksberg	DFH ass. 1. 1.38
1.11.1925 Tinglev	aman. 46
1929,1 (2)	afd.l., lektor 58
Vejle Løve ap.m. 1. 9.29– 1. 5.30	H. C. Ørsteds rejsel. 1944. Eksaminator- og censor-suppl. v. discipeleks. 58 og ass.eks. 59.
Haderslev Hjorte ap.m. 1. 5.30– 1. 7.30	<i>Harbo, Johannes</i>
Frederiksh. Svane ap.m. 1. 9.30– 1.11.31	16. 7.1909 Engesvang
DFH stud. 1.11.31– 1.11.33	1.11.1927 Fredericia Axeltoivs
Præstø prov. 1.11.33– 1. 5.37	1931,1 (1)
Fakse prov. 1. 5.37– 1.11.37	†18.6.1971
	Grindsted ap.m. 1. 5.31– 1.11.31
	DFH stud. 1.11.31– 1.11.33
	H. Struers lab. cand. 1.11.33– 1. 5.34
	Kbh. Kommunehosp. ap.

Navn fødselsdag og -år, -sted til farmacien, lærested medhj. eksamen (karakter til kand. eks.) Beskæftigelse Anm.	Navn fødselsdag og -år, -sted til farmacien, lærested medhj. eksamen (karakter til kand. eks.) Beskæftigelse Anm.
prov. 1. 5.34- 1. 1.37	Kbh. Gl. Kongev. prov. 1.11.35- 1. 2.37
Stat. fors.station for virussygdomme cand. 1. 1.37- 1.10.39	H. Lundbeck A/S repr. 38*
KVL kem. lab. 1. 2.40- 1. 7.40	prok. 42*
Århus Svane prov. 1.12.40-15. 1.41	dir. 43
Løkken prov. 1. 6.44- 1.11.45	<i>Ipsen, Margrethe Johanne, se fru Lind</i>
Kbh. Tagensvej prov. 15. 4.46-15. 6.46	<i>Jacobsen, Andreas Ludvig Tørring,</i>
Kbh. Istedgades prov. 17. 6.46- 1.10.46	<i>se Tørring</i>
Kbh. Godthåb prov. 1.10.46- 1. 1.50	<i>Jensen, Esther, se fru Jespersen</i>
Havdrup prov. 1. 4.50- 1.11.51	<i>Jensen, Gudrun Louise, se fru Madsen</i>
Næstved Svane prov. 1.11.51-12. 6.53	<i>Jensen, Inger Margrethe Løwe, se fru</i>
Exper. kræftstudier v. radiumstationen for Jylland, Århus, m. støtte af »Anders Hasselbalchs fond til leukæmiens bekæmpelse« 1942-44.	<i>Juncker-Mikkelsen</i>
<i>Harsen (f. Hoffmann), Nina Lewenhaupt</i>	<i>Jensen, Karen Kirstine Borberg,</i>
10. 6.1911 Næstved	<i>se Schelle</i>
1.11.1927 Kbh. Sct. Johannes	<i>Jensen, Kristian Axel, se 1934,1</i>
1931,1 (1)	<i>Jespersen (f. Jensen), Esther</i>
†16.10.1948	30.8.1906 Hjørring
Kbh. Sct. Johs. ap.m. 1. 4.31- 1.10.31	1. 2.1925 Grenå
DFH stud. 1.11.31- 1.11.33	1928,2 (1)
Kbh. Sct. Johs. prov. 1.11.33- 1. 1.34	Grenå ap.m. 1.11.28- 1.11.31
Hjørring Løve prov. 15. 3.34- 1.10.34	DFH stud. 1.11.31- 1.11.33
Herning Østerg. prov. 1.10.34- 1. 9.35	Brønderslev prov. 1.11.33- 1. 9.34
<i>Haslund, Erik</i>	Sønderborg Løve prov. 1. 9.34- 1. 9.39
23. 8.1907 Kbh.	Kbh. Amagerbro prov. 1. 9.39- 1. 1.49
1. 2.1928 Kbh. Kgl. Hof	Kbh. Ryparken prov. 1. 4.61-
1931,1 (1)	<i>Jespersen, Knud Kristian</i>
DFH stud. 1.11.31- 1.11.33	29. 2.1908 St. Heddinge
NOVO A/S ass. 50- 1. 9.71	1. 8.1927 Viborg Svane
<i>Hoffmann, Nina Lewenhaupt, se Harsen</i>	1930,2 (1)
<i>Holdt-Simonsen (Simonsen), Henning</i>	†28.3.1967
(Holdt)	Kbh. Fasan ap.m. 1.11.30- 1.11.31
11.11.1906 Stoense	DFH stud. 1.11.31- 1.11.33
1.10.1923 Åbenrå Svane	Odense Ørnen prov. 1.11.33- 1. 6.34
1927,1 (1)	Kbh. Sydhavns prov. 7. 8.34- 1. 7.35
Nordborg ap.m. 1. 5.30- 1.11.31	Kbh. Sjerne prov. 1. 7.35- 1. 6.37
DFH stud. 1.11.31- 1.11.33	Militærhosp. ap. prov. 1. 6.37- 1. 5.44
Norborg prov. 1.11.33- 1.11.34	Kbh. Smallegades prov. 1. 5.44- 1.11.46
Åbenrå Svane prov. 1.11.34- 1. 1.57	Sundhedsstyrelsen visit. 1.11.46- 1. 3.58
Borup ap. 7.11.56 (bev.)	Charlottenlund ap. 4.11.57 (bev.)
Best.mdl. (kass.) i D.F. Haderslev-Tøn- der kr. 1939. Næstfmd. 41-45.	Belønnet besvarelse af D.F.s Studiefonds prisopgave 1941. Dr. pharm. 52. (Vurde- ring af <i>extractum filicis</i>). Best.mdl. (sekr.) i Dansk farmaci-hist. Selsk. 64.
<i>Holm, Albert Lange, se Lange-Holm</i>	<i>Johansen (f. Grandjean), Thora Margrethe</i>
<i>Hübner, Herman Oluf</i>	29. 1.1907 St. Thorsager
30.12.1907 Århus	1. 8.1925 Viborg Løve
1. 3.1926 Slagelse Svane	1929,1 (2)
1929,2 (1)	DFH stud. 1.11.31- 1.11.33
Kbh. Valby ap.m. 1.12.29- 1.11.31	Vinderup prov. 34- 35*
DFH stud. 1.11.31- 1.11.33	<i>Juncker-Mikkelsen (Mikkelsen), Henry</i>
Kbh. St. Vibenshus prov. 1.11.33- 1.11.35	(<i>Juncker</i>)
Dansk farmaceutisk stat - 48	24. 7.1910 Esbjerg
	1. 7.1928 Esbjerg Neptun
	1931,2 (1)
	DFH stud. 1.11.31- 1.11.33

Navn
fødselsdag og -år, -sted
til farmacien, lærested
medhj. eksamen (karakter til kand. eks.)
Beskæftigelse
Anm.

Navn
fødselsdag og -år, -sted
til farmacien, lærested
medhj. eksamen (karakter til kand. eks.)
Beskæftigelse
Anm.

Stat. Landøkon. Forsøgs-
lab. ass. 1.11.33- 1.11.34
Kbh. Amagerbro prov. 1.11.34-15. 5.60
St. Heddinge ap. 22. 1.60 (bev.)
Formd. f. D.A.s Søndresjæll. kr. 1963-70.
Suppl. til D.A.s bestyrelse 64-70. Revisor
i D.A. 70. Næstform. i D.A. sdr. kr. 70.

Junker-Mikkelsen (f. Jensen), Inger

Margrethe Løwe
12.12.1907 Vejle
1. 8.1924 Gesten
1928,1 (2)
Kbh. Ægirs ap.m. 15. 5.28- 1.11.31
DFH stud. 1.11.31- 1.11.33
Kbh. Ægirs prov. 1.11.33- 1.10.37
Kbh. H. C. Ørstedes prov. 1. 9.39- 1. 1.40
Kbh. Borups Allé prov. 1. 1.41-15. 6.41
Kbh. Amagerbro prov. 1.12.42- 1. 4.43
Kbh. Amagerbro prov. 1. 2.47- 1. 1.49
Glostrup prov. 19. 1.49- 1. 4.49
Kbh. Amagerbro prov. 1. 3.58- 1. 7.60
St. Heddinge prov. 1. 7.60

Keller (Rasmussen), Asger (Keller)

1. 9.1908 Århus
1. 8.1927 Århus Løve
1930,2 (1)
Århus Løve ap.m. 1.11.30- 1.11.31
DFH stud. 1.11.31- 1.11.33
Århus Sdr.gades prov. 1.11.33- 1. 9.34
Nyborg Nørrevold prov. 1. 9.34- 1. 1.36
Kbh. Gefions prov. 1. 1.36- 1. 4.53
Kbh. Ægirs prov. 1. 4.53- 1.10.58
Humble ap. 28. 8.58 (bev.)

Kjems (f. Andersen), Anna Ida Helene

13. 8.1908 Randers
1. 8.1927 Randers Løve
1930,2 (1)
Tårbæk ap.m. 1. 5.31- 1.10.31
DFH stud. 1.11.31- 1.11.33
Løgumkloster ap. 29. 9.50 (bev.)

Kjems, Holger Lauritz Peter

11.12.1909 Løgumkloster
1. 8.1928 Løgumkloster og Kbh.
Gefions
1931,2 (f. m. u.)
DFH stud. 1.11.31- 1.11.33
Løgumkloster prov. 1.11.33- 1. 5.34
soldat 3. 5.34- 3.12.34
Kbh. Frihavns prov. 1. 1.35- 1. 2.35
Løvens kem. fab. cand. 1. 2.35- 1. 8.49
Løgumkloster prov. 1. 8.49- 6.12.55
Løgumkloster prov. 8. 3.56- 1. 3.57
Pens. prov.

*Kofoed, Ella Christine, se fru Rubæk-
Nielsen*

Lange-Holm (Holm), Albert

28. 7.1906 Kbh.
Verninge og Kbh. Kgl.
Fred. Hosp.
1929,1 (2)
†21.5.1951
Verninge ap.m. 1. 5.29- 1. 9.31
DFH stud. 1.11.31- 1.11.33
Vejle Svane prov. 1.11.33- 1. 9.34
Glostrup prov. 21. 6.39- 1. 5.40
Glostrup prov. 1. 6.40- 1.11.43
Løvens kem. fab. cand. 44*
sekr. 46*
prok. 52*

Larsen, Knud Adser

10. 3.1907 Grenå
1. 1.1924 Nr. Nebel og Århus Jernbane
1928,1 (2)
Århus Trøjborg ap.m. 1.11.28- 1. 3.30
Fredensborg ap.m. 1. 5.30- 1. 2.31
soldat 1. 2.31- 1. 9.31
DFH stud. 1.11.31- 1.11.33
Fredenborg prov. 1.11.33- 1. 1.37
Charlottenlund prov. 1. 1.37- 1.11.37
Kbh. Løve prov. 1.11.37- 1. 9.42
Kbh. Sc. Matth. prov. 1. 9.42- 1.10.65
Pens. prov.

Lassen, Hans Christian Heidemann

15. 3.1904 Øster Vrå
1. 8.1921 Frederikshavn Løve
1925,2 (1)
Middefart ap.m. 1. 2.26- 1. 2.30
Ålborg Løve ap.m. 1. 2.30- 1.11.31
DFH stud. 1.11.31- 1.11.33
Herning Østerg. prov. 1.11.33- 1. 7.34
Grenå prov. 1. 7.34- 1. 4.55
Dronninglund ap. 13.12.54 (bev.)
- 1.10.73

Kass. i D.F. Ålborg-Hjørring kr. 1930-
32. Best.mdl. i D.A. Ålborg-Hjørring kr.
(sekr.) 56-62. Næstfm. 62-64. Fm. 64-69.
Medl. af D.A. hovedbest. 64-69.

Lind, Ejnar

17. 3.1907 Ribe
1. 2.1924 Assens
1928,1 (2)
†21.4.1968
Ribe ap.m. 1.11.28- 1.11.31
DFH stud. 1.11.31- 1.11.33
Skanderborg prov. 1.11.33- 1. 1.35
Ribe prov. 1. 1.35- 1. 7.35
ap. 20. 6.35 (bev.)

Lind (f. Ipsen), Margrethe Johanne

28. 8.1908 Kbh.
1.11.1927 Roskilde Dom
1930,2 (2)
Vinderup ap.m. 1. 1.31- 1.11.31

Navn fødselsdag og -år, -sted til farmacien, lærested medhj. eksamen (karakter til kand. eks.) Beskæftigelse Anm.		Navn fødselsdag og -år, -sted til farmacien, lærested medhj. eksamen (karakter til kand. eks.) Beskæftigelse Anm.	
DFH stud.	1.11.31- 1.11.33	DFH stud.	1.11.31- 1.11.33
Vojens prov.	1.11.34- 1.12.34	Helsingør Svane prov.	1. 3.34- 1. 4.34
Ribe prov.	1. 2.46- 1. 9.46	Ferrosan A/S cand.	35*
Esbjerg Jerne prov.	1. 5.69-	Medl. (kass.) af elevråd 1932-33. Best.- mdl. i Hjf. for. f. farm. Stud. 32-33.	
<i>Madsen, Gudrun Katrine Bollerup</i>		<i>Matthiesen, Bendix Heseler</i>	
12. 4.1906 Århus		30. 7.1907 Lunde	
1. 2.1924 Ålborg Vejgård		1. 2.1925 Tønder og Løgumkloster	
1927,2 (2)		1930,1 (2)	
DFH stud.	1.11.31- 1.11.33	Løgumkloster ap.m.	1. 5.30- 1.11.31
Løvens kem. fabr. cand.	1.11.33- 1.11.42	DFH stud.	1.11.31- 1.11.33
Esbjerg Krone prov.	1. 2.43- 1. 5.43	Kbh. Sct. Matth. prov.	1. 1.34- 1. 5.34
F. L. Schmidt & Co.		Ferraton cand.	1.10.34- 1.10.41
cand.	44- 47*	Kbh. Falken prov.	1.10.41-
NOVO A/S lab.leder	48- 1.10.71		
<i>Madsen (f. Jensen), Gudrun Louise</i>		<i>Mikkelsen, Henry Juncker, se Juncker- Mikkelsen</i>	
17. 1.1905 Ålborg		<i>Mikkelsen (f. Jensen), Inger Margrethe Løwe, se Juncker-Mikkelsen</i>	
1. 8.1921 Ålborg Reberbane		<i>Moe, Ejvind</i>	
1925,1 (1)		31. 7.1907 Vaag, Færøerne	
Ålborg Boulv. ap.m.	1.11.25- 1. 3.30	1. 8.1926 Randers Løve	
Ålborg Løve ap.m.	1. 3.30- 1.11.31	1929,2 (1)	
DFH stud.	1.11.31- 1.11.33	Randers Løve ap.m.	1.11.29- 1. 4.30
Brønderslev prov.	1.11.33- 1.12.39	Hjørring Løve ap.m.	1. 4.30- 1.11.31
Bjerringbro prov.	1. 1.40- 1. 6.46	DFH stud.	1.11.31- 1.11.33
Viborg Svane prov.	1. 6.46- 1.10.58	Esbjerg Neptun prov.	1.11.33- 1. 6.36
Kbh. Sct. Johs. prov.	1.10.58- 1. 1.65	Kbh. Ægirs prov.	1. 6.36- 1. 9.37
Kbh. H. C. Ørsted prov.	1. 1.65- 1. 2.72	Kbh. Amagerbro prov.	1. 9.37- 1. 8.45
<i>Madsen, Niels Henrik Groskopf</i>		Kolding Sønderbro prov.	1. 8.45- 1. 9.57
15.12.1901 Onsbjerg s.		Roslev ap.	15. 7.57 (bev.)
1. 8.1918 Karise, Samsø og Kbh. Steno		Næstfm. i D.A. Vib.-Thisted kr. 1960-62.	
1923,1 (2)		<i>Mogensen, Johannes Hedemann</i>	
†23.3.1969		22. 8.1907 Odense	
Kalundborg Svane ap.m.	1. 8.24- 1. 3.25	1. 4.1924 Års	
soldat	1. 4.25- 1.11.25	1928,1 (2)	
Sakskøbing ap.m.	1. 5.27- 1.10.28	Hedensted ap.m.	1. 4.39-15. 3.30
Samsø ap.m.	1. 1.29-	Haverslev ap.m.	15. 3.30- 1. 5.30
Island, Idun ap.m.	15. 6.30- 1.11.31	Esbjerg Krone ap.m.	1. 5.30- 1. 9.30
DFH stud.	1.11.31- 1.11.33	Skanderborg ap.m.	1.10.30- 1. 6.31
Århus Svane prov.	1.11.33- 1. 7.34	Nykøbing F. Svane ap.m.	1. 6.31- 1. 9.31
Hadsten prov.	1. 7.34- 1. 2.35	DFH stud.	1.11.31- 1.11.33
Middelfart prov.	1. 2.35- 1. 3.35	soldat	1.11.33- 1. 6.34
Svendborg Løve prov.	1. 3.35- 1. 5.36	Farsø prov.	1. 7.34- 1. 2.36
Kbh. Kong Salomons		Vojens prov.	1. 3.36- 1.12.38
prov.	1. 7.36- 1. 9.36	Vib. Sct. Mathias prov.	1.12.38-15.11.41
Helsing prov.	1.10.36- 1. 8.37	Odense Svane prov.	1.12.41-
Kbh. Svalen prov.	1. 8.37-		
<i>Madsen, Vagn Eigil Gunnar, se Texel</i>		<i>Mortensen, Agnete, se fru Serritzlew</i>	
<i>Malmstrøm (f. Wøhlk), Ellen, se fru Simonsen</i>		<i>Nielsen, Erland Peülicke</i>	
<i>Marcussen, Ejnar</i>		27. 9.1909 Vanløse	
18. 8.1908 Vanløse		1. 9.1927 Kbh. Svane	
1. 5.1927 Kbh. Smallegades		1930,2 (1)	
1930,2 (1)		Kbh. Nørrebro ap.m.	1.11.30- 1.11.31

Navn fødselsdag og -år, -sted til farmacien, lærested medhj. eksamen (karakter til kand. eks.) Beskæftigelse Anm.	Navn fødselsdag og -år, -sted til farmacien, lærested medhj. eksamen (karakter til kand. eks.) Beskæftigelse Anm.
Kbh. Amagerbro ap.m. 1.11.30– 1.11.31 DFH stud. 1.11.31– 1.11.33 Kbh. Amagerbro prov. 1.11.33–15.10.34 Island Laugeveg cand. 35– 36 Bispebjerg hosp.ap. prov. 1.11.36– 1. 5.42 Gudumholm prov. 1. 5.42– 1.11.42 Varde prov. 15.11.42–15. 9.43 Middelfart prov. 16. 9.43– 1. 9.46 Syrien hosp.ap. ap. 1.11.46–15. 9.54 Holbæk Elefant prov. 15. 9.54– 1. 2.55 Gesten prov. 1. 2.55– 1.11.55 Lundby prov. 1.11.55– 1. 1.56 Snertinge prov. 1. 1.56– 1.11.59 Østbirk ap. 18. 9.59 (bev.)	50. Næstform. i D.F. Kbh.s kr. 52. Fm. 55–57. <i>Paludan, Erik</i> 26. 2.1909 Frederiksberg 19.12.1927 Kbh. Kong Salomon 1931,1 (1) Hornbæk ap.m. 1. 6.31– 1. 9.31 DFH stud. 1.11.31– 1.11.33 Hellerup Øregård prov. 1.11.33– <i>Paulsen, Hartvig Johannes</i> 3. 8.1908 Haderslev 1. 7.1925 Haderslev Løve 1929,1 (2) †18.6.1963
Hosp.ap. i Gaza 1965.	Haderslev ap.m. 1. 5.29– 1.11.31 DFH stud. 1.11.31– 1.11.33 Haderslev Løve prov. 1.11.33– 1. 9.46 Materialist cand. 1. 9.46– 1.11.47 Kbh. Borups Allé prov. 1.11.47– 1. 7.58 Nordborg ap. 5. 5.58 (bev.)
<i>Nielsen, Svend Otto Synnestvedt</i> 3.12.1906 Viborg 1. 7.1924 Gudumholm og Silkeborg Himmelsbjerg 1928,1 (1) Gudumholm ap.m. 27. 5.28– 1.11.31 DFH stud. 1.11.31– 1.11.33 Naskov Nybro prov. 1.11.33– 1.11.35 Nykøb. M. Sct. Clemens prov. 1.11.35– 1. 1.57 Vesterborg ap. 23.11.56 (bev.) Frederikshavn Løve ap. 27. 2.64 (bev.) Best.suppl. i D.F. Viborg-Skive kr. 1940. Best.mdl. (kass.) 41. Fm. 47–55. Næstfm. i D.A. Lolland-Falster kr. 1960–64.	†18.6.1963 Haderslev ap.m. 1. 5.29– 1.11.31 DFH stud. 1.11.31– 1.11.33 Haderslev Løve prov. 1.11.33– 1. 9.46 Materialist cand. 1. 9.46– 1.11.47 Kbh. Borups Allé prov. 1.11.47– 1. 7.58 Nordborg ap. 5. 5.58 (bev.) <i>Pedersen (f. Rahbek), Karen Margrethe</i> <i>Mathilde Fog</i> 16. 1.1911 Nørresundby 1. 4.1927 Hundborg 1930,2 (1) Hundborg ap.m. 1.11.30– 1. 2.31 Borup ap.m. 1. 2.31– 1.11.31 DFH stud. 1.11.31– 1.11.33 Skælskør prov. 1.11.33– 1.11.35 Borup prov. 1.11.35– 1. 5.39 Borup prov. 20. 5.43– 1. 9.43
<i>Obel, Niels Karmark</i> 26.11.1909 Helsingfors 28.10.1927 Kbh. Delfin 1930,2 (1) †14.2.1972 Haderslev Hjorte ap.m. 1.11.30– 1.11.31 DFH stud. 1.11.31– 1.11.33 Vejle Løve prov. 1. 2.34– 1. 2.35 soldat 1. 2.35– 1. 8.35 Kbh. Husum prov. 1.11.35– 1. 1.60 Ulfborg ap. 4.10.59 (bev.)	<i>Petersen, Knud Erik Jacoby</i> 10.9.1908 Randers 1. 8.1928 Randers Svane 1931,2 (1) DFH stud. 1.11.31– 1.11.33 Hornslyd prov. 1.11.33– 1. 9.34 Vejle Svane prov. 1. 9.34– 1. 6.35 Alborg Løve prov. 1. 6.35– 1. 5.37 C. D. A. Hansens lab. cand. 1. 5.37–
<i>Olsen, Evald Theodor</i> 12. 6.1909 Saksøbing 6. 9.1927 Nykøbing F. Løve 1930,2 (1) Nykøb. M. Sct. Clemens ap.m. 1.11.30– 1.11.31 DFH stud. 1.11.31– 1.11.33 soldat 1.11.33– 1. 6.34 Kbh. Vanløse prov. 1. 7.34– 1. 8.35 Kbh. Rådhus prov. 1. 8.35–15. 2.46 Kbh. Svane prov. 15. 2.46– 1. 7.53 Kbh. Gl. Torvs prov. 1. 7.53– 1. 7.58 Kbh. Rådhus prov. 1. 7.58– 1. 5.59 Snertinge ap. 10. 1.59 (bev.) Best.suppl. i Farm. Pens.ks. 1946. Mdl.	<i>Pind, Karlo Frederik</i> 18. 7.1908 Kbh. 1.10.1927 Næstved Løve 1931,1 (1) DFH stud. 1.11.31– 1.11.33 Køge prov. 1.11.33– 1. 2.35 Ferrosan A/S cand. 1. 2.35– 1. 2.39 Kbh. Gl. Kongev. prov. 1. 2.39– 1. 5.40 Rigshosp. ap. prov. 1. 5.40– 43 Ferrosan A/S cand. 43– 47 Svendborg Boghvede- og Havremølle cand. 47– 1. 1.55 Sct. Hans hosp. lab. ass. 1. 1.55– 1.3.71 <i>Primdahl, Kaj Evald</i> 20. 9.1911 Nykøbing M. 1.10.1927 Nykøbing M. Svane

Navn fødselsdag og -år, -sted til farmacien, lærested medhj. eksamen (karakter til kand. eks.) Beskæftigelse Anm.	Navn fødselsdag og -år, -sted til farmacien, lærested medhj. eksamen (karakter til kand. eks.) Beskæftigelse Anm.
1931,1 (1)	Bøvlingbjerg prov. 1. 1.41- 1. 1.42
Nykøb. M. Svane ap.m. 1. 5.31- 1.11.31	Kbh. Ryparken prov. 1. 1.42-16. 5.50
DFH stud. 1.11.31- 1.11.33	Pens. prov.
Vils prov. 1.11.33- 1.11.35	<i>Rubæk-Nielsen (f. Koføed), Ella Christine</i>
Fredericia Axelt. prov. 1.11.35- 1. 6.45	2.10.1905 Vordingborg
Kbh. Griffenfeld prov. 1. 6.45- 1.12.60	1. 8.1923 Nykøbing F. Østerbro
Kbh. Oxford Allé ap. 8. 7.60 (bev.)	1927,1 (2)
Best.mdl. (næstfmd.) i D.F. Horsens-Vejle	Nykøb. F. Svane ap.m. 1. 5.28- 1. 9.28
kr. 1938-40. Afdl.konsulent v. Danm.	Maribo ap.m. 1.11.28- 1.11.31
Lægeplanteinds. 43-44. Suppl. til Den	DFH stud. 1.11.31- 1.11.33
kollegiale Ret 45. Medl. 55-60. Suppl. i	Maribo prov. 1.11.33- 1. 9.43
den fagl. voldgiftsret 49. Medl. 50-60.	Kbh. Amagerbro prov. 15. 9.43- 47*
<i>Rahbek, Karen Margrethe Mathilde,</i>	<i>Rude, Victor</i>
se fru Pedersen	5. 6.1910 Kbh.
<i>Rasmussen, Asger Keller, se Keller</i>	1. 9.1927 Kbh. Krone
<i>Rasmussen, Poul</i>	1931,1 (1)
18.10.1906 Fredericia	Kbh. Krone ap.m. 1. 5.31- 1. 6.31
1. 2.1923 Kbh. Godthåb	Kbh. Sct. Jacobs ap.m. 1. 6.31- 1. 9.31
1926,2 (1)	DFH stud. 1.11.31- 1.11.33
†8.9.1956	Rigshosp. ap prov. 1.11.33- 1. 8.34
Kbh. Holmbladsg. ap.m. 1.11.26- 1. 5.30	Island, Laugaveg prov. 1. 8.34- 1.11.35
DFH stud. 1. 5.30- 1.11.33	Kbh. Krone prov. 1.11.35- 1.10.37
Kolding Sdr.bro prov. 1.11.33- 1.11.36	Kbh. Sct. Jacobs prov. 1.10.37- 1. 3.44
Kbh. Sct. Stefans prov. 1.11.36- 1.11.37	Kbh. Svane prov. 1. 3.44- 1. 5.51
Kolding Sdr.bro prov. 1.11.37- 1.12.42	Kbh. Smallegades prov. 1. 5.51- 1. 4.60
Randers Løve prov. 1.12.42- 1. 2.55	Stenille ap. 19.12.59 (bev.)
Viborg Løve prov. 1. 2.55-	Stedfortræder i D.F. Pladsledighedsfond
<i>Rasmussen, Sofus Kristian</i>	1944. Medl. 48-54. Sekr. i Farm. arbejds-
11. 6.1906 Marstal	løshedskasse og i udv. f. løntilskudsfond
1. 8.1927 Rudkøbing	53. Medl. af Den kollegiale ret 55-58.
1931,1 (l. m. u.)	<i>Sandberg, Anna Margrethe, se fru Wiese</i>
Næstved Løve ap.m. 1. 5.31- 1.11.31	<i>Schelle (Jensen), Karen Kirstine Borberg</i>
DFH stud. 1.11.31- 1.11.33	11.12.1904 Hvidbjerg
Kbh. Delfin prov. 1.11.33- 1. 5.34	1. 8.1922 Hvidbjerg
Ferrosan A/S cand. 1. 5.34- 1. 8.37	1926,1 (1)
Specialitetskontrol ass. 1. 8.37-	Vestervig ap.m. 1. 5.26- 1. 6.27
lab.forst. 48- 1. 7.56	Brande ap.m. 1. 6.27- 1. 4.31
Søborg ap. 15. 3.56 (bev.)	Svendborg Sct. Nicolai
Ass. i bakteriologi ved D. f. H. 1940-43.	ap.m. 1. 4.31- 1.11.31
<i>Ravn, Karen Margrethe, fru</i>	DFH stud. 1.11.31- 1.11.33
23. 1.1898 Lemvig	Svendborg Sct. Nicolai
1. 3.1915 Lemvig	prov. 1.11.33- 1. 9.40
1918,2 (1)	Thisted Løve prov. 1. 9.40- 1. 1.72
Terndrup ap.m. 1.11.18- 1. 5.19	Pens. prov.
Fredensborg ap.m. 1. 5.19- 1.11.19	<i>Schiller, Paul Cordius Otto Lorenz</i>
Hornbæk ap.m. 1. 1.20- 1. 9.24	9. 1.1909 Kbh.
Silkeborg ap.m. 1. 2.30- 1.11.30	1. 8.1927 Kbh. Vesterbro
Skælskør ap.m. 1.12.30- 1.11.31	1930,2 (1)
DFH stud. 1.11.31- 1.11.33	Nakskov Nybro ap.m. 23.10.30- 1. 5.31
Hårby best. 1.11.33- 1. 5.34	DFH stud. 1. 5.31- 1.11.33
prov. 1. 5.34- 1. 9.34	Kbh. Stjerne prov. 1.11.33- 1.11.35
Kbh. Steno prov. 1. 7.35- 1. 1.36	soldat 1.11.35- 1. 6.36
Hørsholm prov. 1. 7.36- 1. 9.36	Kbh. Stjerne prov. 1. 6.36- 1.10.38
Vester Skerninge prov. 1.11.36- 1.11.39	Militærhosp. ap. prov. 1.10.38-

Navn
fødselsdag og -år, -sted
til farmacien, lærested
medhj. eksamen (karakter til kand. eks.)
Beskæftigelse
Anm.

Navn
fødselsdag og -år, -sted
til farmacien, lærested
medhj. eksamen (karakter til kand. eks.)
Beskæftigelse
Anm.

best. 1.11.62- 1. 1.63
Rigshosp. ap. prov. 1. 1.63-
Schmidt, Jens Oluf
2. 2.1907 Kbh.
15. 8.1924 Hornsøyd
1928,2 (1)
Odder ap.m. 1.11.28- 1.11.31
DFH stud. 1.11.31- 1.11.33
Odder prov. 1.11.33- 1. 9.71
Afdl.konsulent v. Danmarks Lægeplante-
inds. 1943.
Schrøder, Else Margrethe
1. 5.1903 Hobro
1. 3.1928 Kbh. Gyldenløves
1931,1 (1)
†22.3.1972
Kbh. Østerbro ap.m. 1. 5.31- 1.11.31
DFH stud. 1.11.31- 1.11.33
Kbh. Østerbro prov. 1.12.33-15. 9.34
Alfred Benzon A/S cand. 35*
NOVO A/S cand. 36*
Bestm. (sekr.) i Hj.foren. f. farm. Stud.
1932-33.
Serritzlew (f. Mortensen), Agnete
5. 2.1908 Frederiksberg
1. 8.1927 Kbh. Gefions
Udlandet exam. 1.12.30- 1. 3.31
Glumsø ap.m. 15. 3.31- 1. 7.31
Frederiksborg ap.m. 1. 7.31-15. 8.31
Glumsø ap.m. 1. 9.31- 1.10.31
Vesterborg ap.m. 1.10.31- 1.11.31
DFH stud. 1.11.31- 1.11.33
Kbh. Frederiksberg prov. 5. 4.34- 1.10.34
Kbh. Østerbro prov. 1.10.34- 1. 8.48
Viborg Løve prov. 1. 9.48- 1. 8.66
Simonsen (f. Wøhlk), Ellen Sønderby
26. 3.1908 Hjørring
1. 8.1928 Kbh. Trianglen
1931,2 (1)
DFH stud. 1.11.31- 1.11.33
Alfred Benzon A/S cand. 34- 37*
Ferrosan A/S cand. 38- 40*
NOVO A/S ass. 48*
afd.l. 58*

Simonsen, Henning Holdt, se Holdt-Simonsen

Sodemann, Georg Vilhelm
16. 2.1907 Nr. Nebel
15. 8.1923 Brande, Hobro og Ålestrup
1927,1 (2)
Ålestrup ap.m. 1. 6.27- 1. 8.27
Ferritslev ap.m. 1. 8.27- 1.11.27
Hobro ap.m. 1.11.27- 1. 1.29
Fredensborg ap.m. 1. 1.29- 1. 5.30

soldat 1. 5.30- 1.12.30
DFH stud. 1.11.31- 1.11.33
Kbh. Vanløse prov. 1.11.33- 1. 6.34
Lyngby Svane prov. 1. 6.34- 1.10.45
ap. 1.10.45 (bev.)
Medindeh. af Fabr. »Ferraton«, Kbh.
Strandbygaard (f. Vogensen), Ida Marie
17. 4.1912 Marstal
4.11.1927 Skjern
1931,1 (1)
Skjern ap.m. 1. 8.31- 1.11.31
DFH stud. 1.11.31- 1.11.33
Skjern prov. 1.11.33- 1. 9.40
Søltoft, Einar Thorvald
26. 3.1906 Esbjerg
1. 2.1924 Grindsted
1927,2 (1)
Grindsted ap.m. 1.11.27-10.11.30
soldat 10.11.30- 9. 9.31
DFH stud. 1.11.31- 1.11.33
Grindsted prov. 1.11.33- 1. 1.37
Kbh. Sct. Matth. prov. 1. 1.37- 1. 6.46
Kbh. Kgl. Hof prov. 1. 6.46- 1. 5.56
Hals ap. 15. 3.56 (bev.)
Ålborg Budolfi ap. 6. 10.65 (bev.)
Rev.suppl. i D.F. 1941. Rev. 46-53. Næst-
fm. i D.A. Ålborg-Hjørring kr. 58-62.
Sokr. 62-68.
Sørensen, Hakon Baungaard
24. 6.1906 Sejet by
1. 7.1927 Horsens Søndergades
1930,2 (1)
†13.4.1949
Horsens Sdr.gades ap.m. 1.11.30- 1. 5.31
Gråsten ap.m. 1. 5.31- 1.11.31
DFH stud. 1.11.31- 1.11.33
Horsens Sdr.gades prov. 1.11.33- 1. 2.43
Gesten best. 1. 2.43- 1. 6.43
Horsens Sdr.gades prov. 1. 6.43-
best. 47*
Best.suppl. i D.F. Horsens-Vejle kr. 1940.
Sørensen, Knud Kristian
18. 2.1906 Holbæk
1. 1.1924 Holbæk Løve
Holbæk Løve ap.m. 1.11.27- 1. 5.28
Nakskov Løve ap.m. 1.11.28- 1.11.31
DFH stud. 1.11.31- 1.11.33
Århus Svane prov. 1. 2.34- 1. 7.35
Ejby prov. 1. 7.35- 1.11.35
Hadsten prov. 1.11.35- 1.11.43
Fredericia Løve prov. 1.11.43- 1. 7.45
Roskilde Svane prov. 1. 7.45- 1.11.45
Frederikssund prov. 1.11.45- 1. 4.49
Kbh. Sct. Matth. prov. 1. 4.49- 1. 7.57
Kong Salomons prov. 1. 7.57-10. 8.57
Hellerup Øregård prov. 1. 9.57- 1. 5.58

Navn fødselsdag og -år, -sted til farmacien, lærested medhj. eksamen (karakter til kand. eks.) Beskæftigelse Anm.	Navn fødselsdag og -år, -sted til farmacien, lærested medhj. eksamen (karakter til kand. eks.) Beskæftigelse Anm.
Nærum prov. 1. 5.58- 1. 3.73 pens. prov. <i>Texel (Madsen), Vagn Eigil Gunnar</i> 12. 8.1905 Frederiksberg Tårnbæk 1926,2 (2) †11.10.1957 soldat 1. 9.26- 1. 6.27 Tårnbæk ap.m. 1. 6.27-26. 9.27 Kalundb. Svane ap.m. 26. 9.27-15. 4.28 Tårnbæk ap.m. 15. 4.28- 1.10.28 Canada cand. 1. 1.29- 1.10.31 DFH stud. 1.11.31- 1.11.33 Hobro prov. 1.11.33- 1. 2.37 Glostrup prov. 1. 2.37- 1. 6.40 Lundby prov. 1. 8.40- 1. 5.41 Holbæk Elefant prov. 1. 5.41- 1. 2.42 Kbh. Chr.havns prov. 1. 2.42- 1. 3.49 Kbh. Kgl. Hof 1. 3.49- 1.11.50 Kbh. Blågårds prov. 1.11.50- 1. 6.53 Kbh. Svane prov. 1. 6.53- Kemiker hos »Puritan pharmacal Co.«, Toronto 1929. Ass. i kemi »University of Western Ontario« London, Ontario 30-31. <i>Thomassen, Søren Møgeltoft</i> 13.12.1905 Koed 1. 2.1924 Ferritslev 1927,2 (1) †28.10.1938 Ferritslev ap.m. 1.11.27- 1.12.28 Nyborg Løve ap.m. 1. 4.29- 1.11.31 DFH stud. 1.11.31- 1.11.33 Århus Sct. Clemens prov. 1.12.33-	Roslev ap.m. 1.11.30- 1.11.31 DFH stud. 1.11.31- 1.11.33 Ebeltoft prov. 1.11.33- 1. 4.34 Roslev prov. 1. 4.34- 8. 5.38 Vejen prov. 1. 8.38- 1.12.38 Hobro prov. 1.12.38- 1. 5.44 Århus Sct. Pauls prov. 1. 5.62- 8. 9.62 Århus Sdr.gades prov. 1.10.62- 1. 6.72 <i>Wiese-Christensen (f. Sandberg), Anna Margrethe, se fru Wiese</i> <i>Vogensen, Ida Marie, se fru Strandbygaard</i> <i>Wøhlk, Ellen, se fru Simonsen</i> 1934,1 <i>Hertz (Jensen), Axel (Hertz)</i> 26. 8.1902 Esbjerg 1. 5.1918 Esbjerg Neptun 1922,1 (2) Åbenrå Løve ap.m. 22. 4.22- 1. 5.23 Esbjerg Neptun ap.m. 1. 5.23- 1. 5.24 soldat 1. 5.27-15. 4.29 Kbh. Steno ap.m. 15. 4.29- 1.10.29 Kbh. Valby ap.m. 1.11.29- 1.12.29 Kbh. Sct. Pauls ap.m. 1.12.29- 1. 7.30 DFH stud. 1.11.31- 1. 5.34 Kbh. Kgl. Hof prov. 1.11.34- 1. 1.38 Kbh. Kultorvets prov. 1. 1.38- 1. 5.39 Kbh. Kong Salomons prov. 1. 9.39- 1.10.42 Charlottenlund prov. 16. 9.45- 1. 1.46 Penicillinfabrik cand. 1. 1.46- 1. 3.46 Helsingør Steng. prov. 1. 3.46- 1. 9.46 DFH (valmueforsøg) cand. 1. 9.46- 8. 5.47 Kbh. Sydhavns prov. 24. 5.47- 1. 9.47 Esbønderup prov. 1. 9.47- 1.10.47 DA rejsevikaer 19.10.47- 1.10.48 Hedensted prov. 1.10.48- 6.11.48 Havdrup prov. 15.11.48- 1. 1.49 Bøvlingbjerg best. 1. 1.49- 1. 4.49 Højer prov. 1. 4.49-13. 8.49 Allinge best. 1. 9.49- 1.12.49 St. Heddinge prov. 1.12.49- 3. 2.50 Tønder Løve prov. 6. 2.50-18. 3.50 Broager prov. 1. 5.50- 1. 6.51 Hørsholm prov. 15. 7.51- 1. 5.53 Kbh. Gyldenløves prov. 1. 7.53- 1.10.53 Ebeltoft prov. 1. 1.54- 1. 2.54 Års prov. 1. 3.56- 1. 5.56 Otterup prov. 1. 5.56- 1.11.56 Randers Løve prov. 1.11.56- 1. 5.57

Navn fødselsdag og -år, -sted til farmacien, lærested medhj. eksamen (karakter til kand. eks.) Beskæftigelse Anm.	Navn fødselsdag og -år, -sted til farmacien, lærested medhj. eksamen (karakter til kand. eks.) Beskæftigelse Anm.
Randers Svane prov. 15. 5.57- 2. 7.65	Tårnby prov. 1. 6.43- 1. 7.47
Præstø prov. 20. 6.66-22. 7.67	Kbh. Isl. Brygge prov. 1. 7.47- 1. 6.68
Otterup prov. 15. 6.69- 1. 9.72	Kbh. Sct. Pauls prov. 1. 7.68- 2. 6.69
Bosat i udlandet.	<i>Lomholt, Vilhelm</i>
<i>Jacobsen, Andreas Ludvig Tørring,</i> se <i>Tørring</i>	19.11.1908 Snedsted
<i>Jacobsen, Johanne Koefoed, se fru Jensen</i>	1. 8.1924 Ålborg Boulevard
<i>Jensen, Axel Hertz, se Hertz</i>	1928,1 (1)
<i>Jensen (f. Jacobsen), Johanne Koefoed</i>	Ålborg Østerbro ap.m. 1. 5.28- 1.12.29
16. 7.1903 Hjørring	Charlottenlund ap.m. 1. 1.30- 1. 2.31
3. 3.1920 Løkken og Skagen	soldat 1. 2.31- 1. 9.31
1923,2 (2)	DFH stud. 1.11.31- 1. 5.34
Nimtofte ap.m. 1. 3.24- 1. 5.25	Kbh. Falken prov. 1. 5.34- 1.10.41
Løkken ap.m. 1.11.25- 1.12.27	Kbh. Aboulevard. prov. 1.10.41- 1.10.47
Rødby ap.m. 1. 5.29- 1. 1.30	Kbh. Gyldenløves prov. 1.10.47- 1. 5.48
Rødby ap.m. 1. 7.30- 1.11.31	Rødovre prov. 1. 5.48- 1.11.48
DFH stud. 1.11.31- 1. 5.34	Kbh. Østerfælled prov. 1.11.48- 1. 2.73
Hals prov. 1. 5.34- 1. 6.36	pens. prov.
Vesterborg prov. 13. 7.36- 1. 8.36	<i>Oksholt, Svend</i>
Vesterborg prov. 4. 1.37- 1. 2.37	28.10.1906 Kbh.
Kbh. Blågårds prov. 1. 4.37-	1. 2.1924 Kbh. Kultorvets
<i>Jensen, Kristian Axel</i>	1928,1 (2)
17. 2.1911 Hersom	Kbh. Bjørnen ap.m. 1. 5.28- 1. 3.30
1. 10.1927 Koldby	Schweiz exam. 1. 4.30- 1.10.31
1931,1 (1)	DFH stud. 1.11.31- 1. 4.34
soldat 9. 5.31- 9.10.31	Helsing prov. 1. 5.34- 1.10.34
DFH stud. 1.11.31- 1. 5.34	C. Schous fabr. kem. 1.10.34- 1. 1.40
Vrå prov. 1. 5.34- 1.11.35	Hother-Hellenberg cand. 1. 4.40- 1. 2.42
Esbjerg Løve prov. 1.11.35- 1. 5.36	Munkemøllens vitaminlab.,
Ulfborg prov. 1. 5.36- 1. 2.37	Odense cand. 1. 1.42- 1. 6.42
Præstø prov. 1. 5.37- 1. 6.38	Dansk Æggehvideindustri
Fredensborg prov. 1. 6.38- 1.11.43	driftsleder 1. 6.42- 1. 5.52
Gudumholm prov. 1.11.43- 1.11.44	Dansk Stearinlysfabrik
Ballerup prov. 1.11.44- 1. 2.46	cand. 1. 5.51- 1. 3.53
Kbh. Nørrebro prov. 1. 2.46- 1.11.60	Oliemøllen cand. 54- 1. 7.58
Lundby ap. 29. 9.60 (bev.)	Blauenfeldt & Tvede
<i>Kristensen, Mimi Nielsine</i>	cand. 1. 7.58- 1. 3.66
13. 7.1901 Nyminddegab	A. Heede & Co. lab.l. 1. 3.66- 1. 3.69
1. 8.1919 Silkeborg Himmelbjerg og	Stenlille prov. 2. 9.69- 8. 1.70
Sønderborg Jernbane	Esbjerg Krone prov. 1. 5.70- 1. 9.70
1923,2 (2)	Gørlev prov. 14.10.70- 1.10.72
DFH stud. 1.11.31- 1. 5.34	Gørding prov. 23.10.72-
Løvens kem. fab., cand. 35- 38*	best. 23.11.72-
Nord. Insulin lab. cand. 39*	<i>Tørring (Tørring-Jacobsen), Andreas</i>
Tun. N. I. 4. 1955.	<i>Ludvig</i>
<i>Linde, Asta</i>	3.11.1908 Haderslev
21.10.1906 Slagelse	1. 4.1927 Haderslev Løve
1.12.1922 Ærø og Marstal	1931,1 (2)
1927,2 (2)	DFH stud. 1.11.31- 1. 5.34
Stubbekøbing ap.m. 1. 6.28- 1. 8.28	Statsgardeinen cand. 1. 5.34- 1.11.35
Vejle ap.m. 1.12.28- 1.11.31	Ulfborg prov. 1.11.35- 1. 5.36
DFH stud. 1.11.31- 1. 5.34	Vester Skerninge prov. 1. 6.36- 1.11.36
Haderup prov. 15. 5.34- 1. 5.36	Ålborg Reberbane prov. 1.10.37- 1.11.39
Stubbekøbing prov. 1. 5.36- 1.11.36	Præstø prov. 1.11.39- 1.11.46
Nykøbing S. prov. 1.11.36- 1. 5.43	Næstved Svane prov. 1.11.46- 1.11.51
	Helsingør prov. 1.11.51- 1.11.53
	Brønderslev prov. 1.11.53-

Navn fødselsdag og -år, -sted til farmacien, lærested medhj. eksamen (karakter til kand. eks.) Beskæftigelse Anm.	Navn fødselsdag og -år, -sted til farmacien, lærested medhj. eksamen (karakter til kand. eks.) Beskæftigelse Anm.
<i>Tørring-Jacobsen (Jacobsen), Andreas</i> <i>Ludvig, se Tørring</i>	Viby prov. 1. 2.38- 1.10.40 Sønderborg Løve prov. 1. 2.41- 1. 3.49 Fanø prov. 1. 3.49- 1.11.50 Sønderborg Løve prov. 15.11.50- 1.11.51 Børkop ap. 22. 7.61 (bev.)
<i>Ulf-Møller, Christian</i> 29.12.1906 Hobro 1. 2.1924 Hovedgård og Hillerød †19.11.1967 Fredensborg ap.m. 1.11.28- 1. 1.29 Kbh. Sct. Matth. ap.m. 1. 1.29- 1.11.29 soldat 9.11.29- 9. 9.30 Kbh. Sct. Matth. ap.m. 1.10.30- 1.11.31 DFH stud. 1.11.31- 1. 5.34 Kbh. Sct. Matth. prov. 1. 5.34- Best.suppl. i Farm. Pensionsk. 1945. Best.mdl. 46.	<i>Budtz, Karen Vilhelmine, se fru Noiesen</i> <i>Causse, Kirsten Agnete Leonora</i> 22. 2.1908 Kbh. 1. 2.1930 Kbh. Falken 1933,1 (1) DFH stud. 1.11.33- 1.11.35 Hornbæk prov. 1.11.35- 1. 9.39 Tårnbæk prov. 1. 4.40- 1. 4.50 Kbh. Frihavns prov. 1. 4.50- 1.12.61 Gentofte prov. 1.12.61-
1935,2	<i>Christensen (f. Vilstrup), Ada Pauline</i> 19. 3.1908 Århus 1. 9.1929 Glostrup 1932,2 (1) Glostrup ap.m. 1.11.32- 1. 5.33 DFH stud. 1.11.33- 1.11.35 Kbh. Holmbladsg. prov. 1.11.35- 1. 4.36 <i>Christensen, Christian Johannes</i> 2. 9.1910 Varde 1. 2.1930 Århus Løve 1933,1 (1) Vrå. ap.m. 1. 7.33- 1.11.33 DFH stud. 1.11.33- 1.11.35 soldat 1.11.35- 1. 6.36 Tårnbæk prov. 1. 6.36- 1. 5.52 Højer prov. 1. 5.52- 1.10.59 Højer ap. 17. 7.59 (bev.) - 1. 4.72
<i>Andersen (f. Levin Hansen), Hanne</i> <i>Lillelund, se Lillelund</i>	<i>Christensen, Dagmar, se fru v. Eggers</i>
<i>Andersen, Olaf Strøh</i> 20. 2.1911 Frederiksberg 1. 7.1930 Kbh. Vesterbro 1933,2 (l. m. u.) DFH stud. 1.11.33- 1.11.35 Næstved Løve prov. 1.11.35- 1. 1.37 Kbh. Øresunds prov. 1. 1.37- 1. 8.37 Kbh. Oxford Allé prov. 1. 9.37- 1. 7.59 Tårnbj ap. 21. 5.59 (bev.) Medl. (kass.) af elevråd 1934-35. Best- medl. (sekr.) i Danm. farm. Selsk. 48-52. Censor v. d. farm. medhjælpereks. 48-58. Eksaminator smst. 52-58. Medl. af eksa- menskommissionen f. discipeleks. 56. Censor v. discipeleks. i varekendskab 58. Eksaminator v. discipeleks. i receptur, taksation og præparation 58. Medl. af assistentnævnet 58. A/S Ferrosans hæ- dersgave 58. Alfred Benzons fonds be- lønning 61. R* 67.	<i>Christensen (f. Steensig), Karen Margrethe</i> <i>Illum Møller</i> 2. 2.1911 Volstrup s. 1.11.1928 Sæby 1932,1 (2) DFH stud. 1.11.33- 1.11.35 Hjørring Svane prov. 1.11.35- 1. 9.39 Hjørring Løve prov. 1. 3.40- 1. 6.40
<i>Andersen, Viggo Andreas Lillelund,</i> <i>se Lillelund</i>	<i>Christensen, Knud Skou, se Skou</i>
<i>Andreasen, Erik</i> 9. 8.1911 Århus 1.11.1928 Farsø 1932,1 (1) Skive Løve ap.m. 1.11.32- 1.11.33 DFH stud. 1.11.33- 1.11.35 Stoholm prov. 1.11.35- 1. 5.36 Uldum prov. 1. 5.36- 1. 1.38	<i>Christensen, Peter Aage</i> 20. 4.1907 Nøddelund 1. 3.1927 Ebeltoft 1930,2 (l. m. u.) soldat 1. 2.31- 1. 9.31 Odense Sct. Hans ap.m. 19. 9.31- 1.11.33 DFH stud. 1.11.33- 1.11.35

Navn fødselsdag og -år, -sted til farmacien, lærested medhj. eksamen (karakter til kand. eks.) Beskæftigelse Anm.	Navn fødselsdag og -år, -sted til farmacien, lærested medhj. eksamen (karakter til kand. eks.) Beskæftigelse Anm.
Skanderborg prov. 1.11.35- 1. 1.37	Hornbæk ap.m. 1. 9.30- 1. 2.31
Århus Svane prov. 1. 1.37- 1. 4.38	Charlottenlund ap.m. 1. 2.31- 1.11.31
Ringe prov. 1. 4.38- 1. 5.41	Skælskør ap.m. 1.11.31- 1.11.33
Bjerringbro prov. 1.11.49- 1. 3.66	DFH stud. 1.11.33- 1.11.35
Statsaut. ejendomsmglr. 1967, M.D.E.	Skælskør prov. 1.11.35- 1.10.37
Konsulent v. lægeplanteinds. 43-44.	Kbh. Ægirs prov. 1.10.37- 1. 4.46
<i>Christensen, Poul Skou</i>	Island, Idun, Reykj. prov. 1. 4.46- 1. 9.47
7.11.1911 Vejle	Kbh. Rosen prov. 1.10.47- 1. 7.48
1. 8.1928 Vejle St. Thomas	Hornbæk prov. 1. 7.48- 1. 9.49
1932,2 (1)	Kbh. Rosen prov. 1. 9.48- 1.10.50
Esbønderup ap.m. 7. 4.33- 1.10.33	Skælskør prov. 1.10.50- 1. 1.70
DFH stud. 1.11.33- 1.11.35	pens. prov.
Esbønderup prov. 1.11.35- 1.11.41	<i>Eggers, Bernhard von</i>
Holbæk Elefant prov. 1.11.41- 1. 7.49	18. 1.1908 Horsens
Kbh. Enghave prov. 1. 7.49- 1. 6.53	1. 8.1925 Viborg Sct. Mathias og Svane
Næstved Løve prov. 1. 6.53- 1. 1.61	1929,2 (1)
Ballerup ap. 29. 9.60 (bev.)	DFH stud. 1.11.33- 1.11.35
<i>Christiansen, Poul Børge Kastberg,</i> <i>se Kastberg</i>	Bie & Berntsen lab.forst. 36*
<i>Christoffersen, Ingeborg Rasmine, se fru</i> <i>Schnedler-Meyer</i>	<i>Eggers (f. Christensen), Dagmar von</i>
<i>Dam, Karen, se fru Enné</i>	31.12.1910 Krogsbølle
<i>Dehlholm, Børge</i>	28. 1.1929 Sønderød
21.11.1910 Vejle	1932,2 (2)
1. 8.1929 Kbh. Vaisenhus og Århus	DFH stud. 1.11.33- 1.11.35
Løve	Sønderød prov. 36*
1932,2 (1)	<i>Enné (f. Dam), Karen</i>
DAK lab. exam. 1. 1.33- 1.10.33	1. 8.1909 Svaneke
DFH stud. 1.11.33- 1.11.35	20. 3.1928 Hvalsø
soldat 1.11.35- 1. 5.36	1931,2 (2)
Rigshosp. ap. prov. 1. 8.36- 1. 6.38	Brødstrup ap.m. 1.12.31- 1.11.33
DAK, Roskilde cand. 1. 6.38- 1. 6.40	DFH stud. 1.11.33- 1.11.35
Kbh. Amtssygehus ap. prov. 1. 6.40- 1. 2.45	Esbjerg Krone prov. 1. 3.36- 1.10.38
Rigshosp. ap. prov. 1. 2.45- 47	<i>Fabricius, Aksel</i>
Brigaden i Tyskland feltap. 47	26. 2.1911 Kbh.
D.A. generalsekr. 49- 1. 7.59	1. 9.1929 Svendborg Løve
Viborg Løve ap. 29. 4.59 (bev.)	1932,2 (1 m. u.)
Generalsekretær i D.A. og red. af Arch. Pharm. Chemi 1949-59. Biologisk prøve juni 45. Feltapoteker ved Den danske Brigades a. i Tyskland 47. Medl. af D.A.s forhandlingsudvalg 49-59. Næstfm. i D.A.s' Viborg-Thisted kr. 61-65. Sekr. i kredsbest. 65. Rev. i D.A. 61.	Kbh. Blågårds ap.m. 15.12.32- 1.11.33
<i>Drescher, Bodil, se fru Fritz-Jensen</i>	DFH stud. 1.11.33- 1.11.35
<i>Ebert (f. Larsen), Ingeborg</i>	Duxen A/S, Svendborg cand. 1.11.35- 6. 5.38
2. 8.1908 Hornbæk	Århus Svane prov. 6. 5.38- 1.10.39
1. 1.1925 Hornbæk	Kolding Løve prov. 1.10.39- 1. 2.42
1929,1 (2)	Vejle Gorms prov. 1. 2.42- 1.10.44
Hornbæk ap.m. 1. 5.29- 1. 9.29	Vejle St. Thomas prov. 1.10.44- 1.12.46
Island Isafjord ap.m. 1.11.29- 1. 9.30	Hørsholm prov. 1.12.46- 1. 5.47
	Vejle Gorms prov. 1. 5.47- 1. 4.50
	Hørsholm prov. 1. 4.50- 1.10.52
	Kbh. Lindø prov. 1.10.52- 1. 5.61
	Kbh. Allé ap. 6. 1.61 (bev.)
	<i>Fisker, Christian Andersen</i>
	2.10.1908 Allerup
	17. 9.1929 Tønder
	1932,2 (1)
	DFH stud. 1. 11.33- 1.11.35
	Tønder Løve prov. 1.11.35- 1. 9.37
	Middelfart prov. 1.10.37- 1. 7.39

Navn fødselsdag og -år, -sted til farmacien, lærested medhj. eksamen (karakter til kand. eks.) Beskæftigelse Anm.	Navn fødselsdag og -år, -sted til farmacien, lærested medhj. eksamen (karakter til kand. eks.) Beskæftigelse Anm.
Esbjerg Løve prov. 1. 7.39- 1. 9.72	Hårby ap.m. 1.11.28- 1.12.29
<i>Foged, Vilfred Peter Elgaard</i>	Kbh. Østerfælled ap.m. 1. 1.30- 1.11.33
4. 8.1907 Hadsten	DFH stud. 1.11.33- 1.11.35
1. 8.1923 Hadsten	Kbh. Østerfælled prov. 1.12.35- 1.10.61
1927,1 (1)	Hellerup Øregård prov. 1.10.61-
Hadsten ap.m. 1. 5.27- 1. 8.27	<i>Hammer, Viggo</i>
Vordingborg ap.m. 15. 8.27- 1. 1.32	10. 4.1909 Voldum
Hadsten ap.m. 1. 1.32- 1.11.33	1.11.1928 Randers Krone
DFH stud. 1.11.33- 1.11.35	1931,2 (1)
Hadsten prov. 1.11.35-	Århus Løve ap.m. 1.11.31- 1.11.33
Afdl.konsulent v. Danmarks Lægeplante-	DFH stud. 1.11.33- 1.11.35
inds. 1944-46.	Århus Trøjborg prov. 1.11.35- 1.12.36
<i>Frederiksen, Halvor Christian Troj</i>	Århus Løve prov. 1. 1.37- 1. 6.39
27.10.1910 Ribe	Århus Komm.hosp. lab.
1. 2.1930 Køge	cand. 1. 6.39- 1.11.42
1933,1 (1)	Åbyhøj prov. 1.11.42- 1. 5.59
DFH stud. 1. 11.33- 1.11.35	Skive Svane ap. 10. 1.59 (bev.)
Køge prov. 1.11.35- 4. 9.44	Form. f. elevrådet 1933-35. Belønnet be-
Køge best. 4. 9.44- 1.12.52	svarelse af D.A.s prisopgave 57. Eksami-
Korsør prov. 15. 3.53- 1. 4.53	nator- og censorsuppl. v. discipeleks. og
Kbh. Gyldenløves prov. 1. 3.54- 1. 6.56	ass.eks. 61. Næstform. i D.A.s Viborg-
A. Wander lab.l. 1. 6.56- 1. 7.59	Thisted kr. 65-66. Form. 66.
Kbh. Gyldenløves prov. 8. 7.59- 1. 1.61	
Marsing & Co. driftsl. 1. 1.61- 1. 2.65	<i>Hansen, Hanne Levin, se fru Lillelund</i>
Tårnby prov. 1. 2.65- 1. 9.67	
Hellerup Jernbane prov. 1. 9.67-	<i>Hansen, Hans Henning</i>
<i>Friis (f. Jørgensen), Gunda Marie Dorthea</i>	2.11.1911 Borup
16. 5.1910 Ringe	1.10.1930 Roskilde Dom
1. 2.1926 Ringe	1933,2 (l. m. u.)
1929,2 (1)	DFH stud. 1.11.33- 1.11.35
24.12.1947	soldat 1.11.35- 1. 6.36
Ringe ap.m. 1. 1.30- 1. 9.31	Roskilde Dom prov. 1. 7.36- 1. 9.37
Island, Havnefj. exam. 1. 9.31- 1. 9.33	Løvens kem. fab. cand. 1. 9.37
DFH stud. 1.11.33- 1.11.35	lab.forst. 46*
Esbjerg Krone prov. 1.11.35- 1. 8.38	driftsl. 52*
Sorø prov. 1. 8.38- 1. 2.40	underdir. 1. 1.68
Hvalsø prov. 1. 2.41- 15. 6.41	<i>Helweg-Mikkelsen (Mikkelsen), Olaf</i>
Medl. af elevrådet 1934-35.	(<i>Helweg</i>).
<i>Friis-Nielsen, Carl Rudolph Erik Emil</i>	2. 3.1908 Odense
22. 7.1909 Bækkeskov	1. 8.1927 Odense Svane og Kbh. Hjorte
1. 2.1929 Rønne	1933,2 (1)
1932,1 (1)	†9.10.1972
Kbh. Dalg. Boulv. ap.m. 1.11.32- 1.11.33	DFH stud. 1.11.33- 1.11.35
DFH stud. 1.11.33- 1.11.35	Næstved Svane prov. 36*
St. Heddinge prov. 1.11.35- 1. 3.36	Odense Svane prov. 37-
Ålborg Østerbro prov. 1. 3.36- 1. 9.37	ap. 30. 1.41 (bev.)
Kbh. Oxford Allé prov. 1. 9.37- 1. 7.59	
Kbh. Krone ap. 19. 6.59 (bev.)	<i>Helweg-Mikkelsen (Mikkelsen), Viggo</i>
<i>Fritz-Jensen (f. Drescher), Bodil</i>	(<i>Helweg</i>)
11. 7.1912 Kbh.	23.12.1909 Odense
1. 2.1930 Kbh. Frederiksberg	1. 7.1929 Kbh. Kgl. Hof
1933,2 (2)	1932,2 (l. m. u.)
DFH stud. 1.11.33- 1.11.35	soldat 1.11.32- 1. 6.33
<i>Grønbek, Else</i>	DFH stud. 1.11.33- 1.11.35
23.12.1907 Hårby	Kbh. Borups Allé prov. 1.11.35- 1. 3.37
20. 2.1925 Hårby	DAK-lab. cand. 1. 3.37- 1.11.48
1928,2 (2)	Charlottenlund prov. 1.11.48- 1. 4.50

Navn
fødselsdag og -år, -sted
til farmacien, lærested
medhj. eksamen (karakter til kand. eks.)
Beskæftigelse
Anm.

Navn
fødselsdag og -år, -sted
til farmacien, lærested
medhj. eksamen (karakter til kand. eks.)
Beskæftigelse
Anm.

Militærhosp. ap. 50- 58*
Roskilde Svane ap. 23. 5.59 (bev.)
H. C. Ørsteds rejselegat f. farmaceuter
1942. Ass. i bakteriologi v. D.f.H. 43-46.
Manudukt. til den farm. medhj.eks. fra
44. Forf. af forsk. vidensk. artikler. Dr.
pharm 49 (Kvantitativ bestemmelse af
glycerin i galeniske præparater). Best.-
mdl. i pharm. Underst.selskab 58. Fm.
66. Medl. af DAK-udv. 63-66. Kreds-
valgt best.medl. af D.A. ndr. sj. kr. 60,
næstfm. 70, fm. 71. Suppl. t. forfremmel-
sesrådet 65-71.

Henningsen, Jens

12. 7.1912 Kbh.
1. 9.1930 Kbh. Svane
1933,2 (1)
DFH stud. 1.11.33- 1.11.35
Jels Løve prov. 1.11.35- 1.10.36
Kbh. Grøndals prov. 1.11.36- 1. 5.37
soldat 1. 5.37- 1.12.37
Kbh. Grøndals prov. 1.12.37- 1. 2.44
Kbh. Kgl. Fred. Hosp.
prov. 1. 2.44- 1. 8.60
Kbh. Smallegades prov. 1. 8.60-20. 8.61
Videbæk ap. 22. 7.61 (bev.)

Ingerslev, Frits Phister

22.10.1910 Gislev
1. 7.1928 Tarm
1931,2 (1)
†29.6.1951
Kbh. Kgl. Hof ap.m. 1.11.31- 1.11.32
soldat 1.11.32- 1. 6.33
Hjørring Svane ap.m. 1. 6.33- 1.11.33
DFH stud. 1.11.33- 1.11.35
Hjørring Svane prov. 1.11.35- 1.11.37
Åbyhøj prov. 1. 1.37- 1.11.50
Skjern prov. 1.11.50-

*Jensen, Anna Magdalene Sophie, se fru Nielsen**Jensen, Erling Lang, se Lang-Jensen**Jensen, Jens Henning Lang, se Lang-Jensen**Jensen, Peter Frode Bjørn*

21. 1.1912 Skive
15.10.1929 Korsør og Skælskør
1932,2 (1)
DAK-lab. exam. 1. 1.33- 1.11.33
DFH stud. 1.11.33- 1.11.35
soldat 1.11.35- 1. 6.36
Kbh. Amagerbro prov. 1. 6.36- 1. 9.37
Kbh. Fr.berg prov. 1. 9.37- 1. 1.38
Steins lab. indeh. 1. 1.38-
Best.mdl. (sekr.) i Selsk. for analytisk

kemi. Censor i agrikulturkemi v. D. kgl.
Veterinær- og Landbohøjskole fra 1946.
Medl. af nordisk metodik-komité for
levnedsmidler og af indenrigsministeriets
ernærings- og metodik-udvalg fra 49.
R*.57. Medl. af Landbrugsministeriets
Gødninganalyseudv., Dansk Standardi-
seringsråds udv. f. drikkevand og af
Dansk Ingeniørforenings udv. f. kemi.

*Jørgensen, Gunda Marie Dorthea, se fru Friis**Kastberg (Christiansen), Poul Børge (Kastberg)*

10. 4.1907 Langeskov s.
1. 8.1924 Vejle Gorms
1928,1 (2)
DFH stud. 1.11.33- 1.11.35
Kbh. Griffenfeld prov. 36*
Tårnbæk prov. 38- 39*
Holbæk Elefant 42- 43*
Feltingeniør (Chef for Hærens Gasskoles
laboratorium). Godsejer i Marocco.

Kirketerp, Hans Andreas Suhr

20. 4.1910 Thistrup
1. 2.1930 Randers Løve
1933,1 (2)
†5.10.1967
DFH stud. 1.11.33- 1.11.35
Hornsyld prov. 1.11.35- 1. 7.37
Nykøbing F. Løve prov 1. 9.37-15. 7.38
Holbæk Elefant prov. 15. 7.38- 1.11.39
Århus Sct. Pauls prov. 1.11.39- 1. 8.41
Stoholm prov. 1.12.41- 1. 8.42
Herning Løve prov. 1. 7.43- 1.11.43
Herning Østerg. prov. 1. 1.44- 1.11.53
Herning Løve prov. 1.11.53-
Best.suppl. i D.F. Ribe-Ringkøbing kr.
1947-52. Rev. i samme 52.

Kjær, Henning Christian Ludvig Peter

7. 4.1905 Gentofte
1. 8.1923 Kbh. Vesterbro
1926,2 (1)
Egtved ap.m. 1. 6.27- 1. 8.27
Odense Svane ap.m. 1. 5.28- 1.11.28
Fredericia Løve ap.m. 1.11.28- 1. 5.30
Kbh. Østerfælled ap.m. 1. 5.30- 1. 1.31
Kbh. Stjerne ap.m. 1. 1.31- 1.11.33
DFH stud. 1.11.33- 1.11.35
Kbh. Sydhavns prov. 1.11.35- 1.12.35
Ålborg Svane prov. 1.12.35- 1. 7.46
Kbh. Sct. Matth. prov. 1. 7.46- 1. 4.49
Kbh. Holmbladsg. prov. 1. 4.49- 1.10.49
Hellerup Øregård prov. 1.10.49- 1. 4.52
Søborg prov. 1. 4.52- 1. 5.72

Navn fødselsdag og -år, -sted til farmacien, lærested medhj. eksamen (karakter til kand. eks.) Beskæftigelse Anm.	Navn fødselsdag og -år, -sted til farmacien, lærested medhj. eksamen (karakter til kand. eks.) Beskæftigelse Anm.
<p>Pens. prov. <i>Langhorn, Carl Johan</i> 10. 5.1909 Mariager 1. 8.1925 Jels Løve 1929,1 (1) Dronninglund ap.m. 1.11.29- 1.10.33 DFH stud. 1.11.33- 1.11.35 Island Reykjavik prov. 1.11.35- 1.11.37 soldat 1.11.37- 1. 6.38 Roskilde Dom prov. 1. 9.38- 1. 1.39 Kbh. Gefions prov. 1. 1.39- 1. 7.39 Kbh. Sundby prov. 1. 7.39- 1. 5.43 Dronninglund prov. 1. 5.43- 1. 3.59 Øster-Vrå ap. 20. 2.59 (bev.)</p>	
<p><i>Lang-Jensen (Jensen), Erling (Lang)</i> 11. 8.1911 Kvislemark 1. 4.1930 Haderslev Hjorte 1933,2 (1) DFH stud. 1.11.33- 1.11.35 soldat 1.11.35- 1. 6.36 Island, Laugaveg prov. 15. 6.36- 1. 7.39 Nykøbing F. Løve prov. 8. 8.39- 1.12.39 Kbh. Oxford Allé prov. 1.12.39- 1. 7.61 Ruds-Vedby ap. 31. 5.61 (bev.)</p>	
<p><i>Lang-Jensen (Jensen), Jens Henning (Lang)</i> 16. 5.1909 Kvislemark 1. 2.1929 Jels Løve 1932,2 (1) Jels Løve ap.m. 1.11.32- 1.11.33 DFH stud. 1.11.33- 1.11.35 Skive Løve prov. 1.11.35- 1.11.36 Kbh. Amagerbro prov. 1.11.36- 1. 7.59 Hårby ap. 9. 5.59 (bev.)</p>	
<p><i>Larsen, Ingeborg, se fru Ebert</i></p>	
<p><i>Larsen, Poul Marinus</i> 16. 8.1909 Kbh. 1. 9.1928 Kbh. Vaisenhus 1932,1 (1) Kbh. St. Vibensh. ap.m. 1. 5.33- 1.11.33 DFH stud. 1.11.33- 1.11.35 Kbh. St. Vibensh. prov. 1.11.35- 1. 9.59 Vinderup ap. 9. 7.57 (bev.)</p>	
<p><i>Lauesen, Oluf Edvard</i> 25. 8.1908 Odense 1. 5.1927 Odense Løve 1931,1 (2) †15.3.1967 Svendborg Løve ap.m. 1. 5.31- 1.11.31 Odense Ørnen ap.m. 1.11.31- 1.11.33 DFH stud. 1.11.33- 1.11.35 Vejen prov. 1.11.35- 1.10.37 Kolding Løve prov. 1.10.37- 1. 5.39 Svendborg Løve prov. 1. 5.39- 1.11.46 Otto Müllers efft. repr. 1.11.46-</p>	
<p><i>Larsen, Paul Andreas Ørum</i> 6. 1.1910 Holsted 28. 9.1929 Holstebro 1932,2 (1) †24.4.1942 Holstebro ap.m. 24.10.32- 1.11.33 DFH stud. 1.11.33- 1.11.35 Esbjerg Neptun prov. 1.11.37- 1. 4.39 Holstebro Løve prov. 1. 4.39- 1.11.39 Kolding Løve prov. 1.11.39- 1. 5.40 Holstebro Løve prov. 1. 5.40-</p>	
<p><i>Lennert-Petersen (Petersen), Erik (Lennert)</i> 15. 7.1908 Frederiksberg 1. 5.1930 Saltum og Randers Svane 1933,2 (2) DFH stud. 1.11.33- 1.11.35 Hvalsø prov. 10. 1.36- 1. 4.36 Frederiksh. Svane prov. 1. 5.36- 1. 1.37 Nordisk Droge repr. 1. 1.37- 1. 1.40 Kbh. H. C. Ørst. prov. 1. 1.40- 1. 3.50 Nordisk Droge repr. 1. 6.50-</p>	
<p><i>Lennert-Petersen (Petersen), Otto (Lennert)</i> 10. 7.1909 Kbh. 1. 8.1929 Hillerød 1932,2 (1) †24.2.1972 Nr. Saltum ap.m. 1.11.32- 1.11.33 DFH stud. 1.11.33- 1.11.35 Ålborg Østerbro prov. 1.11.35- 1. 8.36 Saltum prov. 1. 8.36- 1. 5.38 Kbh. Ryparken prov. 1. 5.38- 1.11.38 Kbh. H. C. Ørst. prov. 1.11.38- 1. 4.46 Kbh. H. C. Ørst. prov. 1. 9.46- 1.11.57 Bagsværd ap. 20. 2.57 (bev.) Biologisk prøve juni 1945. Tild. Løvens kem. Fabriks studielegat 46. Studieoph. i Stockholm 46. Honorarlønnet amanuensis af 2. grad i bakteriologi v. D.f.H. 46-48. Belønnet besv. af prisopg. 50. Tildelt Det danske Pasteurselskabs legat 49. Studieoph. i London 50. Udg. »Øvelser i bakteriologi og sterilisationsteknik« 52. Licentiat pharmaciae 55. Ap., mag. scient. Alfred Wøhlks legat 56. Alfr. Benzons legat for vidensk. forskningsarbejde 56.</p>	
<p><i>Lillelund (f. Levin Hansen), Hanne</i> 17. 9.1910 Kbh. 1. 2.1930 Esbjerg Krone 1932,2 (1) Kbh. Krone ap.m. 1.11.32- 1.11.33 DFH stud. 1.11.33- 1.11.35 Esbjerg Krone prov. 1.11.35- 1. 3.36 Univers. kem. lab. cand. 1. 3.36- 1.10.42</p>	

Navn fødselsdag og -år, -sted til farmacien, lærested medhj. eksamen (karakter til kand. eks.) Beskæftigelse Anm.	Navn fødselsdag og -år, -sted til farmacien, lærested medhj. eksamen (karakter til kand. eks.) Beskæftigelse Anm.
Kbh. Isl. Brygge prov. 1. 6.45- 1.12.45 Århus Løve prov. 15. 5.47- 1.12.47 »Jyko« cand. 1. 4.48- 1.12.48 Hørsholm prov. 1. 8.49- 1. 1.50 Polytekn. Højskole ass. 1. 2.50- 1. 4.58 Kbh. Godthåb prov. 1.10.58- 1.12.58 Kbh. Sct. Johs. prov. 1.12.58- 1. 1.60 Vejle Amtssygeh. central- lab. cand. 1. 1.60- 1. 3.61 Biofarma cand. 1. 3.61- 1. 4.62 Løgumkloster prov. 1. 4.62- 1.11.62 Vinderup prov. 1.11.62- 1.12.63 Pens. prov.	Esbjerg Løve prov 16. 8.48- Form. f. D.F. Ribe-Ringkøbing kr. 1953. <i>Melhede, Philip Erik Oscar</i> 26. 7.1907 Brøndbyøster 1. 2.1927 Kbh. Christianshavns 1930,1 (1) Kbh. Løve ap.m. 1. 5.30- 1.12.30 Fredensborg ap.m. 1. 2.31- 1.11.33 DFH stud. 1.11.33- 1.11.35 Fredensborg prov. 1.11.35- 1. 1.37 Kbh. Sct. Jakobs prov. 1. 1.37- 1. 1.39 Kbh. Ryparken prov. 1. 1.39- 1. 8.42 Kbh. Sorte Hest prov. 1. 8.42- 1.10.45 Jettadam A/S driftsl. 46* fabrikskem. 50*
<i>Lillelund (Andersen), Viggo Andreas</i> <i>(Lillelund)</i> 30. 9.1910 Vejen 1. 8.1928 Vejen 1931,2 (1) Ansat i I.C.I. Danmark, A/S, Kbh.	<i>Mikkelsen, Olaf Helweg, se Helweg- Mikkelsen</i> <i>Mikkelsen, Viggo Helweg, se Helweg- Mikkelsen</i>
<i>Lind, Poul Helmer</i> 16. 8.1911 Kbh. 5. 1.1931 Kbh. Gl. Torvs 1933,2 (1) DFH stud. 1.11.33- 1.11.35 Kbh. Kommunehosp. ap. prov. 1. 1.36- 1. 9.36 Rhone-Poulenc cand. 1. 9.36- 1.12.36 DFH + Stat.seruminst. ass. 1. 1.37- 1.11.37 do. ass. 1. 8.39- 1. 8.40 Stat. seruminst. ass. 1. 8.39- 1. 5.45 afd.leder 1. 5.45- 1.11.46 WHO, Indien konsulent Sundhedsstyrelsen, visit. 1. 6.48- 1.12.48 1.12.48- 1. 2.49 Int. Tuberculosis Campaign. 1. 2.49- 1. 3.53 Sundhedsstyr., visit 1. 3.53- 1. 6.61 Rødovre ap. 15.12.60 (bev.) Dr. pharm. 45 (Renset tuberkulin, dets fremstilling og egenskaber).	<i>Mouritzen, Helge</i> 25. 8.1907 Kolding 1. 9.1926 Kolding Løve 1929,2 (1) Sønderborg ap.m. 1.12.29- 1. 5.30 Ringkøbing Løve ap.m. 1. 5.30- 1.11.33 DFH stud. 1.11.33- 1.11.35 Kolding Svane prov. 1.11.35- 1.12.57 Hedensted ap. 19. 8.57 (bev.) Afdl.konsul. v. Danmarks lægemiddel- inds. 1943-46. Revisor i D.F. Horsens- Vejle kr. 50-56.
<i>Lund, Inger Actonia Prætorius,</i> <i>se fru Rasmussen</i>	<i>Møller, Knud Arne</i> 24. 6.1912 Nordby 1.11.1929 Ringe og Århus Søndergades 1933,1 (2) Århus Sdr.gades ap.m. 1. 8.33- 1.11.33 DFH stud. 1.11.33- 1.11.35 Holbæk Elefant prov. 1.11.35- 1. 1.36 Kbh. Frihavns prov. 1. 1.36- 1. 5.37 soldat 1. 5.37- 1.12.37 Kbh. Kgl. Hof prov. 1.12.37- 1. 5.40 Århus Sdr.gades prov. 1. 5.40- 1.11.41 Århus Svane prov. 1.11.41- 1. 6.45 Nordisk Droge cand. 1. 6.45- Alfred Benzon A/S cand. - 1. 2.59 Nordisk Droge, Århus afdl. 1. 2.59-
<i>Madsen, Erling Brun</i> 26. 1.1910 Ålborg 1. 2.1928 Nr. Snede og Thisted Løve 1931,2 (2) †9.6.1954 Kbh. Holmbladsg. ap.m. 1.11.31- 1.11.33 DFH stud. 1.11.33- 1.11.35 Frørstrup prov. 1.11.35- 1.11.36 Island Ingolf prov. 1.11.36- 38 Reykjavik 38- 1. 3.39 Løgstør prov. 1. 5.39- 1. 8.39 Ålborg Budolfi prov. 1. 8.39- 1.12.45 Island 47 Hjørring Svane prov. 1.11.47- 1. 8.48	<i>Møller, Max Erik Krag</i> 4.10.1909 Odense 1. 9.1928 Odense Svane 1932,1 (1) Odense Bryggergården ap.m. 16.12.32- 1. 3.33 DFH stud. 1.11.33- 1.11.35 Nakskov Løve prov. 1.11.35- 1. 9.37 Odense Bryggergården

Navn fødselsdag og -år, -sted til farmacien, lærested medhj. eksamen (karakter til kand. eks.) Beskæftigelse Anm.	Navn fødselsdag og -år, -sted til farmacien, lærested medhj. eksamen (karakter til kand. eks.) Beskæftigelse Anm.
prov. 1. 9.37- Afdl.konsulent v. Danmarks Lægeplante- inds. 1944. Næstf. i D.F. Fyns kr. 53-55. <i>Møller (f. Olsen), Olga Kamma</i> <i>Krogenberg</i> 12. 9.1908 Helsingør 1. 9.1924 Helsingør 1928,1 (1) Kbh. Delfin ap.m. 1. 5.29- 1.11.33 DFH stud. 1.11.33- 1.11.35 Kbh. Brønshøj prov. 1.12.35- 1. 9.38 Kbh. Kgl. Fred. Hosp. prov. 1. 9.38- 1. 9.39 Kbh. Kgl. Fred Hosp. prov. 1.12.39- 1. 5.40 Århus Sdr.gades prov. 1. 5.40- 1. 5.43 Kbh. Grøndals prov. 20.11.47- 1. 1.48 Kbh. Sct. Jacobs prov. 19. 1.48- 1. 7.48 Århus Sct. Pauls prov. 1.11.52- 1. 6.53 Århus Svane prov. 1. 6.53- 1. 8.61 Hovedgård prov. 1. 9.60- 1.1.61 <i>Nielsen, Anders</i> 20. 9.1909 Halsted 1. 2.1928 Fredericia Løve 1931,1 (1) Kbh. Vaisenhus ap.m. 1. 5.31- 1. 7.31 Kbh. Nørrebro ap.m. 1. 7.31- 1. 5.32 soldat 1. 5.32- 1.11.33 DFH stud. 1.11.33- 1.11.35 Island, Idun prov. 1.11.35- 1. 9.38 Kbh. Trianglen prov. 1.11.38- 1.11.39 Kbh. Dyveke prov. 1.11.39- 1.12.39 Århus Løve prov. 1.12.39- 1. 1.40 Nibe prov. 17. 1.40- 1. 8.40 Herning Østerg. prov. 1. 8.40- 1. 6.59 Frederikshavn Svane ap. 23 4.59 (bev.) Best.mdl. (kass.) i D.F. Ribe-Ringkøbing kr. 1946. Næstfm. 47-49. Kass. i samme 49-52. <i>Nielsen (f. Jensen), Anna Magdalene</i> <i>Sophie</i> 23. 3.1911 Pinneberg 1. 4.1930 Tinglev 1933,1 (1) Tinglev ap.m. 1. 5.33- 1.11.33 DFH stud. 1.11.33- 1.11.35 Tinglev prov. 1.11.35- 1. 7.42 Tinglev prov. 1. 2.46- 1. 9.46 Nordborg prov. 5. 9.56- 1. 9.57 Ålborg Løve prov. 1.11.57- 1. 1.59 Gentofte prov. 1. 5.59-15. 7.59 <i>Nielsen, Else Birgitte Skov, se fru</i> <i>Steffensen</i> <i>Nielsen, Gerda Marie Selma</i> 20.11.1909 Gerlev	1. 8.1928 Nykøbing S. 1931,2 (2) Løgumkloster ap.m. 1.11.31- 1.11.33 DFH stud. 1.11.33- 1.11.35 Bjerringbro prov. 1.11.35- 1. 1.40 Ålborg Reberbane prov. 1. 1.40- 1. 5.40 Ringsted Løve prov. 1. 8.40- 1.12.44 Kbh. Oxford Allé prov. 1.12.44- 1.11.59 Kbh. Krone prov. 1.11.59- <i>Nielsen, Hans Børge</i> 1. 6.1911 Kjellerup 1. 2.1929 Kjellerup 1932,2 (1) DFH stud. 1.11.33- 1.11.35 Tinglev prov. 1.11.35- 1. 5.42 Alfred Benzon A/S lægerepr. 1. 5.42- Best.m. i Medicinalindustriens Farma- ceutforening 1950-53. <i>Nielsen, Hilda Magdalene</i> 28. 3.1898 Skive 1. 4.1917 Frederikssund 1920,2 (2) Skive Løve ap.m. 1.11.20- 1. 5.21 Island ap.m. 1. 5.21- 1. 5.28 Skive Løve ap.m. 1. 5.28- 1.11.33 DFH stud. 1.11.33- 1.11.35 Nr. Nebel prov. 1.11.35- 1.11.38 Vib. Sct. Mathias prov. 1.11.38- 1. 5.42 Brovst best. 1. 5.42- 1.11.42 Ålborg Vejgård prov. 1.11.42- 1.10.44 Brønderslev prov. 7.10.44- 1.11.44 Ålborg Svane prov. 1.11.44- 1. 1.56 Pens. prov. <i>Nielsen, Ida Margrethe</i> 4. 8.1905 Århus 1. 2.1930 Århus Munke 1932,2 (1) Århus Munke ap.m. 1.12.32- 1. 8.33 Århus Svane ap.m. 1. 8.33- 1.11.33 DFH stud. 1.11.33- 1.11.35 Hørsholm prov. 1.11.35-15. 2.36 Maribo prov. 16. 2.36-22. 3.36 Kbh. Amtssygeh. prov. 23. 3.36-12. 9.36 Kbh. Blågårds prov. 15.10.36- 1. 4.37 Gørlev prov. 1. 4.37- 9. 5.37 Kbh. Amtssygeh. prov. 10. 5.37- 1. 8.37 Sorø prov. 1. 9.37- 1. 3.38 Kbh. Amtssygeh. prov. 1. 3.38- 1. 9.70 <i>Noiesen (f. Budtz), Karen Vilhelmine</i> 21.10.1910 Års 1. 2.1930 Tårnbæk 1933,1 (l. m. u.) DFH stud. 1.11.33- 1.11.35 <i>Norgaard, Gerda Johanne Kirstine</i> <i>Laursen</i>

Navn
fødselsdag og -år, -sted
til farmacien, lærested
medhj. eksamen (karakter til kand. eks.)
Beskæftigelse
Anm.

Navn
fødselsdag og -år, -sted
til farmacien, lærested
medhj. eksamen (karakter til kand. eks.)
Beskæftigelse
Anm.

12. 1.1903 Århus
1. 7.1923 Århus Sct. Clemens
1926,2 (2)
Hovedgård ap.m. 1. 1.27- 1. 5.27
Nimtofte ap.m. 1. 5.27- 1. 2.29
Hovedgård ap.m. 1. 4.29- 1. 5.29
Kjellerup ap.m. 1. 7.29- 1. 9.29
Hovedgård ap.m. 1.11.29- 1. 5.30
Kolding Svane ap.m. 1. 5.30- 1. 9.30
Vejle Gorms ap.m. 1. 9.30- 1.11.31
DFH stud. 1.11.33- 1.11.35
Kbh. Sydhavns prov. 1.11.35- 1. 4.37
Holte prov. 1. 5.37- 1.10.37
Kbh. Frihavns prov. 25.10.37- 1.11.50
Seerup & Hamburger
cand. 1.11.50
Gesten prov. 1. 2.59- 1. 5.60
Ballerup prov. 1. 5.60- 1. 4.61
Glostrup prov. 1. 4.61- 1. 6.69
Pens. prov.
Olesen, Aage Vestergaard
31. 1.1907 Jerup
1. 8.1924 Frederikshavn
1928,1 (2)
†6.3.1965
Kbh. St. Vibensh. ap.m. 1. 5.28- 1.11.31
Brønderslev ap.m. 1. 1.32- 1.11.33
DFH stud. 1.11.33- 1.11.35
Kbh. Sct. Johs. prov. 1.11.35- 1. 1.37
Frederiksh. Svane prov. 1. 1.37-
Farm. revisor i Centralforeningen af Syg-
gekasser under Hjørring Amt. 1941.

*Olsen, Olge Kamma Krogenberg, se fru
Møller*
Olsen, Aage Christian, se Rahbek

Pedersen, Hartvig Fog
23.12.1910 Merløse s.
1.10.1928 Holbæk Elefant
1931,2 (1)
Ringsted Løve ap.m. 1.11.31- 1. 5.32
Odder ap.m. 1. 5.32- 1.11.33
DFH stud. 1.11.33- 1.11.35
Roskilde Dom prov. 1.11.35- 1. 5.37
Ferosan A/S afd.l.

Petersen, Carl Christian
22. 7.1910 Århus
1. 2.1931 Århus Sct. Pauls
1933,2 (1)
DFH stud. 1.11.33- 1.11.35
soldat 1.11.35- 1. 6.36
Kbh. Vesterbro prov. 1. 6.36- 1.10.39
Frøstrup best. 1.12.39- 1. 5.40
Kbh. Kong Salomons
prov. 24. 6.40-24. 8.40

Kbh. Chr. havns prov. 16.10.40- 1. 1.42
Kbh. Vesterbro prov. 1. 1.42- 1. 2.46
Kbh. Sorte Hest prov. 1. 2.46-24. 8.47
Røde Kors, Polen cand. 26. 8.47- 9. 6.48
Kbh. Svane prov. 1.10.48- 1. 1.53
Virum prov. 1. 1.53- 1.10.53
Kbh. Kong Salomons
prov. 1.10.53- 1. 7.54
Kbh. Svane prov. 1. 7.54- 1. 7.57
Kbh. Sønderbro prov. 1. 7.57- 1.11.59
Kbh. Kultorvets ap. 19. 6.59 (bev.)
Ap. und. Dansk Røde Kors i Polen 1947
-48. Po. r. K. 2. og D. r. K. M. 48. Bib-
liotekar i D.F. 51. Censor v. d. farm.
medhjælpereks. 52. Eksaminator 56. Red.
af D. farm. årbog 52-53 indtil 58. Bestm.
(sekr.) i Dansk farmacihistorisk Selsk. 54.
Medl. af eksamenskomm. f. discipeleks.
56-60 og assistentnævnet 58-60. Forf. af
afsnittet om latinsk grammatik og recept-
læsning i »Apotekspersonalets Grund-
bog« 56. Korrespond. medl. af Société
d'Histoire de la Pharmacie, Paris 57.
Eksaminator- og censorsuppl. v. discipel-
eks. og ass.eks. 60.

*Petersen, Erik Lennert, se Lennert-
Petersen*

*Petersen (f. Rasmussen), Inge Margrethe
Eleonora Jacoby*

4. 8.1909 Reykjavik
1. 2.1929 Grenå og Ålborg Løve
1932,2 (1)
Ålborg Løve ap.m. 1.11.32- 1.11.33
DFH stud. 1.11.33- 1.11.35
Ålborg Løve prov. 1.11.35- 1. 8.37
Kbh. Amtssygehus ap.
prov. 1.12.39- 47*

*Petersen, Otto Lennert, se Lennert-
Petersen*

Petersen, Robert Conrad Holm

18. 2.1909 Odense
1. 8.1928 Kbh. Vaisenhus
1931,2 (1. m. u.)
Søborg ap.m. 1.11.31- 1.11.33
DFH stud. 1.11.33- 1.11.35
Kbh. Løve prov. 1.11.35- 1. 8.37
Kbh. Ryparken prov. 8. 9.37- 1. 4.38
Rødovre prov. 1. 4.38- 1. 7.59
Hammershøj ap. 14. 2.59 (bev.)

Quistgaard, Anna

20. 3.1909 Lyderslev
1. 3.1929 St. Heddinge

Navn fødselsdag og -år, -sted til farmaci, lærested medhj. eksamen (karakter til kand. eks.) Beskæftigelse Anm.	Navn fødselsdag og -år, -sted til farmaci, lærested medhj. eksamen (karakter til kand. eks.) Beskæftigelse Anm.
1932,2 (1) St. Heddinge ap.m. 1. 2.33- 1.11.33 DFH stud. 1.11.33- 1.11.35 Stenlille prov. 1.11.35- 1.10.38 Holte prov. 1.10.38- 1.10.40 Kbh. Holmbladsg. prov. 1.10.40- 1.11.70	1. 1.1930 Kbh. Trekroner 1932,2 (2) DFH stud. 1.11.33- 1.11.35 Guayaquil, Ecuador cand. 36- 47* Fabrikant i Kbh., Kemikaliemøllen, Hadsundvej 6.
<i>Rahbek (Olsen), Aage Christian</i> 26.10.1908 Kerteminde 1. 9.1925 Kerteminde	<i>Rath, Frantz Adolph Cay</i> 27 9.1912 Kbh. 1. 8.1928 Ferritslev
1928,2 (1) Kerteminde ap.m. 1.11.28- 1.11.33 DFH stud. 1.11.33- 1.11.35 Odense Ørnen prov. 1.11.35- 1. 5.37 Haslev prov. 1.10.37- 1. 9.45 Køge prov. 1. 9.45-	1932,1 (l. m. u.) Hårby ap.m. 1. 7.32- 1.11.33 DFH stud. 1.11.33- 1.11.35 Årup prov. 1.11.35- 1. 4.37 DFH cand. 1. 4.37- 1. 7.37 Stubbekøbing prov. 1. 7.37- 1. 9.41 Rudkøbing prov. 1. 9.41- 1. 8.62 Verninge ap. 8. 7.62 (bev.) Best.mdl. (n.fm.) i D.F. Loll.-F. kr. 1939-41.
<i>Rasch, Orla Hanson</i> 22. 3.1910 Aaker 1. 2.1930 Kbh. Steno	<i>Schmidt, Hans Jørgen</i> 5. 3.1909 Ålborg 1. 2.1929 Kbh. Sønderbro
1933,1 (1) †5.4.1969 Kbh. Griffenfeld ap.m. 12. 6.33-15. 8.33 DFH stud. 1.11.33- 1.11.35 Kbh. Steno prov. 1.11.35- 1. 5.53 Kbh. Delfin prov. 1. 5.53- 1.10.58 Hvidovre Friheden ap. 13. 7.58 (bev.) Skr. i K.A.s takstudv. 1938-58.	1933,1 (1) †30.8.1971 DFH stud. 1.11.33- 1.11.35 Statsgardeinen cand. 1.11.35- 1. 2.37 soldat 1. 2.37- 1. 9.37 Kbh. Steno prov. 1. 9.37- 1. 9.52 Bispebj. hosp. ap. prov. 15. 2.53-15. 7.53 Tåstrup prov. 1. 9.53- 1. 4.59 Vesterborg prov. 1. 4.59- 1.10.59 Kbh. Sct. Matth. prov. 1.10.59- 1. 1.63 Kbh. Holmbladsg. prov. 1. 1.63- 1. 5.64
<i>Rasmussen, Inge Margrethe Eleonora,</i> se fru Petersen	<i>Schnedler-Meyer (f. Christoffersen),</i> <i>Ingeborg Rasmine</i> 15. 8.1907 Maribo 1. 2.1925 Maribo
<i>Rasmussen (f. Lund), Inger Actonia</i> Prætorius 19. 2.1911 Præstø 17. 8.1927 Herning Østergades	1929,1 (2) Maribo ap.m. 1. 5.29- 1.11.33 DFH stud. 1.11.33- 1.11.35 Hørsholm prov. 10. 2.36- 1.11.37 Kbh. Husum prov. 1.11.37- 1.12.44 Kbh. Trianglen prov. 1.12.44- 1. 3.45 Kbh. Husum prov. 1. 3.45- 1. 8.47 Kbh. Sct. Pauls prov. 1. 8.47-
1923,1 (1) Ebeltoft ap.m. 1. 5.31- 1.12.31 Herning Østerg. ap.m. 1.12.31- 1.11.33 DFH stud. 1.11.33- 1.11.35 Ebeltoft prov. 1.11.35- 1. 5.36 Gerlev prov. 1. 5.36- 1. 9.37 Hobro prov. 1. 9.37- 1.11.45 Århus Trøjborg prov. 1.11.45- 1.11.47 Århus Sct. Pauls prov. 1. 4.47- 1. 4.49 Kbh. Amtssygehus ap. prov. 1. 9.49- 1. 2.50 Kbh. Amtssygehus ap. prov. 1.12.55- 7. 6.58 Kbh. Gefions prov. 9. 3.59- 9. 4.59 Kbh. Amtssygehus ap. prov. 25. 5.59- 1. 7.59 Kbh. Amtssygehus ap. prov. 14. 8.61-16.12.61 Kbh. Amtssygehus ap. prov. 2. 1.63-	<i>Schramm, Kurt Søren Klaus</i> 15. 1.1910 Haderslev 1. 8.1928 Haderslev Løve
<i>Rasmussen, Viktor Emanuel</i> 7. 5.1907 Herning	1932,1 (1) Præstø ap.m. 1. 5.32- 1.11.33 DFH stud. 1.11.33- 1.11.35 Præstø prov. 1.11.35- 1. 9.36 Frederiksborg prov. 1. 9.36- 1. 4.39 Kbh. Oxford Allé prov. 1. 4.39- 1.11.39 Holbæk Elefant prov. 1.11.39- 1. 6.40 H. Lundbeck cand. 1. 6.40- 1. 7.43

Navn fødselsdag og -år, -sted til farmacien, lærested medhj. eksamen (karakter til kand. eks.) Beskæftigelse Anm.		Navn fødselsdag og -år, -sted til farmacien, lærested medhj. eksamen (karakter til kand. eks.) Beskæftigelse Anm.	
Rødovre prov.	1. 7.43– 1. 8.45	Sao Paulo brygm.	54*
Tåstrup prov.	1. 8.45– 1.11.45	Headbrewer v. Carlsberg, Brasilien.	
Glostrup prov.	1.11.45– 47*	Skand. brygmesterdiplom 1938.	
H. Lundbeck A/S		<i>Tolstrup, Torben Frederik Scheel</i>	
lægebesøger	48*	13. 7.1910 Kbh.	
<i>Skou (Christensen), Knud (Skou)</i>		1. 1.1930 Kbh. Fred. Hosp.	
21. 4.1910 Vejle		1932,2 (1)	
1. 1.1930 Åbenrå Løve		Kbh. Borups Allé ap.m.	1.12.32– 1.11.33
1933,1 (1)		DFH stud.	1.11.33– 1.11.35
DFH stud.	1.11.33– 1.11.35	Korsør prov.	1. 8.60– 1.11.70
soldat	1.11.35– 1. 5.36	Skand. brygmesterdiplom 1938.	
Vejle Gorms prov.	1. 5.36– 1.11.41	<i>Tønnesen, Mogens Gad</i>	
Esbønderup prov.	1.11.41– 1.11.48	11. 8.1911 Nykøbing M.	
Middelfart prov.	1.11.48– 1.12.59	1. 8.1929 Tåstrup	
Nørre-Nebel ap.	4.10.59 (bev.)	1932,2 (l. m. u.)	
Næstfm. i D.A. Ribe-Ringkøbing kr.		DFH stud.	1.11.33– 1.11.35
1963.		Rigshosp. ap. prov.	36*
<i>Sonne, Hans Einar</i>		DFH farmaciafd. ass.	37–31.12.44
7.11.1905 Kbh.		Løvens kem. fabrik	
Kbh. Vesterbro		lab.forst.	1. 1.45– 48*
1933,1 (2)		Kbh. Kommunehosp. ap.	
DFH stud.	1.11.33– 1.11.35	ap.	1. 8.50– 1. 7.52
Th. Lose A/S ass.	36*	Kbh. Bispebj. hosp. ap.	
lab.forst.	54*	ap.	1. 7.52– 1. 6.59
Mecobenzon A/S lab.forst.	58*	Kbh. Linde ap.	9. 3.59 (bev.)
Best.mdl. (sekr.) i Hj.-foren. for farm.		Ass. på D.f.H. 1936. Ass. på Universite-	
Stud. 1934–35.		tets farmakologiske institut	42. Laborato-
<i>Steensig, Karen Margretha Ilum, se fru</i>		rieforst. v. Løvens kem. fabr. biol. afd.	43. Hosp.-ap. v. Kbh. Kommunehosp. 50.
<i>Christensen</i>		Dr. pharm 47. Censor v. d. farm. medhj-	eks. 47–58. Censor v. d. farm. kadidat-
<i>Steffensen (f. Nielsen), Else Birgitte Skov</i>		eks. 50. Dansk repr. v. det skand. selsk.	for endocrinologi 50–52. Eksaminator v.
16. 2.1908 Bagenkop		d. farm. medhj.eks. 51–58. Best.-medl. i	Danm. farm. selsk. 52. Fm. 53. Best-
1. 2.1927 Humble		medl. (næstfm.) i hospitalsapotekernes	sammensl. 52. Alfred Benzons legat f.
1930,2 (2)		videnskb. forskningsarb. 57. Eksamina-	tor- og censorsuppl. v. discipeleks. 58 og
Humble ap.m.	1.11.30– 1.11.33	68. Medl. af DAK-udvalg 61. R.* 70. Sag-	kyndig f. retslægerådet 73.
DFH stud.	1.11.33– 1.11.35	<i>Vestberg, Thorkel</i>	
Humble prov.	1. 1.36– 1. 8.38	19.11.1910 Århus	
Vejle Svane prov.	1. 8.38– 1. 2.66	1. 9.1929 Århus Jernbane	
<i>Sørensen, Poul, se 1936,1</i>		1932,2 (1)	
<i>Thiel, Svend Aage</i>		Århus Jernbane ap.m.	1.11.32– 1.11.33
10. 9.1906 Aunslev		DFH stud.	1.11.33– 1.11.35
1. 1.1930 Århus Svane		Århus Kommunehosp ap.	
1933,2 (l. m. u.)		prov.	36– 37
DFH stud.	1.11.33– 1.11.35	D.D.F.S., Ålborg cand.	37– 47
Frederiksberg prov.	1.11.35– 1. 4.37	Grindstedværket dir.	47
Ferrosan A/S afd.1.	- 1.10.71	<i>Wiberg, Harry</i>	
Medl. af elevrådet 1934–35.		21. 2.1908 Odense	
<i>Tofte, Erik Sofus</i>		1. 8.1928 Odense Løve	
1. 5.1911 Thureby		1931,2 (2)	
1. 2.1931 Kbh. Hjorte			
1933,2 (1)			
DFH stud.	1.11.33– 1.11.35		
Ceres, Århus brygm.	39– 42*		
Kongens Bryghus brygm.	43– 52*		

Navn fødselsdag og -år, -sted til farmacien, lærested medhj. eksamen (karakter til kand. eks.) Beskæftigelse Anm.	Navn fødselsdag og -år, -sted til farmacien, lærested medhj. eksamen (karakter til kand. eks.) Beskæftigelse Anm.
Odense Løve ap.m. 1.11.31- 1. 1.32 Odense Svane ap.m. 1. 1.32- 1.11.33 DFH stud. 1.11.33- 1.11.35 Odense Sct. Hans prov. 1.11.35- 1. 7.39 Dumex A/S lægebesøger Medl. (sekr.) af elevråd 1934-35. Best- medl. i hjforen. f. farm. stud. 34-35.	Fredericia Løve prov. 1. 1.45- 1.12.47 Kolding Løve prov. 8.12.47- 1. 9.48 Vejen prov. 1.11.48- 1. 6.59 Kolding Sdr.bro prov. 1. 6.59-14. 6.62
<i>Wilhelmsen, Karlo Tycho Adrianus</i> 12. 3.1909 Hirtshals 1. 9.1927 Hals og Frederikshavn Svane 1930,2 (1) †10.3.1973 Farsø ap.m. 1. 2.31- 1. 6.31 Kalundborg Svane ap.m. 1. 6.31- 1.11.33 DFH stud. 1.11.33- 1.11.35 Kbh. Valby prov. 1.11.35-	<i>Jacobsen, Poul</i> 4. 3.1904 Kbh. 22. 8.1927 Kbh. Brønshøj og Løve 1930,2 (2) Kbh. Løve ap.m. 1.12.30- 1.11.31 DFH stud. 1.11.31- 1. 5.36 Kbh. Øresunds prov. 1. 7.36- 1. 1.37 Kbh. Gl. Torvs prov. 1. 1.37- 1. 9.39 Kbh. Borups Allé prov. 25. 9.39- 1. 7.47 Grindsted prov. 1. 9.47- 1.11.47 Kbh. Linde prov. 1.11.47- 1. 4.73
<i>Vollstedt, Hans Heinrich Jacob</i> 31. 8.1909 Haderslev 1. 8.1928 Haderslev Hjorte 1932,2 (1) Vojens ap.m. 1. 3.33- 1.11.33 DFH stud. 1.11.33- 1.11.35 Herning Løve prov. 1.11.35- 1.11.36 Præstø prov. 1.11.36- 1. 4.38 Ulrikkenborg prov. 1. 4.38- 1. 5.41 Tyskland prov. 1. 5.41- 1. 7.42 Tinglev prov. 1. 7.42- 1. 8.42 Haderslev Løve prov. 1.11.42- 1.12.47 Ringø prov. 1.12.47- 1. 1.50 Haderslev Hjorte prov. 1. 1.50- 1. 4.56 Vamdrup prov. 1. 4.56- 1. 2.62 Pens. prov.	<i>Kjalke, Niels-Børge Abben</i> 26. 3.1910 Slagelse 1. 2.1928 Kbh. Stjerne 1931,2 (2) Ordr. Ordrupvejs ap.m. 25.12.31- 1.11.33 DFH stud. 1.11.33- 1. 5.36 Kbh. St. Vibensh. prov. 9. 6.36- 1. 4.37 Kbh. Sct. Stefans prov. 1. 4.37- 1. 3.46 Kbh. Svane prov. 1. 3.46- 1. 1.48 Helsingør Svane prov. 1. 1.48- 1.11.49 Fredensborg prov. 1.11.49- 1. 5.60 Jels Løve ap. 9. 3.60 (bev.)
<i>Zigler (f. Møller), Esther Johanne Elisabeth</i> 18. 8.1911 Hellerup 1. 8.1929 Hellerup 1932,2 (1) Hellerup ap.m. 1.11.32- 1.11.33 DFH stud. 1.11.33- 1.11.35 Kbh. Blågårds prov. 1.11.35- 1.11.36 Steins lab. cand. 37- 41* Steins lab. cand. 45- 48*	<i>Krag-Hansen, Emil Vilhelm</i> 5. 5.1907 Odense 1.11.1924 Vejle St. Thomas og Odense Sct. Hans 1929,2 (2) †3.6.1968 Rødby ap.m. 1.11.29- 1. 5.30 Odense Albani ap.m. 1. 5.30- 1.11.33 DFH stud. 1.12.33- 1. 5.36 Odense Albani prov. 1. 5.36- 1. 7.38 Nyborg Løve prov. 1. 7.38- 1. 5.46 Århus Sct. Lukas prov. 1. 5.46- 1. 5.48 Århus Jernbane prov. 1. 5.48-15. 1.56 Præstø prov. 16. 1.56- 1. 1.58 Odense Løve prov. 1. 1.58- 1. 6.62
1936,1 <i>Boesen, Inger Marie, se fru Gerstrup</i> <i>Gerstrup (f. Boesen), Inger Marie</i> 12. 9.1901 Reerslev 2. 5.1917 Fredericia Løve 1923,1 (2) DFH stud. 1.11.33- 1. 5.36 Sønderø prov. 1. 5.36- 1. 5.43 Ringø prov. 1. 5.43- 1. 1.45	<i>Møller, Tage Gustav</i> 20.10.1911 Thisted Roskilde Dom og Slagelse Svane 1932,2 (2) DFH stud. 1.11.33- 1. 5.36 Slagelse Svane prov. 1. 5.36- 1. 1.37 ap. 8. 1.37 (bev.) Revisor i D.A. Søndre sjæll. kr. 1941-51. <i>Steensgaard, Niels Roll Dahl</i> 9. 1.1909 Børkop 1.10.1927 Kalundborg Svane 1931,1 (2) Kolding Sdr.bro ap.m. 1. 5.31- 1. 7.33

Navn fødselsdag og -år, -sted til farmacien, lærested medhj. eksamen (karakter til kand. eks.) Beskæftigelse Anm.		Navn fødselsdag og -år, -sted til farmacien, lærested medhj. eksamen (karakter til kand. eks.) Beskæftigelse Anm.	
DFH stud.	1.11.33- 1. 5.36	Lundby prov.	1.11.42- 1.11.43
Kbh. Kommunehosp ap. prov.	1. 4.36- 1. 8.36	Næstved Svane prov.	1.11.43- 1. 5.46
DFH ass.	1. 9.36- 1. 1.37	Haverslev prov.	1. 5.46- 1.10.47
Kbh. kommunehosp. ap. prov.	1. 1.37- 1. 4.37	Fr.havn Svane prov.	1.12.47- 1.11.58
Tårnby prov.	1. 4.37- 1. 9.40	Århus Sct. Pauls prov.	1.11.58- 1.10.59
Kbh. Isl. Brygge prov.	1. 2.41- 1. 7.47	Odder prov.	1.10.59- 1. 5.60
Tårnby prov.	1. 8.47- 1.11.60	Nørresundby prov.	1. 6.60-21. 9.63
Kbh. Istedg. prov.	1.11.60-	Sindal ap.	13. 7.63 (bev.)
<i>Sørensen, Poul</i>		<i>Andersen, Børge Schack</i>	
3. 3.1912 Svendborg		3. 4.1912 Esbjerg	
1. 2.1929 Svendborg Løve		1. 1.1932 Haderslev Løve	
1932,2 (1)		1935,1 (2)	
†5.2.1967		Haderslev Løve prov.	1. 1.39- 1. 2.40
DFH stud.	1.11.33- 1. 5.36	Hadsten ap.m.	1.10.35- 1.11.35
Nykøbing F. Løve prov.	1. 5.36- 1. 7.36	DFH stud.	1.11.35- 1.11.37
Gentofte prov.	1. 7.36- 1. 4.37	Århus Sdr.gades prov.	1.11.37- 1. 5.40
Kbh. St. Vibensh. prov.	1. 4.37- 1.11.48	Århus Trøjborg prov.	1. 5.40- 1.10.47
Kbh. Rosen prov.	1.12.48- 1. 5.49	Mecobenzon A/S, Ålborg afd.leder	1.10.47
Kbh. Chr.havns prov.	1. 9.49- 1. 1.51	Best.mdl. (næstm.) i D.F. Århus-Randers kr. 1946-47.	
Svendborg Sct. Nicolai prov.	1. 2.51- 1. 6.52	<i>Andersen, Holger</i>	
Odense Svane prov.	5. 3.54- 1. 8.54	9. 3.1910 Ørsted	
Stålværket, Fr.sund cand.	1. 4.57-	1. 3.1930 Frederikshavn Løve	
1937		1933,1 (2)	
<i>Ahnfeldt-Møllerup (f. Andersen), Inger Harda Schack</i>		Hadsten ap.m.	1.11.33- 1.11.35
26. 5.1910 Esbjerg		DFH stud.	1.11.35- 1.11.37
1.10.1929 Gram		Viby prov.	1.11.37- 1. 2.38
1933,2 (1)		Rødovre prov.	1. 4.38- 1. 1.39
Haderslev Hjorte ap.m.	1.11.33- 1.11.35	Århus Svane prov.	1. 8.42- 1. 4.59
DFH stud.	1.11.35- 1.11.37	Humble prov.	1. 2.40- 1. 9.40
Århus Trøjborg prov.	1. 8.38- 1. 5.40	Tandlægeeks. 1943. Tandlæge i Randers.	
Ringsted Løve prov.	1. 6.47- 1. 9.63	<i>Andersen, Inger Harda Schack, se fru Ahnfeldt-Møllerup</i>	
Ikast prov.	1. 9.63-	<i>Andersen, Inger Kirstine, se fru Aaby</i>	
<i>Ahnfeldt-Møllerup, Preben Stenild, se 1938</i>		<i>Andersen, Viggo Sten</i>	
<i>Andersen, Axel Hannibal</i>		18. 7.1910 Thorning	
7. 8.1914 Kalundborg		1. 3.1932 Kjellerup	
8.12.1930 Kalundborg Svane		1943,2 (l. m. u.)	
1934,2 (1)		Odder ap.m.	1.11.34- 1. 6.35
Kalundborg Svane ap.m.	1.11.34- 1.11.35	Odense Ørnen ap.m.	1. 7.35- 1.10.35
DFH stud.	1.11.35- 1.11.37	DFH stud.	1.11.35- 1.11.37
Randers Løve prov.	1.11.37- 1.11.38	DFH ass.	42
Silkeborg Svane prov.	1.11.38- 1.11.40	aman. 2. gr.	46
soldat	1.11.40- 6.12.41	aman. 1. gr.	53
Øster Vrå prov.	1. 1.42- 1.11.42	lektor	53
		prof.	1. 9.60
		Bestm. i Danm. farm. selsk. 1953-58. Dr. phil. 54. (Om brintoveriltes spaltning. Ferrisalt- og cupriferrisalt katalysen). H. C. Ørstedts rejslegeat 54. Eksaminator- og censoruppl. v. discipeleks. 58-60 og ass.eks. 59-60. Afdelingsleder 58. Medl. af ass.nævn. og af eks.kom. f. discipeleks.	

Navn
fødselsdag og -år, -sted
til farmacien, lærested
medhj. eksamen (karakter til kand. eks.)
Beskæftigelse
Anm.

Navn
fødselsdag og -år, -sted
til farmacien, lærested
medhj. eksamen (karakter til kand. eks.)
Beskæftigelse
Anm.

60. R* 64. Prorektor 67. R1* 72.

Assens, Poul Michael

3. 6.1912 Frederiksberg

15. 4.1930 Ålestrup

1933,2 (2)

Kbh. kommunehosp. ap.

ap.m.

1.11.33- 1. 5.34

Århus Marselisb. ap.m. 1. 5.34- 1. 9.34

soldat 1.11.34- 1. 6.35

Århus Marselisb. ap.m. 1. 6.35- 1. 9.35

DFH stud. 1.11.35- 1.11.37

H. Lundbeck A/S repr. 1.11.37- 54

Ercopharm A/S dir. 54- 58

Biofarma A/S dir. 58

Indeh. af fr. Poul M. Assens.

Bech, Peter Fønns, se Fønns-Bech

Beck, Aage Jensen

24. 9.1912 Sdr. Farup

1. 2.1932 Jels Løve

1935,1 (1)

Fredericia Løve ap.m. 1. 7.35- 1.11.35

DFH stud. 1.11.35- 1.11.37

Jels Løve prov. 1.11.37- 1. 8.42

Århus tSvane prov. 1. 8.42- 1. 4.59

Odense Bryggergården

prov. 1. 4.59- 1.12.61

Nysted ap. 9.10.61 (bev.)

Best.mdl. (kass.) i D.F. Haderslev-Tøn-

der kr. 1940-42. Kass. i D.F. Århus-

Randers kr. 54-58. Sekr. i D.A. Lolland-

Falster kr. 63.

Blem, Povl

3. 4.1912 Jesling

1. 8.1929 Sønderborg

1934,1 (2)

Tinglev ap.m. 1. 5.34- 1.12.34

Egtved ap.m. 27. 5.35- 1.10.35

DFH stud. 1.11.35- 1.11.37

Hørsholm prov. 1.11.37- 1. 5.39

Uldum prov. 1. 5.39- 1. 8.41

Århus Sct. Pauls prov. 1. 8.41- 1. 5.43

Århus Sdr.gades prov. 1. 5.43-

Bunkeflod (f. Lund), Else Kristine

Margarete de Fine

13. 2.1910 Skærbæk

1. 9.1929 Skærbæk

1933,1 (1)

Gesten ap.m. 1. 5.33- 1.11.35

DFH stud. 1.11.35- 1.11.37

Helsing prov. 1.11.37- 1.10.38

Viby prov. 1.10.38- 1.11.39

Århus Marselisb. prov. 1.11.39- 1.12.39

Viby prov. 1.11.40- 1.10.41

Århus Marselisb. prov. 1. 6.44- 1. 9.44

Viby prov. 15.10.47- 1. 1.48

Nimtofte prov. 1. 9.62-

Bunkeflod, Hans Christian Allesen de Fine

27. 1.1914 Kbh.

1. 9.1932 Hjørring Løve

1935,2 (1)

DFH stud. 1.11.35- 1.11.37

soldat 1.11.37- 1. 6.38

Århus Sct. Pauls prov. 1. 8.38- 1. 9.39

Århus Marselisb. prov. 1. 9.39- 1.10.39

soldat 1.10.39- 1.12.39

Århus Marselisb. prov. 1.12.39- 1. 9.41

Viby prov. 1.10.41- 1. 9.62

Nimtofte ap. 8. 7.62 (bev.)

Christensen, Lizie

26. 8.1907 Kbh.

25. 8.1932 Kbh. Sct. Johannes

1935,2 (2)

†oktober 1938

DFH stud. 1.11.35- 1.11.37

Christiansen (Kristiansen), Oluf

Krogsgaard

12. 2.1909 Nr. Hvam

1. 1.1931 Viborg Svane

1935,1 (2)

DFH stud. 1.11.35- 1.11.37

soldat 1.11.37- 1. 8.38

Haderslev Hjorte prov. 1. 8.38- 1.10.39

Kbh. Dyrveke prov. 1.10.39- 1. 8.46

Lyngby Svane prov. 1. 8.46- 1. 4.50

Vib. Sct. Mathias prov. 1. 5.50- 1. 5.72

Clausen, Karen Margrethe, se fru

Elling

Elling (f. Clausen), Karen Margrethe

19. 6.1911 Kbh.

1. 8.1930 Viborg Løve

1933,2 (1)

DFH stud. 1.11.35- 1.11.37

Alfr. Benzon A/S cand. 38*

afd.l. 52*

Elming, Frank

3.11.1911 Løgstør

29. 6.1931 Herning Løve

1934,2 (1)

Ribe ap.m. 18. 2.35- 1. 5.35

DFH stud. 1.11.35- 1.11.37

Århus Jernbane prov. 1.11.37- 1.11.39

Herning Løve prov. 1.11.39- 1. 7.58

Herning Løve ap. 3. 5.58 (bev.)

Faber, Anette, se fru Wang

Faurschou (Larsen), Erik (Faurschou)

5.12.1911 Fredericia

Navn
fødselsdag og -år, -sted
til farmacien, lærested
medhj. eksamen (karakter til kand. eks.)
Beskæftigelse
Anm.

Navn
fødselsdag og -år, -sted
til farmacien, lærested
medhj. eksamen (karakter til kand. eks.)
Beskæftigelse
Anm.

1. 1.1931 Fredericia Løve
1934,1 (1)
†15.8.1971
soldat 1. 8.34- 1. 3.35
St. Heddinge ap.m. 1. 3.35- 1.11.35
DFH stud. 1.11.35- 1.11.37
Kbh. Gl. Kongev. prov. 1.11.37- 1. 2.39
Kbh. Rosen prov. 1. 2.39- 1. 2.41
Kbh. Sct. Stefans prov. 1. 2.41- 1. 3.51
Kbh. Kultorvets prov. 1. 3.51- 1.11.61
Skive Løve prov. 1.11.61-

Fenger-Eriksen, Hedvig Christine, se fru
Helt-Hansen

Frederiksen, Svend Emil

9. 6.1911 Kbh.
1. 1.1931 Kbh. Trianglen
1933,2 (1)
Kbh. Kultorvets ap.m. 1. 1.34- 1. 3.34
soldat 1. 5.34- 1.11.35
DFH stud. 1.11.35- 1.11.37
Frederiksberg prov. 1. 1.38- 1.11.39
NOVO A/S ass. 43*
afd.l. 46*
lab.chef 52*
dir. 62*

Friis, Troels

28.11.1910 Præstø
1. 2.1931 Næstved Løve
1934,1 (1)
Kbh. Sct. Johs. ap.m. 1. 5.34- 1.10.34
Helsingø ap.m. 1.10.34- 1. 2.35
DFH stud. 1.11.35- 1.11.37
Tuborg ass. 38- 41*
De danske Maltfabr.
brygm. 42- 47*
Island, Ingolf cand. 47- 49
Odense brygm. 54*
Canada brygm. 56*
Brygm. i Indien. Skand. brygmesterdipl.
40.

Frydendahl, Erik Løngreen

6. 9.1914 Aunslev
1. 8.1932 Uldum og Århus Løve
1935,2 (l. m. u.)
DFH stud. 1.11.35- 1.11.37
soldat 1.11.37- 1. 6.38
Kbh. Nørrebro prov. 1. 6.38
Hellerup Øregård ap. 31.10.63 (bev.)
Revisor i D.F. 1951-61.

Fønss-Bech (Bech), Peter (Fønss)

18. 7.1908 Hjørring
1. 2.1931 Hals og Ålborg Vejgård
1934,1 (l. m. u.)
Ålborg Vejgård ap.m. 6.34- 10.35

DFH stud. 1.11.35- 1.11.37
Alfr. Benzon A/S cand. 1.11.37- 1.11.46
Orthana A/S lab.forst. 1.11.46- 1. 9.49
Alfr. Jørgensen cand. 1.10.49- 1. 6.50
Orthana A/S lab.chef 1. 7.50- 1. 8.52
Californien cand. 1. 9.52- 1. 8.54
Nordisk Insulin cand. 1.12.54- 1. 2.70
Nørre hosp. lab.leder 1. 3.70-
Best.m. i hjælpeforen. f. farm. stud. 1935
-37. Lærer v. folkelig universitetsunder-
visn. 45-52. Medarb. v. Salmonsens Lek-
sikon-Tidsskrift 41-55. Medarb. v. Den
store Salmonsens 70-71. Forf. fl. biol. af-
handlinger i vidensk. tidsskrifter. Best-
mdl. i »Dansk endokrinologisk Selskab«
46-71. Dr. pharm 48. (A study on growth
hormone of anterior pituitary lobe).
Æresmedl. af Det mexikanske endokrinolo-
giske Selskab 66. Desuden nomineret
medl. af en lang række udenlandske sel-
skaber og forfatter og medforfatter til en
række vidensk. artikler i udenlandske
tidsskrifter.

Glahn (f. Torpet), Ebba

15. 8.1913 Ålborg
1. 2.1931 Ålborg Løve
1934,2 (2)
Island, Havnefjord ap.m. 1.11.34-15.10.35
DFH stud. 1.11.35- 1.11.37
Ålborg Løve prov. 1.11.37- 1. 9.38
Nørresundby prov. 1. 9.38- 1. 7.43
Kbh. Øresunds prov. 1.11.43- 1. 5.44
Kbh. Dyvøde prov. 1. 5.44- 1. 5.46
Ordrupvejs prov. 1.10.48- 1.10.50
Vrå prov. 1.11.50- 1. 9.51

Gottlieb, Kaj Ryde

20. 8.1913 Hornsyld
1. 1.1932 Hornsyld
1935,1 (1)
DFH stud. 1.11.35- 1.11.37
Roskilde Dom prov. 1.11.37- 1. 9.38
F.D.B. centrallab. cand. 1. 9.38- 1. 1.42
Sundhedsstyr. lab. 1. 1.42- 1. 8.56
Specialitetskontrollen lab.-
forst. 1. 8.56- 1. 8.62
Kbh. Husum ap. 10. 4.62 (bev.)
Medl. af elevrådet 1935-37. Medl. af
Medicinaludvalget 61.

Grue, Aase Lizzy, se fru *Haxthausen*

Hallas-Møller, Knud

18. 6.1914 Ringkøbing
1. 8.1932 Fredericia Løve
1935,2 (l. m. u.)
DFH stud. 1.11.35- 1.11.37

Navn fødselsdag og -år, -sted til farmacien, lærested medhj. eksamen (karakter til kand. eks.) Beskæftigelse Anm.		Navn fødselsdag og -år, -sted til farmacien, lærested medhj. eksamen (karakter til kand. eks.) Beskæftigelse Anm.	
NOVO A/S cand.	38*	Kbh. Krone prov.	10. 9.41- 1. 4.42
forsøgsf.	43*	Kbh. Østerbro prov.	1.11.43- 1. 1.46
lab.først.	46*	Kbh. Gyldenløves prov.	24. 1.49- 1.11.50
underdir.	52*	Kbh. Hjørte prov.	1.10.53- 1. 5.54
dir.	58*	Ercopharm cand.	- 1. 8.58
Dr. phil. 1945 (Chemical and biological insulin studies).		Allinge prov.	1. 8.60- 1. 4.69
<i>Hansen, Hans Krøyer</i>		Præstø prov.	1. 4.69
20. 1.1912 Horsens		<i>Helt-Hansen (f. Fenger-Eriksen), Hedvig Christine</i>	
1. 8.1930 Horsens Søndergades		13. 1.1911 Volstrup	
1933,2 (2)		1. 8.1928 Ørsted og Sæby	
Hovedgård ap.m.	1. 5.34- 1.11.35	1932,1 (2)	
DFH stud.	1.11.35- 1.11.37	Thorshavn Tjaldur ap.m.	1.11.32- 1.11.33
Århus Marselisb. prov.	1.11.37- 1. 5.43	Klaksvig ap.m.	1. 1.33- 1.10.34
Alb. Nielsens kem. fab.		Hadsund ap.m.	1. 4.35- 1.11.35
Århus cand.	1. 5.43- 1. 6.47	DFH stud.	1.11.35- 1.11.37
Kem. Ind., Sorø cand.	1. 6.47- 1.12.47	Nørresundby prov.	1.11.37- 1.10.38
Hadsten prov.	1.12.47- 1. 2.49	Helsingør prov.	1.10.38-15. 8.39
Århus Løve prov.	1. 2.49- 1. 4.50	Sønderborg prov.	1.10.39- 1.11.40
Århus Trøjborg prov.	1. 4.50-	<i>Hey, Viggo Folkenborg</i>	
<i>Hansen, Hugo Hjelm</i>		21. 6.1910 Kbh.	
1. 2.1912 Odense		1.11.1927 Kbh. Sct. Pauls	
1. 8.1930 Odense Sct. Hans		1931,2 (1)	
1933,2 (1)		Nakskov Nybro ap.m.	1.11.31- 1.11.33
Holbæk Løve ap.m.	1. 1.34- 1. 9.34	DFH stud.	1.11.33- 1.11.37
Terndrup ap.m.	1.10.34- 1.12.34	soldat	1.11.37- 1. 6.38
Struer ap.m.	1. 1.35- 1.11.35	Haslev prov.	1.10.38-
DFH stud.	1.11.35- 1.11.37	<i>Hjorth, August Fremantle</i>	
Helsingør Steng. prov.	1.11.37- 1. 3.39	22. 8.1912 Nørresundby	
Grenå prov.	1. 3.39- 1. 9.39	1. 7.1930 Ålborg Svane	
ap.	6. 5.39 (bev.)	1933,2 (1)	
<i>Haxthausen, Helge Regner Maximilian</i>		soldat	21. 9.34-21. 3.35
21. 3.1911 Frederiksberg		Skørping ap.m.	16. 5.35-25.10.35
30.12.1930 Lyngby		DFH stud.	1.11.35- 1.11.37
1933,2 (1)		Rønne St. Torvs prov.	1.11.37- 1. 1.46
†14.6.1971		Ålborg Budolfi prov.	1. 1.46- 1. 8.61
Fredericia Løve ap.m.	5. 2.34- 1. 5.34	Gudumholm ap.	12. 7.61 (bev.)
soldat	1.11.34- 1. 6.35	<i>Holm, Poul</i>	
DFH stud.	1.11.35- 1.11.37	21. 8.1912 Frederiksberg	
Kbh. Vesterbro prov.	1.11.37- 1. 7.38	1. 9.1930 Søborg	
Kbh. Jernbaneallé prov.	3. 9.38- 1. 4.42	1933,2 (1)	
Kbh. Krone prov.	1. 4.42- 1. 3.54	Roskilde Dom ap.m.	1. 1.34- 1.11.35
Kbh. Gyldenløves prov.	1. 3.54- 1. 4.55	DFH stud.	1.11.35- 1.11.37
Kbh. Tagensvej prov.	1. 4.55-14. 8.60	Kbh. Øresunds prov.	1.11.37- 1. 3.38
Allinge ap.	20. 6.60 (bev.)	Kbh. Husum prov.	1. 3.38- 1. 4.44
Præstø ap.	13.11.68 (bev.)	Kbh. Sct. Jacobs prov.	1. 4.44- 1. 4.45
Bestm. i D.F. pladsledighedsf. 1954-60.		NOVO A/S cand.	1. 4.45-
<i>Haxthausen (f. Grue), Aase Lizzy</i>		<i>Jantzen (f. Sinding), Eva</i>	
26.12.1913 Kbh.		8. 6.1910 Kbh.	
10.10.1930 Helsingør Svane		1. 2.1933 Tårnbæk	
1934,1 (1)		1935,2 (1)	
†19.12.1972		DFH stud.	1.11.35- 1.11.37
Helsingør Svane ap.m.	13. 5.34- 1.11.35	Kbh. Isl. Brygge prov.	1. 6.41- 1. 6.42
DFH stud.	1.11.35- 1.11.37	DFH ass.	1. 1.43-15. 2.43
Helsingør Svane prov.	1.11.37- 1.11.38	DFH ass.	1. 9.43- 1.11.43
Kbh. Krone prov.	1.11.38- 1.10.40	Kbh. Tagensvej prov.	1.12.43- 1.12.45

Navn fødselsdag og -år, -sted til farmacien, lærested medhj. eksamen (karakter til kand. eks.) Beskæftigelse Anm.	Navn fødselsdag og -år, -sted til farmacien, lærested medhj. eksamen (karakter til kand. eks.) Beskæftigelse Anm.
Kbh. Isl. Brygge prov. 1.12.45– 1.11.67	<i>Jørgensen, Else</i> , se fru <i>Mortensen</i>
Kbh. Sundby prov. 1. 1.69–	<i>Jørgensen, Poul Fischer</i>
Sekretær i elevrådet 1935–37.	27. 4.1913 Rønne
<i>Jensen, Astrid Hviid</i>	15.10.1931 Roskilde Dom
28. 2.1912 Sorø	1934,2 (1)
1. 8.1932 Sorø	Rønne St. Torvs ap.m. 1.11.34– 1. 2.35
1935,2 (1. m. u.)	DAK-lab. exam. 1. 2.35– 1. 7.35
DFH stud. 1.11.35– 1.11.37	Kbh. Løve ap.m. 1. 8.35– 1.11.35
Kbh. Sdr. Boulv. prov. 1. 2.38– 1. 6.54	DFH stud. 1.11.35– 1.11.37
Kbh. Brønshøj prov. 1. 6.54– 1.11.54	DFH ass. 1.11.37– 1. 9.47
Kbh. Stjerne prov. 1. 2.55–	Rønne St. Torvs prov. 1.10.47– 1.10.55
	Rønne St. Torvs ap. 18. 7.55 (bev.)
<i>Jensen, Karen Nielsine</i> , se fru <i>Rasmussen</i>	Dr. pharm. 1949 (Indholdsstofferne i frangulafluidekstrakt).
<i>Jensen, Peter Henrik Ludvig</i>	<i>Jørgensen, Valborg</i>
5. 5.1914 Kbh.	17. 4.1904 Skælskør
1. 1.1933 Kbh. Trianglen	1. 1.1923 Egtved og Kolding Løve
1935,2 (1. m. u.)	1926,2 (1)
DFH stud. 1.11.35– 1.11.37	Kolding Løve ap.m. 1.12.26– 1. 5.27
Kbh. Sct. Stefans prov. 1.11.37– 1. 5.38	Vejle Løve ap.m. 1. 5.27– 1.11.28
soldat 1. 5.38– 1.12.38	DFH stud. 1.11.35– 1.11.37
Kbh. Sct. Stefans prov. 1.12.38– 1. 2.41	Hørsholm prov. 1. 3.38– 1.11.38
NOVO A/S cand. 1. 2.41	Stat. Seruminst. cand. 1.11.38– 1. 5.39
afd.l. 48*	Kbh. Blågårds prov. 1. 2.40– 1.10.42
lab.chef 52*	Kbh. Enghave prov. 1.10.42– 1. 9.59
planlægningschef	Kbh. Sorte Hest prov. 1. 3.60– 1. 9.65
<i>Jepsen, Ingeborg</i>	Pens. prov.
25. 9.1908 Nr. Nebel	<i>Kristensen, Børge</i>
15. 2.1928 Nr. Nebel	25. 5.1911 Fredericia
1931,2 (2)	1. 2.1932 Fredericia Axeltorvs
Hornsyld ap.m. 22.12.31– 1. 5.32	1935,1 (1)
London 15. 5.32– 1. 1.33	Frøstrup ap.m. 1. 5.35– 1.11.35
Nr. Nebel ap.m. 1. 7.33– 1.11.35	DFH stud. 1.11.35– 1.11.37
DFH stud. 1.11.35– 1.11.37	Kbh. Øresunds prov. 1.11.37– 1. 7.45
Hornsyld prov. 1.11.37– 1.11.38	Fredericia Axelt. prov. 1. 7.45– 1.10.45
Nr. Nebel prov. 1.11.38– 1. 6.42	Lyngby Svane prov. 1.10.45– 1. 7.46
Haverslev prov. 1. 6.42– 1.11.43	Otto Müller A/S cand. 1. 7.46– 1. 7.56
Herning Løve prov. 1.11.43– 1. 8.49	Pharmaceuticus Leo,
Esbjerg Løve prov. 15. 8.49–	Colombia dir. 15.11.58– 59
<i>Jørck, Poul Meding</i>	Pfizer A/S cand. 1.11.59– 1. 5.62
25. 5.1914 Skælskør	Bang & Tegner cand. 1. 5.62– 72
1. 2.1931 Skælskør	H.D. i organisation 1964. Bosat i Spanien.
1935,1 (1)	
DFH stud. 1.11.35– 1.11.37	<i>Kristiansen, Oluf Krogsgaard</i> , se <i>Christiansen</i>
soldat 1.11.37– 1. 6.38	
Svendborg Løve prov. 1. 6.38– 1. 9.39	<i>Kristiansen, Paul Gabriel</i>
soldat 1. 9.39– 1.12.39	10.11.1911 Esbjerg
Svendborg Løve prov. 1.12.39– 1. 6.40	1. 1.1933 Esbjerg Neptun
Skælskør prov. 10. 6.40– 17. 8.40	1935,2 (1)
Ringe prov. 1.11.40– 1. 1.41	DFH stud. 1.11.35– 1.11.37
Roskilde Dom prov. 1. 1.41– 1.11.45	Esbjerg Krone prov. 1.11.37– 1. 5.38
Skælskør prov. 1.11.45– 1. 9.48	soldat 1. 5.38– 1.12.38
ap. 21. 8.48 (bev.)	
– 1.12.69	Skjern prov. 1.12.38– 1. 1.39
Best.mdl. (næstm.) i D.F. Sjællands kr. 1946–48.	

Navn fødselsdag og -år, -sted til farmacien, lærested medhj. eksamen (karakter til kand. eks.) Beskæftigelse Anm.	Navn fødselsdag og -år, -sted til farmacien, lærested medhj. eksamen (karakter til kand. eks.) Beskæftigelse Anm.
Hals prov. 1. 2.39- 1.11.39 Ordr. Ordrupvejs prov. 1.11.39- 1. 3.41 Boston Blacking Co. cand. 1. 3.41- 1. 3.44 Skjern best. 1. 3.44-15. 5.44 Kbh. Gl. Torvs prov. 15. 5.44- 1. 5.45 Kbh. Rosen prov. 1. 5.45- 1. 9.46 Kbh. Sdr. Boulv. prov. 1. 9.46- 1. 5.48 Kbh. Gyldenløves prov. 1. 5.48- 1. 3.49 Rødovre prov. 1. 3.49- 1. 2.56 Hvidovre prov. 1. 2.56- 1. 8.58 Nyk. M. Sct. Clemens prov. 1. 8.58- 1. 4.59 Rødovre prov. 1. 4.59-15.10.61 Balling ap. 11. 8.61 (bev.) <i>Kruuse, Jørgen Henry</i> 13. 5.1912 Kbh. 15. 8.1931 Alborg Østerbro 1934,2 (1) Alborg Østerbro ap.m. 1.11.34- 1.11.35 DFH stud. 1.11.35- 1.11.37 Århus Løve prov. 1.11.37- 1. 3.38 Kbh. Tagensvej prov. 1. 3.38- 1. 9.44 Kbh. Frihavns prov. 1. 9.44- 1.10.62 Riserup ap. 7. 5.62 (bev.) Rev. i D.A. Lolland-Falster kr. 1963.	24. 8.1912 Bjerringbro 1. 8.1931 Hesselager og Svendb. Løve 1934,2 (1) Marstal ap.m. 1.10.34- 1. 4.35 Ringkøbing Løve ap.m. 1. 5.35- 1.10.35 DFH stud. 1.11.35- 1.11.37 Odense Løve prov. 1. 6.38- 1. 4.42 Kbh. Godthåb prov. 1. 4.42- 1. 8.51 Løvens kem. fabrik underdir. 1. 8.51 Bestm. (kass.) i Medicinalindustr. Far- maceutforen. 1952-60. <i>Lyster, Poul Anker</i> 4. 2.1911 Varde 15. 1.1932 Haverslev og Kbh. Holm- bladsgades 1934,2 (2) †8.1.1951 Kbh. Holmbladsg. ap.m. 1. 6.35- 1.11.35 DFH stud. 1.11.35- 1.11.37 Kbh. Holmbladsg. prov. 1.11.37- 1.10.40 Herning Østerg. prov. 1.10.40- 1. 2.46 Holbæk Løve prov. 1. 2.46- 1. 7.46 Kbh. Kgl. Hof prov. 1. 7.46- Medl. af elevrådet 1936. <i>Madsen (f. Overgaard), Ellen Ingeborg</i> 20.10.1912 Nørhå 1. 8.1932 Hundborg 1935,2 (l. m. u.) DFH stud. 1.11.35- 1.11.37 Herning Østerg. prov. 1.11.37- 1.10.40 Holstebro Løve prov. 1.11.42- 1. 9.43 Holstebro Løve prov. 1.12.45- 47*
<i>Larsen, Erik Faurschou, se Faurschou</i>	
<i>Lauridsen, Martin</i> 9. 2.1910 Åsbjerg 1. 8.1930 Vejle Løve 1934,1 (l. m. u.) Give ap.m. 1. 6.34- 1. 9.34 Hjørring Svane ap.m. 28. 3.35- 1.11.35 DFH stud. 1.11.35- 1.11.37 Tåstrup prov. 1.11.37- 1. 8.39 Ferrosan A/S drifts.l. 1. 8.39 <i>Lindgaard, Henrik Salomon</i> 24. 7.1912 Kbh. 1. 2.1931 Kbh. Gefions 1934,1 (l. m. u.) soldat 3. 5.34-30.11.34 Rigshosp. ap. ap.m. 8. 1.35- 1.11.35 DFH stud. 1.11.35- 1.11.37 Kbh. Grøndals prov. 1.11.37- 1.11.39 Kbh. Frihavns prov. 1.11.39- 1. 5.40 Kbh. Kgl. Fred. Hosp. prov. 1. 5.40- 1. 6.62 Kbh. Tagensvej ap. 13. 1.62 (bev.) Best.mdl. i Farm. Læseselskab 1939. Best. 51-62.	<i>Martin, Mogens</i> 4. 6.1912 Jydstrup 1. 8.1931 Middelfart 1934,2 (2) Skanderborg ap.m. 1. 1.35- 1.11.35 DFH stud. 1.11.35- 1.11.37 Nykøbing F. Løve prov. 1.11.37- 1. 6.39 Kolding Løve prov. 1. 6.39- 1.11.39 Kolding Svane prov. 1.11.39- 1. 4.41 Sønderborg Løve prov. 1. 4.41- 1. 7.49 Fredericia Løve prov. 1. 7.49- 1. 6.54 Odense Albani prov. 1. 6.54- 1.11.61 Fåborg Løve ap. 30. 9.61 (bev.) Næstfm. i D.F.s Lolland-Falster kr. 1938 -39. Kass. i D.F. Sønderjyllands kr. 42. Fmd. 45-49. Hovedbest.mdl. i D.F. 49- 60. Næstfm. 57-60. Medl. af udv. f. apo- tekoprettelser 49-60. Medl. af repræ- sentantskabet f. N.F.U. 51-55. Bestm. i forsikringsforen. f. farmaceuter i Dan- mark 52. Farm. revisor v. Centralf. af sønderjydske sygekasser 41-50. Afdl.- konsulent ved Danmarks Lægeplanteinds.
<i>Lund, Else Kristine Margarete, se fru Bunkeflod</i> <i>Lund-Rasmussen, Helge</i>	

Navn fødselsdag og -år, -sted til farmacien, lærested medhj. eksamen (karakter til kand. eks.) Beskæftigelse Anm.	Navn fødselsdag og -år, -sted til farmacien, lærested medhj. eksamen (karakter til kand. eks.) Beskæftigelse Anm.
43-46. Næstfm. i D.A. Fyns kr. 64.	†28.3.1966
<i>Mogensen, Mogens Andreas</i>	Årup ap.m. 1. 7.35- 1.11.35
20. 9.1909 Seydisfjord	DFH stud. 1.11.35- 1.11.37
1.12.1928 Reykjavik Ingolf og Tårnby	Præstø prov. 1. 4.38- 1. 8.39
1933,2 (2)	soldat 1. 8.39- 1. 3.40
DFH stud. 1.11.35- 1.11.37	Haderslev Hjørtø prov. 1. 4.43- 1.11.43
Island prov. 40*	Kbh. Hjørtø prov. 1.12.43- 1. 5.62
Reykjavik, Gards ap. ap. 56	Samsø ap. 24. 4.62 (bev.)
Reykjavik Ingolfs prov.	<i>Olsen, Poul Anton</i>
<i>Mohrhagen, Jørgen Christian Valdemar</i>	4. 3.1911 Odense
10. 9.1912 Kbh.	1. 6.1931 Vejle Gorms
1. 8.1930 Ølgod	1934,2 (2)
1933,2 (2)	DFH stud. 1.11.35- 1.11.37
Alfr. Benzon A/S exam. 15. 3.34- 1. 3.35	Helsingør Steng. prov. 1. 3.39- 1. 3.44
Ølgod ap.m. 1. 3.35- 1. 9.35	Kbh. Godthåbs prov. 1. 3.44- 1. 8.44
DFH stud. 1.11.35- 1.11.37	Ferrosan A/S drifts.l. 1. 8.44-
Fakse prov. 1.11.37- 1.11.62	<i>Overgaard, Ellen Ingeborg, se fru Madsen</i>
Glumsø ap. 30. 8.62 (bev.)	
<i>Mortensen (f. Jørgensen), Else</i>	
22. 1.1912 Ålborg	
5. 1.1931 Ålborg Reberbane	
1934,1 (2)	
Galten ap.m. 1. 8.34- 1. 9.35	
DFH stud. 1.11.35- 1.11.37	
<i>Mortensen, Erhard</i>	
3. 3.1911 Hedensted	
23.11.1927 Hedensted	
1931,2 (1)	
†9.5.1971	
Skanderborg ap.m. 1.11.31- 1.11.33	
Brødstrup ap.m. 1.11.33- 1.11.35	
DFH stud. 1.11.35- 1.11.37	
Kbh. Falken prov. 1.11.37- 1. 1.44	
Kbh. Istedg. prov. 1. 1.44- 1.12.47	
Bang & Tegner A/S	
cand. 1.12.47-	
<i>Mortensen, Erik Folmer Hübertz</i>	
25. 6.1911 Kbh.	
1. 4.1927 Ålborg Østerbro	
1931,1 (1)	
Ålborg Svane ap.m. 1. 6.31- 1. 9.35	
Randers Jernbane ap.m. 1. 9.35- 1.11.35	
DFH stud. 1.11.35- 1.11.37	
Ålborg Østerbro prov. 1.11.37- 1.11.40	
Otterup prov. 1.11.40- 1. 8.43	
Ålborg Reberbane prov. 1. 8.43- 1. 3.61	
Kibæk ap. 3. 1.61 (bev.)	
Odense Albani ap. 9. 1.68 (bev.)	
<i>Møller, Anna Sofie Johanne, se fru Schmidt</i>	
<i>Nielsen, Mogens Emil</i>	
25. 7.1912 Præstø	
1. 2.1932 Kbh. Kgl. Hof	
1935,1 (2)	
	†28.10.1956
	Odense Svane ap.m. 1.11.27- 1. 5.28
	soldat 1. 5.28- 1.12.28
	Odense Svane ap.m. 23. 4.29-12. 9.31
	soldat 12. 9.31-12.10.31
	DFH stud. 3.11.31- 1.11.37
	Hesselager prov. 1.11.37- 1. 3.39
	Odense Albani prov. 1. 3.39- 1. 4.43
	Odense Svane prov. 1. 4.43- 1. 9.52
	Kbh. Svane prov. 1. 9.52- 1. 1.55
	St. Heddinge prov. 1. 1.55-
	<i>Paulsen, Harald Joachim Paul Christian</i>
	26.11.1912 Broager
	1. 2.1932 Tønder Løve
	1935,1 (2)
	†20.5.1953
	DFH stud. 1.11.35- 1.11.37
	Ringkøbing Løve prov. 38- 39*
	Næstved Svane prov. 40- 41*
	Assen materialist 42*
	<i>Pedersen, Arne</i>
	4. 3.1905 Slagelse
	1. 1.1927 Skælskør og Slagelse Svane
	1930,1 (2)
	Reykjavik, Idun ap.m. 1. 6.32- 1. 6.33
	DFH stud. 1.11.35- 1.11.37
	Næstved Svane prov. 38- 39*
	Nykøbing F. Løve prov. 40- 41*
	Fransklærer, Slagelse.
	<i>Pedersen, Børge</i>
	25. 7.1914 Kerteminde
	15. 8.1930 Kerteminde
	1934,1 (l. m. u.)

Navn fødselsdag og -år, -sted til farmacien, lærested medhj. eksamen (karakter til kand. eks.) Beskæftigelse Anm.	Navn fødselsdag og -år, -sted til farmacien, lærested medhj. eksamen (karakter til kand. eks.) Beskæftigelse Anm.
soldat 1.11.34- 1. 6.35	Rødby prov. 1.11.52- 1.12.52
DFH stud. 1.11.35- 1.11.37	Ringe prov. 1. 2.53- 1.12.53
Sakskøbing prov. 1.11.37- 1. 5.39	Lundby prov. 3.12.53-19.12.53
Kbh. Åboulev. prov. 1. 5.39- 1.10.41	Tinglev prov. 1. 1.54- 1. 4.54
Sorø prov. 1.10.41- 1.10.45	Lundby prov. 1. 4.54- 1. 7.54
Kerteminde prov. 1.10.45- 1. 4.46	Allinge prov. 1. 7.54- 1.11.54
Sorø prov. 1. 4.46- 1. 3.49	Borup prov. 17. 1.55-26. 8.55
Århus Sct. Lukas prov. 1. 3.49- 1.11.55	Lundby prov. 27. 8.55-27. 9.55
Århus Løve prov. 1.11.55-	Allinge prov. 1.10.55- 1.11.64
Nordborg ap. 7.10.63 (bev.)	<i>Rønning, Børge</i>
<i>Petersen, Karl</i>	2. 1.1911 Nakskov
20. 3.1911 Borris	1. 3.1932 Holte og Esbjerg Krone
1. 1.1933 Thisted Løve	1934,2 (1)
1935,2 (l. m. u.)	Nakskov Løve ap.m. 1. 1.35- 1.11.35
DFH stud. 1.11.35- 1.11.37	DFH stud. 1.11.35- 1.11.37
soldat 1.11.37- 1. 6.38	DFH ass. 38- 43*
Svendborg Løve prov. 1. 7.38- 1. 3.39	Gea A/S cand. 43*
DFH ass. 1. 3.39- 40	Pharmacia A/S cand. 44- 48*
NOVO A/S cand. 40	Driver farmaceutisk fabrikation i Sao
afd.l. 46	Paolo, Brasilien. Tidl. tekn. direktør f.
lab. chef 52	Medicinalfabr. Cidra, Barcelona, Span-
prod.chef 62	nien.
<i>Rasmussen (f. Jensen), Karen Nielsine</i>	<i>Schachtschabel, Hjalmar Ludvig Selmer,</i>
27 8.1911 Kjerte	se 1938
20. 2.1931 Årup	
1934,2 (1)	<i>Schmidt (f. Møller), Anna Sofie Johanne</i>
Tinglev ap.m. 1.11.34- 1.11.35	19. 4.1910 Næstved
DFH stud. 1.11.35- 1.11.37	1. 2.1931 Fanø og Århus Søndergades
Gråsten prov. 1.11.37- 1. 9.38	1934,2 (2)
Ålborg prov. 1. 9.38-	DFH stud. 1.11.35- 1.11.37
<i>Rune, Ellen Hertha Raks Ostrander</i>	Steins lab. cand. 38- 50*
<i>Jensen</i>	<i>Schmidt, Niels Otto Faurshou</i>
1.11.1901 Galtrup	1. 9.1912 Rødby
1. 2.1920 Slagelse Jernbane	26. 5.1931 Århus Svane
1924,1 (2)	1934,2 (1)
Frederikssund ap.m. 1. 7.26- 1. 9.26	Esbjerg Krone ap.m. 1. 1.35- 1.11.35
Kerteminde ap.m. 1. 3.27- 1.11.28	DFH stud. 1.11.35- 1.11.37
Rudkøbing ap.m. 1. 7.29-15. 8.29	Kbh. Borupsallé prov. 1.11.37- 1. 8.39
Slagelse Jernbane ap.m. 15. 1.30-15. 3.30	Ferrosan A/S prok. 1. 8.39
Ringe ap.m. 28. 5.30- 1. 9.30	dir. 21. 4.60-
Slagelse Jernbane ap.m. 16. 2.31- 1. 5.31	<i>Schyd, Kristian Hansen</i>
Ringe ap.m. 1. 6.31- 1. 7.31	13.11.1911 Grindsted
Slagelse Jernbane ap.m. 24. 8.31- 5. 9.31	1. 2.1930 Grindsted
Ringe ap.m. 15. 7.32-15. 8.32	1933,1 (2)
Vamdrup ap.m. 8. 5.33- 1. 7.33	Grindsted ap.m. 1. 5.33- 1.11.33
Ringe ap.m. 1. 7.33- 1. 8.33	soldat 1. 5.34- 1.12.34
Frederikssund ap.m. 1. 8.33- 1. 9.33	Sindal ap.m. 15. 2.35- 1.11.35
Hårby ap.m. 6.11.33- 1. 6.34	DFH stud. 1.11.35- 1.11.37
Ejby ap.m. 1. 7.34- 1. 8.34	Kbh. Borups Allé prov. 1.11.37- 1. 5.38
Årup ap.m. 1.10.34- 1. 8.35	Sindal prov. 1. 5.38- 1.11.38
DFH stud. 1.11.35- 1.11.37	Horsens Sdr.gades prov. 1.11.38- 1. 4.52
Næstved Svane prov. 1.11.37- 1.10.45	best. 49- 51
Kalundborg Svane prov. 1.10.45- 1. 3.46	Mecobenzon A/S prok. 1. 4.52
Kbh. Rådhus prov. 1. 3.46- 1. 5.46	dir. 1. 1.59- 1. 5.72
Kbh. Trianglen prov. 1. 5.46- 1. 3.52	Best.suppl. i D.F. Horsens-Vejle kr. 1945.
Kbh. Delfin prov. 1. 3.52-21. 9.52	

Navn
fødselsdag og -år, -sted
til farmacien, lærested
medhj. eksamen (karakter til kand. eks.)
Beskæftigelse
Anm.

Navn
fødselsdag og -år, -sted
til farmacien, lærested
medhj. eksamen (karakter til kand. eks.)
Beskæftigelse
Anm.

Kass. 47-49.
Steinø, Niels Vagn
21. 3.1912 Ålborg
1. 8.1930 Ålborg Vejgård
1934,1 (1)
DFH stud. 1.11.35- 1.11.37
Alfr. Benzøn A/S cand. 38*
sekr. 48*
dir. 50*- 1.10.66
Alfr. Benzøns fond dir. 1.10.66-
Højere handelsskoleeks. f. Niels Brocks
Hdls.skole 1935. Fm. f. Medicinalindu-
str. Farmaceutforen. 47-50. Vicepræs-
ident i F. I. P. industrisektion.
Svane, Jørn Lauridsen
4. 1.1911 Hjørring
1. 9.1930 Kolding
1933,2 (2)
DFH stud. 1.11.35- 1.11.37
Kbh. Borups Allé prov. - 1. 2.39
Kbh. Trianglen prov. 40- 41*
Tandlægeeks. 1945. Tandlæge i Kbh.
Sørensen, Hakon Møller
23. 8.1911 Dronninglund
15. 2.1932 Hovedgård og Ålborg Svane
1935,2 (2)
DFH stud. 1.11.35- 1.11.37
Kbh. Brønshøj prov. 1.11.37- 1.10.50
Kbh. Rosen prov. 1.10.50- 1.11.51
Kbh. Brønshøj prov. 1.11.51- 1. 8.56
Tårnbæk prov. 1.11.56- 1.11.61
Kbh. Sct. Matthæus ap. 11. 8.61 (bev.)
Fm. f. elevrådet 1935-37. Red. af Farm.
T. 45-56. Repr.suppl. i D. f. Underst-
selskab 47. Medl. af repr. 48.
Tjellesen, Paul Erik
2. 9.1912 Kbh.
1. 2.1930 Kbh. Frihavns
1933,2 (2)
Kbh. Sct. Johs. ap.m. 1. 1.34- 1. 1.35
DFH stud. 1.11.35- 1.11.37
Ordrupvejs prov. 1. 4.38- 1. 9.38
Kbh. Sct. Johannes prov. 1. 9.38
K. V. Tjellesen gros. 1. 9.38
Medl. af elevrådet 1935-37.
Toft, Hans-Iver
12.12.1913 Jels
13. 8.1932 Kbh. Gl. Kongevejs
1935,2 (l. m. u.)
DFH stud. 1.11.35- 1.11.37
Ordrupvejs prov. 9. 5.38- 1. 9.38
Stat. seruminst. cand. 40- 42*
Univ. farmakol.inst.
cand. 43*- 1.11.46
Tønder Løve ap. 2.11.45 (bev.)
Dr. pharm. 1946. (Extr. Filicis. Kemisk

og biolog. Vurdering). Ass. v. Farmako-
log. Inst., Kbhvn. 46. Mdl. af D.A.s
DAK-udvalg 50-58. Form. f. D.A. søn-
derj. kr. 49. Kredsrepr. (sønderj. kr.) i
D.A.s hovedbest. 49-60 og fra 69. Medl.
af best. f. farm. arbejdsøshedsks. 51-55.
Medl. af Dansk standardiseringsråd (v.
af D.A.) 52. Bestm. i sammenslutn. af ap.
m. fhv. salgbart apoteksprivilegium 54.
Lic.pharm. 55. Medl. af konsulentrådet
for DAK-lab. 60. Medl. af best. f. fon-
den til bevarelse af gammelt dansk apo-
teksinventar 72.

Torpet, Ebba, se fru *Glahn*

Tuxen, Emmy
27.10.1909 Skive
1. 9.1932 Kbh. Rådhus
1935,1 (1)
DFH stud. 1.11.35- 1.11.37
Uldum prov. 1. 1.38- 1. 5.39
Borup prov. 1. 5.39- 1. 3.66

Ulrik, Grethe, se fru *Zimsen*

Ulrik, Niels
24. 7.1911 Silkeborg
1. 8.1932 Århus Jernbane
1935,2 (1)
DFH stud. 1.11.35- 1.11.37
D.D.S.F., Hobro cand. 38*
fabr.ass. 43- 45*
Dansk Gærindustri cand. 46- 47*
Ferraton medindeh. 50- 60*
Biofarma A/S underdir. 1. 1.63

Wang (f. Faber), Anette
29. 9.1911 Kbh.
1935,1 (1) Kbh. Sundby
Havdrup ap.m. 1. 5.35- 1.10.35
DFH stud. 1.11.35- 1.11.37
Stat. Vitaminlab. cand. 1.11.37- 1. 2.38
Nord. Insulin lab. cand. 1. 2.38- 1. 1.45
Kbh. Borups Allé prov. 16. 3.45- 1. 8.45
St. Heddinge prov. 1.10.46- 1.11.46
Århus Sct. Pauls prov. 1. 1.47- 1. 4.47
Kbh. Istedgades prov. 1. 5.47- 1.11.47
Thorsh. Tjaldur prov. 15.11.51-

Wedel, Ellen Hertha Raks Ostrander
Jensen, se fru *Rune*

Vestergaard, Inger Cathrine
30. 8.1911 Ballerup
1.10.1930 Kbh. Løve
1933,2 (1)
DFH stud. 1.11.35- 1.11.37

Navn
fødselsdag og -år, -sted
til farmacien, lærested
medhj. eksamen (karakter til kand. eks.)
Beskæftigelse
Anm.

Navn
fødselsdag og -år, -sted
til farmacien, lærested
medhj. eksamen (karakter til kand. eks.)
Beskæftigelse
Anm.

Winther, Lamberth Franck

27. 7.1911 Kalundborg
1. 7.1928 Hornsyld
1932,1 (1)
Hornsyld ap.m. 1. 5.32- 1.11.35
DFH stud. 1.11.35- 1.11.37
Skive Løve prov. 1.11.37- 1. 3.61
Vils ap. 3. 1.61 (bev.)
Silkeb. Himmelbj. ap. 22. 4.67 (bev.)
Lærer v. danske apoteksdefekttricers fag-
kursus i Skive 1950-52.

Zimsen (f. Ulrik), Grethe

5.10.1912 Silkeborg
1. 2.1932 Løkken
1935,1 (1)
DFH stud. 1.11.35- 1.11.37
Løkken prov. 38*
Island, Reykjavik cand. 54*

Zimsen, Knud Due Christian

26. 9.1910 Reykjavik
1. 8.1929 Reykjavik Ingolf og Kbh.
Sct. Johannes
1933,2 (2)
DFH stud. 1.11.35- 1.11.37
Island cand. 38- 48
Stykkisholm ap. 48- 63
Reykjavik ap. 64-
Ap. i Stykkisholm, Island 1948-63. Ap. i
Reykjavik 64.

Aaby, Hans

4. 1.1911 Aulum
1. 2.1931 Kbh. Krone
1934,1 (1)
Esbønderup ap.m. 1. 5.34- 1.11.34
Holstebro ap.m. 1. 2.35- 1.11.35
DFH stud. 1.11.35- 1.11.37
soldat 1.11.37- 1. 6.38
Saltum prov. 1. 6.38- 1. 9.42
Århus Sct. Lukas prov. 1.10.42- 1. 5.46
Ålborg Løve prov. 1. 5.46- 1. 9.46
Nørresundby prov. 1. 9.46-15. 9.60
Give ap. 2. 8.60 (bev.)
Rev. i D.F. Ålborg-Hjørring kr. 1956-58.
Rev. i D.A. Horsens-Vejle kr. 61.

Aaby (f. Andersen), Inger Kirstine

2.12.1913 Skagen
1. 2.1931 Skagen
1934,2 (1)
Humble ap.m. 1. 1.35- 1. 4.35
Hundborg ap.m. 1. 4.35- 1.10.35
DFH stud. 1.11.35- 1.11.37
Steins lab. cand. 1.11.37- 1. 4.40
Brønderslev prov. 1. 4.40- 1. 9.42
Ålborg Løve prov. 1. 9.42- 1. 7.43
Give prov. 1. 6.61

1938**Ahnfeldt-Møllerup, Preben Stenild**

29.11.1911 Kbh.
1. 9.1930 Århus Trøjborg
1934,1 (1)
†17.8.1964
Århus Trøjborg ap.m. 1. 5.34- 1.11.35
DFH stud. 1.11.35- 1. 5.38
Århus Jernbane prov. 1. 6.38- 1. 7.38
Århus Løve prov. 1. 7.38- 1. 5.39
Århus Jernbane prov. 1. 5.39- 1. 4.41
Århus Trøjborg prov. 1. 4.41- 1. 7.46
Bang & Tegner, Århus
afd.l. 1. 7.46-

Bruhn, Peter

19. 4.1911 Bangkok
1. 1.1931 Åbenrå Svane
1934,2 (2)
†19.1.1966
Tinglev ap.m. 15. 6.35-15. 7.35
Tønder Løve ap.m. 15. 8.35- 1.11.35
DFH stud. 1.11.35- 1. 5.38
Tønder Løve prov. 1. 5.38- 1. 5.48
Haderslev Løve prov. 1. 5.48-
Næstfm. i D.F. Haderslev-Tønder kr.
1945-48.

Bøtter-Jensen, (Jensen), Leo

29. 6.1912 Stenstrup
7. 2.1930 Svendborg Sct. Nicolai
1933,2 (2)
Kbh. Blågårds ap.m. 1.11.33- 1.10.35
DFH stud. 1.11.35- 1. 5.38
Odense Ørnen prov. 1. 7.38- 1.10.39
Dalum prov. 15.12.39- 1. 5.42
Svendborg Løve prov. 1. 5.42- 1. 5.45
Svendborg Sct. Nicolai
prov. 1. 5.45- 1. 7.53
Indeh. af »Farmaceutens Materialhan-
del«, Svendborg.

Jensen, Leo Bøtter, se Bøtter-Jensen**Kjærsgaard, Thorkild**

19. 6.1912 Varde
1. 2.1931 Kolding Løve
1934,2 (2)
Fredericia Axelt. ap.m. 1. 3.35- 1.11.35
DFH stud. 1.11.35- 1. 5.38
Vejen prov. 1. 5.38- 1.11.38
Randers Løve prov. 1.11.38- 1. 5.41
Ålborg prov. 1. 5.41- 1. 3.44
Pharmacan ejer 1. 3.44- 1.11.48
Grenå Dampvæv. lab.l. 1.11.48- 1.11.53
Skand. Hold. Co. tekn. 1.11.53- 1. 3.62
Ålestrup prov. 1. 3.63-15. 2.64

Navn
fødselsdag og -år, -sted
til farmacien, lærested
medhj. eksamen (karakter til kand. eks.)
Beskæftigelse
Anm.

Navn
fødselsdag og -år, -sted
til farmacien, lærested
medhj. eksamen (karakter til kand. eks.)
Beskæftigelse
Anm.

Snertinge prov. 15. 2.64– 1. 9.64
F.D.B. fabr. Viby cand.

Lyman, Erik

30.11.1909 Hjortsberga i Blekinge

1. 2.1931 Rudkøbing

1935,1 (2)

Randers Sdr.bro ap.m. 1. 7.35– 1.10.35

DFH stud. 1.11.35– 1. 5.38

Sorø prov. 1. 5.38–

Madsen, Aensvold Herman

27. 4.1911 Næsbjerg

1. 2.1930 Odense Svane og Holsted

1933,2 (1)

Højer ap.m. 26.10.33– 1.11.35

DFH stud. 1.11.35– 1. 5.38

Esbjerg Krone prov. 1. 5.38– 1.11.39

Fredericia Axelt. prov. 1.11.39– 1. 8.44

Grenå prov. 1. 8.44– 1.11.45

Hobro prov. 1.11.45– 1. 3.49

Hurup prov. 1. 3.49– 1. 4.55

Grenå prov. 1. 4.55– 1. 7.63

Odense Bolbro ap. 6. 2.51 (bev.)

Rasmussen, Gustav Emmanuel Christian

22.10.1911 Isafjord

1. 3.1929 Randers Svane

1933,1 (2)

Nyborg Løve ap.m. 15. 8.33– 1.11.33

DFH stud. 1.11.33– 1. 5.38

Ålborg Løve prov. 1. 6.38– 1. 4.40

ap. 26. 2.40 (bev.)

Næstfmd. i D.A. Ålborg-Hjørring kr.

1943–58. Kredsvalgt repr. (Ålb.-Hjørring

kr.) i D.A. 47–59. Medl. af konsulent-

rådet f. DAK-lab. 60–61.

Schachtschabel, Hjalmar Ludvig Selmer

15. 4.1907 Kbh.

1. 2.1933 Kbh. Sønderbro

1935,2 (1)

†27.3.1971

DFH stud. 1.11.35– 1. 5.38

Roskilde Dom prov. 1. 1.39– 1.12.40

Haslev prov. 1.12.40– 15. 1.41

Kbh. Sorte Hest prov. 1.11.41– 1.11.42

Hell. Øregård prov. 1.11.42– 1. 1.44

Kbh. Vestebro prov. 11. 3.44– 1. 6.44

Kbh. Linde prov. 6. 6.44– 1.11.44

Kbh. Vaisenhus prov. 1.11.44– 1. 5.54

Kbh. Krone prov. 1. 5.54– 1. 3.56

St. Heddinge prov. 1. 5.56– 1. 4.61

Kbh. Tagensvej prov. 1. 4.61

1939

Ahrendt (f. Thøgersen), Johanne Marie

1.11.1914 Randers

1. 4.1934 Herning Østergades

1937,1 (1)

Nykøbing F. Løve ap.m. 1. 7.37– 1.11.37

DFH stud. 1.11.37– 1.11.39

Nykøbing F. Løve prov. 1. 1.40– 1. 8.40

Ansat i Andelsbanken i Frederikssund.

Andersen, Helweg

12. 3.1915 Frederiksberg

1. 2.1935 Kbh. Vesterbro

1937,1 (1)

Viby ap.m. 1. 6.37– 1.11.37

DFH stud. 1.11.37– 1.11.39

Kbh. Vesterbro prov. 1.11.39– 1.10.50

Dr. Wander A/S cand. 1.10.50– 1.12.51

Kbh. Holmbladsg. prov. 1.12.51– 1.12.52

Kbh. Frederiksberg prov. 1.12.52– 1. 4.65

Gislev prov. 1. 4.65– 15. 8.69

Ferritslev prov. 18. 8.69–

Suppl. til Den kollegiale Ret 1945–55.

Andersen, Jules Gjesing

25.12.1913 Randers

1. 6.1933 Randers Løve

1936,2 (l. m. u.)

soldat 1.11.36– 1. 5.37

Randers Løve ap.m. 1. 6.37– 1.11.37

DFH stud. 1.11.37– 1.11.39

Charlottenlund prov. 1.11.39– 9.11.46

Sundhedsstyrelsen visit. 15.11.46– 62

Kbh. Fasan ap. 17.11.62 (bev.)

Best.mdl. i D. Farm. Selsk. 1946–51.

Medforfatter til »Det nye Apotek« 50.

Andersen, Lili, se fru Elle

Andreasen, Jens Vagn Smedegaard

4.10.1912 Farre

1. 8.1933 Horsens Søndergade

1936,2 (2)

soldat 1. 2.37– 1. 9.37

DFH stud. 1.11.37– 1.11.39

soldat 20.10.39– 1.12.39

Viborg Løve prov. 5.12.39– 1. 8.40

Børkop prov. 1. 8.40– 1. 8.41

Stoholm prov. 1. 8.41– 1.12.41

Århus Sct. Clemens prov. 1.12.41– 1. 5.43

Århus Svane prov. 1. 5.43– 1. 3.46

Århus Sct. Clemens

prov. 1. 3.46– 1.11.46

Fabrik cand. 1.11.46– 1.12.47

Hovedgård prov. 1.12.47– 1. 4.48

Skanderborg prov. 1. 4.48– 1. 9.60

Løvens kem. fabr. afd.1. 1. 9.60– 1. 9.62

Navn fødselsdag og -år, -sted til farmacien, lærested medhj. eksamen (karakter til kand. eks.) Beskæftigelse Anm.	Navn fødselsdag og -år, -sted til farmacien, lærested medhj. eksamen (karakter til kand. eks.) Beskæftigelse Anm.
GEA A/S cand. 1. 9.62	Assistentkolen cand. 3. 1.72-
<i>Bang, Marie, se fru Magnussen</i>	<i>Bruun, Else Marie</i> 31. 8.1911 Skibby 1. 2.1932 Skibby
<i>Bang, Ole Mynster</i> 11. 9.1911 Køge 1. 3.1934 Århus Sct. Pauls 1937,1 (2) Århus Trøjborg ap.m. 1. 7.37- 1. 9.37 DFH stud. 1.11.37- 1.11.39 Tåstrup prov. 1.11.39- 1. 9.41 Kbh. Trianglen prov. 1. 9.41- 1. 2.46 Kbh. Kommunehosp. ap. prov. 1. 2.46- 1. 2.51 DF for.f. 1. 2.51- 1. 9.60 Svendborg Sct. Nicolai ap. 10. 5.60 (bev.) Medl. af udv. f. lønkontoret 1951-60. Redaktør af Dansk farm. årbog 52-53 og 54-55. Medicinalrevisor v. Kbhvns.s Kom- mune 49-51. Medl. af repræsentantskabet i D. pharm. understøttelsesselsk. 54. Hos- pitalsap. i Gaza 66.	1935,2 (2) Stat. Seruminst. exam. 1.12.35- 1. 7.36 Terndrup ap.m. 1. 7.36- 1.11.37 DFH stud. 1.11.37- 1.11.39 Holbæk amtssygehus ap. prov. 1.11.39- 1. 5.44 Holbæk Løve prov. 1. 5.44- <i>Barris, Vagn</i> 6.11.1913 Nykøbing M. 18. 1.1933 Hillerød Frederiksborg 1936,1 (1) Holsted ap.m. 1. 5.36- 1.11.37 DFH stud. 1.11.37- 1.11.39 Hobro prov. 1.11.39- 1.11.44 Vejen prov. 1.11.44- 1. 3.45 Bogense prov. 1. 3.45- 1. 5.51 Skælskør prov. 1. 5.51- 1.11.56 Ringkøbing Løve prov. 1.11.56- 1. 3.58 Nyborg Nørrevold pov. 1. 3.58- <i>Christensen, Svend Aage</i> 5.10.1911 Vium 1. 5.1934 Viborg Løve 1937,1 (2) soldat 1. 5.37- 1.11.37 DFH stud. 1.11.37- 1.11.39 Viborg Løve prov. 1.11.39- 1. 6.46 Kbh. Østerfælled prov. 1. 6.46- 1. 7.54 Kbh. Vaisenhus prov. 1. 7.54-
<i>Birnbaum, Christian Andreas Bjørn,</i> <i>se Manthorpe</i>	<i>Christoffersen, Jørn</i> 26. 6.1913 Kbh. 1. 2.1933 Køge 1936,2 (1) Kbh. Løve ap.m. 1. 5.37- 1.11.37 DFH stud. 1.11.37- 1.11.39 Argentina brygm. 50* Managing director of Wine & Spirit Di- stributors, Accra, Ghana.
<i>Bisgaard (f. Madsen), Kirsten</i> 9. 7.1913 Stege 1. 2.1934 Næstved Løve 1937,1 (2) Hundborg ap.m. 1. 7.37- 1.11.37 DFH stud. 1.11.37- 1.11.39 Frederikssund prov. 1.11.39- 1. 7.41 Stege prov. 1. 7.41- 1. 5.43 Kbh. Gyldenløves prov. 1. 5.43- 1. 1.48 Kbh. Ægirs prov. 1. 1.48- 1. 6.48 Kbh. Frihavns prov. 1. 8.48- 1.11.59 Charlottenlund prov. 1.11.59-	<i>Christy, Agnes</i> 23. 3.1915 Frederiksborg 1. 9.1934 Kbh. Gefions 1937,1 (1) DFH stud. 1.11.37- 1.11.39 Kbh. Gefions prov. 1.11.39 Kbh. Delfin ap. 31.10.63 (bev.) Hovedbestyrelsesmedl. i D.F. 1948-51. Suppl. til Forebyggelsesrådet 49. Medl. af forebyggelsesrådet 51-64. Medl. af repr.skabet i Pharm Underst.selskab.
<i>Björnson, Skuli Olafs</i> 22. 9.1914 Reykjavik 15. 3.1932 Reykjavik Laugaveg 1937 (1) DFH stud. 1.11.37- 1.11.39 Pharmacia repr. 1. 1.40- 1. 4.40 Kbh. Rosen prov. 5. 9.41- 1.11.42 H. Schous fabr. cand. 1.11.42- 52* U.S.A. 54* 60* Ekstraord. Mhp. Eks. 1941.	<i>Dam (f. Hasselbalch), Vibeke</i> 12. 3.1913 Brovst 1.12.1933 Gråsten
<i>Brandt (f. Møller), Helga</i> 2. 5.1915 Kbh. 1. 7.1933 Kbh. Enghave 1936,1 (l. m. u.) DFH stud. 1.11.37- 1.11.39 Kbh. Vaisenhus prov. 19. 4.71- 1. 6.71	

Navn fødselsdag og -år, -sted til farmacien, lærested medhj. eksamen (karakter til kand. eks.) Beskæftigelse Anm.	Navn fødselsdag og -år, -sted til farmacien, lærested medhj. eksamen (karakter til kand. eks.) Beskæftigelse Anm.
1935,2 (1)	Århus Sct. Pauls prov 1. 6.44– 1.12.55
DFH stud. 1.11.37– 1.11.39	Århus Sdr. gades prov. 1.12.55– 1.10.62
Laugavegs, Island cand. 1.11.39– 1. 7.45	Kbh. Frihavns ap. 6. 9.62 (bev.)
Hellerup Jernb. prov. 25. 1.46– 1. 9.47	Medl. af best. f. hjælpefor. f. farm. Studerende 1937–39. Leder af Århus Kom. hospitals kirurgiske aflds. laborat. 42–44.
Kbh. Ryparken prov. 1. 9.47– 1.11.47	Form. f. Stor-Århus' farmaceuters diskussionsklub 49. Best.suppl. i D.F. Århus-Randers kr. 48. Best.mdl. (næstfm.) 49. Fm. 54–61. Bestm. i forsikringsforen. f. farmaceuter i Danmark 56. Repr. f. D.F. i ap. og prov. mæglingsnævn 58–62. Beløn. besvar. af D.F.s studiefonds prisopgv. 60. Næstfm. i K.A. 66, fm. 67. Medl. af PUF-sekr. 66. Konsulentudv. 68. Takstsekr. 69. Suppl. i Mæglingsnævnet 69. Medl. af taksationsudvalget 72.
Hovedgård prov. 1. 3.54– 1. 7.54	
Brædstrup prov. 1. 1.55– 1.11.55	
Viborg Løve prov. 1.11.55– 1. 7.66	
Århus Munke prov. 1. 7.66–	
<i>Detlef, Palle Lorentz, se Detlif</i>	
<i>Detlif. (Detlef), Palle Lorentz</i>	
26.11.1911 Mou	
1. 8.1930 Frederikshavn Svane	
1934,1 (1)	
Bøvlingbjerg ap.m. 6. 9.34– 1.11.35	
Ringkøbing Løve ap.m. 1.11.35– 1.11.37	
DFH stud. 1.11.37– 1.11.39	
Vejen prov. 1.11.39– 1. 8.43	
Holstebro Løve prov. 1. 8.43– 1.10.45	
Køge prov. 1.10.45– 1. 5.54	
Kbh. Herlev prov. 1. 5.54– 1. 9.61	
Mariager ap. 11. 8.61 (bev.)	
<i>Duchwaid, Jørgen Vilhelm Johan Harald</i>	
20. 9.1915 Kbh.	
1. 4.1935 Kbh. Bjørnen	
1937,2 (1)	
DFH stud. 1.11.37– 1.11.39	
soldat 1.11.39– 1. 6.40	
Kbh. Borups Allé prov. 1.11.40– 1. 7.49	
Kbh. Ryparken prov. 1. 7.49– 1. 4.55	
Kbh. Sydhavns prov. 1. 4.55	
Kbh. Sct. Stefans ap. 19.12.64 (bev.)	
Medforf. af »Grundbog i Apoteksøkonomi« 1951. Suppl. til D.F.s hovedbest. 49–51. Medl. 51. Næstfmd. 54–57 og fra 60–62. Medl. af udv. f. apoteksoprettelser 52–54. Medl. af repræsentantskabet f. N.F.U. 55–57. Medl. af styrelsen i D.F.s studiefond 54–62. Medl. af repræsentantskabet i pharm. Underst.selsk. 54. Retslægerådets konsulent i apotekssager 55. Medl. af DAK-arbejdsudvalg 55–58.	
<i>Elle, Finn</i>	
23.11.1913 Årslev	
10. 2.1933 Århus Sct. Clemens	
1936,1 (1)	
Haderslev Hjorte ap.m. 1. 5.36– 1.11.37	
DFH stud. 1.11.37– 1.11.39	
soldat 1.11.39– 1. 6.40	
Gislev prov. 1. 6.40– 1. 1.41	
Århus Sct. Lukas prov. 1. 1.41– 1. 1.42	
Århus kommunehosp ap. prov. 1. 1.42– 1. 6.44	
	Elle (f. Andersen), Lili
	7. 1.1916 Hellerup
	1. 8.1934 Helsingør Svane og Tårnbæk
	1937,1 (1)
	Rigshosp. G-lab. ass. 1. 5.37– 1.11.37
	DFH stud. 1.11.37– 1.11.39
	Kbh. Sønderbro prov. 23.11.39– 1. 6.40
	Svendborg Løve prov. 1. 6.40– 1. 8.41
	Århus Sct. Clemens prov. 1. 1.42– 1. 1.44
	<i>Eriksen, Børge Harald</i>
	3. 3.1913 Kbh.
	1. 8.1933 Odense Løve
	1936,1 (2)
	Hals ap.m. 1. 5.36– 1. 2.37
	soldat 1. 2.37– 1. 9.37
	DFH stud. 1.11.37– 1.11.39
	Kbh. Jernbaneallé prov. 1. 1.40– 1. 5.63
	Kbh. Falken ap. 12. 2.63 (bev.)
	<i>Fanø, Hans Arne</i>
	22. 7.1913 Odense
	3.10.1930 Varde
	1934,1 (2)
	Løgumkloster ap.m. 12.11.34– 1. 2.37
	soldat 1. 2.37– 1. 9.37
	Løgumkloster ap.m. 1. 9.37– 1.11.37
	DFH stud. 1.11.37– 1.11.39
	soldat 20.10.39– 1. 1.40
	Løgumkloster prov. 1. 1.40– 1. 2.42
	Fredericia Løve prov. 1. 2.42– 1. 5.46
	Løgumkloster prov. 1. 5.46– 1. 4.52
	Nyborg Løve prov. 1. 4.52– 1. 6.63
	Løkken ap. 12. 2.63 (bev.)
	Afdl.konsulent v. Danmarks Lægeplanteinds. 1943–44.
	<i>Freason (f. Mygind), Grete</i>
	3. 9.1914 Kbh.
	1. 8.1935 Næstved Svane
	1937,2 (1)

Navn fødselsdag og -år, -sted til farmacien, lærested medhj. eksamen (karakter til kand. eks.) Beskæftigelse Anm.	Navn fødselsdag og -år, -sted til farmacien, lærested medhj. eksamen (karakter til kand. eks.) Beskæftigelse Anm.
DFH stud. 1.11.37- 1.11.39	exam. 1.11.36- 1.11.37
Sorø prov. 1. 2.40- 1. 5.41	DFH stud. 1.11.37- 1.11.39
Nykøbing F. Løve vikar 1. 5.41- 1. 7.41	soldat 1.11.39- 1. 6.40
Allé ap. Frb. prov. 1. 7.41- 1. 7.48	Kbh. Brønshøj prov. 1. 7.40- 1.10.41
Stud. t. Interim. 1. 9.55- 1. 7.56	DFH ass. 42
Stud. til Quallif. exam. 1. 9.56- 1. 7.58	aman. 54
Retail pharmacy 1. 9.58- 1. 2.61	afd.l. 58
Newcastle Vict. Inf. pharm. 1. 3.61- 1. 5.61	lektor 60
West Hartlepool Gen. Hosp. senior pharmac. 1. 5.61- 1. 1.62	prof. 65
Newcastle Royal Vic. Inf. senior pharmac. 1. 1.62- 1. 9.70	Professor i fysisk-uorganisk kemi 1965.
Shortley Bridge Deputy chief General Hospital Pharmac. 1. 9.70- 1. 5.72	Medl. af elevrådet 37-39. Studierejse i U.S.A. 48-49. Dr. phil 54 (Opløseligheden af gasser i væsker).
Haderup ap. prov 1. 5.72	<i>Gry, Ole</i>
<i>Fritsche, Wilhelm Heinrich Jürgen</i>	3.11.1914 Odder
18.11.1909 Åbenrå	1. 4.1934 Vinderup og Ålborg Østerbro 1936,2 (1)
1. 2.1933 Åbenrå Løve	Hovedgård ap.m. 9.11.36- 1.12.36
1934,2 (2)	Alfr. Benzon A/S exam. 1.12.36-15. 9.37
†10.2.1967	Ålborg Østerbro ap.m. 15. 9.37- 1.11.37
Åbenrå Løve ap.m. 1.10.34- 1.11.37	DFH stud. 1.11.37- 1.11.39
DFH stud. 1.11.37- 1.11.39	soldat 1.11.39- 1.12.39
Åbenrå Løve prov. 1.11.39- 1. 5.41	Kbh. Rådhus prov. 1.12.39- 1.10.45
Flensborg Svane cand. 1. 5.41- 1. 4.42	Randers Sdr.bro prov. 1.10.45- 1.12.46
Åbenrå Løve prov. 1. 4.42- 1. 7.49	Kbh. Archiv prov. 1.12.46- 1. 9.56
Esbjerg Løve prov. 1. 7.49- 1.11.56	Søborg prov. 1. 9.56-14.12.64
Tinglev prov. 1.11.56	Kbh. Øresunds ap. 7. 9.64 (bev.)
<i>Gasteiner, Gertrud Anna, se fru Rosen</i>	Ass. p. Carlsberg Labor. kem. afd. 1933.
<i>Gimlinge, Bendt</i>	Medl. af best. f. hjælpefor. f. farm. stud. 37-39. Suppl. til D.F.s hovedbest. 49.
7. 6.1913 Kbh.	Medl. 51-62. Medl. af styrelsen for D.F.s studiefond 51-62. Medl. af styrelse for D.F.s pladslidighedsfond 51-62. Medl. af udv. for apotekoprettelser 51. Medl. af D.F. redaktionsudv. 55-61.
1. 3.1933 Gram og Kbh. Trianglen 1936 (1)	<i>Grønberg, Eigil</i>
†8.4.1941	11. 7.1912 Kbh.
DFH stud. 1.11.37- 1.11.39	1. 2.1933 Kbh. Vesterbro 1935,2 (2)
Ferrosan A/S cand. 40-	Præstø ap.m. 1. 1.36-15. 4.36
<i>Gjaldbæk (f. Schmidt), Ingrid</i>	Præstø ap.m. 1. 9.36- 1.11.36
28. 6.1912 Kbh.	Kbh. Vesterbro ap.m. 1.11.36- 1.11.37
1. 2.1934 Kbh. Gyldenløves 1937,1 (1)	DFH stud. 1.11.37- 1.11.39
Kbh. Gl. Kongev. ap.m. 1. 7.37- 1.11.37	Kbh. Vesterbro prov. 1.11.39- 1. 9.48
DFH stud. 1.11.37- 1.11.39	Roskilde Svane prov. 1. 9.48- 1. 7.62
Kbh. Archiv prov. 8. 9.41- 1. 4.49	Kbh. Krone prov. 1. 7.62- 1. 1.63
Gentofte prov. 2. 1.54- 1. 5.54	Kbh. Godthåb prov. 1. 1.63-
Kbh. Ryparken prov. 1. 5.54- 1. 2.69	<i>Guldager, Ernst Walther</i>
Kbh. Rosen prov. 8. 6.70- 1. 4.72	1. 7.1915 Frederiksberg
<i>Gjaldbæk, Jens Christian</i>	1. 2.1932 Ålborg Boulevard 1935,2 (2)
21. 3.1915 Kbh.	Randers Sdr.bro ap.m. 1.11.35- 1. 8.36
1. 2.1934 Kbh. Amagerbro 1936,2 (1)	soldat 1. 8.36- 1. 4.37
Landøkon. fors.lab.	Vrå ap.m. 1. 4.37- 1.11.37
	DFH stud. 1.11.37- 1.11.39
	Ålborg Boulev. prov. 1.11.39- 1. 3.45
	Ålborg Løve prov. 1. 3.45- 1.10.46

Navn fødselsdag og -år, -sted til farmacien, lærested medhj. eksamen (karakter til kand. eks.) Beskæftigelse Anm.	Navn fødselsdag og -år, -sted til farmacien, lærested medhj. eksamen (karakter til kand. eks.) Beskæftigelse Anm.
Ålborg Svane prov. 1.10.46– Hornsyld ap. 10. 4.64 (bev.) Best.suppl. i D.F. Ålborg-Hjørring kr. 1946–53. Næstfmd. 53–55. Fm. 55–61. <i>Hammer (f. Kragerup), Ruth Britta</i> 25. 4.1916 Kbh. 1. 2.1935 Kbh. Brønshøj og Løve 1937,2 (l. m. u.) DFH stud. 1.11.37– 1.11.39 Ferrosan ass. 40*	Kbh. St. Vibensh. prov. 1. 1.49– 1. 9.52 Kbh. Griffenfeld prov. 1. 9.52– 1. 5.64 Kbh. Rosen prov. 1. 6.64– 1. 5.64 Kbh. Gl. Kongevej ap. 24.11.64 (bev.) <i>Jacobsen, Kjeld</i> 10. 6.1914 Kbh. 19. 1.1933 Holstebro Svane 1935,2 (1) Hundborg ap.m. 1.12.35– 1. 2.37 Ringkøbing Løve ap.m. 5. 2.37– 1. 5.37 Holstebro Svane ap.m. 1. 5.37– 1.11.37 DFH stud. 1.11.37– 1.11.39 Ringkøbing Løve prov. 1.11.39– 1. 7.46 Silkeborg Ørne prov. 1. 7.46– 1. 8.47 Holstebro Svane prov. 1. 8.47– 1. 8.62 Hurup ap. 7. 6.62 (bev.) Suppl. i D. F. Ribe-Ringkøbing kr. 1952. Kass. 53–62. Næstfm. i D.A. Viborg- Thisted kr. 68.
<i>Hansen, Børge Arvor Schiermer, se Schiermer</i> <i>Hasselbalch, Vibeke, se fru Dam</i> <i>Hollensen (f. Lind), Eva Marie Elise</i> 17. 7.1914 Frederiksberg 1. 2.1934 Kbh. Valby 1936,2 (2) †24.2.1953 Alfr. Benzon A/S exxam. 1. 1.37– 1.11.37 DFH stud. 1.11.37– 1.11.39 Alfr. Jørgensens lab. cand. 8.12.39– 1. 3.40 Frederikssund prov. 1. 7.41– 1. 4.43 Kbh. Linde prov. 1. 4.43– 1. 9.51	<i>Jensen, Aksel Larsen</i> 14. 3.1914 Frederikshavn 1. 8.1933 Roslev 1936,2 (2) Skive Løve ap.m. 1.11.36– 1.11.37 DFH stud. 1.11.37– 1.11.39 Holstebro Svane prov. 1.11.39– 1.11.40 soldat 1.11.40– 1. 1.42 Roslev prov. 1. 1.42– 1.11.44 Skive Løve prov. 1.11.44– 1. 2.63 Nørre-Snede ap. 4.12.62 (bev.) Best.suppl. i D.F. Viborg-Skive kr. 1948. Næstfm. 55–58.
<i>Holtegaard, Karen Eva Mansa</i> 28. 9.1914 Vejlbj 1. 2.1934 Esbjerg Krone 1936,2 (l. m. u.) Grindsted ap.m. 1.11.36– 1. 1.37 Lemvig ap.m. 1. 1.37– 1.11.37 DFH stud. 1.11.37– 1.11.39 Kbh. Holmbladsg. prov. 1.11.39– 1. 6.41 Dansk Gæringsind. cand. 1. 5.41–	Kass. 53–62. Næstfm. i D.A. Viborg- Thisted kr. 68. <i>Jensen, Olesen, Elna Kathinka</i> 9. 4.1907 Viborg 1. 2.1934 Vejle Svane 1937,1 (1) Ålborg Løve ap.m. 1. 5.37– 1.11.37 DFH stud. 1.11.37– 1.11.39 Nibe prov. 1.11.39– 1.11.45 Løgstør prov. 1.11.45–
<i>Hornbek, Niels</i> 23.10.1914 Nykøbing M. 1. 8.1934 Nykøbing M. Svane 1937,1 (1) Vib. Sct. Mathias ap.m. 1. 6.37– 1.11.37 DFH stud. 1.11.37– 1.11.39 Equador cand. 39– 43 Peru cand. 43– 52 Løvens kem. fabr. cand. 50* afd.leder 58* Laboratorios H. G. Guayaquil, Ecuador 1939–43. Cerro de Pasco Copper Corp. Peru 43–52. C. M. & S. Corp., British Columbia, Canada 52–55.	<i>Jensen (f. Jørgensen), Gunna Viskinge</i> 18. 8.1914 Helsingør 1. 2.1933 Helsingør Stengades 1935,2 (1) Rønne ap.m. 1. 9.36– 1.11.37 DFH stud. 1.11.37– 1.11.39 Vejen prov. 1. 1.40– 1. 5.40 Kbh. Kgl. Fred. Hosp. prov. 1. 7.40– 1. 7.43 Bispebj. hosp. ap prov. 1.11.45– 1. 7.63 Buddinge prov. 1. 9.63–
<i>Hvalsøe, Simon Hempel</i> 31 1.1915 Kolding 5.1935 Nimtofte og Kbh. Griffenfeld 1937,2 (1) DFH stud. 1.11.37– 1.11.39 Århus Svane prov 7.11.39– 1.11.40 soldat 1.11.40– 1. 1.42 Århus Sct. Lukas prov 1. 1.42– 1. 1.49	<i>Jensen, Henning Viskinge</i> 9. 4.1915 Vejen 27. 8.1932 Vejen 1936,1 (1) soldat 3. 5.36– 1.12.36 Randers Sdr.bro ap.m. 2.12.36– 1.11.37

Navn fødselsdag og -år, -sted til farmacien, lærested medhj. eksamen (karakter til kand. eks.) Beskæftigelse Anm.	Navn fødselsdag og -år, -sted til farmacien, lærested medhj. eksamen (karakter til kand. eks.) Beskæftigelse Anm.
DFH stud. 1.11.37- 1.11.39	Kolding Løve prov. 1. 1.41- 1. 3.43
Tåstrup prov. 1.11.39- 1. 9.42	Lemvig prov. 1. 3.43- 1. 8.43
Kbh. Ryparken prov. 1. 9.42- 1. 2.46	Kalundborg Svane prov. 1. 8.43- 1.10.45
Løvens kem. fab. cand. 1. 2.46- 1. 7.48	Kalundborg Svane ap. 11. 8.45 (bev.)
Kbh. Ryparken prov. 1. 7.48- 1. 4.50	<i>Kjeldgaard, Kai Broch</i>
Visitatorernes lab. cand. 1. 4.50- 1.10.51	2. 1.1907 Gamstrup
Kbh. Ryparken prov. 1.10.51- 1. 8.63	Haderslev Hjørte
Buddinge ap. 9. 6.61 (bev.)	1928,2 (1)
Konsulent i Sundhedsstyrelsens apoteker- afdl. 1951. Medl. af styrelsen for D.F.s studiefond 52. Medl. af best. f. apoteker- fonden 54. Medl. af disciplinæret 57. Eksaminator- og censor-suppl. v. ass.eks. 61.	Fjerritslev ap.m. 1.11.28- 1. 5.30
<i>Junager, Svend-Aage</i>	Gråsten ap.m. 1. 5.30- 1. 4.33
2. 4.1913 Kbh.	Nordborg ap.m. 1.10.34- 1.11.37
1. 2.1934 Gentofte	DFH stud. 1.11.37- 1.11.39
1936,2 (1)	Kbh. Frederiksberg prov. 1.11.39- 1. 2.45
soldat 2.11.36- 1. 6.37	P. Brøste A/S cand. 1. 2.45- 1.12.45
Egtved ap.m. 1. 6.37- 1.11.37	Kbh. Frederiksberg prov. 1.12.45- 1. 7.46
DFH stud. 1.11.37- 1.11.39	Grindsted best. 10. 1.47- 1. 5.47
Kbh. Linde prov. 1.11.39- 1. 3.43	Charlottenlund prov. 1. 5.47- 1. 4.57
Kbh. Sct. Pauls prov. 1. 2.44- 1. 5.44	Kbh. Børups Allé ap. 21.12.56 (bev.)
Bispebj. hosp. ap. prov. 1. 5.44- 50	Forfatter af talrige kemiske artikler i farm. fagblade. Dr. pharm. 1957. (Stu- dier over 2-fenoksyætanoler). Alfr. Ben- zons legat f. vidensk. forskningsarb. 57.
Sundhedsstyrelsen visit. 50- 1.10.59	<i>Kjer, Ruth, se fru Manthorpe</i>
Hellerup ap. 9. 3.59 (bev.)	<i>Koefoed, Henning Emil Arnfred</i>
Medl. af styrelsen f. D.F.s studiefond 1950. Censor v. farm. medhj.eks. 51-58. Revisor i D. Ph. Understøttelsesselsk. 53 Næstfm. i D.A. 61-62. Fm. f. DAK-udv. 61. Medl. af eforatet for Det Cappelske Pensionslegat 71.	4. 7.1913 Holte
<i>Juul, Else, se fru Regeur</i>	1. 3.1934 Kbh. Delfin
<i>Jørgensen, Gunna, se fru Jensen</i>	1936,2 (1)
<i>Kastberg (f. Lohmann), Vita</i>	DFH stud. 1.11.37- 1.11.39
3. 6.1913 Frederiksberg	Stat. vetr. forsøgst. for
1.10.1933 Kbh. Sct. Stefans	virussygd. ass. 1.11.39- 1. 4.42
1936,2 (1)	Stat. seruminst. ass. 1. 4.42- 1.12.42
DFH stud. 1.11.37- 1.11.39	Kbh. Øresundshosp. ap
Ringsted Løve prov. 1. 6.40- 1. 9.41	prov. 1. 6.42- 1.12.43
Gørding prov. 17.10.41-15.12.41	Kbh. Kommunehosp. ap.
Slagelse Rådhus prov. 16. 2.42- 1. 8.42	prov. 1.12.43- 1. 5.44
Borup prov. 13. 8.42-20.10.42	Kbh. Bispebjerg hosp. ap.
Videbæk best. 27.10.42- 1. 3.43	prov. 1. 5.44- 1.10.52
Kbh. Istedgades prov. 1. 3.43- 1. 8.46	Kbh. Kommunehosp. ap. 1.10.52- 1. 2.63
Kbh. Ryparken prov. 11. 1.52- 1. 9.63	Kbh. Bjørnen ap. 17.11.62 (bev.)
Kbh. Løve prov. 1. 9.63- 1. 5.71	Ap. v. Hospitalsskibet »Jutlandia« 1950- 51. Kem. ass. p. Statens veterinære for- søgstation f. virussygdomme, Lindholm pr. Kallehave 39-42. Medl. af elevrådet 37-39. Fm. 37-39. Biologisk prøve juni 45. Lic pharm. 55.
<i>Kielgast, Henning</i>	<i>Krabbe (f. Møller), Karen Marie</i>
3.10.1913 Kbh.	<i>Delcomyn</i>
1. 3.1933 Kalundborg og Kbh.	24. 2.1916 Kbh.
Christianshavn	1. 9.1934 Holte
1936,1 (1)	1937,1 (1)
soldat 4. 5.36- 1.12.36	DFH stud. 1.11.37- 1.11.39
Århus Sønderg. ap.m. 2.12.36- 1.11.37	Bispebjerg hosp. ap.
DFH stud. 1.11.37- 1.11.39	prov. 1. 4.40- 1. 6.41
Rigshosp. ap. prov. 1.11.39- 1. 1.41	ASEA, Vesterås cand. 1. 4.42- 1. 1.43
	Svenska Metalv. Vesterås cand. 1.10.43- 1. 1.45

Navn
Fødselsdag og -år, -sted
til farmacien, lærested
medhj. eksamen (karakter til kand. eks.)
Beskæftigelse
Ann.

Navn
Fødselsdag og -år, -sted
til farmacien, lærested
medhj. eksamen (karakter til kand. eks.)
Beskæftigelse
Ann.

Handels- & Landbrugs-
lab. cand. 1.10.46- 1.11.47
Odense Vandforsyning
cand. 1.12.47- 1. 7.55
Helsingør Svane prov. 1.10.55- 1. 6.59
Galle & Jessen cand. 2. 1.60

Kragerup, Ruth Britta, se fru Hamner
Krasilnikoff, Axel Torben, se 1940

Kristensen, Niels Kjærgaard
31.10.1913 Sdr. Sig
1. 5.1933 Kibæk
1937,1 (1)
Fredericia Løve ap.m. 1. 5.37- 1. 9.37
DFH stud. 1.11.37- 1.11.39
Ringkøbing Løve prov. 1.11.39- 1.12.46
Svendborg Løve prov. 1.12.46- 1.12.55
Århus Sct. Pauls prov. 1.12.55- 1. 8.60
Skagen best. 1. 8.60- 1. 9.60
Århus Sct. Pauls prov. 1. 9.60- 1. 8.62
Vildbjerg ap. 7. 6.62 (bev.)
Best.suppl. i D.F. Ribe-Ringkøbing kr.
1944. Kasserer 46-47.

Krogh-Svendsen (Svendsen), Erik (Krogh)
7. 6.1913 Horsens
1. 7.1931 Riserup
1935,1 (2)
Nykøb. F. Svane ap.m. 1. 6.35- 1.11.35
Island ap.m. 1.11.35-
Rønne ap.m. 1.11.36- 1. 3.37
Nykøb. F. Svane ap.m. 1. 3.37- 1.11.37
DFH stud. 1.11.37- 1.11.39
Kbh. Grøndals prov. 1.11.39- 1. 3.43
Vordingborg prov. 1. 3.43- 1.12.45
Kbh. Dalg. Boulv. prov. 1. 4.48- 1. 2.61
Fredericia Løve prov. 1. 2.48- 1. 4.48
Kbh. Dalg. Boulv. prov. 1. 4.48- 1. 2.61
Kbh. Gyldenløves prov. 1. 2.61- 1. 4.62
Kbh. Oxford Allé prov. 1. 4.62- 1. 8.63
Søndersø ap. 30. 5.63 (bev.)
- 1. 4.65

Hovedbestmdl. i D.F.1947-49.

Laug, Henning Ninn
25.12.1913 Roslev
22. 8.1932 Odense Svane
1935,2 (1)
Island, Akureyri exam. 15. 1.36- 1. 9.37
DFH stud. 1.11.37- 1.11.39
soldat 1.11.39- 1. 6.40
Bramminge prov. 1. 9.40- 1. 5.42
Dalum prov. 1. 5.42- 1.11.44
Hell. Øregård prov. 1. 1.44- 47*
Kemikaliekontrollen insp. 54*

Lind, Eva Marie Elise, se Hollensen
Lohmann, Vita, se fru Kastberg
Madsen, Kirsten, se fru Bisgaard

Magnussen, Joen David
27. 1.1912 Saxen, Færøerne
15. 1.1933 Kbh. Islands Brygge
1936,1 (1)
Haderup ap.m. 1.11.36- 1.10.37
DFH stud. 1.11.37- 1.11.39
Holstebro Løve prov. 1.11.39- 1.11.41
Brande prov. 1.11.41- 1. 5.43
Kbh. Rosen prov. 1. 5.43- 1. 7.45
Kbh. Rosen prov. 15. 2.46-15. 5.46
Charlottenlund prov. 1. 5.47- 1.11.47
Thorshavn Tjaldur ap. 4.11.49 (bev.)
- 1. 7.71
Biol. prøve f. farm. kandidater 1948.

Magnussen (f. Bang), Marie
6. 7.1914 Kbh.
1. 4.1934 Brande og Kbh. Griffenfeld
1937,1 (1)
Herning Løve ap.m. 1. 5.37- 1.11.37
DFH stud. 1.11.37- 1.11.39
Brande prov. 1.11.39- 1.12.39
Kbh. Sølvtorvets prov. 1. 2.44- 1. 3.44
Bispebj. hosp. ap. prov. 1. 3.44- 1. 5.44
Militærhosp. ap. prov. 1. 5.44- 1.12.44
Kbh. Ægirs prov. 1. 3.46- 1. 5.46
Biolog. prøve for farm. kandidater 1948

Malling, Jacob Christian
29. 6.1914 Longelse
1. 7.1934 Rudkøbing
1937,2 (l. m. u.)
†23.2.1943
DFH stud. 1.11.37- 1.11.39
soldat 1.11.39- 1. 6.40
Roskilde Dom prov. 15. 7.39- 1. 1.41
Kbh. Kgl. Hof prov. 1. 1.41- 1.11.41
Pharmacia cand. 1.11.41-
Medl. af elevrådet 1938-39.

Manthorpe (Birnbäum), Christian Andreas
Bjørn
13.11.1914 Kbh.
1. 9.1933 Frederikshavn Løve
1936,1 (1)
DFH stud. 1.11.37- 1.11.39
Forenede bryggerier, Kbh.
brygm. 43*
Kongens Bryghus insp. 46
driftsinsp. 50
Skand. Brygmester Diplom 1942.

Manthorpe (f. Kjær), Ruth
10. 9.1916 Viborg
1. 2.1935 Kbh. Gl. Kongevejs
1937,2 (1)
DFH stud. 1.11.37- 1.11.39
Farsø prov. 23.11.39-15. 4.40
H. Lundbeck & Co. cand. 41- 43*
Mondrup, Else Edele Antonia
26. 6.1911 Bjerringbro

Navn fødselsdag og -år, -sted til farmacien, lærested medhj. eksamen (karakter til kand. eks.) Beskæftigelse Anm.	Navn fødselsdag og -år, -sted til farmacien, lærested medhj. eksamen (karakter til kand. eks.) Beskæftigelse Anm.
1. 2.1933 Kbh. Østerbro 1936,1 (2) Sakskøbing ap.m. 1. 7.36- 1. 8.37 Kbh. Øresunds ap.m. 1. 8.37- 1.11.37 DFH stud. 1.11.37- 1.11.39 Holte prov. 1.10.40- 1. 6.46 Tårnby prov. 1. 6.46- 1. 7.61 Saltum ap. 31. 5.61 (bev.)	DFH stud. 1.11.37- 1.11.39 Hørsholm prov. 1.11.39- 1.11.42 Silkeborg Ørne prov. 1.11.42- <i>Nielsen, Carl Gustav</i> 14. 2.1914 Brønderslev 3. 8.1930 Brønderslev 1934,2 (2) Brønderslev ap.m. 1.11.34- 1.11.37 DFH stud. 1.11.37- 1.11.39 Alborg Løve prov. 1.11.39- 1.12.43 Dumex A/S lægebesøger 1.12.43- <i>Nielsen, Gunnar Jacob Christian</i> 6. 4.1916 Vejle 1. 8.1934 Odense Sct. Hans 1937,1 (1) Odense Ørnen ap.m. 1. 5.37- 1. 9.37 Esbjerg Neptun ap.m. 1. 9.37- 1.11.37 DFH stud. 1.11.37- 1.11.39 Esbjerg Neptun prov. 1.11.39- 1. 8.41 Viborg Løve prov. 1. 8.41- 1. 4.42 Odense Løve prov. 1. 4.42 Nyborg Nørrevold ap. 24. 6.65 (bev.) Fm. f. D.F. Fyns kr. 1949-56. Repr. f. D.F. i ap. og prov. mæglingssnævns 54-58.
<i>Mygind, Grete, se fru Frearson</i>	
<i>Münster, Harald Gutzon</i> 5.12.1912 Århus 1. 8.1932 Svendborg Løve 1935,2 (1) †23.9.1963 Roskilde Dom ap.m. 1.11.35- 1. 7.36 soldat 1.11.36- 1. 6.37 Kbh. Archiv ap.m. 1. 9.37- 1.11.37 DFH stud. 1.11.37- 1.11.39 Kbh. Dalg. Boulv. prov. 1.11.39- 1. 4.44 Bogense prov. 1. 4.44- 1.10.50 Randers Krone prov. 1.10.50- 1. 1.63 Ørsted ap. 17.11.62 (bev.)	<i>Nielsen (f. Storm), Inger Borella</i> <i>Stangegaard, se Stangegaard</i>
<i>Møller, Ellen Emilie Falck</i> 13. 8.1905 Århus. 9.1924 Kbh. Gl. Kongevejs 1928,1 (2) Kbh. Sct. Jakobs ap.m. 1. 1.29- 1. 3.29 Kbh. Valby ap.m. 1. 9.29- 1.11.29 Års ap.m. 1. 1.30- 1.11.32 Haverslev ap.m. 15. 6.38-15. 8.38 DFH stud. 1.11.37- 1.11.39 Vordingborg 1. 2.40- 1.11.41 Frøstrup prov. 1.12.41- 1. 4.42 Midelfart prov. 1.10.42- 1.11.42 Kbh. Isl. Brygge prov. 15. 1.43- 1. 7.43 Nykøbing S. prov. 1.11.43- 1. 5.46 Lundby prov. 1. 5.46- 1. 9.46 Stenlille prov. 1.11.46- 1. 6.47 Riserup prov. 1.11.48- 1. 4.49 Kbh. Sorte Hest prov. 1. 6.49- 1. 8.49 Struer prov. 1.11.49- 1. 5.50 Ålestrup prov. 1. 1.51- 1. 3.51 Pens. prov.	<i>Nielsen, Sven Juul</i> 10. 4.1914 Frederiksberg 1. 2.1934 Lyngby Svane 1936,2 (1) Grindsted ap.m. 1.11.36- 1.11.37 DFH stud. 1.11.37- 1.11.39 Vinderup prov. 1.11.39- 1. 7.41 Svendborg prov. 1. 7.41- Kbh. Istedgades ap. 31.10.63 (bev.) Næstfmd. i D.F. Fyns kr. 1955.
<i>Møller, Helga, se fru Brandt</i>	<i>Nielsen, Svend Stangegaard, se</i> <i>Stangegaard</i>
<i>Møller, Karen Marie Delcomyn, se fru</i> <i>Krabbe</i>	<i>Odér, Vibeke Rigmor Storm, se fru</i> <i>Simonsen</i> <i>Olesen, Elna Kathinka, se fru Jensen</i>
<i>Møller, Svend Clemen Priergaard</i> 10. 3.1914 Århus 1.11.1932 Børkop og Vejle Løve 1935,2 (1) †22.1.1945 Køge ap.m. 1.11.35- 1.11.36 soldat 1.11.36- 1. 6.37 Køge ap.m. 1. 6.37- 1. 9.39	<i>Petersen, Bodil Helene</i> 30.10.1913 Svendborg 1. 7.1933 Svendborg Sct. Nicolai 1937,1 (1) DFH stud. 1.11.37- 1.11.39 Vester Skerninge prov. 1.11.39- 1. 5.44 Fåborg Løve prov. 1. 5.44- 1. 4.63 Vester Skerninge ap. 2. 3.63 (bev.)
	<i>Rasmussen, Bendt Lund, se 1940</i>
	<i>Regeur (f. Juul), Else</i> 16. 5.1916 Kbh.

Navn
fødselsdag og -år, -sted
til farmacien, lærested
medhj. eksamen (karakter til kand. eks.)
Beskæftigelse
Anm.

Navn
fødselsdag og -år, -sted
til farmacien, lærested
medhj. eksamen (karakter til kand. eks.)
Beskæftigelse
Anm.

1. 7.1933 Kbh. Vaisenhus
1936,1 (1)
Thorshavn Tjaldur ap.m. 1.12.36- 1.11.37
DFH stud. 1.11.37- 1.11.39
Århus Jernbane prov. 1.11.39- 1. 6.42
Kbh. Vaisenhus prov. 1. 8.43- 1. 4.54
ap. 9. 3.54 (bev.)
Medl. af elevrådet 1937-39. Formd. 38.
Biologisk prøve f. farm. kand. 48. Næstm.
i D.A.s Kbh. kr. 67-72. D.A.s Kbh.
kr.'s repræsentant til D.A.s bestyrelse 59.
Suppl. f. landsvalgt medl. til D.A.s bestyrelse
65. Kredsvalgt repr. i D.A. 61.
Riedel (f. Steen), Birte
2. 6.1915 Frederiksberg
1. 2.1934 Farum og Kbh. Fr.berg Allé
1937,1 (1)
Rigshosp. ap. ap. m. 1. 6.37-14. 6.37
Skibby ap.m. 21. 6.37- 1. 7.37
Ordr. Ordrupvejs ap.m. 1. 7.37-15. 8.37
DFH stud. 1.11.37- 1.11.39
Præstø prov. 1.11.39- 1.10.44
Frederikssund prov. 1.10.44- 1.11.45
Præstø prov. 1.11.45- 1. 8.46
Holbæk hosp. ap. prov. 1. 8.46-
Riiskjær, Elisabeth Marie
21. 5.1916 Hallund
1. 2.1933 Skjern
1936,2 (2)
Fakse ap.m. 1.2.37- 1. 3.37
Bøvlingbjerg ap.m. 15. 3.37- 1.11.37
DFH stud. 1.11.37- 1.11.39
Svendborg Sct. Nicolai
prov. 1.11.39- 1. 4.46
Århus Jernbane prov. 1. 4.46- 1.11.54
Viby prov. 1.11.54- 1. 4.66
Århus Jernbane prov. 1. 4.66- 1.11.68
Stoholm prov. 1.11.68-
Rosen, Aksel Edvard
9.12.1916 Kalundborg
1. 8.1934 Hadsten og Randers Svane
1937,1 (1)
Kbh. Øresunds ap.m. 1. 5.37- 1. 7.37
DFH stud. 1.11.37- 1.11.39
Humble prov. 1.11.39- 1. 2.40
soldat 1. 2.40- 1.11.40
Silkeborg Svane prov. 1.11.40- 1.11.44
Silkeborg Ørne prov. 1.11.44- 1.10.46
Odense Sygeh. ap. prov. 1.11.46-
Århus Sct. Pauls ap. 9. 9.65 (bev.)
Rev. i D.A. Århus-Randers kr. 1966.
Rosen (f. Gasteiner), Gertrud Anna
4. 2.1914 Odense
1. 2.1934 Ferritslev
1937,1 (2)
Otterup ap.m. 1. 6.37- 1.11.37
DFH stud. 1.11.37- 1.11.39

Otterup prov. 1.11.39- 1. 8.40
Sønderborg Løve prov. 1.11.40- 1. 8.41
Silkeborg Svane prov. 9. 9.41- 1. 3.42
Silkeborg Ørne prov. 1.11.44- 1.11.46
Rübner-Petersen, Axel
14. 9.1916 Skagen
1. 8.1934 Nørresundby og Kbh.
Øresunds
1937,1 (1)
DFH stud. 1.11.37- 1.11.39
Colgate cand. 1.11.37- 1. 7.41
Odense Løve prov. 1. 7.41- 1.11.41
Nørresundby prov. 1.11.41- 1.10.44
Hellerup Jernbane prov. 1.10.44- 1.11.48
Kbh. Amagerbro prov. 1.11.48
Karise ap. 16. 9.65 (bev.)
Schiermer (Hansen), Børge Arvor
(*Schiermer*)
11.11.1913 Kbh.
1. 1.1935 Kbh. Trekroner
1937,1 (2)
Kbh. Trekroner ap.m. 1. 5.37- 1.11.37
DFH stud. 1.11.37- 1.11.39
Kbh. Krone prov. 1.11.39- 1. 5.43
Kbh. Gl. Kongevej prov. 1. 5.43- 1. 9.44
Kbh. Godthåb prov. 1. 9.44- 1.10.46
Kbh. Smallegades prov. 1.10.46- 1. 6.51
Hvidovre prov. 1. 6.51- 1.10.63
Helsingø ap. 13. 7.63 (bev.)
Næstm. i D.A. ndr. sj. kr. 1971.

Schmidt, Ingrid, se fru Gjaldbæk

Simonsen, Peter Sigfred
7. 7.1912 Tvingstrup
28. 8.1934 Herning Løve
1936,2 (1. m. u.)
Århus Jernbane ap.m. 1.11.36- 1.11.37
DFH stud. 1.11.37- 1.11.39
soldat 1.11.39- 1. 2.40
Havdrup prov. 1. 2.40- 1. 7.40
Kbh. Chr. havns prov. 1. 7.40- 1.11.41
Kbh. Kgl. Hof prov. 1.11.41- 1. 1.46
Pharmacia A/S cand. 1. 1.46- 1. 3.50
Kbh. Ryparken prov. 1. 4.50- 1.10.50
Holbæk Elefant prov. 1.10.50- 1. 9.51
Kbh. Sønderbro prov. 1. 9.51- 1.10.61
Haslev ap. 15. 7.61 (bev.)
Belønnet besvar. af D.F.'s prisopp. 1958.
Medl. af elevrådet 39. Sekr. i D.A. sdr.
sjæll. kr. 65.
Simonsen (f. Odér), Vibeke Rigmor Storm
22. 5.1913 Varde
1. 9.1933 Kbh. Frihavns
1936,1 (1. m. u.)
Fuglebjerg ap.m. 1. 5.36-21. 6.36
Kbh. Frihavns ap.m. 1. 7.36- 1.11.37

Navn fødselsdag og -år, -sted til farmacien, lærested medhj. eksamen (karakter til kand. eks.) Beskæftigelse Anm.	Navn fødselsdag og -år, -sted til farmacien, lærested medhj. eksamen (karakter til kand. eks.) Beskæftigelse Anm.
DFH stud. 1.11.37- 1.11.39	Egtved ap.m. 1. 5.36- 1. 6.36
Frb. hosp. ap. prov. 1.11.39- 1. 5.49	Fredericia Løve ap.m. 1. 6.36- 1.10.36
Frb. hosp. ap. prov. 2. 8.50- 1.10.50	Kolding Sdr.bro ap.m. 1.11.36- 1.11.37
Charlottenlund prov. 15.10.50- 1. 4.51	DFH stud. 1.11.37- 1.11.39
Frb. hosp. ap. prov 1. 4.51-	Århus Løve prov. 1.11.39- 1. 5.43
<i>Stangegaard (f. Storm), Inger Borella</i>	DAK-lab. biol. afd. as. 1. 5.43
18. 7.1912 Nykøbing F.	forst. 50- 1. 1.61
1.10.1933 Nykøbing F. Løve	Kbh. Jernbane Allé ap. 29. 9.60 (bev.)
1936,2 (l. m. u.)	Biol. fortsættelseskursus f. farm. kandidater 1946. Dr. pharm. 53 (Prokain). H. C. Ørsteds rejselegat f. farmaceuter 52. Lic. pharm. 55. Suppl. til Nord. biolog. Standardiseringskomité 52. Medl. 58-61. Alfred Benzons legat f. vidskb. forskningsarb. 58. Best.mdl. (sekr.) i Danm. farm. selskab 57., næstfm. smst. 60-62. Medl. af DAK-udvalget 61-69. Medl. af Farmakopékommis. 69. Suppl. i Det nord. Farmakopénævns 69. Best.mdl. i Dansk farmacihist. Selskab 69. Medl. af eforatet for Det Cappelske Pensionslegat 70. Suppl. f. landsvalgt medl. af D.A.'s bestyrelse 66.
DFH stud. 1.11.37- 1.11.39	<i>Thiesen, Holger Vilhelm</i>
Ferrosan cand. 40- 50*	28. 3.1911 Frederikshavn
<i>Stangegaard (Nielsen), Svend</i>	1. 1.1932 Hobro
<i>(Stangegaard)</i>	1934,2 (1)
7.12.1913 Rønne	Fr.havn Svane ap.m. 1.11.34- 1.11.37
1. 2.1933 Neksø og Rønne	DFH stud. 1.11.37- 1.11.39
1936,1 (1)	Kbh. Borups Allé prov. 1.11.39- 1.11.40
†21.1.1970	Ejby prov. 1.11.40- 1. 2.43
DFH stud. 1.11.37- 1.11.39	Danygefa A/S drifts.l. 1. 2.43- 1. 3.48
Carlsberg ass. 40- 44*	Kbh. Svane prov. 1. 3.48- 1.10.48
Kemovit driftl. 45- 50*	Abbott, Kbh. cand. 52- 54*
Ferrosan A/S cand. 52*	Lederle, Kbh. underdir. 56*
Medl. af best. f. hjælpef. for farm. studerende 1937-39. Medl. (kasserer) af elevrådet 39.	dir. 57
<i>Steen, Birthe, se fru Riedel</i>	<i>Thomasen, Gudrun Lyngby</i>
<i>Storm, Inger Borella, se fru Stangegaard</i>	1. 5.1912 Horsens
<i>Svendensen, Erik Krogh, se Krogh-Svendensen</i>	18. 7.1931 Horsens Svane
<i>Svendensen, Jørgen Rasbech</i>	1934,2 (2)
21.11.1914 Saksøbing	†5.2.1971
15. 8.1933 Nykøbing F. Løve	Horsens Svane ap.m. 1. 4.35- 1.11.37
1936,2 (2)	DFH stud. 1.11.37- 1.11.39
†19.2.1951	Helsing prov. 1.11.39- 1. 6.40
Svendborg Sct. Nicolai	Horsens Svane prov. 1. 6.40- 1. 9.47
ap.m. 1. 1.37- 1.11.37	Schweiz cand. 1. 9.47- 1. 8.48
DFH stud. 1.11.37- 1.11.39	Horsens Svane prov. 1. 8.48- 1. 2.56
Nakskov Nybro prov. 1. 7.40- 1.11.40	Havdrup prov. 16. 3.56- 1. 7.56
soldat 1.11.40-15.12.41	Ølgod prov. 1. 7.56- 1. 9.56
Nakskov Nybro prov. 15.12.41- 1. 7.43	Herring Østerg. prov. 20. 9.56- 1. 5.57
Saksøbing prov. 1. 7.43- 1. 2.46	Nørre-Sneed prov. 1. 5.57- 1. 9.62
ap. 11.12.46 (bev.)	Vejle St. Thomas prov. 1. 9.62-
<i>Sørensen, Kristian Georg</i>	Afdl.konsulent ved Danmarks Lægeplan- teinds. 1944.
24. 9.1911 Løkken	
1.11.1929 Vrå	
1933,2(1)	
Vrå ap.m. 1.11.33- 1. 4.34	
Kbh. Borups Allé ap.m. 1. 3.37- 1.11.37	
DFH stud. 1.11.37- 1.11.39	
Nordisk Droge cand. 40- 44*	
Kbh. fabr. 45- 50*	
Brasilien cand. 52*	
Carlsberg bryg. tekn. dir. 64	
<i>Terp, Poul Emanuel</i>	
18. 3.1913 Ågård	
1. 2.1933 Århus Løve	
1936,1 (l. m. u.)	

Thomsen (f. Steen), Birte Lohmann, se fru

Navn
fødselsdag og -år, -sted
til farmacien, lærested
medhj. eksamen (karakter til kand. eks.)
Beskæftigelse
Anm.

Navn
fødselsdag og -år, -sted
til farmacien, lærested
medhj. eksamen (karakter til kand. eks.)
Beskæftigelse
Anm.

Riedel
Thøgersen, Johanne Marie, se fru Ahrendt

Tjellesen, Svend Ole

24. 4.1914 Kbh.
1. 8.1934 Kbh. Sct. Matthæus og Sct.
Johannes

1937,1 (2)
Tåstrup ap.m. 1. 8.37- 1.11.37
DFH stud. 1.11.37- 1.11.39
Grosserer og fabrikant i Kbh. (indehaver
af fabrikken Telo). Medindehaver af fa.
K. V. Tjellesen. Medl. af grosserersocie-
tetets repræsentantsk. 1969. Medl. (næst-
fmd.) af elevrådet 37-39.

Wernberg-Møller, Steffen Heiberg

3. 6.1915 Borbjerg
1. 2.1934 Kerteminde
1937,1 (1)
DFH stud. 1.11.37- 1.11.39
Esbjerg Krone prov. 1.11.39- 1.11.56
Kbh. Gl. Kongevej prov. 1.11.56- 1. 6.59
Kbh. Sdr. Boulv. prov. 1. 6.59- 1. 4.62
Herlev prov. 1. 4.62
Stoholm ap. 27. 2.64 (bev.)

Wille, Børge

12. 4.1915 Ringkøbing
1. 9.1933 Ringkøbing
1937,1 (l. m. u.)
Odense Svane ap.m. 1. 5.37- 1. 9.37
DFH stud. 1.11.37- 1.11.39
DFH aman. 1.11.39- 1. 4.50
lektor 1. 4.50- 1. 4.52
NOVO A/S afd.l. 1. 4.52-
lab.chef 1. 1.61
Mag. scient. 45. Medl. (sekr.) af elevr.
1937-38. Univers. Guldm. 44. Censor v.
KVL 47-59, v. DFH 58.

Wulff, Per Schmidt

17. 5.1913 Vejen
1. 1.1933 Århus Munke
1936,2 (2)
†9.11.1970
Middelfart ap.m. 1.12.36- 1.10.37
DFH stud. 1.11.37- 1.11.39
soldat - 1. 6.40
Holsted prov. 1. 8.40- 1. 5.42
Vib. Sct. Mathias prov. 1. 5.42- 1.11.44
Århus Munke prov. 1.11.44- 1. 1.57
Århus Jernbane prov. 1. 1.57-
Afdl.konsulent v. Danmarks Lægeplante-
inds. 1943.

Zimmermann, Jørgen

29.10.1913 Kbh.
1. 2.1933 Kbh. Steno

1935,2 (1)
Nykøbing F. Løve ap.m. 1.12.35- 1. 5.36
soldat 1. 5.36- 1.12.36
Kbh. Godthåb ap.m. 7. 1.37- 1. 2.37
Statsguardeinen exam. 1. 2.37- 1.11.37
DFH stud. 1.11.37- 1.11.39
Kbh. Kgl. Fred Hosp.
prov. 1.11.39- 1. 5.40
Kbh. Gl. Kongevej prov. 1. 5.40- 1. 8.43
Kbh. Dalg. Boulv. prov. 1. 8.43- 1.11.45
Kbh. Steno prov. 1.11.45- 1.12.46
Kbh. Dalg. Boulv. prov. 1.12.46- 1. 6.62
Kbh. Enghave ap. 24. 3.62 (bev.)
Revisor i Statsbanepersonalets Sygekasse
1944. Bestm. (kass.) i Danm. farm. selsk.
56-62. Revisor smst. 62.

Aagaard, Ebba Leonora Laura

7. 7.1912 Horsens
1. 9.1931 Hurup
1935,2 (1)
Haderslev Hjorte ap.m. 1.11.35- 1. 5.36
Egtved ap.m. 1. 5.36- 1. 6.37
Hurup ap.m. 1. 6.37- 1.11.37
DFH stud. 1.11.37- 1.11.39
Nykøbing F. Løve prov. 1.11.39- 1. 4.42
Vejle Gorms prov. 1.10.42- 1. 1.43
Nykøbing F. Løve prov. 1. 2.43-15. 3.48
Helsingør Svane prov. 1.10.49- 1. 5.50
Hørsholm prov. 1. 6.50- 1. 2.51
Hellerup prov. 1.10.52-15. 5.62
Galten ap. 25. 4.62 (bev.)

1940

Augustinussen (f. Zwick), Kamma

8. 1.1907 Frederiksberg
1. 2.1927 Kbh. Kultortvets
1930,2 (2)
Ringsted Løve ap.m. 1. 2.31- 1.10.31
Ballerup ap.m. 1.10.31- 1. 8.33
Vesterborg ap.m. 29. 8.33- 8. 9.33
DFH stud. 1.11.37- 1. 5.40
Havdrup prov. 17. 5.40- 1. 8.46
Gørlev prov. 1. 8.46- 1. 9.70

Bertelsen (f. Trautner), Birte, se fru Eif

Eif (f. Trautner), Birte

19.11.1912 Kbh.
1. 8.1932 Give
1936,1 (2)
Koldby ap.m. 1.11.36- 1. 8.37

Navn fødselsdag og -år, -sted til farmacien, lærested medhj. eksamen (karakter til kand. eks.) Beskæftigelse Anm.	Navn fødselsdag og -år, -sted til farmacien, lærested medhj. eksamen (karakter til kand. eks.) Beskæftigelse Anm.
DFH stud. 1.11.37- 1. 5.40	Ceres, Århus dir. 56
Hesselager prov. 1. 6.40- 1. 2.42	Skand. Brygmester Diplom 1943.
Lemvig prov. 1. 2.42- 1. 5.43	<i>Rasmussen, Viggo Jørgen</i>
Kbh. Holmbladsg. prov. 1. 5.43- 1.11.43	18. 2.1912 Århus
Lemvig prov. 1.11.43- 1. 5.44	1. 5.1934 Løgumkloster
Holbæk Amtssygehus prov. 1. 5.44	1937,1 (2)
Bor i Canada.	†25.5.1970
<i>Herskind, Oluf Tage Fønss</i>	Løgumkloster ap.m. 1. 5.37- 1.11.37
17.12.1915 Hobro	DFH stud. 1.11.37- 1. 5.40
26. 5.1932 Brørup og Århus Munke	Ribe prov. 1. 5.40- 1. 7.42
1935,2 (2)	Tyskland cand. 1. 7.42- 1. 7.43
Århus Munke ap.m. 1.11.35- 1.11.37	Brønderslev prov. 1. 7.43- 1. 7.45
DFH stud. 1.11.37- 1. 5.40	Vib. Sct. Mathias prov. 15. 8.45- 1. 1.48
Humble prov. 1. 9.40- 1. 5.41	Kjellerup prov. 1. 1.48- 1.11.48
Århus Munke prov. 1. 6.41- 1. 8.45	Århus Sdr.gades prov. 1.11.48- 1.11.55
Århus Løve prov. 1. 8.45- 1. 8.46	Horsens Svane prov. 1.11.55- 1.12.56
Århus Marselisb. prov. 1. 8.46-29. 2.56	Kolding Sdr.bro prov. 1.12.56-
Århus Jernbane prov. 1. 3.56- 1. 2.65	
AJS Gea cand. 1. 2.65-	<i>Trautner, Birte, se fru Eif</i>
<i>Johansen, Jørgen Erik</i>	<i>Zwick, Kamma, se fru Augustinussen</i>
1916 Kbh.	
1. 2.1935 Kbh. Sct. Johannes	
1937,2 (2)	
DFH stud. 1.11.37- 1. 5.40	
Reykjavik Idun prov. 49- 52	
Seydisfjord ap. 53- 61	
<i>Krasilnikoff, Axel Torben</i>	
26. 7.1912 Randers	
15. 1.1934 Kbh. Hjorte	
1936,2 (1)	
Kbh. Øresunds ap.m. 15. 1.36-15. 2.36	
Kbh. Hjorte ap.m. 1. 7.37- 1.11.37	
DFH stud. 1.11.37- 1. 5.40	
Næstved Løve prov. 1. 7.40- 1. 3.42	
Alfr. Jørgensen cand. 1. 7.42- 1. 5.43	
Bie & Berntsen cand. 1. 5.43- 1. 8.45	
Thorshavn Tjaldur prov. 1. 8.45- 8. 2.47	
Kbh. Ryparken prov. 8. 2.47- 1. 7.47	
Thorshavn Tjaldur prov. 1. 7.47- 1. 3.49	
Sorø prov. 1. 3.49- 1.10.49	
Kbh. Holmbladsg. prov. 1.10.49- 1. 3.50	
Skælskør prov. 1. 3.50- 1. 3.51	
Skælskør Frugtpl. cand. 1. 3.51- 1.11.55	
Lautrup-Larsen dir. 1.11.55	
Hoechst Danmark underdir. 70*	
<i>Rasmussen, Bendt Lund</i>	
5. 7.1915 Middelfart	
1. 8.1933 Otterup og Svendborg Løve	
1936,2 (1)	
Nakskov Nybro ap.m. 1.11.36- 1.11.37	
DFH stud. 1.11.37- 1. 5.40	
Wiibroe, Helsingør brygm. 48	
Horsens Ny Malteri brygm. 48 50	
dir.sekr. 52	
	1941
	<i>Ammitzbøll, Lars Vilhelm</i>
	15. 2.1914 Kbh.
	1. 7.1934 Holstebro Løve
	1937,2 (1)
	Norborg ap.m. 1.10.37- 1.11.39
	DFH stud. 1.11.39- 1.11.41
	soldat 1.11.41- 1.11.42
	Nordborg prov. 7.11.42- 1. 4.46
	Fredericia Axelt. prov. 1. 4.46-
	Ferritslev ap. 5.10.63 (bev.)
	Fm. f. D.F. Horsens-Vejle kr. 1949-60.
	<i>Andersen, Andreas Peter</i>
	16.11.1914 Viborg
	1. 2.1936 Viborg Svane
	1938,2 (1)
	Viborg Løve ap.m. 1.11.38- 1.11.39
	DFH stud. 1.11.39- 1.11.41
	Esbjerg Neptun prov. 1.11.41- 1. 2.47
	Svendborg Sct. Nicolai prov. 1. 2.47- 1. 1.48
	Vib. Sct. Mathias prov. 1. 1.48
	Hornslet ap. 21. 7.64 (bev.)
	<i>Andersen (f. Sørensen), Estrid</i>
	7. 6.1916 Esbjerg
	1. 1.1933 Lundby og Kbh. Vaisenhus
	1937,1 (2)
	Lundby ap.m. 1.12.37- 1.11.39
	DFH stud. 1.11.39- 1.11.41
	Lundby prov. 1.11.41- 9.10.42

Navn fødselsdag og -år, -sted til farmacien, lærested medhj. eksamen (karakter til kand. eks.) Beskæftigelse Anm.	Navn fødselsdag og -år, -sted til farmacien, lærested medhj. eksamen (karakter til kand. eks.) Beskæftigelse Anm.
Lundby prov. 1.11.42- 1. 1.43	1937,2 (1)
Korsør prov. 1. 1.43- 1. 7.43	Haderslev Løve ap.m. 1.11.37- 1. 2.39
Kalundborg prov. 1. 8.43- 1. 4.44	soldat 1. 2.39- 1.11.39
Lundby prov. 1. 4.44-	DFH stud. 1.11.39- 1.11.41
Alfr. Benzon A/S ass. 46- 48*	Holstebro Svane prov. 1.11.41- 1. 5.42
<i>Andresen, Hans Julius</i>	Kbh. Sølvtorvets prov. 1. 5.42- 1. 2.44
7. 1.1916 Haderslev	Frh. hosp. ap. prov. 1. 2.44- 1.11.52
1. 2.1935 Tønder Løve	Virum prov. 1.11.52-
1937,2 (1)	Fredensborg ap. 20. 8.64 (bev.)
Løgumkloster ap.m. 1.11.37- 1. 6.38	Belønnet besvarelse af prisopg. 1950.
Odense Albani ap.m. 1. 6.38-15. 7.38	Best.mdl. (kass.) i Danm. farm. selsk.
Århus Sct. Clemens	51-56. Eksaminator- og censorsuppl. v.
ap.m. 22. 9.38- 1.12.38	discipeleks. 58. og ass.eks. 59.
Århus Marselisb. ap.m. 1.12.38- 1. 5.39	
Kbh. Kong Salomons	<i>Bodholt, Kirsten Catharina Hohlbeck,</i>
ap.m. 19. 6.39-19. 8.39	se fru <i>Malten</i>
DFH stud. 1.11.39- 1.11.41	
Steins lab. cand. 42- 45*	<i>Bruun, Harry</i>
Perodin driftsbest. 46*	15. 1.1917 Skagen
Stat. plantefysiol lab.	1. 5.1934 Skagen
cand. 47*	1937,2 (1)
Steins lab. cand. 48*	Svendborg Sct. Nicolai
	ap.m. 1.11.37- 1.11.39
<i>Arffmann, Sigrid, se fru Smitt</i>	DFH stud. 1.11.39- 1.11.41
	Holstebro Løve prov. 1.11.41- 1.10.42
<i>Berg, Torben Tyge Johan</i>	soldat 1.10.42- 1.11.43
13. 8.1916 Frederiksberg	Holstebro Løve prov. 1.11.43- 1.12.44
14. 9.1933 Ålborg Svane	Verninge prov. 1.12.44- 1. 2.45
1937,1 (2)	Holstebro Løve prov. 1. 2.45-
Sakskøbing ap.m. 1. 8.37- 1.11.37	Horsens Løve ap. 7. 6.66 (bev.)
Nakskov Nybro ap.m. 1.11.37- 1.11.39	
DFH stud. 1.11.39- 1.11.41	<i>Buus, Gerda Prip, se fru Maglekilde-</i>
Nakskov Nybro prov. 1.11.41- 1. 4.42	<i>Petersen</i>
Kbh. Gl. Torvs prov. 1. 4.42- 1. 7.53	
Kbh. Enghave prov. 1. 7.53- 1. 6.61	<i>Børsen, Ole</i>
Kbh. Sct. Stefans prov. 1. 6.61- 1. 7.65	3. 1.1914 Sakskøbing
Hvidovre prov. 1. 7.65-	1. 2.1936 Frederikshavn Løve
Best.mdl. (kass.) i D.F. Løll-Falster kr.	1938,2 (1)
1938-39.	Ålborg Boulevard ap.m. 1. 1.39
<i>Bernsen (f. Christensen), Grete</i>	DFH stud. 1.11.39- 1.11.41
30. 4.1915 Rudkøbing	soldat 1.11.41-28. 2.42
1. 8.1934 Vejbård	Otterup prov. 1. 3.42- 1. 9.43
1937,1 (l. m. u.)	Århus Sct. Clemens
Årup ap.m. 1. 5.37- 1. 5.38	prov. 1. 9.43- 1.11.48
Ærøskøbing ap.m. 1. 5.38- 1.11.39	Århus Oliefabrik driftsassoc. 50*
DFH stud. 1.11.39- 1.11.41	<i>Cederberg, Gunnar</i>
Ålborg Løve prov. 1.11.41- 1. 8.42	9. 5.1917 Frederiksberg
DFH ass. 1. 8.42	1.11.1935 Kbh. Trianglen
aman. 49	1938,2 (1)
lektor 1. 8.72	Kbh. Trianglen ap.m. 1.11.38- 1.11.39
Kass. i elevrådet 1940-41. Eksaminator-	DFH stud. 1.11.39- 1.11.41
og censorsuppl. v. discipeleks. og ass.	soldat - 1.11.42
eks. 61.	Charlottenlund prov. 1.11.42- 1. 9.43
<i>Bernsen, Hans Peter</i>	H. Lundbeck cand. 1. 9.43
22. 3.1915 Gram	underdir.
1. 1.1935 Haderslev Løve	Best.mdl. i hj.forening. f. farm. stud.

Navn
fødselsdag og -år, -sted
til farmacien, lærested
medhj. eksamen (karakter til kand. eks.)
Beskæftigelse
Anm.

Navn
fødselsdag og -år, -sted
til farmacien, lærested
medhj. eksamen (karakter til kand. eks.)
Beskæftigelse
Anm.

1940-41. Næstfmd. i medicinalindustr.
farmaceutf. 55.

Christensen, Erik Bové

7. 4.1917 Vejle
1. 9.1936 Vejle St. Thomas
1939,2 (l. m. u.)
DFH stud. 1.11.39- 1.11.41
Kbh. Brønshøj prov. 1.11.41- 1. 1.43
Farmakol. inst., cand. 1. 1.43- 1. 2.45
Bispebj. hosp. ap. prov. 1. 2.45- 1. 3.52
Århus komm.hosp. ap.
ap. 1. 3.52- 1.10.63
Århus Løve ap. 15. 8.63 (bev.)
Best.medl. i Krist. farm. Forening 1946.
Studieoph. i Glasgow (rejselegat på fi-
nansloven) 50. Fm. f. Jysk farm. Forum.
Fm. i D.A. Århus-Randers kr. 71.

Christensen, Erik Gjedsted

27. 2.1914 Middelfart
6. 7.1934 Korsør og Ringsted Løve
1937,2 (2)
Næstved Svane ap.m. 1. 5.37- 1. 8.37
Tønder Løve ap.m. 16.11.37- 1. 5.39
soldat 1. 5.39- 1.12.39
DFH stud. 1.12.39- 1.11.41
soldat 1.11.41- 1. 2.42
Gea A/S ass. 1. 2.42- 1.11.44
H. H. Mathiassen cand. 1.11.44- 1. 7.48
Kbh. Løve prov. 1. 7.48- 1. 9.51
Kbh. St. Vibenshus prov. 1. 9.51- 1.12.52
Nordisk Droge repr. 1.12.52-

Christensen, Grete, se fru Bernsen

Christensen, Lilly

22. 8.1904 Ålborg
1. 7.1936 Saltum og Frederiksberg
Nibe ap.m. 1. 6.39- 1.11.39
DFH stud. 1.11.39- 1.11.41
Nibe prov. 1.11.41- 1. 1.44
Ålborg Budolfi prov. 1. 1.44- 1. 4.73
Kass. i D.F. Ålborg-Hjørring kr. 1958-68.

Christensen, Paul Ove

12. 3.1917 Svendborg
1.12.1936 Århus Løve
1939,2 (1)
DFH stud. 1.11.39- 1.11.41
Stubbekøbing prov. 1.11.41- 1. 1.44
Svendborg Løve prov. 1. 1.44- 1. 7.44
Roskilde Dom prov. 1. 7.44-
Marstal ap. 3. 9.65 (bev.)
Afdl.konsulent v. Danmarks Lægeplante-
inds. 1944. Rev. i D.F. Sjællands kr.
1953-66.

Christensen, Sigvard

22. 5.1913 Slagelse

1. 6.1936 Herning Løve

1939,1 (2)
†20.10.1971
Otterup ap.m. 1. 6.39- 1.11.39
DFH stud. 1.11.39- 1.11.41
Horsens Svane prov. 1.11.41- 1. 4.42
Middelfart prov. 1. 5.42- 1. 9.47
Silkeborg Ørne prov. 1. 9.47- 1. 7.51
Nakskov Løve prov. 1. 9.51-
Christensen, Verner August
1. 8.1915 Esbjerg
1. 1.1936 Esbjerg Neptun
1938,2 (1)
Løgumkloster ap.m. 1.11.38- 1. 4.39
Esbjerg Neptun ap.m. 1. 4.39- 1.11.39
DFH stud. 1.11.39- 1.11.41
soldat 1. 4.41- 1.11.42
Frederiksh. Løve prov. 1.11.42-
Ørsted ap. 31. 1.64 (bev.)
Best.suppl. i D.F. Ålborg-Hjørring kr.
1951-60. Næstfm. i D.A. Århus-Randers
kr. 68-72.

Christiansen, Knud

5. 4.1916 Langå
1. 9.1936 Århus Trøjborg
1939,1 (1)
Tåstrup ap.m. 1. 5.39- 1.11.39
DFH stud. 1.11.39- 1.11.41
Holstebro Løve prov. 1.11.41- 1. 8.42
Nordisk Droge cand. 43- 48*
Carlsberg ass. 50*
insp. 58*

Einarson, Birgir

1914 Reykjavik
Reykjavik Idunn og Kbh.
Gl. Torvs

1938,2 (1)
Island exam. 15.11.38- 1.10.39
DFH stud. 1.11.39- 1.11.41
Alfr. Jørgensens lab. ass. 1.11.41-28. 3.42
Samsø prov. 1. 4.42- 1. 7.43
Århus Sct. Pauls prov. 1. 7.43- 1. 2.44
Århus Jernbane prov. 1. 2.44- 1. 7.45
Island, Nordfjord ap. 47- 55
Reykjavik Vesturbæjar ap. 56-

Fibiger-Henriksen, Carl Vilhelm

22. 6.1913 Hurup
1. 8.1932 Kbh. Trekroner
1935,2 (1)
Lemvig ap.m. 1.11.35- 1. 1.37
soldat 1. 1.37- 1. 8.37
Nakskov Løve ap.m. 20. 9.37- 1. 2.38
Sorø ap.m. 1. 2.38- 1. 8.38
Ordr. Ordrupvejs ap.m. 1. 9.38- 1.11.39
DFH stud. 1.11.39- 1.11.41
Fakse prov. 15.10.41- 1.10.42

Navn
fødselsdag og -år, -sted
til farmacien, lærested
medhj. eksamen (karakter til kand. eks.)
Beskæftigelse
Anm.

Navn
fødselsdag og -år, -sted
til farmacien, lærested
medhj. eksamen (karakter til kand. eks.)
Beskæftigelse
Anm.

Kbh. Kong Salomons
prov. 1.10.42– 1. 1.44
Nordisk Droge repr. 1. 1.44
underdir. 52*

Foersom (f. Gredsted), Anne Grethe
Kirsten Neerholt

12. 8.1914 Frederiksberg
1. 2.1936 Sønderborg Jernbane
1939,1 (1)
Hørsholm ap.m. 1. 5.39– 1.11.39
DFH stud. 1.11.39– 1.11.41
Kbh. Istedgades prov. 1.11.41– 1. 4.42
Kbh. Rigshosp. ap. prov. 1. 4.42– 1.12.42
DFH surrogatkontrol.
cand. 1.12.42– 1. 8.44
Løvens kem. fab. cand. 1. 8.44– 1. 2.47
Åbenrå Løve prov. 15. 2.47– 1. 6.48
Kbh. Rigshosp. ap. prov. 1. 6.48–

Graugaard, Preben

14. 5.1916 Ålborg
1. 8.1935 Århus Jernbane
1938,2 (1)
Århus Jernbane ap.m. 1.12.38– 1. 5.39
Thisted Løve ap.m. 1. 5.39– 1.11.39
DFH stud. 1.11.39– 1.11.41
Odense sygehus ap.
prov. 1.11.41– 1.11.43
Dalum prov. 1.11.43– 1. 7.46
Dalum prov. 1. 1.47– 1.11.49
Syntetic A/S repr. 1.11.49–
Ap. i Dansk Røde Kors' hjælpearb. i Po-
len 1946 og 47. Po. r. K. 2. og D. r.
K. M.

Gredsted, Anne Grethe Kirste Neerholt,
se fru *Foersom*

Grill, Hertha Agnete Birgitte, se fru
Skarvig

Grove-Rasmussen (f. Hansen), Bodil

28. 8.1918 Brandrup
3. 8.1936 Nykøbing F. Løve
1939,1 (1)
Kolding Svane ap.m. 1. 5.39– 1.11.39
DFH stud. 1.11.39– 1.11.41
Verninge prov. 1.11.41– 1.11.42
Kbh. Frederiksbg. prov. 1. 9.43– 1. 7.44
Kbh. Amtssygehus ap.
prov. 1. 6.44– 1. 1.46
Kbh. Kommunehosp. ap.
prov. 14. 1.63–15. 6.63
Kbh. Chr.havn prov. 15. 3.67– 1.10.67
Kbh. Chr.havn prov. 1. 3.73–

Grove-Rasmussen, Knud Valdemar

15. 1.1916 Asnæs
1.10.1935 Assens
1938,2 (1)

Give ap.m. 1.11.38– 1.11.39
DFH stud. 1.11.39– 1.11.41
Give prov. 1.11.41–15. 8.42
DFH ass. 1. 9.42– 1.11.44
Kbh. Frihavns prov. 1.11.44– 1. 1.51
Bispebjerg hosp. ap.
prov. 1. 1.51– 1. 2.56
Finseninstit. hosp. ap.
ap. 1. 2.56– 1. 9.59
Bispebjerg hosp. ap.
ap. 1. 9.59–
Kbh. Chr.havns ap. 27. 4.65 (bev.)
Universitetets guldmed. for besvarelse af
en opg. i fysisk kemi 1946. Tekn. leder
af A/S Allergolog. lab., Kbh.

Hahn-Thomsen, Preben, se 1942

Hansen, Bodil, se fru *Grove-Rasmussen*

Hee, Andreas Lose

3. 1.1917 Frederiksberg
28. 8.1935 Kbh. Sydhavns
1938,2 (1)
Korsør ap.m. 1.12.38– 1. 1.39
Præstø ap.m. 1. 1.39– 1.11.39
DFH stud. 1.11.39– 1.11.41
Ringsted Løve prov. 1.11.41– 1. 6.47
Skælskør prov. 1. 6.47– 1. 2.57
Kbh. Trekroner prov. 1. 2.57– 1. 3.58
Tåstrup prov. 1. 3.58–15. 6.60
Ballerup best. 15. 6.60– 1. 1.61
Tåstrup prov. 1. 1.61
Kbh. Holmbladsg. ap. 4. 4.66 (bev.)
Næstfm. i D.F. Sjællands kr. 1950–54.

Henningsen, Gunnar Schmidt

13.12.1915 Slagelse
1. 7.1935 Kolding Løve
1938,1 (1)
Odense Svane ap.m. 1. 5.38– 1.11.39
DFH stud. 1.11.39– 1.11.41
Danske Oliemøller kem. 43*
driftsl. 56*
lab.forst. 58*
Næstfm. for elevrådet 1940–41. Best.mdl.
i hj.foren. f. farm. stud. 40–41.

Hollensen, Mathias

13. 2.1916 Mølmark, Broager
1. 6.1934 Ebeltoft
1937,1 (1)
†9.3.1964
Ebeltoft ap.m. 1. 9.37– 1.11.39
DFH stud. 1.11.39– 1.11.41
Ebeltoft prov. 1.11.41– 1.11.43
Viborg Svane prov. 1.11.43– 1.11.44
Kbh. Linde prov. 1.11.44–

Holmen, Carl Christian

7.12.1916 Merløse

Navn fødselsdag og -år, -sted til farmacien, lærested medhj. eksamen (karakter til kand. eks.) Beskæftigelse Anm.	Navn fødselsdag og -år, -sted til farmacien, lærested medhj. eksamen (karakter til kand. eks.) Beskæftigelse Anm.
27. 4.1936 Kalundborg Svane 1939,1 (l. m. u.) Ålborg Løve ap.m. 1. 5.39– 1. 9.39 DFH stud. 1.11.39– 1.11.41 soldat 42* Carlsberg insp. 48* overinsp. 64 tekn. dir. 1. 1.70 Dir. for Carlsberg International A/S 1.1.72.	Åbenrå Svane prov. 1. 1.43– 1. 8.43 <i>Jensen, Børge Kristian</i> 14. 7.1917 Give 1. 2.1936 Århus Løve 1938,2 (1) DFH stud. 1.11.39– 1.11.41 Esbjerg Neptun prov. 1.11.41– 1.10.42 soldat 1.10.42–15.10.43 Århus Løve prov. 1.11.43– 1. 6.46 Århus komm.hosp. ap. prov. 1. 6.46– 1.10.50 Randers Centr.sh. ap. 1.10.50– 1. 4.63 ap. 1.10.50– 1. 4.63 Lemvig ap. 1.12.62 (bev.)
<i>Holst, Erik</i> 9. 8.1916 Næstved 1. 9.1936 Næstved Løve 1939,1 (1) DFH stud. 1.11.39– 1.11.41 Middelfart prov. 1.11.41– 1.10.42 soldat 1.10.42–15.10.43 Middelfart prov. 15.10.43– 1. 2.46 Kbh. Grøndals prov. 1. 2.46– Holbæk Løve ap. 6. 3.65 (bev.)	Belønnet besvar. af prisopgave 1961. Bestmdl. i hj.foren. f. farm. stud. 40–41. Best.mdl. i Kristl. f. Foren. 49. (Kass. 49–56, red. 56–63) Alf. Benzons legat f. vidensk. forsk.arb. 63. Fm. f. jysk farm. forum. 63–66. Konsulent v. retslægerrådet 72.
<i>Hørslev, Erik</i> 10.10.1914 Frederiksberg 1. 2.1935 Hørsholm 1937,2 (1) DFH stud. 1.11.39–1.11.41 Nordisk Droge sekr. 42* underdir. 46* dir. 52* Medl. af best. for Nord. Droge & Kemikalieforr. A/S 1939. Dir. og best.mdl. i A/S Kemifarma, Kbh. 58.	<i>Jensen, Gudmund Myhre, se Myhre</i> <i>Jensen, Kirstine Margrethe, se fru Nørsgaard</i>
<i>Ishøi, Børge</i> 30. 1.1915 Vejle 1. 9.1936 Kbh. Vesterbro 1939,1 (2) Sønderborg Jernb. ap.m. 1. 5.39– 1.11.39 DFH stud. 1.11.39– 1.11.41 Bie & Berntsen cand. 42– 44* Kem. farm. lab. forst. 45– 47* Dumex A/S lagerchef 50* Sekr. i elevr. 1940–41.	<i>Jensen, Vagn Gaunø</i> 31. 3.1919 Bælum 1. 2.1936 Terndrup og Kbh. Isl. Brygge 1938,2 (l. m. u.) Brønderslev ap.m. 1.11.38– 1.11.39 DFH stud. 1.11.39– 1.11.41 Terndrup prov. 1.11.41– 1.11.42 Kbh. Rosen prov. 1.11.42 DFH ass. 43 aman. 46 lektor 1. 6.55 DFH prof. 1. 2.67 Rigshosp. ap. hosp.a. 1. 3.67 Professor i farmaci ved D.f.H. Red. af Dansk Tidsskr. for Farmaci 1953. Best.mdl. i Dansk farmacihistorisk Selsk. 54. Medl. af eksamenskomm. f. disciplin-eksamen 56. Alfred Benzons legat f. vidensk. forskningsarb. 58. Medl. af assistentnævnet 58. A/S Ferrosas hædersgave 60. Medl. af konsulentrådet f. DAK-lab. Medl. af farmakopékomm. 69. Medl. af voldgiftsnævnet ved apoteks- overtagelser 70. Efor for det Cappelleske pensionslegat. Konsulent v. retslægerrådet 72. Medl. af best. for fonden til bevarelse af gammelt dansk apoteksinventar 72. R* 72.
<i>Iversen, Knud Lønsman</i> 9. 5.1917 Ålborg 1. 9.1936 Ålborg Svane 1939,2 (1) DFH stud. 1.11.39– 1.11.41 Ålborg Svane prov. 1.11.41– 1.11.42 Hjørring Løve pov. 1.11.42– 1.12.60 Hjørring Svane prov. 1.12.60– Horsens Svane ap. 26. 1.66 (bev.)	<i>Jensen, Walther Edvard Dybdal</i> 30. 1.1919 Roskilde 1. 9.1936 Skælskør
<i>Jacobsen (f. Simonsen), Kamma</i> 3. 8.1916 Kbh. 1. 4.1936 Kbh. Frihavns 1938,2 (2) Kbh. Frihavns ap.m. 1.11.38– 1.11.39 DFH stud. 1.11.39– 1.11.41 Kbh. Frihavns prov. 1. 1.42– 1. 8.42	

Navn
fødselsdag og -år, -sted
til farmacien, lærested
medhj. eksamen (karakter til kand. eks.)
Beskæftigelse
Anm.

Navn
fødselsdag og -år, -sted
til farmacien, lærested
medhj. eksamen (karakter til kand. eks.)
Beskæftigelse
Anm.

1939,1 (1)
Skælskør ap.m. 12. 6.39- 1.11.39
DFH stud. 1.11.39- 1.11.39
Hedensted prov. 1.11.41- 1.11.42
Roskilde Dom prov. 1.11.42- 1. 5.45
Kbh. Sct. Jakobs prov. 1. 5.45- 1.10.45
Kbh. Rosen prov. 1. 1.46- 1. 6.46
Holbæk Elefant prov. 1. 6.46-
Roskilde materialh. indeh. 48*

Jerslev, Bodil Vibeke, se fru Lund

Johansen (f. Wulff), Ville

27. 6.1912 Kbh.
1. 3.1931 Kbh. Sct. Jacobs
1934,2 (2)
Stubbekøbing ap.m. 1. 1.36- 1. 5.36
Kbh. Griffenfeld ap.m. 1.11.37- 1. 4.38
Kbh. Frederiksb. ap.m. 1. 6.39- 1.11.39
DFH stud. 1.11.39- 1.11.41
Gørlev prov. 8. 1.42-
Landøkon. forsøgslab.
ass. 43*

Kjær (f. Erlang), Nora Marie

17. 5.1916 Ringkøbing
1. 8.1935 Holstebro Svane og
Ringkøbing Løve

1939,1 (1)
Ringkøbing Løve ap.m. 1. 5.39- 1.11.39
DFH stud. 1.11.39- 1.11.41
Randers Løve prov. 1.11.41-15. 4.42
Kbh. Dalg. Boulv. prov. 1. 5.42- 1.11.43
Birkerød prov. 1.11.43- 1.11.46
Kbh. Sct. Pauls prov. 1.11.46- 1. 2.47
Kbh. Kommunehosp. ap.
prov. 15. 3.47-1. 8.58
Århus komm.hosp. ap.
prov. 1. 8.58- 1. 3.64
Århus Løve prov. 1. 3.64-

Kjærgaard, Knud Grønning

15. 4.1914 Tårs
1. 1.1933 Esbjerg Løve
1936,2 (2)
Riserup ap.m. 17.12.36-17. 1.37
Grindsted ap.m. 20. 1.37-15. 8.37
Hurup ap.m. 1.11.37- 1. 4.39
soldat 1. 5.39- 1.11.39
DFH stud. 1.11.39- 1.11.41
soldat 1.11.41- 1. 2.42
Ordr. Ordrupvejs prov. 1. 2.42- 1.11.48

Koch, Sigurd

19. 9.1913 Århus
1.11.1933 Vordingborg
1937,1 (2)
Skærbæk ap.m. 1. 1.38- 1. 4.38
Nakskov Løve ap.m. 1. 4.38- 1.11.39

DFH stud. 1.11.39- 1.11.41
Helsingør Svane prov. 1.11.41- 1. 6.42
Næstved Løve prov. 1. 6.42- 1.11.43
Kbh. Rosen prov. 1.11.43- 1. 6.44
Vib. Sct. Mathias prov. 1.11.44- 1. 9.45
Fredericia Axelt. prov. 15. 9.45- 1. 4.46
Pens. prov.

Kofod, Helmer

9. 7.1916 Neksø
1. 4.1936 Hals og Ejby
1938,2 (1. m. u.)
Stenlille ap.m. 1.11.38- 1.11.39
DFH stud. 1.11.39- 1.11.41
Rektor ved D.f.H. 1968. Prof. (i droge-
kemi) v. D.f.H. 58. Konst. prof. 56. Ho-
norarlønnet amanuensis af 2. gr. 46.
Amanuensis af 2. gr. 47. Konst. lektor
51. Lektor 52. Amanuensis af 1. gr. 55.
Kbh. Universitets guldmed. f. besv. af en
opg. i org. kemi 46. Vikar v. universite-
tets fys.-kem. institut 46-47. Studieoph.
v. Oxford universitet, medl. af Magdalen
College 48-50. British Council scholar-
ship 48. Dr. phil. (Oxford) 50. Medl. af
best. f. Kemisk Forening 52. Medl. af
specialitetsnævnet 55. Fm. f. Danm. farm.
Selsk. 58. Dr. phil. (Kbh.s Univ.) 60. R*
65.

Kristensen, Ernst Aarup

18. 5.1914 Farsø
24. 4.1932 Farsø
1935,2 (1)
Farsø ap.m. 1. 2.36- 1.11.39
DFH stud. 1.11.39- 1.11.41
Alestrup prov. 1.11.41- 1.10.53
Århus Sct. Clemens prov. 1.10.53- 1. 4.63
Nykøbing M. Sct. Clemens
prov. 1. 4.63- 1.10.63
Nykøbing M. Sct. Clemens
ap. 17. 7.63 (bev.)
Århus Stjerne ap. 20. 1.70 (bev.)
Næstfm. i D.A. Viborg-Thisted kr. 1966
-69.

Lange, Hans Aage

18. 2.1916 Abyhøj
1. 3.1935 Kbh. Kgl. Hof.
1937,2 (1)
Vejen ap.m. 1. 2.38- 1. 5.38
soldat 1. 5.38- 1.12.38
Helsingør Svane ap.m. 1.12.38- 1.11.39
DFH stud. 1.11.39- 1.11.41
Nykøbing F. Løve prov. 1.11.41- 1.12.42
Nordisk Droge cand. 1.12.42- 1. 4.61
Kbh. Holmbladsg. prov. 1. 6.61- 1.12.61
Hellerup prov. 15. 3.64- 1.12.65
Kbh. Grøndals prov. 1.12.65- 1.11.66

Navn fødselsdag og -år, -sted til farmacien, lærested medhj. eksamen (karakter til kand. eks.) Beskæftigelse Anm.	Navn fødselsdag og -år, -sted til farmacien, lærested medhj. eksamen (karakter til kand. eks.) Beskæftigelse Anm.
Kbh. Gl. Kongevej prov. 1.11.66-	DFH ass. 43
<i>Lassen, Johan Ditlev Hveisel</i>	aman. 51
14.10.1914 Svindinge	prof. 58
20. 1.1935 Odense Albani	Professor i kemi v. D.f.H. 1958. H. C.
1937,2 (1)	Ørstedes rejselegat for farmaceuter 48.
Egtved ap.m. 1.11.37- 1. 2.39	Det Cappelske rejsestipendium 48. Best-
soldat 1. 2.39- 1.11.39	medl. i Danm. farm. Selsk. 49-54. Dr.
DFH stud. 1.11.39- 1.11.41	phil. 58 (studier over oximernes struktur).
Nordisk Droge cand. 1.11.41- 1. 5.62	Eksaminator- og censorsuppl. v. discipl-
Kbh. Godthåb 1. 3.62- 1. 4.67	eks. 58 og ass.eks. 59. Fhv. medl. af kon-
Glostrup prov. 1. 4.67-	sulentråd. f. DAK-lab. Tagea Brandts rej-
<i>Larsen, Kjeld Anton</i>	selegat 66. R* 65. Medl. af Det Kgl. Dan-
5. 4.1917 Helsingør	ske Videnskabernes Selskab 71.
1.10.1936 Løkken og Ålborg Løve	<i>Lund, Carl Georg</i>
1939,2 (1)	28. 3.1915 Pjedsted
DFH stud. 1.11.39- 1.11.41	1. 8.1935 Fredericia Løve
Odense Svane prov. 1.11.41- 1.12.41	1938,1 (l. m. u.)
Ålborg Budolfi prov. 1.12.41- 1.10.42	DFH stud. 1.11.39- 1.11.41
Tåstrup prov. 1.10.42- 1.12.42	Kbh. Trianglen prov. 42*
Hellesens Enke cand. 1.12.42- 1.10.43	Bispebj. hosp. ap. prov. 43-
Danske Oliemøller cand. 1.10.43- 1.11.47	Fr.berg hosp.ap. ap. 50-
Brøndanstalt cand. 1.11.47- 1. 2.51	Odense Sect. Knuds ap. 21. 3.64 (bev.)
Kålund's sæbefabr.,	Best.mdl. (sekr. og kass.) i Sygehusap.s
Kolding cand. 1. 2.51- 1. 6.56	Sammenslutn. 1947-52. Næstfm. 59. Dr.
dir. 1. 6.56-	pharm. 51 (Absorptionen af nogle østro-
<i>Linde, Knud Otto Benner</i>	gene stoffer og penicillin fra forsk. salve-
11. 1.1916 Fredensborg	grundlag). Censor i kemi v. Statens hus-
15. 7.1935 Odense Svane og Lyngby	holdningsseminarier 51. Medred. af Læ-
1938,1 (1)	geforen. Årbog Afd. I Lommebog 56-62.
Ålborg Svane ap.m. 1. 6.38- 1.11.38	Eksaminator- og censorsuppl. v. discipl-
soldat 1. 2.39-15. 8.39	eks. 58. Eksaminator- og censorsuppl. v.
Ålborg Svane ap.m. 1. 6.38- 1.11.38	assistenteks. 59. Censor i apotekslære v.
DFH stud. 1.11.39- 1.11.41	handelsskolerne 59.
Carlsberg driftsass. 46*	<i>Lyngbye, Solveig Nielsen</i>
insp. 48*	8. 6.1914 Bogense
brygm. 60*	1. 8.1936 Horsens Søndergades
<i>Lorentzen, Børge</i>	1939,1 (1)
3.12.1916 Sdr. Bjerre	Frederikssund ap.m. 1. 7.39- 1.11.39
1. 8.1935 Horsens Svane	DFH stud. 1.11.39- 1.11.41
1938,1 (1)	Herning Løve prov. 1. 1.42- 1. 7.43
†12.6.1961	Søborg prov. 18.10.43- 1. 2.44
Fredericia Løve ap.m. 1. 5.38- 1.11.38	Hell. Øregård prov. 1. 2.44-20. 8.44
Hornsyld ap.m. 1.11.38- 1.11.39	Søborg prov. 1. 8.44-
DFH stud. 1.11.39- 1.11.41	<i>Løve, Svend Erik Nielsen</i>
Hornsyld prov. 1.11.41- 1.12.43	26.12.1915 Tåstrup
Holbæk Løve prov. 1.12.43- 1. 2.46	1. 8.1934 Roskilde Dom
Horsens Hv. Hest prov. 1. 2.46-	1937,2 (1)
Næstfm. i D.F. Horsens-Vejle kr. 1949	†5.6.1973
-53.	Uldum ap.m. 1.11.37- 1. 3.38
<i>Lund (f. Jerslev), Bodil Vibeke</i>	Fredericia Axelt. ap.m. 1. 4.38- 1.11.39
30. 4.1919 Fjerritslev	DFH stud. 1.11.39- 1.11.41
1. 8.1936 Fjerritslev og Kbh. Gl.	soldat 1.11.41- 1.11.42
Kongevejs	Kbh. Holmbladsg. prov. 1.11.42- 1. 5.43
1939,1 (l. m. u.)	Kbh. Krone prov. 1. 5.43- 1. 3.50
DFH stud. 1.11.39- 1.11.41	Søborg prov. 1. 3.50- 1. 7.63
Rigshosp. ap. prov. 42	Kbh. Vanløse prov. 1. 7.63
	Rødby ap. 12. 5.65 (bev.)

Navn
fødselsdag og -år, -sted
til farmaciens, lærested
medhj. eksamen (karakter til kand. eks.)
Beskæftigelse
Anm.

Navn
fødselsdag og -år, -sted
til farmaciens, lærested
medhj. eksamen (karakter til kand. eks.)
Beskæftigelse
Anm.

- Revisorsuppl. i D.F. Kbh.s kr. 1951.
Rev. 53. Kasserer 55. Næstfm. 57-62.
Medred. af D. farm. årbog 52-53 og
senere udg. Næstfm. i D.A. Lolland-Fal-
ster kr. 71. Fm. 73.
- Maglekilde-Petersen (f. Buus), Gerda Prip**
30. 9.1915 Hundborg
1.11.1935 Hundborg
1938,1 (1)
Hundborg ap.m. 1. 6.38- 1.11.38
Hedensted ap.m. 1.11.38- 1.11.39
DFH stud. 1.11.39- 1.11.41
Kbh. Brønshøj prov. 1.11.41- 1. 3.46
Kbh. Kgl. Fred. hosp.
prov. 1. 1.57- 1. 8.65
Kbh. Steno prov. 1. 8.65-
- Malten (f. Bodholdt), Kirsten Catharina
Hohlbeck**
26.10.1917 Hellerup
1. 2.1934 Hell. Øregård
1937,2 (2)
DFH stud. 1.11.39- 1.11.41
Ferrosan A/S cand. 43- 47*
- Moe, Asger Olaus**
20. 6.1916 Frederiksværk
1. 9.1932 Nykøbing F. Svane
1936,2 (2)
†27.10.1960
Tarm ap.m. 1.11.36- 1.11.37
Holstebro ap.m. 1.12.37- 1.11.39
DFH stud. 1.11.39- 1.11.41
Nyk. F. Østerbro prov. 1.11.41-
Form. for D.F. Lolland-Falster kr. 1947.
- Myhre (Jensen), Gudmund**
24. 4.1917 Hjarnø
4.10.1936 Århus Sct. Clemens
1939,1 (1)
Årh. Sct. Clemens ap.m. 1. 5.29- 1.11.30
DFH stud. 1.11.39- 1.11.41
Sønderborg Løve prov. 1.11.41- 1. 5.45
Dansk Maltcentral cand. 46*
fuldm. 48- 50*
Arbo-Bähr & Co. dir. 52*
MEFA gen.sekr. 54*
Direktør i MEFA 1954. Ansvarshav.
redaktør f. »Medicinsk Forum«. Adm.
direktør i Arbo-Bähr & Co. A/S 51-54.
Konsulent for sundhedsstyr. v. adm. af
medicintakstens bestemmelser 54. Medl.
af apotekerlovens reklamenævnet 55. Medl.
af apotekervarenævnet 60. Medl. af medicinalnævnet 64. Medl. af indenrigsmin.
udvalg til revision af apotekerloven 69.
- Mørch, Poul Fischer**
13. 9.1917 Bjerringbro
1. 5.1936 Kbh. Amagerbro
- 1939,1 (1)
†1.9.1969
Kbh. Amagerbro ap.m. 1. 5.39- 1.10.39
DFH stud. 1.11.39- 1.11.41
Løvens kem. fabr. cand. 42*
lab.forst. 48*
- Nielsen, Knud Valdemar Lund**
14. 2.1918 Kbh.
1. 8.1936 Kbh. Delfin
1939,1 (1)
†16.1.1967
DFH stud. 1.11.39- 1.11.41
H. Lundbeck A/S cand. 42- 45*
Løvens kem. fabrik cand. 46-
afd.leder 52*
- Nørgaard (f. Jensen), Kirstine Margrethe**
17.11.1914 Rude
1. 3.1935 Fuglebjerg og Kbh. Sct.
Stefans
1938,1 (1)
Vojens ap.m. 1. 5.38- 1. 8.39
Gram ap.m. 1. 8.39- 1.11.39
DFH stud. 1.11.39- 1.11.41
Helsing prov. 1.11.42- 1. 5.43
Kbh. Sundby prov. 1. 5.43- 1.11.43
Kbh. Øresunds prov. 1.11.43- 8.11.43
Kbh. Sølvtorvets prov. 8.11.43- 1. 1.44
Kbh. Sundby prov. 1. 1.44- 1. 5.48
Kbh. Sorte Hest prov. 1. 6.48- 1.10.49
Kbh. Archiv prov. 1.10.49- 1. 9.52
Indehaver af materialforr. »Farmaceutak,
Kbh.
- Olsen, Bjørn**
2. 7.1916 Kbh.
23. 5.1934 Glostrup og Kbh. Steno
1938,1 (1)
Esbjerg Krone ap.m. 1. 8.38- 1.11.39
DFH stud. 1.11.39- 1.11.41
Haderslev Hjorte prov. 1.11.41- 1.11.43
Skanderborg prov. 1.11.43
Vamdrup ap. 29. 5.67 (bev.)
Kass. i D.F. Århus-Randers kr. 1959-64.
- Parsholt (f. Schrøder), Lissa Harriet**
25. 5.1917 Silkeborg
1.10.1936 Alborg Løve
1939,2 (1)
Farsø ap.m. 1.11.39-1.11.39
DFH stud. 1.11.39- 1.11.41
Ferritslev prov. 1.11.41- 1. 6.42
Kbh. Grøndals prov. 1. 1.43- 1. 2.46
Kbh. Grøndals prov. 1. 4.50- 1. 6.52
Kbh. Militærhosp. ap.
prov. 25.10.54- 1.11.56
Kbh. Godthåb prov. 1.12.56- 1. 6.57
Kbh. Enghave prov. 4.12.57- 1. 1.59
Herlev prov. 1. 2.59-15. 6.59

Navn fødselsdag og -år, -sted til farmacien, lærested medhj. eksamen (karakter til kand. eks.) Beskæftigelse Anm.	Navn fødselsdag og -år, -sted til farmacien, lærested medhj. eksamen (karakter til kand. eks.) Beskæftigelse Anm.
Kbh. Brønshøj prov. 1.11.59- 1.12.59	DFH stud. 1.11.39- 1.11.41
Kbh. Vesterbro prov. 1. 2.60- 1. 4.60	Slagelse Svane prov. 1.11.41- 1. 5.43
Rødovre prov. 1. 5.60-15. 6.60	Nykøbing S. prov. 1. 5.43- 1.11.43
Kbh. Brønshøj prov. 1. 9.60-	Ålborg Reberbane prov. 1.11.43- 1. 4.44
	Ålborg Vejgård prov. 1. 4.44- 1.10.44
<i>Pedersen, Else Sofie, se fru Sørensen</i>	Maribo prov. 1.10.44- 1. 5.45
<i>Pedersen, Hjalmar Brinch</i>	Dansk Gæringsindustri cand. 1. 5.45- 1. 6.62
5.11.1914 Sønderho	NOVO, Johannesburg cand. 1. 6.62
1. 2.1936 Køge	NOVO Industri A/S dir.
1939,1 (1)	Studieoph. i Frankrig og fransk Nord- afrika 1951-54. Tildelt det danske Pa- steurselskabs legat 53.
†5.11.1965	<i>Scheibel, Carsten Kielland</i>
Vestervig ap.m. 1. 9.39- 1.11.39	9. 3.1918 Hillerød
DFH stud. 1.11.39- 1.11.41	1.11.1936 Hillerød Frederiksborg
Kbh. Dyveke prov. 1.11.41- 1. 7.43	1939,1 (1)
Kbh. Fasan prov. 1. 7.43- 1. 3.56	Hovedgård ap.m. 11. 9.39- 1.11.39
Koldby prov. 1. 2.57- 1. 5.57	DFH stud. 1.11.39- 1.11.41
Kbh. Løve prov. 1. 5.57- 1.11.58	Vinderup prov. 1.11.41-18. 7.45
<i>Petersen, Johan Erik</i>	soldat 18. 7.45- 1. 7.46
11. 2.1916 Århus	Randers Svane prov. 1. 7.46
1. 2.1935 Århus Trøjborg og Stubbekøbing	Ålborg Østerbro ap. 21. 6.66 (bev.)
1937,2 (1)	Kass. i D.F. Århus-Randers kr. 1952-54. Næstfm. 54-61.
Århus Sønderg. ap.m. 1.12.37- 1. 6.38	<i>Schmidt, Bent Emil Faurshou</i>
Nakskov Nybro ap.m. 1.11.38- 1.11.39	28. 3.1916 Frederiksborg
DFH stud. 1.11.39- 1.11.41	1. 2.1934 Århus Svane
Kbh. Valby prov. 1.11.41- 1. 5.53	1937,1 (2)
Frederikssund prov. 1. 5.53-	Århus Svane ap.m. 1. 7.37- 1. 5.38
Vesterborg ap. 9. 6.64 (bev.)	Kbh. Kgl. Fred. Hosp. ap.m. 1. 5.38- 1. 5.39
<i>Poulsen, Erik Svend</i>	DFH stud. 1.11.39- 1.11.41
19. 6.1916 Kbh.	Århus Svane ap. 17.11.41 (bev.)
1. 9.1936 Randers Svane	Sekr. i D.A. Århus-Randers kr. 1956-61, næstfm. 62-66.
1939,1 (1)	<i>Schrøder, Lissa Harriet, se fru Parsholt</i>
Skanderborg ap.m. 1. 5.39- 1.11.39	<i>Schrøder, Waldemar Jørgen</i>
DFH stud. 1.11.39- 1.11.41	8.11.1909 Haderslev
Hellerup Jernbane prov. 1.11.41- 1. 3.42	1. 8.1937 Brande
D.D.S.F.,Hobro cand. 1. 3.42	1939,2 (1)
fabr.best. 48*	DFH stud. 1.11.39- 1.11.41
<i>Poulsen, Knud Finn</i>	Løgstør prov. 1.11.41-15. 3.42
23. 3.1917 Århus	Dansk Plasmafabr. driftsl. 15. 3.42-
29. 6.1935 Kbh. Gl. Torvs	<i>Schønau, Gertrud Elisabeth Cornelia</i>
1937,2 (l. m. u.)	27. 4.1916 Roskilde
DFH stud. 1.11.39- 1.11.41	31. 8.1935 Kbh. Holmbladsgades
Seerup & Hamburger cand. 42- 44*	1938,1 (1)
Bruhn & Andresen disp. 45- 54*	Kbh. Holmbladsg. ap.m. 1. 5.39- 1.11.39
Otto Müller underdir. 56*	DFH stud. 1.11.39- 1.11.41
dir. 60*	Horsens Sønderg. prov. 10.11.41- 1. 5.44
Dir. i A/S Emil Warthoe & Sønner. Inde- haver af A. H. Riise. Medl. af elevrådet 1940-41.	Kbh. Krone prov. 1.10.44- 1. 8.45
<i>Roed, Børge</i>	
2.12.1919 Kbh.	
1. 8.1936 Frederiksborg	
1939,1 (1)	
Sakskøbing ap.m. 1. 5.39- 1.11.39	

Navn fødselsdag og -år, -sted til farmacien, lærested medhj. eksamen (karakter til kand. eks.) Beskæftigelse Anm.	Navn fødselsdag og -år, -sted til farmacien, lærested medhj. eksamen (karakter til kand. eks.) Beskæftigelse Anm.
Kbh. Sølvtorvets prov. 1. 8.45– 1. 7.47 Kbh. Dalg. Boulv. prov. 1.11.49– 1. 4.51 Island, Isafjord prov. 1. 4.51– 1. 1.52 Kbh. Trianglen prov. 1. 1.52– Lyngby Ulrikkenb. ap. 8. 7.65 (bev.) Eksaminator- og censursuppl. v. ass.eks. 1961.	Thisted Løve ap. 13. 2.65 (bev.) Sørensen (f. Pedersen), Else Sofie 13.10.1914 Hårlev 1.11.1936 Hørsholm 1939,2 (1) DFH stud. 1.11.39– 1.11.41 Middelfart prov. 1.12.41– 1. 5.42 Kbh. Trianglen prov. 1. 5.42– 1.12.44 Slagelse Rådhus prov. 23. 6.47–
<i>Simonsen, Kamma, se fru Jacobsen</i>	<i>Sørensen, Estrid, se fru Andersen</i>
<i>Skarvig (f. Grill), Hertha Agnete Birgitte</i> 3.10.1916 Vinderup 1. 2.1936 Vinderup 1938,2 (1) Fredericia Løve ap.m. 1. 1.39– 1.11.39 DFH stud. 1.11.39– 1.11.41 Kbh. Chr.havns prov. 1. 1.42– 1. 2.42 A. H. Riise cand. 1. 2.42– 1. 1.43 Kbh. Rosen prov. 1. 1.43– 1.11.43 Kbh. Øresunds prov. 1.11.43– 1. 3.44 Hellerup Jernbane prov. 1. 3.44– 1. 6.44 Kbh. Dyrveke prov. 1. 1.47– 1. 3.47 Kbh. Amtssygeh. ap. prov. 1. 3.47– 1. 9.49 Hellerup Jernbane prov. 1. 9.49– 1. 8.51 <i>Skjelboe, Poul Henning</i> 5.10.1916 Odense 1. 8.1935 Svendborg Løve 1938,2 (1) Verninge ap.m. 1.11.38– 1.11.39 DFH stud. 1.11.39– 1.11.41 Lemvig prov. 1.11.41– 1.10.42 soldat 1.10.42– 1.11.43 Vester Skerninge prov. 15.11.43– 1. 1.44 H. Struers lab.forst. 1. 1.44–	<i>Sørensen, Svend Aage Vestergaard</i> 1.12.1910 Roskilde 1. 1.1937 Frederikshavn Svane 1939,1 (1) Korsør ap.m. 1. 5.39– 1.11.39 DFH stud. 1.11.39– 1.11.41 Nysted prov. 1.11.41– 1. 5.43 Stat. plantefysiolog cand. 1. 5.43– 1. 1.47 Kbh. Amagerbro prov. 1. 1.47– 1. 7.47 Secrup & Hamburger cand. 1. 7.47–24. 9.49 Roskilde Dom prov. 1.11.49– 1. 1.51 Kbh. Rosen prov. 1. 1.51– 1. 8.65 Kbh. Vanløse prov. 1. 8.65– <i>Thorup, Mogens Walther</i> 25. 7.1917 Middelfart 1. 5.1934 Varde 1937,2 (2) †5.12.1959 Brønderslev ap.m. 1.12.37– 1.11.38 soldat 1.11.38– 1. 6.39 Vils ap.m. 1. 9.39– 1.11.39 DFH stud. 1.11.39– 1.11.41 Kbh. Blågårds prov. 1.10.42– 1. 3.44 Kbh. Svane prov. 1. 3.44–15. 3.46 Kbh. Løve prov. 15. 3.46– 1. 6.48 Island, Ingolf cand. 1. 6.48– 1. 8.50 Hedensted prov. 1. 8.50– 1. 2.51 Randers Løve prov. 1. 2.51– <i>Thostrup, Niels Christian Støckel</i> 27. 3.1917 Nørresundby 1. 8.1935 Ålborg Østerbro 1938,1 (1) Løkken ap.m. 1. 5.38– 1.11.38 Ålborg Svane ap.m. 1.11.38– 1.11.39 DFH stud. 1.11.39– 1.11.41 Kbh. Dalg. Boulv. prov. 1.11.41– 1. 7.43 Madsen & Wivel cand. 1. 7.43– 1.12.46 Birkerød prov. 1.12.46– 1. 5.48 Holte prov. 1. 5.48– 1.12.48 Persano dir. 48– 54* Fabrikant. Indehaver af firmaerne H. R. Norup og N. Thostrup, Randers. Fmd. f. elevrådet 1940–41.
<i>Smitt (f. Arffmann), Sigrid, se 1942</i>	
<i>Svendsen, Peter</i> 20. 6.1915 Rubjerg 1. 4.1934 Løgstør 1939,2 (1. m. u.) DFH stud. 1.11.39– 1.11.41 soldat 1.11.41– 1.11.42 Holstebro Løve prov. 1.11.42– 1. 7.43 Ferrosan A/S lab.forst. 1. 7.43 forskn.dir. 15. 8.69 <i>Svennesen, Hans Kjørboilling</i> 18. 7.1915 Nørre Tranders 1. 9.1935 Kolding Svane 1938,2 (1) Vejen ap.m. 1.11.38– 1.11.39 DFH stud. 1.11.39– 1.11.41 soldat 1. 6.45– 1.11.45 Kolding Svane prov. 1.11.45– 14.10.51 Horsens Løve prov. 15.10.51	

Navn fødselsdag og -år, -sted til farmacien, lærested medhj. eksamen (karakter til kand. eks.) Beskæftigelse Anm.	Navn fødselsdag og -år, -sted til farmacien, lærested medhj. eksamen (karakter til kand. eks.) Beskæftigelse Anm.
Tørring (Tørring-Jacobsen), Anders Jacob 15.12.1914 Haderslev 1. 8.1933 Haderslev Hjørtø 1936,2 (2) †16.6.1973 Vib. Sct. Mathias ap.m. 5. 3.37- 1. 5.37 Frørstrup ap.m. 1. 5.37- 1. 5.38 Års ap.m. 1. 5.38- 1.11.38 Sindal ap.m. 1.11.38- 1.11.39 DFH stud. 1.11.39- 1.11.41 Saksøbing prov. 1.11.41- 1. 5.43 Stege prov. 1. 5.43- 1.10.43 Holbæk Elefant prov. 1.10.43- 1. 6.46 Nyk. F. Østerbro prov. 1. 6.46- 1.12.46 Saksøbing prov. 1.12.46- 1.10.63 Nykøbing F. Svane ap. 13. 7.63 (bev.) Næstfm. i D.F. Lolland-Falster kr. 1947. Fm. 60-62. Næstfm. i D.A. Lolland-Falster kr. 65-71. Fm. 71-73.	1. 2.1934 Nørre Snede og Vejle St. Thomas 1937,1 (2) Ulfborg ap.m. 1. 6.37- 1. 8.38 Hovedgård ap.m. 1.11.38- 1. 7.39 DFH stud. 1.11.39- 1. 5.42 Bramminge prov. 1. 5.42- 1. 5.43 Århus Sct. Clemens prov. 1. 5.43- 1. 8.44 Nibe prov. 1. 8.44- 1. 9.48 Rødovre prov. 1. 9.48- 1. 8.49 Karise prov. 1. 8.49- 1.11.49 Glostrup prov. 1.11.49- 1.12.50 Løvens kem. fab. cand. 52*
Tørring-Jacobsen, Anders Jacob, se Tørring	<i>Arffmann, Sigrid, se fru Smitt</i>
Vejlby, Knud Henning 26. 4.1916 Frederiksberg 1. 9.1936 Kbh. Trekroner 1939,1 (2) Århus Løve ap.m. 1. 6.39- 1.11.39 DFH stud. 1.11.39- 1.11.41 Århus Sct. Lukas prov. 1.11.41- 1.10.42 soldat 1.11.42- 1.11.43 Kbh. Chr.havns prov. 8.11.43- 1. 5.44 KVL aman. 44 lektor 56 afd.leder 62 Skand. Bryggerhøjskole forst. 1. 9.65 Privatass. hos prof. dr. phil. E. Steemann Nielsen, D.f.H. 1944-45. Fmd. f. biokem. foren. 44-47. Lærer i kemi og biokemi v. Danmarks Lærerhøjskole 46-56. Mag. scient i biokemi 48. Honorarlønnet aman- uensis v. D.f.H. 48-49. Medarbejder v. statens foderstofkontrol 49. Best.mdl. i »Foreningen af vidskb. uddannede Tje- nestemænd ved de højere Lærestalter« 50 og i »Forbundet af lærere v. de højere Lærestalter« 59 samt i »Foreningen til Beskyttelse af vidensk. Arbejde« 56. Lek- tor i bot. biokemi v. Landbohøjskolen 60. Dr. phil. v. Kbh.s Univ. 61.	Hahn-Thomsen, Preben 24. 4.1918 Kbh. 1. 8.1936 Riserup og Nykøbing F. Løve 1939,1 (1) Tønder Løve ap.m. 1. 5.39- 2. 6.39 DFH stud. 1.11.39- 1.11.41 Riserup prov. 1.11.41- 1. 2.42 DFH stud. 1. 2.42- 1. 5.42 Flensborg prov. 1. 5.42- 1. 9.42 Kbh. Vaisenhus prov. 1. 9.42- 1. 3.43 Kbh. Stjerne prov. 1. 3.43- 1. 4.44 Kbh. Husum prov. 1. 4.44- 1. 1.45 Kolding Løve prov. 1. 2.45- 1.10.55 Vordingborg prov. 1.10.55- 1. 2.56 Nyborg Nørrevold prov. 1. 2.56- 1.10.56 Nyborg Løve prov. 1.10.59- Hovedgård ap. 26. 7.66 (bev.) Rev. i D.F. Horsens-Vejle kr. 1945-49. Næstfm. 49-50.
1942 Andersen, Erik Jørgen Vilhelm 14.12.1913 Nørre Snede	Harder, Bertel Thorbjørn Riber 31. 1.1913 Kbh. 1. 2.1935 Kbh. Sct. Johannes 1937,2 (2) Århus Munke ap.m. 1.12.37- 1.11.39 DFH stud. 1.11.39- 1. 5.42 Roskilde Dom prov. 1. 8.42- 1. 9.43 Helsing prov. 1.11.43- 1.11.44 Kbh. Rosen prov. 1. 8.45- 1.10.48 Stat. husdyrbrugsforsøg cand. 51 Langdal, Peter Charles 13.10.1906 Borup 1. 1.1931 Christiansfeld og Vejle St. Thomas 1935,1 (2) †17.6.1951 DFH stud. 1.11.39- 1. 5.42 Esbjerg Løve prov. 43- 46* Herning Løve prov. 48* Nielsen, Christian Holme

Navn
fødselsdag og -år, -sted
til farmacien, lærested
medhj. eksamen (karakter til kand. eks.)
Beskæftigelse
Ann.

Navn
fødselsdag og -år, -sted
til farmacien, lærested
medhj. eksamen (karakter til kand. eks.)
Beskæftigelse
Ann.

10. 8.1911 Kølstrup
28. 4.1932 Odense Ørnen
1935,2 (2)
Rødby ap.m. 1.11.35- 1. 5.36
Brædstrup ap.m. 1. 5.36- 1.11.37
Åbenrå Svane ap.m. 1. 3.39- 1. 5.39
Kolding Løve ap.m. 15. 8.39- 1.10.39
DFH stud. 1.11.39- 1. 1.42
Lyngby Ulrikkenb. prov. 1.11.42
Vrå ap. 22. 7.61 (bev.)
Ebeltoft ap. 3. 2.69 (bev.)

Rasmussen, Knud Thorvald

26. 7.1915 Isafjord
1. 2.1934 Løkken og Ålborg Løve
1937,2 (2)
†19.3.1971
Vib. Sct. Mathias ap.m. 1.11.37- 1.12.38
Ålborg Boulevard ap.m. 1. 1.39- 1.11.39
DFH stud. 1.11.39- 1. 5.42
Holstebro Løve prov. 1. 7.42- 1.11.47
Assens prov. 1.11.47- 1.11.50
Århus Løve prov. 1.11.50- 1.11.51
Skagen prov. 1.11.51- 1.12.52
Frederiksh. Løve prov. 1. 1.53- 1. 5.53
Horsens Svane prov. 1. 5.53- 1.11.55
Horsens Løve prov. 1.11.55- 1.10.62
Dumex lægebesøger 1.10.62

Sevel, Henning

2.12.1914 Bogense
1. 7.1931 Bogense og Kbh. Steno
1936,1 (2)
Esbønderup ap.m. 1. 5.36- 1.11.36
Ålborg Reberbane ap.m. 1.12.36- 1. 5.37
Esbønderup ap.m. 1. 5.37- 1.11.37
Kbh. Sct. Stefans ap.m. 1. 5.38- 1.12.38
soldat 1.12.38- 1. 1.39
Charlottenlund ap.m. 1. 1.39- 1.11.39
DFH stud. 1.11.39- 1. 5.42
Kbh. Enghave prov. 1. 5.42- 1.10.42
Kbh. Løve prov. 1.10.42- 1. 8.43
Kbh. Sct. Johs. prov. 1. 8.43- 1. 5.45
Esbønderup prov. 1. 5.45- 1. 2.47
Charlottenlund prov. 1. 2.47- 1.11.48
Esbønderup prov. 1.11.48- 1. 3.51
Hørsholm prov. 1. 3.51- 1. 5.52
Rødovre prov. 1. 5.52- 1.10.52
Kbh. Tagensvej prov. 1.10.52- 14.10.52
Kbh. Svane prov. 15.10.52- 1. 5.53
Randers Krone prov. 1. 6.53- 1.10.53
Alestrup prov. 1.11.53- 1.10.62
Fuglebjerg ap. 30. 8.62 (bev.)

Smitt, Bjørn Oliver

27.12.1916 Kbh.
1. 2.1933 Tårnby
1937,1 (2)
Egtved ap.m. 1. 2.39- 1.11.39

DFH stud. 1.11.39- 1. 5.42
Grossistvirksomhed i sygeplejebranchen,
Kbh.

Smitt (f. Arfmann), Sigrid

11. 5.1914 Randers
1. 2.1935 Ballerup
1937,2 (1)
†8.9.1960
Nykøb. F. Svane ap.m. 1.3.38- 1. 4.38
Balling ap.m. 1. 5.38- 1. 9.38
Århus Sct. Clemens
ap.m. 1.12.38- 1. 8.39
DFH stud. 1.11.39- 1. 5.42

Thau, Olaf Jarl Beiter

8. 6.1914 Kolding
1. 8.1934 Åbenrå Svane
1937,2 (1)
Tønder Løve ap.m. 16.11.37- 1. 5.38
Åbenrå Svane ap.m. 15. 5.38- 1. 9.38
Ringkøbing ap.m. 1. 9.38- 1.11.39
DFH stud. 1.11.39- 1. 5.42
Åbenrå Svane prov. 1. 5.42- 1.12.46
Silkeborg Svane prov. 1.12.46- 1.12.55
Kbh. Godthåb prov. 1.12.55- 1. 8.56
Kbh. Kultorvets prov. 1. 8.56- 1. 9.62
Hadsten ap. 4. 8.62 (bev.)
Kass. i D.F. Hadersl.-Tønder kr. 1945-
46. Best.suppl. i D.F. Århus-Randers kr.
50-54. Næstfm. i D.A. Århus-Randers kr.
72.

Willert, Adolf Henry

4. 2.1911 Sædinge
1. 8.1930 Ebeltoft
1934,2 (2)
soldat 1.11.34-31. 5.35
Holbæk Løve ap.m. 15. 6.35- 1. 9.35
Silkeborg Ørne ap.m. 20. 5.38- 1. 9.38
Ringsted Løve ap.m. 10. 1.39- 1.11.39
DFH stud. 1.11.39- 1. 5.42
Vils prov. 1. 7.42- 1.11.42
Ringsted Løve prov. 1.11.42- 15.10.44
Odense Svane prov. 15.10.44- 1. 8.45
Køge prov. 1. 8.45-

1943,2

Ammitzbøll, Grete, se fru Sørensen

Ammundsen, Vibeke, se fru Lund
Andersen, Anna Magdalene
26. 3.1913 Hovstrup
1. 8.1938 Ringkøbing Løve
1941,2 (1)
DFH stud. 1.11.41- 1.11.43
Hadsten prov. 1.11.43- 1. 5.44

Navn fødselsdag og -år, -sted til farmacien, lærested medhj. eksamen (karakter til kand. eks.) Beskæftigelse Anm.	Navn fødselsdag og -år, -sted til farmacien, lærested medhj. eksamen (karakter til kand. eks.) Beskæftigelse Anm.
Århus Jernbane prov. 1. 5.44- <i>Andresen, Jørgen Gad</i> 31. 5.1918 Kbh. 1. 9.1938 Kbh. Sct. Johannes 1941,1 (1) †26.5.1961 DFH stud. 1.11.41- 1.11.43 GEA A/S cand. 44* prok. 48* dir 50* <i>Arctander, Steffen</i> 9. 9.1919 Vedbæk 1. 9.1937 Kbh. Kultorvet 1940,2 (2) Fredericia Løve ap.m. 1. 2.41- 1.11.41 DFH stud. 1.11.41- 1.11.43 Roskilde Dom prov. 1.11.43- 1. 5.44 Kbh. Kultorvets prov. 1. 5.44- 1.11.44 Kbh. Kultorvets prov. 1.11.45- 1. 7.46 Th. Lose repr. 48- 50* U.S.A. 56* Ansat (perfumer, odor control) i fa. van Ameringen-Haebler, Inc., New York.	Kjellerup prov. 1.11.43- 1.11.45 Kbh. Grøndals prov. 1.11.45- 1.10.46 Kbh. Nørrebro prov. 1.10.46- 6. 6.48 Helsingør Svane prov. 4.10.48- 1. 7.52 Bramminge prov. 1. 1.53- <i>Bandholm, Erling Bierregaard</i> 21. 3.1916 Hjørring 10. 1.1935 Hornslyd 1938,1 (2) Frøstrup ap.m. 1. 5.38- 1.11.38 Løkken ap.m. 1.11.38- 1.11.40 Løkken ap.m. 1. 4.41- 1.10.41 DFH stud. 1.11.41- 1.11.43 Kbh. Valby prov. 1.11.43- 1.10.61 Lyngby Ulrikkenb. prov. 1.10.61- 1.10.69 Kastrup prov. 15.10.69- 1. 7.70 Buddinge prov. 1. 7.70- <i>Bentzen, Karen Margrethe</i> 19. 4.1917 Kbh. 1. 2.1938 Alborg Boulevard 1940,2 (1) †20.6.1956 Meyers kem. fab. exam. 1. 7.41- 1.11.41 DFH stud. 1.11.41- 1.11.43 Løvens kem. fab. cand. 10.11.43- 1.12.45 Kbh. Dalg. Boulv. prov. 13. 5.46- 1.10.46 Kbh. Smallegades prov. 1.10.46- 1.11.47 Kbh. Frederiksb. prov. 1.11.47- 1. 7.52 Korsør prov. 1. 6.53- 1. 9.53 Hals prov. 1. 5.54- 1. 1.55 Stege prov. 1. 1.55- 1.11.55 Pens. prov.
<i>Arent, Else, se fru Therkelsen</i> <i>Arffmann, Rasmus</i> 23. 8.1918 Randers 15. 7.1937 Randers Løve 1940,1 (1) Årup ap.m. 1. 6.40- 1. 1.41 Århus Svane ap.m. 1. 2.41- 1.11.41 DFH stud. 1.11.41- 1.11.43 Kongens Bryghus brygm. 52* insp. 54* Carlsberg driftsinsp. 1. 4.65	Bjerregård (f. Bollerup), Inger Johanne <i>Cohn</i> 27.10.1918 Randers 1.10.1937 Tåstrup 1940,2 (1) Hellerup Jernbane ap.m. 1.12.40- 1. 8.41 Svendborg Løve ap.m. 1. 8.41- 1.11.41 DFH stud. 1.11.41- 1.11.43 Tåstrup prov. 1.11.43- 1. 7.47 Kbh. Istedgades prov. 1.11.47- 1.11.64 Kbh. Sydhavns prov. 1.11.64- 1.12.65 Kbh. Bjørnen prov. 1.12.65- 1. 6.66 Kbh. Svane prov. 1.11.66- 1. 4.67 Kbh. Matthæus prov. 1. 4.67- MdI. af best. for Hjælpeforen. for farm. Studerende 1942-44. MdI. (kass.) af elev- rådet 42-43.
<i>Assels, Morten Johannes</i> 23. 8.1916 Holstebro 1. 3.1938 Holstebro Svane 1940,2 (1) Holstebro Svane ap.m. 1.11.40- 1.11.41 DFH stud. 1.11.41- 1.11.43 Ålborg Løve prov. 1.11.43- 1. 8.44 Århus Svane prov. 15. 9.47- 1. 8.50 Åbyhøj prov. 1.11.50- Hals ap. 28.12.65 (bev.) Belønnet besvar. af prisopgave 1961. <i>Bak, Anna Johanne, fru</i> 16. 4.1913 Duelund 1. 3.1936 Kjellerup 1938,2 (2) Højer ap.m. 1.11.38- 1.11.39 Haverslev ap.m. 1. 2.40- 1. 5.40 Kolding Løve ap.m. 1. 5.40- 1.11.40 Højer ap.m. 1. 4.41- 1.11.41 DFH stud. 1.11.41- 1.11.43	Bollerup, Inger Johanne Cohn, se fru <i>Bjerregaard</i> <i>Borgsmidt, Henning Ditlev</i> 11.12.1916 Kbh. 1. 9.1936 Kbh. Sct. Pauls

Navn fødselsdag og -år, -sted til farmacien, lærested medhj. eksamen (karakter til kand. eks.) Beskæftigelse Anm.	Navn fødselsdag og -år, -sted til farmacien, lærested medhj. eksamen (karakter til kand. eks.) Beskæftigelse Anm.
1939,1 (1)	DFH stud. 1.11.41- 1.11.43
Århus Marselisb. ap.m. 10. 5.39- 1. 9.41	Silkeb. Himmelbj. prov. 1.11.43- 1. 4.45
Odense Svane ap.m. 9.10.41- 1.11.41	Hobro prov. 1. 4.45- 1. 9.56
DFH stud. 1.11.41- 1.11.43	Hobro best. 1. 9.56- 1. 7.58
Århus Marselisb. prov. 1.11.43- 1. 8.46	Hobro prov. 1. 7.58-
Kbh. Grøndals prov. 1. 8.46- 1. 5.49	Randers Løve ap. 20. 8.64 (bev.)
Ferrosan A/S cand. 1. 5.49- 1. 3.70	<i>Busch (f. Knudsen), Gudrun Ida Caroline</i>
DAK-lab. cand. 1. 3.70-	4.10.1918 Kbh.
<i>Brandt, Laurits</i>	1. 9.1936 Gislev og Kbh. Sct. Jacobs
18. 5.1916 Tårup	1939,2 (1)
1. 12.1936 Mariager	Viborg Løve ap.m. 15.11.39- 1.12.39
1939,2 (2)	Gislev ap.m. 19. 1.40- 1. 4.40
Odense Svane ap.m. 1.11.39- 1.12.40	Alfr. Benzon A/S exam. 1. 4.40- 1.11.41
Århus Sct. Lukas ap.m. 15. 2.41- 1.11.41	DFH stud. 1.11.41- 1.11.43
DFH stud. 1.11.41- 1.11.43	Odense sygeh. ap. prov. 1.11.43- 1. 3.46
Gea A/S cand. 1.11.43- 1.10.48	Randers Løve prov. 8. 4.46- 1.12.46
Kbh. Borups Allé prov. 1.10.48- 1.11.48	Kbh. Sct. Jacobs prov. 20.12.46-15. 1.47
Gea A/S cand. 1.11.48-	Kbh. Løve prov. 16. 1.47- 1. 3.47
<i>Brandt (f. Christensen), Valborg Alma</i>	Kommunehosp. ap prov. 1. 3.47- 1. 4.53
18. 6.1919 Kbh.	Virum prov. 1. 2.53- 1. 7.56
1. 8.1938 Kbh. Øresunds	
1941,1 (2)	<i>Christensen, Bodil Groth, se fru Hollen</i>
Kbh. Øresunds ap.m. 1. 5.41- 1.11.41	<i>Christensen, Ella, se fru Gottlieb</i>
DFH stud. 1.11.41- 1.11.43	<i>Christensen, Valborg Alma, se fru Brandt</i>
Rigshosp. ap. prov. 1.11.43- 1. 5.46	
Kbh. Ryparken prov. 1.10.48- 1.11.49	<i>Christoffersen, Hans Poul Emanuel</i>
Øster Vrå prov. 25. 1.50- 1. 4.50	7. 4.1918 Borup
Rigshosp. ap. prov. 17. 7.50-	1. 2.1938 Horsens Svane
<i>Brekling, Bodil, fru</i>	1940,2 (1)
14. 6.1915 Knarreborg	Sønderborg Jernb. ap.m. 1. 3.41- 1.11.41
1. 4.1934 Sønderø og Århus Sct. Pauls	DFH stud. 1.11.41- 1.11.43
1937,2 (1)	Tuborg brygm. 46*
†29.10.1972	prod.chef
Stat. seruminst. exam. 1.11.37- 1.11.39	driftsbest. 1. 4.64
Hedensted ap.m. 1. 3.41- 1. 8.41	Skand. Brygmester Diplom 1946.
DFH stud. 1.11.41- 1.11.43	<i>Clausen, Nis Mathiesen</i>
Svendborg Sct. Nicolai	29. 9.1915 Hammelev
prov. 1.11.43- 1. 3.48	1. 1.1938 Kbh. Trekroner
Schweiz cand. 1. 3.48- 1. 5.50	1940,1 (1)
Holbæk Elefant prov. 1. 6.50- 1. 3.53	Haderslev Løve ap.m. 1. 5.40- 1.11.41
Kbh. Holmbladsg. prov. 1. 3.53- 1. 5.59	DFH stud. 1.11.41- 1.11.43
Kbh. Amagerbro prov. 1. 5.59-	Kbh. Trekroner prov. 1.11.43- 1.11.46
<i>Broholm, Thora Marie</i>	Odense Bryggergården
11.11.1914 Bellinge	prov. 1.11.46-
1. 1.1938 Odense Sct. Knuds	Odense Løve ap. 12. 3.65 (bev.)
1940,2 (2)	Kasserer i D.F. Fyns kr. 1949-56. Fm.
Otterup ap.m. 1. 9.41- 1.11.41	62. Kass. i medicinsk-hist. selsk. på Fyn
DFH stud. 1.11.41- 1.11.43	71.
Verninge prov. 1.11.43- 1.12.43	<i>Damgaard, Inger</i>
Dalum prov. 1. 1.44-	13.11.1918 Skibbinge
<i>Bradt, Ejnar Anton</i>	15.12.1936 Fanø
10. 5.1917 Trolleruplund	1939,2 (1)
1.11.1936 Løgumkloster	Hals ap.m. 16.11.39- 1.11.41
1939,2 (1)	DFH stud. 1.11.41- 1.11.43
soldat 1.11.39-30. 5.40	Esbjerg Neptun prov. 1.11.43- 1.11.44
Toftlund ap.m. 14. 2.41-27. 6.41	Hals prov. 1.11.44- 1.12.46

Navn
fødselsdag og -år, -sted
til farmaci, lærested
medhj. eksamen (karakter til kand. eks.)
Beskæftigelse
Anm.

Navn
fødselsdag og -år, -sted
til farmaci, lærested
medhj. eksamen (karakter til kand. eks.)
Beskæftigelse
Anm.

Esbjerg Neptun prov. 1.12.46- 1. 7.55
Kbh. Bjørnen prov. 1. 7.55-
Næstfm. i D.F. Ribe-Ringkøbing kr. 1954
-55.

Eiersted, Otto

17. 7.1920Hjørring
1. 8.1938 Ebeltøft
1941,1 (1)
DFH stud. 1.11.41- 1.11.43
Hjørring Svane prov. 1.11.43- 1.10.45
Gentofte prov. 1.10.45- 1. 3.46
Nordisk Droge cand. 1. 3.46- 1. 6.48
Hellerup prov. 1. 6.48-
Kbh. Archiv ap. 30. 5.67 (bev.)

Faber, Johannes Heinrich

14. 2.1917 St. Croix
8. 1.1938 Kbh. Vesterbro
1940,2 (1)
Kbh. Vesterbro ap.m. 11.12.40- 7. 5.41
Kbh. Kong Salomons
ap.m. 27. 5.41-16.10.41
DFH stud. 1.11.41- 1.11.43
Hellerup prov. 1.11.43- 1. 4.44
Alfr. Benzon A/S cand. 1. 5.44- 1. 5.45
Kbh. Holmbladsg. prov. 1. 5.45- 1. 6.46
Rigshosp. ap. prov. 1. 6.46- 1. 2.54
Sundhedsstyrelsen visit. 1. 2.54- 1.11.64
Glostrup ap. 20. 8.64 (bev.)

Gottlieb (f. Christensen), Ella

3. 5.1917 Viborg
1. 8.1937 Viborg Sct. Mathias og
Hellerup Øregård
1940,2 (2)
DFH stud. 1.11.41- 1.11.43
Kbh. Sct. Pauls prov. 1.11.44- 1.10.45
Kbh. Løve prov. 1. 7.58- 1. 1.59
Bagsværd prov. 1. 1.59- 1. 5.59
Gladsaxe sundheds-
kommission cand. 1. 5.59- 1. 8.60
Kbh. Løve prov. 1. 8.60- 1. 3.63
Kbh. Chr.havns prov. 1.10.63-

Gottlieb, Paul Christian Frederik,
se 1944,1

Gyrstinger, Aksel

21. 5.1918 Kbh.
1. 9.1937 Kbh. Bjørnen
1940,2 (2)
Kbh. Triangeln ap.m. 15. 6.41- 1.11.41
DFH stud. 1.11.41- 1.11.43
Frederikssund prov. 1.12.43- 1. 1.45
Kbh. Krone prov. 1. 6.45- 1.11.45
Helsingør Steng. prov. 1.11.45-20.11.45
soldat 20.11.45- 1.11.46
Kbh. Bjørnen prov. 1.11.46- 1. 7.55

Kbh. Archiv prov. 1.10.55- 1. 3.58
Løvens kem. fab. cand. 1. 3.58-

Hansen, Astrid, se fru Nissen

Hansen, Frantz Gustav

25. 6.1918 Taulov
4. 8.1938 Kbh. Steno
1940,2 (1)
Haderup ap.m. 1. 1.41- 1.10.41
DFH stud. 1.11.41- 1.11.43
Løvens kem. fab. cand. 43- 46
Univ. farm. retskem. ass. 46- 49
afd.leder 49- 50
KVLs ap. best. 1.11.50
Lektor i farmaci f. vetr. stud. sm.st 1957.
R* 71.

Hansen, Gotfred

16. 9.1915 Jels
1. 2.1935 Jels Løve
1937,2 (2)
†24.8.1966
Stat. kontrol med sølv-
og guldvarer exam. 25.11.37- 1. 5.38
Hovedgård ap.m. 1. 6.38- 1.11.38
Middefart ap.m. 1.12.38- 1.10.41
DFH stud. 1.11.41- 1.11.43
Kolding Løve prov. 1.11.43- 1. 8.44
Kbh. Blågårds prov. 1. 9.44- 1.12.46
Kbh. Sorte Hest prov. 1.12.46- 1. 4.58
Kbh. Gyldenløves prov. 1. 4.58- 1. 5.59
Kbh. Ægirs prov. 1. 5.59- 1. 8.60
Kbh. Tagensvej prov. 1. 8.60- 1.12.60
Kbh. Holmbladsg. prov. 1.12.60- 1. 2.61
Tåstrup prov. 1. 2.61-15. 2.63
Søndersø best. 16. 2.63- 1. 8.63
Tåstrup prov. 1. 8.63- 1. 5.64
Vesterborg prov. 1. 5.64-
Søndersø ap. 26. 3.65 (bev.)

Hansen, Mogens

4. 8.1918 Kbh.
1. 8.1936 Kbh. Vaisenhus
1939,2 (1)
Ringsted Løve ap.m. 1.11.39- 1.11.40
Kbh. Brønshøj ap.m. 4. 4.41- 1. 5.41
Ringsted Løve ap.m. 21. 5.41- 1.11.41
DFH stud. 1.11.41- 1.11.43
Gentofte prov. 1.11.43- 1. 9.44
Skagen prov. 1. 9.44- 1.11.44
Gentofte prov. 1.11.44-15. 7.45
soldat 18. 7.45- 1. 7.46
Kbh. Godthåb prov. 1. 8.46- 1. 7.49
Medicinalco A/S cand. 1. 7.49- 1. 3.50
Kbh. Linde prov. 1. 3.50- 1.11.54
Kbh. Rådhus prov. 1.11.54-14. 8.57
Virum prov. 15. 8.57-

Hansen, Sverre Skou

Navn
fødselsdag og -år, -sted
til farmacien, lærested
medhj. eksamen (karakter til kand. eks.)
Beskæftigelse
Anm.

Navn
fødselsdag og -år, -sted
til farmacien, lærested
medhj. eksamen (karakter til kand. eks.)
Beskæftigelse
Anm.

17. 1.1916 Farum
1. 6.1936 Kbh. Hjorte
1939,1(2)
soldat 1. 1.39- 1. 5.40
Tyskland exam. 1. 1.41- 1.11.41
DFH stud. 1.11.41- 1.11.43
Kbh. Løve prov. 1.11.43- 1. 3.46
Alfr. Benzon A/S ass. 47- 50*
Orthana A/S cand. 52*

Hassing (f. Rasmussen), Inge, se fru Smitt

*Hassing (f. Matthiessen), Sonja Poula
Cathrine*
28.10.1917 Kbh.
1.1.1939 Farum og Tårnbæk
1941,2 (1)
DFH stud. 1.11.41- 1.11.43

Hassing, Vagn Kaaber
8.10.1916 Kbh.
30. 9.1935 Kbh. Sønderbro
1938,2(1)
Frederiksberg ap.m. 1. 1.39- 1. 2.39
Kbh. Borups Allé ap.m. 1. 2.39- 1.11.39
Nakskov Løve ap.m. 1.11.39- 1.11.41
DFH stud. 1.11.41- 1.11.43
Kbh. Stjernen prov. 17. 1.44- 1. 3.46
NOVO A/S afd.l.
dir.

Hinkbøl, Kai
1. 2.1911 Stilling
1. 1.1938 Kbh. Hjorte
1940,1 (1)
Kbh. Hjorte ap.m. 1. 5.40- 1. 6.41
soldat 1. 7.41- 1.11.41
DFH stud. 1.11.41- 1.11.43
Kbh. Hjorte prov. 1.11.43- 1. 2.51
Nordisk Droge, Odense
afd.l. 1. 9.52- 1. 9.61
Kbh. Kgl. Hof prov. 1. 9.61- 1. 7.68
Galtten prov. 1. 7.68-

Hollen (f. Christensen), Bodil Groth
17. 2.1916 Lille Næstved
1. 7.1937 Hurup og Fredericia Axelt.
1940,2 (2)
Stettin exam. 1. 4.41- 1.11.41
DFH stud. 1.11.41- 1.11.43
Vestervig prov. 1.11.43- 1. 1.46
Karise prov. 1. 1.46- 1. 5.47
Frederikssund prov. 1. 5.47-15. 4.54
Hjerring Svane prov. 1. 5.54-

Holm, Anker
15.11.1916 Løgstør
1. 2.1937 Kolding Svane
1940,1(2)
Vejen ap.m. 1. 5.40- 1. 4.41

Kolding Svane ap.m. 1. 4.41- 1.11.41
DFH stud. 1.11.41- 1.11.43
Kbh. Brønshøj prov. 1.11.43- 1. 9.46
Rødby best. 1. 9.46- 1.11.46
Kbh. Holmbladsg. prov. 1.11.46- 1. 2.49
Kbh. Rådhus prov. 1. 2.49-
Kbh. Griffenfeld ap. 22. 3.65 (bev.)
Medl. (sekr.) af elevrådet 1942-43. Ho-
vedbestm. i D.F. 44-56. Mdl. af N.F.U.s
Fælleskomité 46-51. D.F.s repr. i Civil-
forsvarsbundet 50-56.

Horskjær, Mogens
22. 2.1916 Hjerring
1. 8.1935 Farsø
1938,2 (1)
†28.3.1949
Kerteminde ap.m. 1.11.38- 1.11.41
DFH stud. 1.11.41- 1.11.43
Fredericia Løve prov. 1.11.43- 1.11.44
Otterup prov. 1.11.44- 1. 5.47
Ærø prov. 1. 5.47-28. 3.49

Hou, Annelise Møller
11.11.1917 Helsingør
1. 9.1936 Kbh. Archiv
1939,1 (2)
†13.5.1965
Lemvig ap.m. 1. 5.39- 1.11.41
DFH stud. 1.11.41- 1.11.43
Frederiksberg prov. 1.11.43-

*Hughes (f. Bollerup), Inger Johanne Cohn,
se fru Bjerregaard*

Ilver, Kjeld Jørgen
6. 9.1919 Frederiksberg
1. 8.1938 Kalundborg Svane
1941,2 (l. m. u.)
DFH stud. 1.11.41- 1.11.43
DFH ass. 1.11.43- 1. 2.45
Farmakopékom. lab. ass. 1. 2.45- 1. 8.53
forst. 1. 8.53-
DFH prof. 1. 2.67
Professor v. D.f.H. 1967. Forstander for
Farmakopé-Kom.-lab. 53-67. H. C. Ør-
steds rejsleगत 50. Apoteker, mag. scient.
Alfred Wøhlks legat 58. Alfred Benzons
legat f. vidensk. forskningsarb. 58. Sekr.
i Danm. farm. Selskab 60-65. Medl. af
sundhedsstyrelsens udvalg vedr. medicin-
ske utensiler 64-68. Dr. pharm. 66. (Tab-
letters doseringsnøjagtighed). Medl. af
Det nord. Farmakopénavn 67. Medl. af
farmakopékommis. 67. Medl. af speciali-
tetsnævnet 67. Censor v. farm. kand.eks.
67. Red. af Dansk Tidsskr. f. Farmaci 67.
Medl. af statens lægevidensk. forsknings-

Navn fødselsdag og -år, -sted til farmacien, lærested medhj. eksamen (karakter til kand. eks.) Beskæftigelse Anm.	Navn fødselsdag og -år, -sted til farmacien, lærested medhj. eksamen (karakter til kand. eks.) Beskæftigelse Anm.
råd 68. Form. f. studienævnet v. D.f.H. 68. Eksaminator- og censorsuppl. v. ass.- eks. 69.	Marstal ap.m. 1.11.39- 1.11.41 DFH stud. 1.11.41- 1.11.43 Ejby prov. 1.11.43- 1. 4.44 Nyborg Løve prov. 1. 4.44- 1. 9.44 Kbh. Tagensvej prov. 1. 9.44- 1. 6.45 Kbh. Sct. Pauls prov. 1. 7.45- 1. 4.46 Kbh. Sct. Pauls prov. 1.10.47-15.11.47 Hobro prov. 1. 3.49- 1. 7.50 Hvalsø prov. 1. 7.50- 1. 1.53 Hørsholm prov. 1. 1.53- 1.11.58 Ærøskøbing prov. 1.11.58- 1. 9.60 Svendborg Sct. Nicolai prov. 1. 9.60- Egtved ap. 26. 7.66 (bev.)
<i>Jensen, Carl Henrik Baltzer</i> 13. 3.1916 Schweiz 1. 2.1938 Fredericia Løve 1941 (2) †9.8.1949 DFH stud. 1.11.41- 1.11.43 Slagelse Svane stud. 44- 47* Kbh. Svane prov. 48*	<i>Klintø, Poul</i> 27. 4.1918 Holbæk 1. 8.1936 Hobro 1939,2 (1) †14.4.1968 Give ap.m. 1.11.39- 1. 5.40 Ålestrup ap.m. 1. 7.40- 1.11.41 DFH stud. 1.11.41- 1.11.43 Løgstør prov. 1.11.43- 1. 5.44 Hobro prov. 1. 5.44- 1.11.47 Løvens kem. fab. cand. 1.11.47- 1. 3.53 Tønder Løve prov. 1. 3.53- 1.11.59 Skive Svane prov. 1.11.59-14.10.66 Hundborg best. 15.10.66- Vils ap. 13, 7.67 (bev.)
<i>Jensen (f. Lønberg-Holm), Gerd</i> 25. 7.1919 Oslo 1. 1.1939 Kbh. Løve 1941,1 (1) Rudkøbing ap.m. 1. 6.41- 1. 9.41 DFH stud. 1.11.41- 1.11.43 GEA A/S cand. 1.11.43- 1. 6.47 Svendborg Sct. Nicolai prov. 1. 6.59-	<i>Knarreborg, Aase, se fru Jensen</i> <i>Knudsen, Gudrun Ida Caroline, se fru</i> <i>Busch</i> <i>Knudsen, Inger Holst, se fru Petersen</i>
<i>Jensen, Jens Knud Peter</i> 5.11.1916 Skanderborg 12. 9.1936 Århus Søndergades 1939,2 (2) Tønder Løve ap.m. 1.11.39- 1.11.41 DFH stud. 1.11.41- 1.11.43 Kbh. Kong Salomons prov. 1.11.43- 1. 2.44 Sønderborg Jernb. prov. 1.11.44- 1. 5.45 Fredericia Løve prov. 1. 5.45- 1. 7.47 Århus Oliefabrik cand. 1. 1.47- 1.11.64 Århus tekn. skole cand. 1.11.64-	<i>Knudsen, Hans Ekkert</i> 18.11.1919 Kbh. 1. 7.1938 Kbh. Sct. Stefans 1941,1 (1) DFH stud. 1.11.41- 1.11.43 Dumex A/S forsk.leder 60* Cand. med. 1951. Prakt. læge i Ballerup.
<i>Jensen, Jens Linnert</i> 14.11.1918 Kbh. 1. 8.1936 Roskilde Svane 1939,1 (1) Ålborg Svane ap.m. 1.11.39- 1.11.41 DFH stud. 1.11.41- 1.11.43 Kbh. Gl. Torvs prov. 1.11.43- 1. 7.45 soldat 1. 7.45- 1. 5.46 Kbh. Sct. Johs. prov. 1. 5.46- 1. 3.47 Alfr. Benzon A/S cand. 1. 3.47- 1. 2.53 Kommunehosp. ap. prov. 1. 2.53- 1. 8.57 Kbh. Østerbro prov. 1. 8.57-	<i>Kolind, Per</i> 26. 3.1918 Kbh. 1. 9.1936 Ebeltoft 1939,1 (2) Ebeltoft ap.m. 15. 6.39- 1.11.41 DFH stud. 1.11.41- 1.11.43 Ebeltoft prov. 1.11.43- 1. 5.59 Dronninglund prov. 1. 5.59-
<i>Jensen (f. Knarreborg), Aase Hjalmar</i> 1.11.1920 Udbynedre 1. 2.1938 Åbenrå Løve 1940,2 (1) Åbenrå Løve ap.m. 1. 1.41- 1.11.41 DFH stud. 1.11.41- 1.11.43 Middelfart prov. 1.12.43-	<i>Kristiansen, Aase Gabriel, se fru Snell</i>
<i>Johansen, Holger</i> 6. 4.1917 Vejle 1.12.1936 Kerteminde 1939,1 (1) Søndersø ap.m. 1. 5.39- 1.11.39	<i>Krumhardt, Erik</i> 29. 4.1914 Kbh. 3. 8.1931 Frederiksværk

Navn fødselsdag og -år, -sted til farmacien, lærested medhj. eksamen (karakter til kand. eks.) Beskæftigelse Anm.	Navn fødselsdag og -år, -sted til farmacien, lærested medhj. eksamen (karakter til kand. eks.) Beskæftigelse Anm.
1935,1 (1)	D. A. taksator 1. 9.70-
Frederiksværk ap.m. 1. 5.35-15.10.35	<i>Ludvigsen, Erik Grotkjær Dilau</i>
Frederiksværk ap.m. 15. 4.41- 1.10.41	10. 7.1915 Herning
DFH stud. 1.11.41- 1.11.43	1. 9.1936 Kbh. Sct. Jacobs
Frederiksværk prov. 1.11.43- 1. 4.45	1939,1 (2)
Lyngby Svane prov. 1. 4.45	Reykjavik, Laugaveg
Vestervig ap. 18. 2.64 (bev.)	exam. 1. 6.39- 1.12.39
Medl. af best. f. hjælpeforen. f. farm.	Kbh. Sorte Hest ap.m. - 1.10.41
stud. 1942-44.	DFH stud. 1.11.41- 1.11.43
<i>Kuhlmann, Christian Larsen</i>	Seerup & Hamburger
24. 2.1917 Bedsted	driftsleder 43- 45
1.12.1936 Tårbæk	Grenosan A/S dir. 48- 59
1939,2 (1)	Otto Müller, Odense
†26.4.1969	afd.leder 59-
Sakskøbing ap.m. 1.11.39- 1.11.41	<i>Lund, Alf Christensen</i>
DFH stud. 1.11.41- 1.11.43	20. 7.1919 Kbh.
Lyngby Svane prov. 1.11.43- 1.11.46	1. 4.1939 Kbh. Borups Allé
Præstø prov. 1.11.46- 1. 9.53	1941,2 (f. m. u.)
Glostrup prov. 1. 9.53-	DFH stud. 1.11.41- 1.11.43
<i>Kuhlmann (f. Tromholt), Ketty Ingeborg</i>	Ferrosan A/S afd.l. 51- 62
17. 3.1919 Vinkel	Univers. retskem. inst.
1.11.1937 Viborg Svane	afd.l. 1. 5.62
1940,2 (1)	Universitetets guldmed. for besvarelse af
Kjellerup ap.m. - 1.11.41	opgaven i teoretisk medicin 1946. Be-
DFH stud. 1.11.41- 1.11.43	stået biologisk fortsættelseskursus 51,
Kbh. Holmbladsg. prov. 1.11.43- 1.11.44	suppl. med experimentelt, vidensk. ar-
Lyngby Svane prov. 1. 5.46- 1.10.46	bejde 51. Dr. phil på en afhandling om
Glostrup prov. 1.10.60- 1. 1.67	adrenalin og noradrenalin. Lic. pharm.
Ølgod prov. 1. 1.67- 1. 4.71	55. Best.mdl. i D. farm. Selskab 59-63.
<i>Langberg, Bodil Dorthea Koefoed, se fru</i>	Censor v. Landbohøjskoleks. i farma-
<i>Thofte</i>	kologi 56-68. Censor v. univ. med. emb-
<i>Larsen, Anders Peter</i>	eks. i biokemi 65, i farmakologi 68.
15. 2.1918 Esbjerg	<i>Lund, Sejer S.</i>
1.11.1936 Esbjerg Neptun	16. 8.1916 Janderup
1939,2 (1)	1. 8.1935 Åbenrå Løve
Nakskov Nybro ap.m. 1.11.39- 1.11.40	1938,1 (2)
Esbjerg Neptun ap.m. 1.11.40- 1.11.41	Statens kontr. m. ædle
DFH stud. 1.11.41- 1.11.43	metaller exam. 1. 5.38- 1.11.40
Åbenrå Svane prov. 1.11.43- 1. 9.45	soldat 1.11.40- 1.11.41
Esbjerg Neptun prov. 1. 9.45- 1.12.46	DFH stud. 1.11.41- 1.11.43
Ringkøbing Løve prov. 1.12.46- 1. 7.49	Statens kontr. m.
Holbæk Elefant prov. 1. 7.49- 1.10.50	ædle metaller
Ålborg Budolfi prov. 1.10.50- 1. 9.62	kontrollør 1.11.43-
Gesten ap. 4. 8.62 (bev.)	<i>Lund (f. Ammundsen), Vibeke</i>
Løgstør ap. 31. 7.68 (bev.)	11. 1.1918 Kbh.
Rev. i D.F. Ribe-Ringkøbing kr. 1947-	1. 8.1938 Kbh. Enghave
49. Rev.suppl. i D.F. Ålborg-Hjørring kr.	1941,1 (1)
58-59. Rev. 59-62.	Rønne St. Torvs ap.m. 1. 6.41- 1. 9.41
<i>Laurberg, Jørgen Marsvin</i>	DFH stud. 1.11.41- 1.11.43
6. 8.1918 Gunderup	Kbh. Dalg. Boulv. prov. 1.11.43- 1.11.44
15. 1.1938 Frederikshavn Løve	DFH aman. 1.11.44- 1. 1.52
1940,2 (1)	Kbh. amtssygehus central-
DFH stud. 1.11.41- 1.11.43	lab. aemt. 1. 5.61-
Gentofte prov. 1.11.43- 1. 4.46	<i>Lønberg-Holm, Gerd, se fru Jensen</i>
Nordisk Droge repr. 1. 4.46- 1. 9.70	<i>Matthiessen, Sonja Poula Cathrine, se fru</i>
	<i>Hassing</i>

Navn fødselsdag og -år, -sted til farmacien, lærested medhj. eksamen (karakter til kand. eks.) Beskæftigelse Anm.	Navn fødselsdag og -år, -sted til farmacien, lærested medhj. eksamen (karakter til kand. eks.) Beskæftigelse Anm.
<i>Melson, Børge</i>	DFH stud. 1.11.41- 1.11.43
12.12.1917 Vejle	Århus Jernbane prov. 1.11.43- 1. 5.44
1. 8.1937 Christiansfeld	Hurup prov. 1. 6.44- 1.11.48
1940,1 (1)	Randers Sdr.bro prov. 1.11.48-
Børkop ap.m. 1. 5.40- 1. 8.40	Søndersø ap. 28.11.66 (bev.)
Hovedgård ap.m. 1.11.40- 1.11.41	<i>Nielsen, Kaj</i>
DFH stud. 1.11.41- 1.11.43	13. 1.1916 Kolding
Frederiksborg prov. 1.11.43- 1.11.44	1. 5.1935 Holsted og Horsens Løve
Militærhosp. ap. prov. 1.12.44- 1. 5.52	1937,2 (1)
Tårnbæk prov. 1. 5.52-15. 5.57	Odense Svane ap.m. 15.11.37- 1. 1.41
Søborg prov. 15. 5.57-	Farsø ap.m. 1. 1.41- 1.11.41
<i>Michelsen, Niels Christian</i>	DFH stud. 1.11.41- 1.11.43
8.12.1916 Åbenrå	Odense Svane prov. 1.11.43-15. 7.45
1. 7.1937 Åbenrå Svane og Kbh.	soldat 15. 7.45- 1. 8.46
Gl. Kongevejs	Odense Svane prov. 1. 8.46- 1.10.59
1939,1 (1)	Svendborg Sct. Nicolai
Sønderborg Jernb. ap.m. 1.11.39- 1.11.40	prov. 1.10.59- 1. 3.60
soldat 1.11.40- 1.11.41	Balling prov. 1. 3.60- 1. 4.60
DFH stud. 1.11.41- 1.11.43	Farsø prov. 1. 4.60-
Haderslev Hjorte prov. 1.11.43- 1. 7.46	<i>Nielsen, Walther Schjøts</i>
Christiansfeld prov. 1. 7.46- 1. 9.47	13.10.1917 Rødby
Åbenrå Løve prov. 1. 9.47	1. 4.1936 Rødby og Århus Søndergades
Sønderborg Jernb. ap. 8. 7.65 (bev.)	1939,1 (1)
Best.suppl. i D.F. Sønderjyllands kr. 1945.	Anthons Bergs fabr. ass. 1. 5.39- 1.11.41
Kasserer 46.Næstfm. 47. Fm. 49-64. Rev.	DFH stud. 1.11.41- 1.11.43
i D.A. Sønderjyllands kr. 66.	Maribo prov. 1.11.43- 1.10.44
<i>Mygind, Else</i>	Rødby prov. 1.10.44- 1. 6.45
20. 2.1916 Allerslev	Nakskov Nybro prov. 1. 6.45- 47*
11. 2.1937 Koldby og Kbh. Sct. Johs.	Ansæt på fabrik i Rom.
1939,2 (1)	<i>Nissen (f. Hansen), Astrid</i>
Riserup ap.m. 1.11.39- 1.11.41	23.12.1915 Kbh.
DFH stud. 1.11.41- 1.11.43	1.10.1936 Kbh. Dyveke
Lundby prov. 1.11.43- 1. 5.44	1939,1 (2)
Næstved Løve prov. 1. 5.44- 1. 5.46	†18.11.1965
Kbh. Allé prov. 1. 5.46	DFH stud. 1.11.41- 1.11.43
Karup ap. 12. 5.65 (bev.)	Stege prov. 44*
<i>Møller, Erik Johannes Hauptmann</i>	Præstø prov 45*
28. 7.1915 Kbh.	Kbh. Blågårds prov. 46- 47*
25. 2.1935 Hovedgård og Helsingø	Ulfborg prov. 1. 8.49- 1.11.49
1937,2 (1)	<i>Noer, Bent</i>
†16.3.1965	24. 8.1916 Sneslev
Kerteminde ap.m. 1. 1.38- 1.11.38	1. 8.1935 Skibby og Kbh. Falken
Korsør ap.m. 15. 2.39- 1. 5.39	1938,1 (1)
Holbæk sygehusap.	Højer ap.m. 1. 6.38- 1.10.38
ap.m. 1. 5.39- 1.11.39	Seruminst. exam. 1.10.38- 1.11.39
DFH stud. 1.11.39- 1.11.43	Holland 1.11.39- 1.11.41
Stenlille prov. 1.11.43- 1.11.44	DFH stud. 1.11.41- 1.11.43
Kbh. Sct. Pauls prov. 1.11.44- 1. 9.45	St. Heddinge prov. 1.11.43- 1. 5.46
Glostrup prov. 7. 6.46- 1. 8.46	Ferrosan A/S cand. - 1. 6.62
Dadeko A/S driftsleder 15.11.51- 1. 6.53	Stat. Husholdningsråd
Glykosefabr., Sønderborg	lab.chef 1. 6.62- 1. 3.64
driftsleder 1. 6.53-	Nordisk Insulin lab.dir. 1. 3.64- 1. 4.69
<i>Nielsen, Jens Christian</i>	NOVO,Kalundb. fabr.l. 1. 4.69-
11. 5.1918 Langerød	Mdl. af best. f. hjælpeforen. f. farm. stud.
15.11.1936 Kibæk	1942-43. Medl. af elevrådet 42-43. Dr.
1940,1 (1)	pharm. 60.
Hurup ap.m. 1. 5.40- 1.11.41	<i>Pedersen, Hervert</i>

Navn fødselsdag og -år, -sted til farmacien, lærested medhj. eksamen (karakter til kand. eks.) Beskæftigelse Anm.	Navn fødselsdag og -år, -sted til farmacien, lærested medhj. eksamen (karakter til kand. eks.) Beskæftigelse Anm.
14. 6.1917 Ribe	1. 2.1938 Tårnby
1. 2.1937 Vejen	1940,2 (1)
1939,2 (1)	DFH stud. 1.11.41- 1.11.43
Dampmøller A. Troense-	Haderslev Hjorte prov. 1.11.43- 8. 6.46
gaard exam. 1.11.39- 1. 8.40	Haderslev Hjorte prov. 1.10.48- 1. 5.55
DFH stud. 1.11.41- 1.11.43	Christiansfeld prov. 1. 5.55- 1.11.58
Kerteminde prov 1.11.43- 1. 8.45	Haderslev Løve prov. 1.11.58-
soldat 1. 8.45- 1. 7.46	<i>Rasmussen, Anna Kirstine</i>
Kerteminde prov. 1. 7.46- 1. 4.48	12. 9.1915 Silkeborg
Assens prov. 1. 4.48- 1. 5.48	1. 3.1936 Silkeborg Himmelbjerg
Brovst prov. 1. 5.48-	1939,1 (2)
Fanø ap. 14. 1.65 (bev.)	Saltum ap.m. 8. 9.39- 1. 1.40
Best.suppl. i D. F. Ålborg-Hjørring kr.	Gørding ap.m. 1. 1.40- 1. 4.40
1953-60. Rev. i D.A. Ribe-Ringkøbing	Videbæk ap.m. 1. 5.40- 1.11.41
kr. 70.	DFH stud. 1.11.41- 1.11.43
<i>Pedersen, Hugo Steen</i>	Ålborg Løve prov. 1.11.43- 1. 7.46
13. 5.1917 Nykøbing M.	Ålborg Ludolfi prov. 1. 7.46-14. 7.46
1.11.1935 Ulfborg og Viborg Svane	Hallund prov. 1. 1.48- 1. 6.48
1939,2 (1)	Hadsund prov. 1. 6.48- 1. 1.50
Højer ap. m. 1.11.39- 1. 5.40	Vib. Sct. Mathias prov. 23. 1.50-23. 3.50
Ålborg Løve ap.m. 1. 5.40- 1.10.40	Vejle Gorms prov. 3. 4.50- 1. 7.50
Ålborg Løve ap.m. 1. 2.41- 1.11.41	Ålborg Reberb. prov. 15.10.50- 1. 3.52
DFH stud. 1.11.41- 1.11.43	Kbh. Grøndals prov. 1. 3.52- 1.11.52
Ålborg Løve prov. 1.11.43- 1. 2.44	Silkeb. Himmelbj. prov. 1. 1.53- 1.10.54
Kbh. Grøndals prov. 1. 2.44- 1.11.45	Århus Sct. Pauls prov. 1.10.54- 1.12.55
Kbh. Nørrebro prov. 1.11.45- 1. 8.49	Brønderslev prov. 1. 7.60- 1. 7.64
Lemvig prov. 1. 8.49- 1. 8.55	
Rønne St. Torvs prov. 1. 8.55- 1.11.55	<i>Rasmussen, Inga, se fru Smitt</i>
Herning Østerg. prov. 1.11.55- 1. 7.56	
Ålborg Løve prov. 1. 7.56- 1. 3.57	<i>Rasmussen (f. Rauer Knudsen), Ruth</i>
Kbh. Trianglen prov. 1. 3.57-	<i>Kristine</i>
Kbh. Islands Brygge ap. 22.10.66 (bev.)	26.12.1918 Aunslev
<i>Pedersen, Tage Højlund</i>	3.10.1936 Nyborg Nørrevold
27. 9.1914 Uhrskov	1939,2 (2)
28.12.1936 Køge	Middelfart ap.m. 15.11.39- 1. 8.41
1940,1 (1)	DFH stud. 1.11.41- 1.11.43
Køge ap.m. 1. 6.40- 1. 9.40	Kbh. Kommunehosp. ap.
Nykøbing F. Løve ap.m. 1.11.40- 1.11.41	prov. 1.11.44- 1. 5.45
DFH stud. 1.11.41- 1.11.43	Kbh. Øresunds prov. 27. 1.53- 1. 5.53
Vordingborg prov. 1.11.43- 1. 4.63	Schweiz cand. 1. 5.53- 1. 2.54
Vordingborg ap. 22.12.62 (bev.)	KVL cand. 1.11.54- 1. 5.55
<i>Petersen (f. Wilstrup), Eva Dahl Steener</i>	Kbh. Kommunehosp. ap.
11. 8.1916 Kbh.	prov. 1. 9.55- 1.10.55
1. 2.1938 Kbh. Rådhus	Kbh. Kommunehosp. ap.
1940,2 (1)	prov. 1.11.55- 1. 2.56
München exam. 1. 4.41- 1.11.41	<i>Rasmussen, Viggo Borg</i>
DFH stud. 1.11.41- 1.11.43	3. 8.1917 Tommerup
Gørlev prov. 1.11.43- 1. 8.44	1. 2.1938 Verninge
Holte prov. 1. 8.44- 1.10.45	1940,2 (1)
Kbh. Rådhus prov. 1.10.45-15. 3.49	Verninge ap.m. 1.11.40- 1.11.41
Søborg prov. 10.10.49- 1. 3.50	DFH stud. 1.11.41- 1.11.43
Holbæk Løve prov. 1. 2.58- 1. 8.65	Haderslev Hjorte prov. 1.11.43- 1.10.44
Gørlev prov. 1. 8.66- 1. 9.72	Verninge prov. 1.10.44- 1. 1.46
Ruds-Vedby prov. 1. 9.72-	Toftlund best. 1.1.46- 1. 7.59
<i>Petersen (f. Holst Knudsen), Inger Godsk</i>	Toftlund prov. 1. 7.59- 1. 8.59
11. 8.1918 Odense	Haderslev Løve prov. 1. 8.59-

Navn fødselsdag og -år, -sted til farmacien, lærested medhj. eksamen (karakter til kand. eks.) Beskæftigelse Anm.	Navn fødselsdag og -år, -sted til farmacien, lærested medhj. eksamen (karakter til kand. eks.) Beskæftigelse Anm.
Odense Ørnen ap. 1. 4.66 (bev.) <i>Reinvaldt, Christian Otto</i> 6. 4.1916 Frederiksberg 1. 2.1936 Vejle Løve 1938,2 (1) Kbh. Valby ap.m. 1. 1.39- 1. 5.39 Skjern ap.m. 1.11.39- 1. 5.40 soldat 2.11.40- 1.11.41 DFH stud. 1.11.41- 1.11.43 Vejle Svane prov. 1.11.43- 1. 3.44 Kbh. Sølvtorvets prov. 1. 3.44- 1. 8.51 Kbh. Svane prov. 1. 9.51- 1. 9.52 Kbh. St. Vibensh. prov. 1. 9.52- <i>Riisberg, Ejvind Nissen</i> 18.11.1918 Ålborg 1. 7.1937 Ålborg Budolfi og Give 1940,1 (1) Give ap.m. 1. 5.40- 1.11.41 DFH stud. 1.11.41- 1.11.43 Løvens kem. fab. cand. 44* lab.forst. 48* underdir. 60* dir. Medl. (næstfm.) af elevrådet 1942-43. <i>Schaap (-Christensen), Ole</i> 17.11.1917 Næstved 15. 8.1936 Gentofte 1939,1 (2) Kbh. Bispebjerg hosp. ap. ap.m. 1. 6.39- 1. 8.39 Nakskov Nybro ap.m. 1.11.39- 1. 7.40 Slagelse Rådhus ap.m. 4.11.40- 1. 1.41 Kbh. Valby ap.m. 3. 6.41- 1.11.41 DFH stud. 1.11.41- 1.11.43 Kbh. Amagerbro prov. 1.11.43- 1. 3.44 Helsingør Steng. prov. 1. 3.44- 1.11.44 Gea A/S cand. 1.11.44- 1. 7.45 Kbh. Tagensvej prov. 1. 7.45- 1.10.47 Kbh. Boulevard. prov. 1.10.47- 1. 1.50 Gentofte prov. 1. 1.50	Brødstrup ap.m. 1. 5.39- 1.10.40 Varde ap.m. 7.11.40- 1.10.41 DFH stud. 1.11.41- 1.11.43 Kbh. Stjernen prov. 12. 6.44- 5. 8.44 Kbh. Husum prov. 1. 1.45- <i>Snell (f. Kristiansen), Aase Gabriel</i> 4.11.1915 Esbjerg 1. 2.1936 Esbjerg Krone 1938,2 (1) Esbjerg Krone ap.m. 1.11.38- 1.11.41 DFH stud. 1.11.41- 1.11.43 Kbh. Dalg. Boulv. prov. 1.11.43- 1.11.46 Kbh. Dalg. Boulv. prov. 1. 2.48- 1. 4.48 Kbh. Boulevard. prov. 1.11.56- 1. 6.57 Kbh. Boulevard. prov. 1.11.61- 1. 9.66 Kerteminde prov. 1.11.66- <i>Snell, Ole Børge</i> 22.12.1916 Kbh. 1. 8.1935 Hjørring Løve 1938,2 (1) Frøstrup ap.m. 1.11.38- 1. 2.41 Fr.havn Svane ap.m. 1. 3.41- 1.11.41 DFH stud. 1.11.41- 1.11.43 Roskilde Svane prov. 1.11.43- 1. 7.45 Kbh. Jernb. Allé prov. 1. 7.45- 1.12.46 Kbh. Delfin prov. 1.12.46- 1.10.47 Kbh. Aboulev. prov. 1.10.47- 1.10.56 Kbh. Godthåb prov. 1.10.56- 1.10.58 Kbh. Borups Allé prov. 1.10.58- Kerteminde ap. 26. 7.66 (bev.) <i>Søeberg-Sørensen, Ib Mogens</i> 17. 8.1916 Kbh. 1. 8.1935 Sorø 1938,2 (1) Vinderup ap.m. 1.12.38- 1.11.39 Hedensted ap.m. 1.11.39- 1.11.41 DFH stud. 1.11.41- 1.11.43 Hedensted prov. 1.11.43- 1. 9.48 Randers Krone prov. 1. 9.48- Koldby ap. 24.11.64 (bev.) Rev.suppl. i D.F. Århus-Randers kr. 1950. Rev. 54-62.
<i>Schaap-Christensen, Ole, se Schaap</i> <i>Simonsen, Kirsten</i> 12. 2.1909 Løgstør 7. 1.1938 Århus Sct. Clemens 1940,2 (2) †30.7.1972 DFH stud. 1.11.41- 1.11.43 Gørlev prov. 1.11.43- 1. 8.45 Kalundborg Svane prov. 1.11.45- 1.10.47 Holbæk Elefant prov. 1.10.47- <i>Smitt (f. Rasmussen), Inga</i> 12. 9.1916 Slagelse 1. 9.1936 Kbh. Husum 1939,1 (2)	1950. Rev. 54-62. <i>Sørensen (f. Ammitzbøll), Grethe</i> 17. 7.1916 Nykøbing F. 1. 8.1933 Maribo 1937,1 (2) Maribo ap.m. 15. 6.37-15. 9.37 Lemvig ap.m. 1.11.37- 1. 3.40 DFH stud. 1.11.41- 1.11.43 Nykøbing F. Løve prov. 1.11.43- 1.11.45 Kbh. Rosen. prov. 1.11.45- 1. 2.47 Nykøbing F. Løve prov. 1 5.49- 1. 9.49 Maribo prov. 1. 9.49- <i>Sørensen, Sigvald Elmkvist</i> 16. 3.1918 Brande 1.12.1936 Kolding Sønderbro

Navn
fødselsdag og -år, -sted
til farmacien, lærested
medhj. eksamen (karakter til kand. eks.)
Beskæftigelse
Anm.

Navn
fødselsdag og -år, -sted
til farmacien, lærested
medhj. eksamen (karakter til kand. eks.)
Beskæftigelse
Anm.

1939,2 (1)
Egtved ap.m. 1.11.39- 1.11.41
DFH stud. 1.11.41- 1.11.43
Gesten prov. 1.11.43- 1.11.45
Hornslyd prov. 1.11.45-
Brædstrup ap. 9. 6.66 (bev.)
Næstfm. i D.A. Horsens-Vejle kr. 1970.

Therkelsen (f. Arent), Else

7. 7.1915 Slagelse

1. 1.1936 Søborg

1938,2 (1)

Tyskland exam. 1. 3.39- 1.10.39

Fredericia Løve ap.m. 1.11.39- 1.10.40

DFH stud. 1.11.40- 1.11.43

Kbh. Øresunds prov. 1.11.43- 1. 6.48

NOVO cand. 1. 6.48- 1.11.50

Kbh. Bjørnen prov. 1. 4.51- 1. 9.66

Kbh. Linde prov. 1. 9.66- 1. 2.71

Stat. seruminst. cand. 1. 5.70-

Thofte (f. Langberg), Bodil Dorteaa

Koefoed

20. 4.1916 Rønne

1. 8.1935 Rønne

1938,1 (2)

Thisted Løve ap.m. 16. 7.38- 1. 1.39

Gentofte ap.m. 12. 4.39- 1.11.39

Hjørring Løve ap.m. 1.11.39- 1. 1.40

Gentofte ap.m. 1. 1.40- 1. 6.40

Hjørring Løve ap.m. 1. 6.40- 1.11.41

DFH stud. 1.11.41- 1.11.43

Rønne St. Torvs prov. 1.11.43- 1.11.44

Hjørring Løve prov. 1.11.44- 1. 1.47

Sindal prov. 1.10.57- 1. 3.62

Hirtshals prov. 1. 3.62-

Tretow-Loof, Hugo Rudolf

3. 7.1918 Hørby

1.11.1937 Bræmninge

1940,2 (1)

Nakskov Nybro ap.m. 1.11.40- 1.11.41

DFH stud. 1.11.41- 1.11.43

Kbh. Smallegades. prov. 1.11.43-18. 7.45

soldat 18. 7.45- 1. 5.46

Kbh. Smallegades prov. 1. 5.46-

Stubbekøbing ap. 5. 9.66 (bev.)

Tromholt, Ketty Ingeborg, se fru

Kuhlmann

Wilstrup, Eva Dahl, se fru Petersen

1944,1

Gottlieb, Paul Christian Frederik

14.12.1918 Chicago

1. 2.1938 Kbh. Østerfælled

1940,2 (1)

Kbh. Østerfælled ap.m. 13. 1.41-28. 2.41

Hellerup Jernbane ap.m. 1.10.41- 1.11.41

DFH stud. 1.11.41- 1. 5.44

Nysted prov. 1. 5.44- 1.11.44

Hellerup prov. 1.11.44-20. 7.45

soldat 20. 7.45- 1. 5.46

Hellerup prov. 1. 5.46- 1. 6.48

Ferrosan A/S prok. 1. 6.48-

Formand for elevrådet 1942-43. Bestm.

(sekr.) i medicinalindustr. farmaceutf.

55-59.

Hartmann, Ejvind Vorbech

21. 8.1913 Kbh.

1. 8.1932 Charlottenlund

1935,2 (2)

Højer ap.m. 15. 3.36- 1. 8.36

Kbh. Løve ap.m. 11. 6.40- 1. 9.40

DFH stud. 1.11.41- 1. 5.44

Kbh. Svane prov. 1.11.44- 1. 5.46

Kbh. Kong Salomons

prov. 1. 5.46- 1.12.46

Haderup prov. 1.12.46-

Kbh. Løve prov. 1. 3.47- 1. 7.48

Nordisk Droge afd.leder 49*

Hillers, Svend

8. 6.1916 Thisted

1. 1.1936 Thisted Løve

1938,2 (2)

†23.1.1963

Thisted Løve ap.m. 15.12.38- 1. 3.39

Holstebro Løve ap.m. 1. 3.39- 1.11.41

DFH stud. 1.11.41- 1. 5.44

Kbh. Rosen prov. 1. 5.44- 1. 6.45

Kbh. Sct. Johs. prov. 1.10.45- 1. 5.46

Kbh. Gl. Kongev. prov. 1. 5.46-14. 2.53

Nørresundby prov. 1. 5.53- 1. 4.59

Astra cand. 1. 4.59- 1. 2.62

Dumex A/S cand. 1. 2.62-

Jensen, Børge Klimt

30. 4.1916 Århus

19. 9.1936 Århus Munke

1939,2 (2)

†15.4.1968

Århus Sct. Clemens

ap.m. 1.11.39- 1. 6.40

DFH stud. 1.11.41- 1. 5.44

Kbh. St. Vibenshus prov. 1. 5.44-19. 8.44

Bramming prov. 1. 9.44- 1. 5.46

Åbenrå Svane prov. 1. 5.46- 1. 7.53

Haderslev Løve prov. 6. 7.53-12. 9.53

Warthoe & Sønner cand. 1.11.53- 1. 2.62

Biofarma cand. 1. 2.62- 1. 1.63

Ercopharm cand. 1. 1.63-

Navn fødselsdag og -år, -sted til farmacien, lærested medhj. eksamen (karakter til kand. eks.) Beskæftigelse Anm.	Navn fødselsdag og -år, -sted til farmacien, lærested medhj. eksamen (karakter til kand. eks.) Beskæftigelse Anm.
Høchst, Danmark cand. - 1.10.65	1940,2 (1)
Wander A/S cand. 1.10.65- 1.12.66	Nakskov Nybro ap.m. 1.11.40- 1.12.41
Bogense prov. 20. 9.67-20.12.67	soldat 1.12.41- 1.11.42
Vejle Løve prov. 15. 1.68- 1. 3.68	DFH stud. 1.11.42- 1.11.44
<i>Madsen, Andy Edgar</i>	Esbjerg Krone prov. 23.10.44- 1. 2.47
19.12.1915 Tåstrup	Esbjerg Neptun prov. 1. 2.47- 1. 1.49
23. 8.1936 Hårby og Svendborg Løve	Ringkøbing Løve ap. 28.10.48 (bev.)
1939,2 (1)	Næstfm. i D.A. Ribe-Ringkøbing kr.
Brønderslev ap.m. 1.12.39- 1.11.41	1955-58. Fm. 58-71. Kredsvalgt repr. i
DFH stud. 1.11.41- 1. 5.44	D.A. 59-70.
Tåstrup prov. 1. 5.44- 1. 8.46	<i>Becker (f. Scheel), Kirsten</i>
Kalundb. Svane prov. 17. 2.47- 1. 4.47	18. 9.1920 Kbh.
Kbh. Fr.berg prov. 1. 4.47- 1.11.47	1. 9.1939 Holte
Kalundb. Svane prov. 1.11.47- 1. 1.52	1942,1 (1)
Sorø prov. 1. 1.52-	DFH stud. 1.11.42- 1.11.44
<i>Therkildsen, Erik Julius</i>	Hørsholm prov. 1.12.44- 1. 1.45
2. 1.1917 Kbh.	Rigshosp. ap. prov. 1. 1.45- 1. 3.45
1. 2.1937 Odense Albani	Kbh. Gl. Kongev. prov. 1. 3.45- 1. 6.45
1939,2 (2)	Hørsholm prov. 1.11.45- 1.12.46
†6.2.1945	Rigshosp. ap. prov. 1. 9.47- 1. 3.49
Ålborg Løve ap.m. 1. 2.40- 1. 1.41	Hørsholm prov. 1. 9.51-15. 6.61
DFH stud. 1.11.41- 1. 5.44	Hørsholm ap. 15. 6.61 (bev.)
1944,2	<i>Christensen, Hans</i>
<i>Ahlmann-Ohlson, Henning</i>	17. 5.1917 Fredericia
10. 3.1918 Frederiksberg	1. 2.1937 Fredericia Axeltorvs
1. 3.1938 Kbh. Vaisenhus	1939,2 (1)
1940,2 (2)	†2.9.1967
Leerbeck & Holm exam. 1. 1.41- 1. 7.41	Hornsylde ap.m. 1.11.39- 1.11.41
Leerbeck & Holm exam. 1.12.41- 1. 3.42	soldat 3.11.41- 1.11.42
Kbh. Vaisenhus ap.m. 1. 2.42- 1.11.42	DFH stud. 1.11.42- 1.11.44
DFH stud. 1.11.42- 1.11.44	Kbh. Falken prov. 1.11.44- 1.11.48
Kbh. Fr.berg prov. 1. 2.45- 1.11.45	Kbh. Istedgades prov. 1.12.48- 1. 3.49
Dr. Wander cand. 46- 48*	Kbh. Hjørte prov. 1. 3.49- 1. 3.50
Leerbeck & Holm dir. 54*	Tårnby prov. 1. 3.50- 1. 8.58
<i>Allert, Jørgen Buch</i>	Kbh. Gl. Torvs prov. 1. 8.58
17.11.1918 Kbh.	Kbh. St. Johs. ap. 10.11.64 (bev.)
1. 8.1938 Kbh. Sundby	Best.suppl. i Farm. Pensionskasse 1951.
1941,2 (1)	Best.mdl. 51-53. Atter best.suppl. 54.
Hvalsø ap.m. 28.11.41- 1. 2.42	Analytiker i A/S Otto Müllers Eff., Kbh.
Kbh. Valby ap.m. 1. 2.42- 1.11.42	<i>Christiansen, Hans-Henrik, se Ribøl</i>
DFH stud. 1.11.42- 1.11.44	<i>Christoffersen, Jørgen Møller</i>
Kbh. Husum prov. 1.11.44- 1. 2.45	13. 6.1919 Tjæreby
Kbh. amtssygehus ap. 1. 2.45- 1. 9.55	1. 8.1938 Vordingborg
Kbh. amtssygehus ap. 1. 9.55-	1941,2 (2)
sygehusap. 1. 9.55-	Vordingborg ap.m. 1.11.41- 1.11.42
Kbh. Grøndals ap. 27.10.65 (bev.)	DFH stud. 1.11.42- 1.11.44
<i>Andersen, Gerd</i>	Køge prov. 1.11.44-18.11.45
10. 8.1917 Kbh.	soldat 18.11.45- 1. 1.47
1. 8.1937 Esbjerg Løve	Vordingborg prov. 1. 1.47-
	Skibby ap. 22. 4.68 (bev.)
	<i>Cornett, Holger</i>
	5. 4.1920 Åbenrå
	1. 8.1938 Åbenrå Svane
	1941,2 (1)

Navn

fødselsdag og -år, -sted
til farmacien, lærested
medhj. eksamen (karakter til kand. eks.)
Beskæftigelse
Anm.

Tinglev ap.m.	1. 1.42- 1.11.42
DFH stud.	1.11.42- 1.11.44
Kbh. Jernbane Allé prov.	1.11.44- 1. 7.45
Alfred Benzon A/S cand.	46*
Dumex A/S cand.	47*
Fhv. dir. f. Dumex Ltd., Bangkok. Sekretær i De stud. Råd 1944.	
<i>Dam, Egon Høyrup</i>	
26. 8. 1916 Kolding	
1. 2.1938 Kolding Løve	
1941,1 (2)	
†16.7.1967	
Hovedgaard ap.m.	1.11.41- 1. 8.42
Vejle Gorms ap.m.	1. 9.42- 1.11.42
DFH stud.	1.11.42- 1.11.44
Randers Løve prov.	1.12.44- 1. 4.45
soldat	18. 7.45- 1. 7.46
Kbh. Sct. Pauls prov.	1. 7.46- 1. 7.47
Dr. Wander cand.	1. 7.47- 1. 7.48
Tåstrup prov.	20. 7.48- 1. 9.48
H. Lundbeck A/S cand.	1. 9.48- 1. 1.51
NOVO A/S cand.	1. 1.51- 1. 6.56
Vils prov.	22. 8.56- 1.10.56
Nykøbing S. prov.	1.10.56- 1. 5.57
Indonesien cand.	12. 5.57-20. 1.59
Stege prov.	1. 5.59- 1. 8.63
Laborantskolen, Slagelse cand.	1. 8.63-
<i>Damgaard, Jørgen</i>	
26. 8.1920 Skibbinge	
1.12.1938 Fanø	
1941,2 (1)	
†6.11.1944	
DFH stud.	1.11.42- 1.11.44
<i>Delbanco, Andreas Ove</i>	
23. 2.1919 Kbh.	
1. 8.1938 Assens	
1941,2 (2)	
St. Heddinge ap.m.	15.12.41- 1.11.42
DFH stud.	1.11.42- 1.11.44
Sakskøbing prov.	1.11.44- 1. 4.46
Christianssted best.	15.11.46- 1. 1.48
Puerto Rico. U.S. cand.	1. 1.48- 1. 4.54
H. A. Møller cand.	1. 6.54- 1. 1.56
Pfizer, Kbh. disp.	1. 1.56- 1. 9.64
Løvens kem. fab. cand.	1. 9.64- 1. 4.65
H. A. Møller cand.	1. 4.65- 1. 1.68
D.A. rejsevikar	1. 7.68- 1. 1.70
Esbønderup prov.	1. 9.70- 1. 4.71
Humble prov.	24. 4.72- 5. 8.72
<i>Effersø, Haakon Kruse Randulf</i>	
14. 9.1918 Kbh.	
1. 3.1939 Haderslev Hjorte	
1942,1 (2)	
Haderslev Hjorte ap.m.	1. 5.42- 1.11.42
DFH stud.	1.11.42- 1.11.44

Navn

fødselsdag og -år, -sted
til farmacien, lærested
medhj. eksamen (karakter til kand. eks.)
Beskæftigelse
Anm.

Terndrup prov.	1.11.44-10.11.4.
soldat	
Thorshavn Tjaldur prov.	1. 1.47- 1. 7.4'
Island, Isafjord	1. 7.47- 1. 5.44
Idun	1. 5.48- 1.12.4'
Sønderborg Jernb. prov.	8. 3.50- 1. 5.50
Kbh. Smallegades prov.	1.10.50- 4.10.5
Jutlandia ap.	1.10.51- 1.12.5
Kbh. Svane prov.	1.12.53- 1. 6.5
Joseph Fuchs repr.	1. 6.54- 1. 8.50
Kbh. Stefans prov.	1. 9.55- 1. 2.50
Nordisk Droge afd.leder	1. 2.56-
NOVO A/S regionalleder	
<i>Elbrønd, Asger William</i>	
31. 1.1919 Næstved	
1. 2.1939 Næstved Løve	
1941,2 (1)	
Lundby ap.m.	1. 1.42- 1.11.4
DFH stud.	1.11.42- 1.11.4
Frederiksborg prov.	1.11.44- 1. 9.4
Skand. Bryggerskole ass.	47- 4
Carlsberg brygm.	1. 1.49-
Skand. Brygm. Diplom 1947.	
<i>Errboe, Poul Henning Theiss</i>	
6. 4.1916 Kbh.	
1. 7.1939 Kibæk og Århus Jernbane	
1942,1 (1)	
Århus Jernbane ap.m.	1. 5.42- 1.11.4
DFH stud.	1.11.42- 1.11.4
Århus Jernb. prov.	1.11.44- 1. 5.5
H. A. Møller konsulent	15.11.55
Alfr. Benzon A/S lægebes.	
<i>Eschen, Birthe, se fru Kofod</i>	
<i>Fold, Sven Arne, se 1945,1</i>	
<i>Gertov (Hansen), Erik</i>	
9.11.1919 Kolding	
10.10.1938 Frederiksborg	
1941,2 (2)	
soldat	1.11.41- 1.11.4
DFH stud.	1.11.42- 1.11.4
Næstved Løve prov.	1.11.44- 1. 4.4
Silkeborg Ørne prov.	1. 4.45-
Ølgod ap.	11. 7.68 (bev.)
Revisor i D.F. Århus-Randers kr. 1962	
65.	
<i>Gjerløff, Paul Anker</i>	
4. 7.1919 Kbh.	
15. 8.1939 Kbh. Vesterbro	
1942,1 (2)	
DFH stud.	1.11.42- 1.11.4
Bie & Berntsen cand.	45*
Rønning & Gjerløff	46*
prok.	52*
<i>Hammelev, Finn</i>	

Navn fødselsdag og -år, -sted til farmacien, lærested medhj. eksamen (karakter til kand. eks.) Beskæftigelse Anm.	Navn fødselsdag og -år, -sted til farmacien, lærested medhj. eksamen (karakter til kand. eks.) Beskæftigelse Anm.
5.10.1918 Holbæk	Ålborg Svane ap.m. 3.12.41- 1.11.42
12. 8.1939 Kbh. Trekroner	DFH stud. 1.11.42- 1.11.44
1942,2 (1)	Fjerritslev prov. 1.11.44- 1. 6.46
†19.11.1970	Nakskov Løve prov. 1. 9.46- 1.12.47
DFH stud. 1.11.42- 1.11.44	Glostrup prov. 1.12.47- 1.11.49
Bryggeriet Alliance	Asnæs prov. 1.11.49- 1. 5.50
Ringsted dir. - 1. 9.57	Kbh. Trianglen prov. 15. 7.50- 1.11.53
Bryggeriet Stjernen	Kbh. Smallegades prov. 1.11.53- 1. 9.60
driftsleder 1. 9.57- 1.11.60	Kbh. Holmbladsg. prov. 1. 9.60- 1. 7.61
T. Bak-Jensen dir. 1.11.60	Søborg prov. 1. 7.61-
E. Emborg Production dir. 64	Frederiksberg ap. 13. 2.68 (bev.)
Meatcut A/S Ålborg und.dir. 64	<i>Hector, Allan</i>
GALT-OX holding, Kbh.	4. 5.1919 Kbh.
underdir. 68	1. 9.1938 Kbh. Sønderbro
Skand. Brygm. Diplom 1946.	1941,2 (2)
<i>Hansen, Anders</i>	Nordisk Droge exam. 24.11.41- 1.11.42
10. 3.1919 Hjørring	DFH stud. 1.11.42- 1.11.44
28. 9.1937 Hjørring Svane	Kbh. Løve prov. 1. 2.45- 1.12.45
1940,2 (2)	H. Lundbeck cand. 48*
Frøstrup ap.m. 1. 2.41- 1.12.41	Alfr. Benzon A/S cand. 54*
Løkken ap.m. 1.12.41- 1.11.42	Astra, Kbh. cand. 56- 58*
DFH stud. 1.11.42- 1.11.44	Alfr. Benzon A/S afd.leder 60*
Hjørring Svane prov. 1.11.44- 1. 7.46	Bang & Tegner A/S
Nakskov Nybro prov. 1. 7.46- 1. 9.70	cand. 1. 3.67- 1. 3.69
Kerteminde prov. 1. 9.70-	DAK-lab. cand. 15. 5.70-
Kass. i D.F. Lolland-Falster kr. 1947-61,	<i>Hedin (f. Jørgensen), Kirsten Stamer</i>
næstm. 61, fm. 62.	1919 Kbh.
<i>Hansen, Egon Melbye, se Wolthers-</i>	1. 2.1939 Hellerup
<i>Hansen</i>	1941,2 (1)
<i>Hansen, Erik, se Gertov</i>	DFH stud. 1.11.42- 1.11.44
<i>Hansen, Helge</i>	Kerteminde prov. 15. 6.62- 1. 8.68
4. 8.1917 Kbh.	Broager prov. 1. 8.68-
1. 9.1937 Kbh. Ryparken	<i>Hedin, Ole Barsmark</i>
1940,2 (1)	2. 2.1919 Hjørring
Lyngby Ulrikenb. ap.m. 1. 5.41- 1.11.42	1. 8.1937 Ålborg Østerbro
DFH stud. 1.11.42- 1.11.44	1940,1 (1)
Kbh. Øresunds prov. 1.11.44- 1. 6.46	Brovst ap.m. 1. 5.40- 1. 5.41
Lyngby Ulrikenb. prov. 1. 6.46- 1. 8.60	Løgstør ap.m. 15. 3.42- 1.11.42
Kbh. Øresunds prov. 1. 8.60- 1. 9.66	DFH stud. 1.11.42- 1.11.44
Snertinge prov. 1. 9.66- 1.11.67	Ringsted Løve prov. 1.11.44- 1. 6.45
Allinge prov. 1.11.67-	Helsingør Steng. prov. 20.11.45- 1. 6.46
<i>Hansen (f. Jensen), Mimi</i>	Kbh. Blågårds prov. 1.12.46- 1. 6.49
28. 5.1918 Maribo	Statsgardeinen cand. 1. 6.49- 1. 6.51
1. 7.1938 Maribo	Kbh. Vanløse prov. 15. 6.51-14. 8.51
1941,1 (1)	Kbh. Sundby prov. 15. 8.51- 1.11.51
Maribo ap.m. 1. 7.41-15.10.42	Kbh. Chr.havns prov. 13.12.51- 1. 2.52
DFH stud. 1.11.42- 1.11.44	Ringsted Løve prov. 1. 2.52- 1. 4.52
Rønne St. Torvs prov. 1.11.44- 1.11.45	Kerteminde prov. 1. 4.52-
Nykøb. F. Løve prov. 1.11.45- 1. 5.46	Broager ap. 14. 5.68 (bev.)
Rønne St. Torvs prov. 1. 5.46- 1. 5.49	Kass. i D.F. Fyns kr. 1956-62.
Rønne St. Torvs prov. 1. 1.60-	<i>Heebøll, Asger Kristian Johannessen</i>
<i>Hansen, Aage</i>	24. 6.1917 Nordby, Fanø
22. 3.1919 Silkeborg	1. 9.1937 Middelfart
29. 8.1939 Hovedgård og Sorø	1940,2 (2)
1941,2 (1)	Nr.-Nebel ap.m. 1. 1.41-12. 6.41

Navn fødselsdag og -år, -sted til farmacien, lærested medhj. eksamen (karakter til kand. eks.) Beskæftigelse Anm.	Navn fødselsdag og -år, -sted til farmacien, lærested medhj. eksamen (karakter til kand. eks.) Beskæftigelse Anm.
Middelfart ap.m. 18. 8.41- 1.11.41	Haslev prov. 1. 1.60- 1. 1.62
soldat 1.11.41- 1.11.42	Åbyhøj prov. 1. 1.62-
DFH stud. 1.11.42- 1.11.44	Revisor i D.F. Viborg-Skive kr. 1947-60.
Jels Løve prov 1.11.44- 1.11.45	<i>Haase, Torben Frederik, se 1945,1</i>
Hvalsø prov. 1.11.45-15.11.45	<i>Ifversen, Else Nørgaard</i>
Jels Løve prov. 15.11.45-15. 4.47	15. 6.1916 Hvidbjerg
Vejle Løve prov. 15. 4.47- 1.11.50	28.12.1936 Hovedgård og Kbh. Griffen-
Middelfart prov. 1.11.50- 1. 5.52	feld
Svendborg Sct. Nicolai	1939,2 (1)
prov. 1. 5.52- 1. 5.57	†21.12.1959
St. Heddinge prov. 1. 6.57- 1. 6.58	DFH stud. 1.11.42- 1.11.44
Frederikssund prov. 1. 9.58-	Hundborg prov. 45- 47*
<i>Hegelund (f. Olsen), Ella Kongsbak</i>	Dr. Wander cand. 48*
18. 9.1919 Hinge	Pharmacia cand 50*
1. 2.1939 Sæby	
1941,2(1)	<i>Jensen, Mimi, se fru Hansen</i>
Hals ap.m. 1.11.41- 1.11.42	<i>Juncker-Mikkelsen (Mikkelsen), Johannes</i>
DFH stud. 1.11.42- 1.11.44	(<i>Juncker</i>)
Ålborg Budolfi prov. 1.11.44- 1. 5.49	4. 1.1919 Esbjerg
Randers Svane prov. 1. 5.49- 1. 2.50	1. 2.1938 Kbh. Amagerbro
Nørresundby prov. 1. 2.50- 1.11.50	1940,2 (1)
Ålborg Budolfi prov. 1.11.50- 1. 4.52	Brovst ap.m. 1. 5.41- 1.11.42
Rødovre prov. 1. 9.61- 1.10.72	DFH stud. 1.11.42- 1.11.44
<i>Hennings, Holger</i>	Fredericia Axelt. prov. 1.11.44-20.11.45
25.10.1919 Kbh.	soldat 20.11.45- 1. 1.47
1. 4.1939 Tårnbæk	Fredericia Axelt. prov. 1. 1.47- 1. 4.49
1941,2 (1)	Kolding Sdr.bro prov. 1. 4.49- 1. 7.55
Lemvig ap.m. 1.12.41- 1.11.42	Fredericia Axelt. prov. 1. 7.55- 1. 2.57
DFH stud. 1.11.42- 1.11.44	Århus Jernb. prov. 1. 2.57-
Orthana A/S cand. 18. 3.46	Næstved Svane ap. 14. 4.65 (bev.)
Rosco afd.leder 50*	
Dumex A/S cand. 52*	<i>Jørgensen, Kirsten Stamer, se fru Hedin</i>
Plant Manager, Bayer-Pharma Ltd., Ka-	<i>Jørgensen, Rigmor Meding, se fru Rygner</i>
rachi.	<i>Kofod (f. Eschen), Birthe</i>
<i>Hermansen, Christian Vilhelm</i>	9. 8.1918 Kbh.
18. 5.1918 V. Gjesten	10. 8.1938 Kbh. Brønshøj
1. 9.1938 Kolding Svane	1941,1 (1)
1942,1 (2)	Kbh. Brønshøj ap.m. 1. 5.41- 1.11.41
Odense sygehusap.	Næstved Løve ap.m. 11. 2.42- 1.11.42
ap.m. 1. 5.42- 1.11.42	DFH stud. 1.11.42- 1.11.44
DFH stud. 1.11.42- 1.11.44	Kbh. Brønshøj prov. 1.11.44- 1. 2.45
Vrå prov. 1.12.44- 1. 7.45	Gørlev prov. 15. 2.45-27. 3.45
soldat 1. 7.45- 1. 5.46	Kbh. Brønshøj prov 1. 9.45- 1.12.45
Kbh. Dyveke prov. 1. 5.46- 1. 6.46	Kbh. Løve prov. 1.12.45- 1. 1.47
Ringkøbing Løve prov. 1. 6.46- 1. 1.47	NOVO A/S cand. 1. 1.47-
Kbh. Nørrebro prov. 1. 1.47- 1. 1.48	<i>Kring,Peder Lund</i>
Nr.-Nebel prov. 1. 1.48- 1. 1.49	25. 9.1919 Smidstrup
Nørresundby prov. 1. 1.49-	1. 1.1939 Odense Albani
<i>Hogrebe, Knud Aage</i>	1941,2 (1)
20. 1.1920 Viborg	Fredericia Løve ap.m. 1.11.41- 1.11.42
1. 7.1937 Viborg Løve	DFH stud. 1.11.42- 1.11.44
1940,2 (2)	Hellerup Øregård prov. 15. 3.45-
Viborg Løve ap.m. 18. 2.41-13.10.41	Ferrosan A/S cand. 1. 9.45
soldat 3.11.41- 1.11.42	
DFH stud. 1.11.42- 1.11.44	
Viborg Løve prov. 1.11.44- 1. 1.60	

Navn fødselsdag og -år, -sted til farmacien, lærested medhj. eksamen (karakter til kand. eks.) Beskæftigelse Anm.	Navn fødselsdag og -år, -sted til farmacien, lærested medhj. eksamen (karakter til kand. eks.) Beskæftigelse Anm.
Danochemo A/S prok. 15. 8.69 dir. 1. 3.72	Kbh. Østerfælled prov. 1. 3.51-
<i>Kristensen, Erik</i> 10. 5.1919 Kbh. 1.10.1937 Kbh. Sct. Matthæus 1940,2 (1)	<i>Leth, Helga</i> 6. 2.1906 Hamborg 1. 1.1939 Havdrup og Kbh. Griffenfeld 1942,1 (2)
Tårnby ap.m. 1.11.41- 1.11.42	Fuglebjerg ap.m. 29. 5.42- 1.11.42
DFH stud. 1.11.42- 1.11.44	DFH stud. 1.11.42- 1.11.44
Tårnby prov. 1.11.44- 1. 3.46	Gørlev prov. 20.12.44-15. 2.45
Kbh. Hjørte prov. 1.10.47- 1. 3.49	Helsing prov. 15. 2.45- 1. 5.45
Charlottenlund prov. 1. 5.49- 1.11.55	Gørlev prov. 1. 8.45- 1. 5.46
Glumsø prov. 1.11.55- 1. 6.67	Kbh. Trianglen prov. 1. 5.46- 1. 9.50
Nr.-Sned prov. 1. 6.67-	Sydamerika 1. 9.50-24. 4.51
<i>Krogsh, Jørgen</i> 17. 6.1918 Vejen 15. 9.1937 Vejle St. Thomas 1940,1 (2)	Kbh. Holmbladsg. prov. 24. 4.51- 1.10.52
Hovedgård ap.m. 1. 8.40- 1.11.40	Kbh. Kong Salomons prov. 1.11.52- 1.10.53
soldat 1.11.40- 1.11.41	Kbh. Tagensvej prov. 1.11.53- 1.11.58
Tønder Løve ap.m. 1.11.41- 1.11.42	Kbh. Isl. Brygge prov. 1.11.58- 1. 2.59
DFH stud. 1.11.42- 1.11.44	Kbh. Gyldenløves prov. 1. 2.59- 1. 5.59
Kolding Løve prov. 1.11.44- 1. 4.45	Kbh. Bjørnsten prov. 1. 5.59- 1. 1.64
Vejle St. Thomas prov. 1. 8.47- 1. 4.48	Kbh. Sct. Stefans prov. 1. 2.64- 1.11.67
Holger Andreasen afd.l. 1. 4.48- 1. 4.58	<i>Lintner, Erik</i> 16.10.1919 Gullev 1. 3.1939 Ålborg Svane 1941,2 (1)
Scanmeda A/S dir. 1. 4.58- 1. 6.62	Brønderslev ap.m. 1.11.41- 1.11.42
Wærum & Co., Kbh. cand. 1. 6.62	DFH stud. 1.11.42- 1.11.44
Roche, Hvidovre afd.chef	Bryggeriet Vestfyn dir. 52*
<i>Larsen (f. Nielsen), Harriet Elisabeth</i> <i>Preisler</i> 8. 2.1916 Kbh. 1. 9.1936 Horsens Hvide Hest og Kbh. Gyldenløves 1939,2 (2)	Brygg. Ceres, Hjørring dir. 65
Thisted Løve ap.m. 1. 3.40- 1.10.42	Skandin. Brygm.dipl. 1946. Medl. af De stud. Råd 44.
DFH stud. 1.11.42- 1.11.44	<i>Lintner (f. Nielsen), Erna Helene</i> 21. 4.1920 Grindsted 1. 8.1939 Brande 1942,1 (1)
Nykøb. M. Svane prov. 1.11.44- 1.10.45	Kolding Løve ap.m. 4. 5.42- 1.11.42
Kbh. Gyldenløves prov. 1.10.45- 1. 5.46	DFH stud. 1.11.42- 1.11.44
Nykøb. M. Sct. Clemens prov. 1. 5.46-	Ålborg Løve prov. 1.11.44-15.11.45
<i>Larsen, Inger Sofie Schultz, se fru Thomsen</i>	Kbh. Hjørte prov. 15.11.45- 1.10.47
<i>Larsen, Jenny</i> 28. 4.1917 Kbh. 1. 8.1939 Kbh. Nørrebro 1941,2 (2)	Randers Krone prov. 15.10.47-15. 9.49
Grindsted ap.m. 1.11.41- 1.11.42	Assens prov. 1. 5.54- 1.12.54
DFH stud. 1.11.42- 1.11.44	<i>Lund, Børge Schou</i> 16.12.1920 Allinge 15.12.1938 Rønne 1941,2 (1)
Kbh. Holmbladsg. prov. 1.11.45- 1. 5.45	Hjørring Løve ap.m. 1.11.41- 1.11.42
Kbh. Krone prov. 1. 9.45- 1. 1.47	DFH stud. 1.11.42- 1.11.44
Dansk Røde Kors 1. 1.47- 1. 7.47	Kbh. Kong Salomon prov. 45-
Kbh. Sølvtorvet prov. 1. 7.47- 1. 2.48	Dumex, Bombay og Hongkong
Nordisk Insulin cand. - 1. 5.49	Medicinalco vicedir. 57
Kbh. Krone prov. 1. 5.49- 1. 3.51	Løvens kem. fab. dir. 58
	Leo-Lab., Irland/ England dir. 61
	Løven, Handels A/S dir. 1. 1.68

Navn
fødselsdag og -år, -sted
til farmacien, lærested
medhj. eksamen (karakter til kand. eks.)
Beskæftigelse
Anm.

Navn
fødselsdag og -år, -sted
til farmacien, lærested
medhj. eksamen (karakter til kand. eks.)
Beskæftigelse
Anm.

Lunding (f. Madsen), Ebba

14. 6.1917 Vejle
25. 8.1938 Vejle St. Thomas
1941,1 (2)
Vejle Gorms ap.m. 1.11.41-15. 2.42
Vejle Svane ap.m. 1. 3.42- 1. 5.42
DFH stud. 1.11.42- 1.11.44
Odense Sct. Hans prov. 1.11.44- 1.11.46
Fredericia Løve prov. 1.11.46- 1. 2.48
Odense Ørnen prov. 1. 2.48- 1. 3.71

Madsen, Ebba, se fru Lunding**Madsen, Orla Anders Bjørn**

31. 3.1919 Esrom
1. 8.1939 Nordborg og Fredericia
Axeltorvs
1942,1 (1)
Holstebro Løve ap.m. 1. 5.42- 1.11.42
DFH stud. 1.11.42- 1.11.44
Helsingør Svane prov. 1. 7.43- 4. 8.43
Skagen prov. 1. 7.44-12. 8.45
Alfr. Jørgensens lab.
cand. 48- 49*
Wibroe, Helsingør brygm. 54*
tekn. dir. 58*

Malchau, Ib Henrik

10. 3.1919 Kbh.
1. 9.1937 Viby
1940,1 (1)
Viby ap.m. 1. 5.40- 1.11.42
DFH stud. 1.11.42- 1.11.44
Brørup prov. 1.11.44- 1. 6.46
soldat 1. 6.46-19. 4.47
Gudumholm prov. 21. 4.47- 1. 6.47
Brørup prov. 1. 6.47- 1. 5.49
Kerteminde prov 1. 5.49- 1. 4.56
Vejle Løve prov. 1. 4.56-
Odense Sct. Hans ap. 17.12.66 (bev.)
Form. f. De stud. råd 1944.

Mikkelsen, Johannes Juncker, se Juncker-Mikkelsen**Mortensen, Willy**

19. 3.1918 Århus
20. 7.1939 Koldby
1942,1 (1)
Koldby ap.m. 1. 5.42- 1.11.42
DFH stud. 1.11.42- 1.11.44
Koldby prov. 1.11.44- 1. 5.46
Vestervig prov. 1. 5.46- 1. 8.59
Farsø prov. 1. 8.59-
Samsø ap. 7. 7.66 (bev.)

Møller, Niels Ulrik
26.12.1918 Sorø**1.12.1936 Ringsted**

1940,1 (2)
Ringe ap.m. 1. 1.41- 1.11.42
DFH stud. 1.11.42- 1.11.44
Lemvig prov. 1.11.44- 1. 9.52
Vildbjerg best. 1. 9.52- 1.11.52
Lemvig prov. 1.11.52- 1. 7.60
Løvens kem. fab. cand. 1. 8.60-
Møller, Svenning Frederik
4. 4.1920 Skovshoved
15. 7.1938 Esbjerg Krone
1941,1 (1)
Skjern ap.m. 1. 7.41- 1.10.41
Esbjerg Krone ap.m. 1.11.41- 1.11.42
DFH stud. 1.11.42- 1.11.44
Vordingborg prov. 1.11.44- 1. 9.45
Kolding Slotsmøllens
fabrikker brygger 1.10.48-15. 1.49
Ringsted Løve prov. 1. 3.49- 1. 3.51
Kbh. Svalen prov. 1. 3.51- 1. 3.54
Kbh. Sct. Pauls prov. 1. 3.54- 1. 9.58
Kbh. Svane prov. 1. 9.58- 1.10.69
Kbh. Vesterbro prov. 1.10.69- 1. 5.70
Kbh. Åboulevard. prov. 1. 5.70-

Møller, Vita Bitten, se fru Vestergaard**Mørch (f. Pedersen), Grethe Grambo**

8. 2.1920 Roskilde
1. 9.1939 Kbh. Amagerbro
1942,2 (1)
DFH stud. 1.11.42- 1.11.44
Erstatningsvarekontrollen
cand. 1.11.44- 1. 1.46
Militærhosp. ap. prov. 1. 1.46- 1. 7.62
Rigshosp. ap. prov. 1. 8.62-

Nielsen, Erna Helene, se fru Lintner**Nielsen, Harriet Elisabeth Preisler, se fru Larsen****Nielsen, Henry Kristian Søndergaard, se Søndergaard****Nielsen, Jens Vilhelm Skipper Malling**

25. 7.1919 Århus
1. 8.1938 Århus Løve
1941,2 (1)
Vejen ap.m. 1.11.41- 1. 5.42
Kolding Svane ap.m. 1. 5.42- 1.11.42
DFH stud. 1.11.42- 1.11.44
Grenå prov. 1.11.44- 1. 5.45
Dumex A/S driftsleder
Leo Lab. Ltd., Dublin
dir.

Nielsen, Kaj Bondrup
12. 5.1920 Kbh.

Navn fødselsdag og -år, -sted til farmacien, lærested medhj. eksamen (karakter til kand. eks.) Beskæftigelse Anm.	Navn fødselsdag og -år, -sted til farmacien, lærested medhj. eksamen (karakter til kand. eks.) Beskæftigelse Anm.
1. 9.1938 Kbh. Sct. Pauls	1. 8.1938 Gentofte
1941,2 (1)	1941,1 (1)
Kbh. Enghave ap.m. 8.12.41- 1. 5.42	P. Brøste exam. 13. 9.41-13. 3.42
P. Brøste exam. 1. 5.42- 1.11.42	Frøstrup ap.m. 1. 4.42- 1.11.42
DFH stud. 1.11.42- 1.11.44	DFH stud. 1.11.42- 1.11.44
Ferrosan A/S cand. 1.11.44-	Frøstrup prov. 1.11.44- 1.10.45
<i>Nielsen, Viggo Højbjerg</i>	Hell. Øregård prov. 1.10.45- 1. 5.46
14.12.1919 Struer	Gentofte prov. 1. 5.46- 1. 2.53
25. 1.1938 Holstebro Løve	Kbh. Rådhus prov. 1. 2.53-19. 3.62
1941,1(1)	Kbh. Hjørte prov. 20. 3.62-
Holstebro Løve ap.m. 1. 6.41- 9. 7.41	Havdrup ap. 17.12.66 (bev.)
Struer ap.m. 10. 7.41-30. 7.41	Kasserer i D.F.s Kbh. kr. 1949. Næstfm.
Vejle Svane ap. ap.m. 1.11.41- 1. 3.42	55. Fm. 57-63. Rev. i D.A. ndr. sj. kr. 71.
Struer ap.m. 1. 3.42- 1.11.42	<i>Rasmussen, Ebba Schjøning</i>
DFH stud. 1.11.42- 1.11.44	7. 1.1920 Randers
Vejle Svane prov. 1.11.44- 1. 6.46	1. 9.1937 Nykøbing S.
soldat 1. 6.46- 1. 5.47	1940,2 (1)
Struer prov. 1. 7.47- 1.11.49	Søndersø ap.m. 1.11.41- 1.11.42
Kbh. Jernb. Allé prov. 1.11.49-	DFH stud. 1.11.42- 1.11.44
Hvalsø ap. 6. 7.67 (bev.)	Nordisk Insulin cand. 15.11.44- 1. 4.46
Rev.suppl. i D.F. Kbh. kr. 1957. Rev.	Kbh. Steno prov. 1. 6.54- 1. 9.54
59-66.	Udlandet cand. 1. 9.54- 1. 6.55
<i>Nielsen, Aage Theil</i>	Kbh. Vesterbro prov. 1. 6.55- 1.10.55
29. 1.1921 Horsens	Kbh. Godthåbs prov. 1.10.55- 1. 2.56
1. 8.1939 Horsens Søndergade	Kbh. Vanløse prov. 1. 2.56- 1. 9.56
1942,1 (l.m.u.)	Kbh. Steno prov. 1. 9.56- 1. 6.65
Horsens Sdr.gades ap.m. 1. 5.42- 1.11.42	Kbh. Svalen prov 10. 7.65-
DFH stud. 1.11.42- 1.11.44	<i>Rasmussen, Erik Valdemar Lindegaard</i>
Løvens kem. fab. cand. 1.11.45-	14. 1.1920 Kolding
afd.leder 50- 1.12.53	1. 2.1939 Århus Trøjborg
DFH biol. afd. aman. 1.12.53-	1941,2 (1)
lektor 55-	soldat 1.11.41- 1.11.42
Mag. scient. (zoofysiologi) 1951. A/SAlfr.	DFH stud. 1.11.42- 1.11.44
Benzons hædersgave 60. Dr. pharm. 65.	Sakskøbing prov. 1.11.44- 1. 3.46
Hypofysebaglaphormoner, styrkebestem-	Ferrosan A/S afd.l. 1. 3.46-
melse, standardpræparater og stabilitet.	<i>Reenberg, Carl Erik</i>
<i>Nissen, Maria Elisabeth, se fru</i>	18. 2.1920 Vrå
<i>Søndergaard</i>	1. 2.1939 Odense Løve
<i>Olsen, Ella Kongsbak, se fru Bech</i>	1942,1 (1)
<i>Hegelund</i>	Odense Løve ap.m. 1. 5.42- 1.11.42
<i>Olsen, Sven-Erik Sandermann</i>	DFH stud. 1.11.42- 1.11.44
5. 7.1920 Helsingør	Åbyhøj prov. 1.11.44- 1.10.45
1. 8.1938 Odense Bryggergården	Løvens kem. fab. cand. 46*
1941,2 (1)	afd.leder 52*
Hadsund ap.m. 1.11.41- 1.11.42	<i>Ribel (Christiansen), Hans-Henrik,</i>
DFH stud. 1.11.42- 1.11.44	se 1945,1
Kbh. Amagerbro prov. 1.11.44- 3. 3.59	<i>Roholt, Knud Frederik</i>
Charlottenlund prov. 3. 3.59-	19. 8.1921 Stenstrup
Kbh. Vesterbro ap. 25. 4.66 (bev.)	1. 7.1939 Odense Sct. Hans
<i>Pedersen, Grethe Grambo, se fru Mørch</i>	1942,1 (1)
<i>Petersen, Frede Vilhelm Gustav</i>	Odense Sct. Hans ap.m. 1. 5.42- 1.11.42
7. 1.1920 Ballerup	DFH stud. 1.11.42- 1.11.44
	Carlsberg fysiolog. afd. ass. 45*
	Løvens kem. fab. cand. 46*

Navn
fødselsdag og -år, -sted
til farmacien, lærested
medhj. eksamen (karakter til kand. eks.)
Beskæftigelse
Anm.

Navn
fødselsdag og -år, -sted
til farmacien, lærested
medhj. eksamen (karakter til kand. eks.)
Beskæftigelse
Anm.

afd.leder 52*
afd.forst. 56*
Rygnér (f. Jørgensen), Rigmor Meding
12. 2.1919 Skælskør
1. 2.1938 Skælskør
1941,1 (1)
Skælskør ap.m. 28. 5.41- 1.10.41
DFH stud. 1.11.42- 1.11.44
Skælskør prov. 1. 3.45- 1.11.45
Næstved Løve prov. 15. 1.46- 1. 8.46
Skælskør prov. 1. 1.47- 47

Scheel, Kirsten, se fru Becker

Schmidt-Jørgensen, Jørgen Engelsted
Treschow
16. 9.1918 Kbh.
1. 1.1939 Kbh. Linde
1941,2 (2)
Stettin exam. 1. 3.42- 1.11.42
DFH stud. 1.11.42- 1.11.44
Holsted prov. 21.11.44-15. 4.45
Kbh. Chr.havns prov. 1. 6.45- 1.10.46
Kbh. Stjerne prov. 1.10.46- 1. 4.50
Rødby prov. 1. 5.50- 1. 9.51
Waage-Petersen cand. 1. 9.51- 1. 8.53
Kbh. Falken prov. 1. 8.53- 1. 7.54
Kbh. Kong Salomons
prov. 1. 7.54- 1.11.54
Indehaver af materialhandelen »Farmaceuten«, Sorø.

Søndergaard (Nielsen), Henry Kristian
(Søndergaard)
19. 8.1918 Hinnerup
1. 2.1939 Silkeborg Himmelbjerg
1941,2 (1)
Hallund ap.m. 1.11.41- 1.11.42
DFH stud. 1.11.42- 1.11.44
Horsens Sdr.gades prov. 1.11.44- 1. 8.45
soldat 1. 8.45- 1. 5.46
Horsens Sdr.gades prov. 1. 5.46- 1.11.55
Århus Sct. Lukas prov. 1.11.55-
ap. 17.12.66 (bev.)

Søndergaard (f. Nissen), Maria Elisabeth
20. 6.1917 Kbh.
1. 1.1939 Lyngby Ulrikkenborg
1942,1 (1)
†28.5.1965
Lyngby Ulrikkenb. ap.m. 1. 5.42- 1.11.42
DFH stud. 1.11.42- 1.11.44
Lyngby Ulrikkenb. prov. 1.11.44- 1. 1.47
Silkeb. Himmelbj. prov. 1. 2.47-

Sørensen, Klemen Christian, se 1945,1
Terp-Lassen, Agnete, se 1945,1

Thofte, Johannes Vilhelm
23.11.1919 Hjørring
1. 8.1938 Hjørring Løve
1941,2 (1)
Kolding Svane ap.m. 1.11.41- 1. 5.42
DFH stud. 1.11.42- 1.11.44
Hjørring Løve prov. 1.11.44-18.11.45
soldat 18.11.45-
Hjørring Løve prov. 1. 1.47- 1. 5.47
Rønne St. Torvs prov. 1. 5.47- 1. 5.48
Hjørring Løve prov. 1. 5.48- 1. 2.62
Hirtshals ap. 14.10.59 (bev.)
Næstfm. i D.F. Ålborg-Hjørring kr. 1955
-60. Fm. f. D.A. Ålborg-Hjørring kr. 69.

Thomsen (f. Larsen), Inger Sofie Schultz
29. 6.1918 Nørre Mern
3. 8.1938 Næstved Svane
1941,2 (2)
Skjern ap.m. 1. 2.42- 1.11.42
DFH stud. 1.11.42- 1.11.44
Skjern prov. 1.11.44- 1.12.46
Charlottenlund prov. 1. 4.51- 1. 8.59
Charlottenlund prov. 1.11.61- 1. 5.62
Charlottenlund prov. 1.10.67-

Toft, Lauritz Skov Nissen
20. 8.1920 Hellerup
1. 7.1938 Hellerup Øregård
1941,1 (1)
Grindsted ap.m. 10. 6.41-17. 9.41
Alfr. Benzon A/S exam. 1.11.41- 1.11.42
DFH stud. 1.11.42- 1.11.44
Dumex A/S dir.
Handelsvidenskabeligt diplom 1945. Speciale i forretningsorganisation. Ansat som Medicinalmanager, Ø.K., Bombay 46. Teknisk direktør i »Medicinalco« 58.

Tuxen, Georg Emil
9. 4.1919 Kbh.
15. 8.1938 Kbh. Delfin
1941,2 (2)
Hell. Øregård ap.m. 1. 2.42- 1.11.42
DFH stud. 1.11.42- 1.11.44
Hell. Øregård prov. 8. 1.45-15. 3.45
Kbh. Svane prov. 1.12.45- 1.12.46
Ciba A/S cand. 1.12.46-
prok. 56*
dir. 59- 71
Ciba-Geigy A/S dir. 71- 1. 4.72
Zyma Pharma A/S dir. 1. 4.72
Medl. af best. for Ciba-Geigy A/S.
Vestergaard (f. Møller), Vita Bitten
25. 7.1916 Frederiksberg
1. 1.1938 Lyngby Svane
1940,2 (1)
Syntetic A/S exam. 1.11.40- 1.11.42

Navn
fødselsdag og -år, -sted
til farmacien, lærested
medhj. eksamen (karakter til kand. eks.)
Beskæftigelse
Anm.

Navn
fødselsdag og -år, -sted
til farmacien, lærested
medhj. eksamen (karakter til kand. eks.)
Beskæftigelse
Anm.

DFH stud. 1.11.42- 1.11.44
Syntetic A/S cand. 1.11.44- 1. 4.45
Saltum prov. 1. 4.45- 1.12.45
Kbh. Sydhavns prov. 1.12.45- 1. 6.46
Thisted Svane prov. 1. 6.46- 1.11.46
Saltum prov. 1.11.46- 1.11.47
Frederiksværk prov. 1.12.47- 1. 5.48
Hørsholm prov. 1. 5.48- 1. 5.51
Frederiksborg prov. 1. 5.51- 1.12.56
Hellerup Jernbane prov. 1.12.56- 1.11.59
Hornbæk prov. 1.11.59-
Kass. i D.F. Sjæll. kr. 1952-56.
Vinderslev, Hans Ole
30. 8.1919 Kolind
15.11.1938 Århus Jernbane
1941,2 (1)
Haderup ap.m. 1.11.41- 1. 5.42
Vejen ap.m. 1. 5.42- 1.11.42
DFH stud. 1.11.42- 1.11.44
Vester Skerninge prov. 1.11.44- 1. 8.45
Svendborg Løve prov. 1. 8.45- 1.10.50
Århus Jernbane prov. 1.10.50- 1. 2.57
Grindsted prov. 1. 2.57-
Esbjerg Neptun ap. 5. 7.66 (bev.)
Best.m. (kass.) i D.A. Ribe-Ringkøbing
kr. 1970. Fm. 71.
Wolthers-Hansen (Hansen), Egon Melbye
12. 8.1920 Viborg
25. 8.1938 Kjellerup og Viborg Svane
1941,2 (1)
†17.4.1971
Viborg Svane ap.m. 1.11.41- 1. 7.42
Hovedgård ap.m. 15. 7.42- 1.11.42
DFH stud. 1.11.42- 1.11.44
Kbh. Svane prov. 1. 2.46-
Fredericia Axelt. ap. 5. 9.66 (bev.)
Revisor-suppl. i Farm. pensionskasse
1952. Rev. 54-59. Rev. i D.F. 53. Rev.-
suppl. i D.F. Kbh. kr. 53. Rev. i samme
55. Repr.suppl. Ph. U. S. 54. Repr. 56
Wørmer, Helge
26. 4.1918 Farum
15. 8.1937 Hesselager og Svendborg
Løve
1940,2 (1)
Nordborg ap.m. 1. 5.40- 1.11.42
DFH stud. 1.11.42- 1.11.44
Wibroes brygg. brygm. 48- 50*
Carlminde bryg., Nyborg
brygm. 15.10.51
dir. 54*
Skandinavisk Brygm. Diplom 1946.

1945,1

Andersen (f. Daugaard-Jensen), Ebba Yde
28. 9.1919 Kbh.
1. 9.1938 Kbh. Gl. Torvs
1941,1 (1)
Fold (Fold-Larsen), Sven Arne
13.12.1919 Stubbekøbing
1. 5.1938 Nykøbing F. Løve
1941,1 (2)
†25. 9.1968
Snertinge ap.m. 1.12.41- 1. 1.42
Hesselager ap.m. 15. 1.42- 1.11.42
DFH stud. 1.11.42- 1. 5.45
Stubbekøbing prov. 1. 5.45- 1.11.46
Stat. kontrol med guld-
og sølvvarer cand. 1.11.46- 1. 3.49
Nykøbing F. Løve prov. 1. 3.49-
Fold-Larsen, Sven Arne, se Fold
Heering (f. Rasmussen), Gertrud
12. 6.1918 Alborg
1. 8.1938 Gram og Kbh. Amagerbro
1941,2 (1)
Middelfart ap.m. 42*
DFH stud. 1.11.42- 1. 5.45
Kbh. Grøndals prov. 46- 48*
Haase, Torben Frederik
18. 7.1918 Kbh.
14. 2.1938 Kbh. Holmbladsgades
1940,2 (1)
Kbh. Holmbladsg. ap.m. 1.11.40- 1. 2.41
Bispebjerg hosp. ap.
ap.m. 1.11.41- 1.11.42
DFH stud. 1.11.42- 1. 5.45
Dr. Wander cand. 46*
Tuborg brygm. 50*
driftsinsp. 52*
driftsinsp. 1. 4.65
Brygmesterdiplom 1949.
Ribel (Christiansen), Hans-Henrik
19. 1.1920 Roskilde
1. 8.1938 Sorø
1941,2 (1)
Alborg Løve ap.m. 1. 2.42- 1.11.42
DFH stud. 1.11.42- 1. 5.45
Kbh. Gl. Kongev. prov. 1.11.45-
Bie & Berntsen prok.
Smidt, Verner Brandt
23. 7.1917 Timring
1. 9.1937 Ikast
1940,1 (2)
Brødstrup ap.m. 1.10.40- 1.11.42
DFH stud. 1.11.42- 1. 5.45
Helsingø prov. 15. 5.45- 1. 3.46

Navn
fødselsdag og -år, -sted
til farmacien, lærested
medhj. eksamen (karakter til kand. eks.)
Beskæftigelse
Anm.

Navn
fødselsdag og -år, -sted
til farmacien, lærested
medhj. eksamen (karakter til kand. eks.)
Beskæftigelse
Anm.

Kbh. Stjerne prov. 1. 3.46- 1. 3.47
Haderup prov. 1. 3.47- 1. 4.47
Helsinge prov. 1. 4.47- 1.10.47
Kbh. Stjerne prov. 1.10.47-

Steensen, Annie Elisa, se fru Thomsen

Sørensen, Henning

23. 6.1917 Nykøbing F.
1. 4. 1938 Skibby og Kbh. Falken
1940,2 (2)
†23.10.1972
Roskilde Dom ap.m. 17. 1.41- 1.11.42
DFH stud. 1.11.42- 1. 5.45
Roskilde Dom prov. 1. 5.45- 1. 9.55
Ringe prov. 1. 9.55- 1. 8.56
Kbh. Gyldenløves prov. 1. 8.56- 1.10.57
Kbh. Brønshøj prov. 1.10.57- 1. 5.65
Kbh. Gyldenløves prov. 1. 5.65- 1.11.65
Gørding best. 1. 2.66- 1.10.66
Gørding ap. 26. 9.66 (bev.)

Sørensen, Klemen Christian

17. 2.1919 Odense
1. 8.1938 Thisted Løve
1941,1 (1)
Hundborg ap.m. 1.10.41- 1.12.41
Varde ap.m. 1. 1.42- 1. 5.42
DFH stud. 1.11.42- 1. 5.45
Kbh. Rådhus prov. 7. 9.45- 1.12.45
soldat 46- 48*
Sandoz, Schweiz cand. 50*
Sandoz Kbh. dir.

Terp-Lassen, Agnete

29. 7.1919 Hellerup
1. 8.1937 Holbæk Elefant
1940,1 (1)
Hvalsø ap.m. 1.10.41- 1.11.42
DFH stud. 1.11.42- 1. 5.45
Kbh. Sydhavns prov. 1. 8.45- 1. 9.45
Kalundborg Svane prov. 6. 9.45- 1.11.45
Kbh. Linde prov. 1.11.45- 1. 3.46
Kalundborg Svane prov. 1. 3.46- 1.12.46
Kolding Løve prov. 1. 1.47- 1.11.47
Kolding Løve prov. 1. 3.48- 1. 9.49
Kbh. Gl. Kongev. prov. 1. 9.49- 1.10.53
Kbh. Boulevard. prov. 1.10.53- 1. 9.54
Ordrupvejs prov. 1. 9.54-

Thomsen (f. Steensen), Annie Elisa

8. 6.1919 Frederiksberg
1. 9.1937 Snertinge og Kbh. Griffenfeld
1940,2 (2)

1945,2

Grabowski, Alexander Harald Frantz

30. 4.1911 Helsingør
28. 8.1934 Helsinge og Kbh. Hjorte
1938,2 (2)
Kbh. Linde ap.m. 4. 1.39- 1.11.39
DFH stud. 1.11.39- 1.11.45
Helsinge prov. 1.11.45- 1.11.53
Helsingør Svane prov. 1.11.53- 1. 3.54
Helsinge prov. 1. 3.54- 1. 7.64
Slagelse Rådhus prov. 1. 7.64- 1. 3.65
Kbh. Fr. berg Allé prov. 1. 3.65- 1.11.66
Sindal prov. 1.11.66- 1. 5.72
Pens. prov.

1946,1

Pedersen (f. Back), Inge

27. 1.1917 Kbh.
20. 6.1937 Korsør og Kbh. Sct. Stefans
1940,2 (1)
Kbh. Sydhavns ap.m. 1. 1.41- 1.11.41
DFH stud. 1. 1.45- 1. 4.46
Uldum prov. 1. 5.46- 1.11.46
Norge cand. 1.11.46- 1. 2.50
Kbh. Linde prov. 1. 2.50-15. 4.50
Kbh. Holmbladsg. prov. 1. 5.50- 1. 9.50
Kbh. Linde prov. 1. 9.50-

1946,2

Ammitzbøll (f. Bech), Annelise

28.11.1919 Holstebro
14.11.1939 Holstebro Løve
1942,2 (1)
Lundbeck A/S exam. 1.11.42- 1.11.43
DFH stud. 1.11.43- 1.11.46
Finseninstit. ap. prov. 1. 9.56-
Andersen (f. Kjeldsen), Gudrun
13. 12.1919 Østrup
1. 8.1939 Løkken
1942,2 (1)
Løkken ap.m. 1.11.42- 1.11.43
DFH stud. 1.11.43- 1.11.46
Nakskov Nybro ap.m. 1. 1.45- 1. 8.45
Kbh. Brønshøj prov. 1.11.46- 1. 9.47
Holbæk Løve prov. 1. 2.50- 1. 7.50
Holbæk Løve prov. 1. 2.51- 1. 5.51
Holbæk Løve prov. 1.11.52- 1. 2.53

Navn fødselsdag og -år, -sted til farmacien, lærested medhj. eksamen (karakter til kand. eks.) Beskæftigelse Anm.	Navn fødselsdag og -år, -sted til farmacien, lærested medhj. eksamen (karakter til kand. eks.) Beskæftigelse Anm.
Asnæs prov. 1. 6.54- <i>Andersen, Hans Otto</i> 7.12.1921 Kbh. 1. 8.1940 Kbh. Griffenfeld 1943,1 (l. m. u.) Kbh. Griffenfeld ap.m. 1. 5.43-13. 9.43 DFH stud. 1.11.43- 1. 9.44 Kbh. Linde ap.m. 1.11.44- 1. 4.45 DFH stud. 1. 8.45- 1.11.46 Alfr. Benzon A/S lab. chef 1.11.46 NOVO Industri A/S afd.leder <i>Andresen (f. Nielsen), Rigmor Preisler</i> 18.12.1919 Frederiksberg 1. 1.1940 Sønderø og Kbh. Sct. Stefans 1943,1 (2) DFH stud. 1.11.43-20. 6.44 Haslev ap.m. 1.12.44- 1. 5.45 DFH stud. 1. 8.45- 1.11.46 Stockholm Algen cand. 8. 4.47-10.10.47 Christiansfeld prov. 1.11.47- 1. 4.49 Dronninglund prov. 1. 4.50- 1. 8.62 <i>Bang, Ulla</i> 8. 5.1918 Kbh. 1. 11.1939 Kbh. Rådhus 1942,1 (1) Stat. seruminst. exam. 1. 5.42- 1. 7.42 DFH stud. 1.11.43- 1.11.46 Kbh. Amagerbro prov. 1. 6.61-15.11.63 Otterup prov. 1.11.65- 1. 1.67	DFH stud. 1.11.43- 1. 9.44 Kibæk ap.m. 16.10.44- 1. 2.45 Ulfborg ap.m. 1. 2.45- 1. 7.45 DFH stud. 1. 9.45- 1.11.46 Nyborg Nørrevold prov. 1.11.46-26. 1.48 Island cand. 1. 2.48- 1. 9.53 Nr.-Snedepro. 1.11.53- 1.11.55 Horsens Sdr.gades prov. 1.11.55- 1. 4.56 Equador cand. 15. 5.56-15.11.61 Nakskov Løve prov. 1. 2.62- 1. 5.62 Næstved Svane prov. 1. 5.62- 1.11.63 Ringsted Løve prov. 1.11.63- 1.11.64 Rødbj prov. 1.11.64- 1. 3.66 Ejby prov. 1. 3.66- 1. 6.68 Otterup prov. 1. 6.68- 1. 3.69 Balling prov. 1. 3.69- 1. 6.69 Nykøb. M. Svane prov. 3. 6.69- 1.12.71 <i>Bollerup, Erik Johannes Christian</i> 24. 6.1921 Ferritslev 1. 9.1939 Kbh. Frihavns 1942,2 (1) St. Heddinge ap.m. 1.11.42- 1.11.43 DFH stud. 1.11.43- 1.11.46 DTH stud. 1. 9.46- 1. 2.49 D.D.S.F. cand. 1. 3.49- 1. 7.56 Quebraco lab.forst. 1. 7.56- 1. 9.58 Carlsberg Bryggerierne laboratorierne ingeniør 1. 9.58- Cand. polyt 1949.
<i>Bech, Annelise, se fru Ammitzbøll</i> <i>Bisgård, Ib Børge</i> 13. 9.1920 Vejle 1.10.1939 Ejby 1942,2 (2) Viby ap.m. 1.11.42- 1.11.43 DFH stud. 1.11.43- 1. 9.44 Vejle Løve ap.m. 7.11.44- 1. 8.45 DFH stud. 1. 8.45- 1.11.46 Uldum prov. 1.11.46- 1. 1.48 Vejle Løve prov. 1. 1.48- 1.11.56 Esbjerg Krone prov. 1.11.56- Belønnet besvarelse af D.F.s studiefonds prisopgave 1950. Tildelt ap. D. M. C. Reimers og hustrus legat 52. <i>Bloch-Andersen (Andersen), Knud Mogens</i> <i>(Bloch)</i> 10.11.1918 Ringsted 1. 8.1938 Svendborg Løve 1941,2 (2) Kerteminde ap.m. 1.11.41- 1.11.42 Hesselager ap.m. 1.11.42- 1. 5.43 Svendborg Sct. Nicolai ap.m. 1. 5.43- 1.11.43	<i>Bonnén (f. Teisen), Fritze</i> 17. 3.1921 Viborg 1. 9.1939 Viborg Sct. Mathias 1942,2 (1) Herning Løve ap.m. 1. 2.43- 1.10.43 DFH stud. 1.11.43- 1. 9.44 Viborg Svane ap.m. 1.10.44- 1. 7.45 DFH stud. 1. 8.45- 1.11.46 Viborg Løve prov. 1. 1.47- 1. 9.48 Kbh. Østerbro prov. 1.12.48-10. 7.50 Kbh. Delfin prov. 1.11.51- <i>Bonnén (Nielsen), Poul</i> 12. 5.1921 Fåborg 1.11.1939 Kbh. Jernbane Allé 1942,2 (l. m. u.) Grindsted ap.m. 1.11.42- 1.11.43 DFH stud. 1.11.43- 1. 9.44 Videbæk ap.m. 1.11.44- 1. 9.45 DFH stud. 1. 9.45- 1.11.46 Ferrosan A/S afd.leder 1.11.46- <i>Brøsted (Nielsen), Mogens (Brøsted)</i> 26. 3.1919 Sindal 15. 2.1940 Odense Albani 1943,1 (1) Kbh. Oxford Allé ap.m. 15. 5.43-15. 8.43 Vrå ap.m. 1. 9.43- 1.10.43 DFH stud. 1.11.43- 1. 9.44

Navn fødselsdag og -år, -sted til farmacien, lærested medhj. eksamen (karakter til kand. eks.) Beskæftigelse Anm.	Navn fødselsdag og -år, -sted til farmacien, lærested medhj. eksamen (karakter til kand. eks.) Beskæftigelse Anm.
Kbh. Oxford Allé ap.m. 1.10.44– 1. 4.45	<i>Daldorph(-Hansen) (f. Kofod), Ruth</i>
Ulrikkenborg ap.m. 1. 4.45– 1. 8.45	<i>Amalie Mynster</i>
DFH stud. 1. 8.45– 1.11.46	3.12.1920 Rønne
Fjerritslev prov. 1.11.46– 1. 4.48	1. 2.1939 Kbh. H. C. Ørsted
Sindal prov. 1. 4.48– 1. 5.50	1942,1 (2)
Vejle Gorms prov. 1. 5.50– 1.11.51	Neksø ap.m. 15. 6.42– 1. 8.42
Vejle St. Thomas prov. 15.12.51– 1. 8.54	Riserup ap.m. 1. 8.42– 1. 2.43
Ålborg Boulevard prov. 1. 8.54– 1.11.55	Frederiksværk ap.m. 1. 2.43– 1.11.43
Ålborg Løve prov. 1.11.55– 15. 3.56	DFH stud. 1.11.43– 1. 9.44
Ballerup prov. 16. 3.56– 1.10.59	Kbh. Fr.berg ap.m. 16.10.44– 1. 5.45
Kbh. Oxford Allé prov. 1.10.59– 1. 6.62	DFH stud. 1. 8.45– 1.11.46
Kbh. Kgl. Fred. hosp. prov. 1. 6.62– 1. 3.65	Kbh. H. C. Ørstedes prov. 1. 3.52– 1. 9.52
Kbh. Gl. Torvs prov. 1. 3.65–	Kbh. Tagensvej prov. 1. 9.52– 1. 4.62
<i>Christensen, Elver Helge</i>	DFH farmakogn. lab. cand. 1.10.62– 1. 8.64
31. 3.1922 Kbh.	Kbh. Jernb. Allé prov. 1.12.66– 1. 2.67
1. 9.1939 Kbh. Gyldenløves	Kbh. Brønshøj prov. 1. 2.67–
1942,2 (1)	<i>Daldorph(-Hansen) (f. Kofod), Ruth Amalie</i>
Frederikssund ap.m. 16.11.42– 7.12.42	<i>Mynster, se Daldorph</i>
Kbh. Valby ap.m. 14.12.42– 1.11.43	<i>Daugaard, Inge Else</i>
DFH stud. 1.11.43– 1.11.46	28.12.1918 Kbh.
Kbh. Holmbladsg. prov. 1. 2.47– 1. 3.47	1.11.1939 Kbh. Ryparken
soldat 1. 3.47– 1.11.47	1942,2 (1)
Kbh. Gyldenløves prov. 1.11.47– 1.11.49	DFH stud. 1.11.43– 1.11.46
Århus teknolog. inst. cand. 1.11.49– 1. 3.50	På A. i Norge (A. Sinsen, Sinsen pr. Oslo). 1947.
Kbh. Rådhus prov. 7. 3.50–	<i>Errboe, Jørgen Theiss</i>
Kbh. Sundby ap. 17. 4.69 (bev.)	8. 3.1920 Ejby
Eksaminator- og censor-suppl. v. disciplin-eks. 1958 og ass.eks. 59.	1. 9.1939 Kibæk og Århus Jernbane
<i>Christensen, Frederik Helge</i>	1942,2 (1)
21. 1.1921 Marstal	Århus Jernbane ap.m. 1.11.42– 1.11.43
15. 6.1938 Marstal	DFH stud. 1.11.43– 1. 9.44
1941,2 (1. m. u.)	Århus Jernbane ap.m. 1.10.44– 1. 8.45
Marstal ap.m. 1.11.41– 1.10.42	DFH stud. 1. 8.45– 1.11.46
soldat 1.10.42– 1.11.43	Århus Jernbane prov. 1.11.46– 15.11.47
DFH stud. 1.11.43– 1.11.46	Århus Oliefabrik kem. 1.12.47–
Ringkøbing Løve prov. 1.11.46– 1. 8.47	<i>Find, Lars</i>
Århus Løve prov. 1. 8.47– 1. 2.49	13. 5.1918 Baldersbrønde
Århus Sct. Clemens prov. 1. 2.49– 1.12.50	1.10.1939 Rudkøbing
Randers Centralsygehus ap. prov. 1.12.50– 1. 4.58	1942,2 (2)
Sundhedsstyrelsen visit. 1. 4.58– 1. 8.66	Kolding Løve ap.m. 1. 3.43– 1. 7.43
Kolding Løve ap. 23. 6.66 (bev.)	Lemvig ap.m. 1. 7.43– 1.11.43
Fm. f. D.A. Horsens-Vejle kr. 1970.	DFH stud. 1.11.43– 1. 9.44
<i>Christensen, Jørgen Anders</i>	Kbh. Delfin ap.m. 14. 1.44– 1. 5.45
26. 6.1922 Kbh.	DFH stud. 1. 8.44– 1.11.46
15. 8.1940 Kbh. Sct. Stefans	Vester Skerninge prov. 1.11.46– 1. 3.48
1943,1 (1. m. u.)	Svendborg Sct. Nicolai prov. 1. 3.48– 1. 5.51
Holbæk Løve ap.m. 15. 5.43– 1.11.43	Korsør prov. 1. 5.51–
DFH stud. 1.11.43– 1.11.46	Kass. suppl. i D.F. Sjællands kr. 1957
Ferrosan A/S afd.leder 1.11.46	<i>Frost, Kirsten</i>
<i>Clausen, Arne Voldum, se Voldum-Clausen</i>	9. 8.1920 Silkeborg
	1. 8.1939 Viborg Løve
	1942,2 (1)
	Viborg Løve ap.m. 1.11.42– 1. 5.43
	Rønne St. Torvs ap.m. 1. 6.43– 1.11.43

Navn fødselsdag og -år, -sted til farmacien, lærested medhj. eksamen (karakter til kand. eks.) Beskæftigelse Anm.	Navn fødselsdag og -år, -sted til farmacien, lærested medhj. eksamen (karakter til kand. eks.) Beskæftigelse Anm.
DFH ap.m. 1.11.43- 1.11.46 Nordisk Insulin cand. 47* <i>Funder-Schmidt, Bent Hofmann</i> 3. 5.1919 Odense 1.12.1939 Dalum 1942,2 (1) Holstebro Løve ap.m. 1.11.42- 1.11.43 DFH stud. 1.11.43- 1.11.46 Løvens kem. fab. cand. 1.11.46- 1. 9.48 D.A.K., Roskilde cand. 1. 9.48- 1. 9.49 Roskilde Dom prov. 1. 9.49- 1. 3.51 Rosco afd.leder 1. 3.51- 1.10.59 Odense kommunes levnedsmiddelkontrol lab.l. 1.10.59-	medl. af samarbejdsudv. f. sundhedsvi- denskaberne 67, medl. af bestyrelsen f. Økonomaskolen 70. <i>Hansen (f. Rosenkold), Grethe Mørch</i> 16. 9.1920 Frederiksberg 1. 9.1939 Kbh. Sct. Stefans 1942,2 (1) Middelfart ap.m. 1.11.42- 1. 5.43 Køge ap.m. 1. 5.43- 1.11.43 DFH stud. 1.11.43- 1. 9.44 Kbh. Rosen ap.m. 1.11.44- 1. 4.45 DFH stud. 1. 8.45- 1.11.46 Odense Svane prov. 1.11.46- 1.11.47 Dansk Landbrugs lab. cand. 1.11.47- 1. 4.50 Medl. af best. f. hjælpeforen. f. farm. stud. 1943-46.
<i>Hansen, Arne</i> 11. 4.1919 Frederiksberg 12. 8.1939 Gentofte 1942,2 (1) Gentofte ap.m. 3.11.42- 1.11.43 DFH stud. 1.11.43- 1. 9.44 Gentofte ap.m. 3.10.44- 1. 8.45 DFH stud. 1. 8.45- 1.11.46 Kbh. Sct. Jacobs prov. 15. 1.47- 1. 3.47 Kbh. Chr.havns prov. 1. 4.47-	<i>Hansen, Lars Niels Bagger</i> 6. 1.1920 Støvring 1. 9.1939 Alborg Østerbro 1942,2 (1) Løgstør ap.m. 1.11.42- 1.11.43 DFH stud. 1.11.43- 1. 9.44 Kbh. Svane ap.m. 1.11.44- 1. 9.45 DFH stud. 1. 9.45- 1.11.46 Kbh. Svane prov. 1.11.46- 1. 5.51 Kbh. Delfin prov. 1. 5.51- Birkerød ap. 24.12.64 (bev.) Form. for De Studerendes Råd 1945-46. Hovedbest.mdl. i D.F. 48. Næstfm. 49. Fm. 54-64. Bestm. i farm. pensionskasse 53. Fm. 55. Medl. af N.F.U.s Fællesko- mité 49. Medl. af udvalget f. farm. ar- bejdsløshedskasse 51. Fm. 54-64. Medl. af disciplinærnet 57. Medl. af konsulent- rådet f. DAK-lab. 60-63. Medl. af D.A.s forretn.udv. 65. Næstfm. i D.A. 61. Fm. 68. Bestm. i Det pharm. Underst. Selsk. 71.
<i>Hansen (f. Jensen), Bodil</i> 9. 4.1919 Kbh. 1. 9.1939 Skjern 1942,2 (1) Skjern ap.m. 1.11.42- 1.11.43 DFH stud. 1.11.43- 1.11.46 DFH ass. 47 Univ. biokem.inst. ass. 48 aman. 54 Danmarks lærerhøjskole afd.leder 61 lektor 63 prof. 67	Professor (ernæring og biokemi) v. Dan- marks Lærerhøjskole 1967. Mag. scient 50. Vidensk. ass. v. D.f.H. uorg.-kem. afd. 47, org.-kem. afd. 48. Vidensk. ass. v. Kbh.s Universitets biokem. inst. 48, aman. smst. 54. Afd.leder v. Danmarks Lærerhøjskole 61, lektor smst. 63, pro- rektor 68-71. Medl. af repræsentantska- bet f. specialkursus i husholdn. v. Århus Universitet 61, censor i biokemi v. læge- vidensk. embedseks. v. Kbh.s Universitet 62-66, medl. af sundhedsstyrelsens ar- bejdsudv. til revision af uddannelsespl. for hospitalslaboranter 63, af særudv. vedr. uddannelse i Home Economics u. styrelsen for tekn. samarb. m. udvik- lingslandene 64, censor (ernæring og bio- kemi) v. husholdningslærerindeeks. 66,
	<i>Hansen (f. Kofod), Ruth Amalie Mynster Daldorph, se Daldorph</i> <i>Hartmann, Jørgen Boye</i> 28. 1.1920 Horsens 1. 8.1939 Tønder 1942,1 (2) Løgumkloster ap.m. 1. 5.42- 1.10.42 soldat 1.10.42- 1.11.43 DFH stud. 1.11.43- 1. 9.44 Kbh. Hjørte ap.m. 1.10.44- 1. 8.45 DFH stud. 1. 9.45- 1.11.46 Åbenrå Svane prov. 1. 2.47- Nakskov Løve ap. 18.10.67 (bev.) Tinglev ap. 19. 3.73 (bev.) Næstfm. i D.F. Sønderjyll. kr. 1949. Fm. 64-66.

Navn
fødselsdag og -år, -sted
til farmacien, lærested
medhj. eksamen (karakter til kand. eks.)
Beskæftigelse
Anm.

Navn
fødselsdag og -år, -sted
til farmacien, lærested
medhj. eksamen (karakter til kand. eks.)
Beskæftigelse
Anm.

Haugberg, Inger

23. 9.1920 Ølst
1. 4.1940 Kbh. Oxford Allé
1943,1 (1)
DFH stud. 1.11.43- 1.11.46
Silkeborg Svane prov. 47*
Grenå prov. 48*
Århus Sct. Clemens
prov. 50- 52*
F.D.B., Århus cand. 54*

Havnø, Erik

18. 5.1919 Frederiksberg
110.1939 Fredericia Løve
1942,2 (1)
Kjellerup ap.m. 1.11.42- 1.11.43
DFH stud. 1.11.43- 1. 9.44
Kbh. Sorte Hest ap.m. 1.12.44- 1. 6.45
DFH stud. 1. 9.45- 1.11.46
Kbh. Frederiksberg prov. 1.11.47- 1. 9.48
Kbh. Øresunds prov. 1. 9.48-

Helms, Adam

9. 4.1921 Århus
1. 8.1939 Haderslev Hjorte
1942,2 (1)
Tønder Løve ap.m. 1.11.42- 1.11.43
DFH stud. 1.11.43- 1.11.46
soldat 18. 7.45- 1. 7.46
Kbh. Trianglen prov. 1.11.46- 1. 2.51
Esbjerg Neptun prov. 1. 2.51-
Næstfm. i D.F. Ribe-Ringkøbing kr. 1953.
Fm. 54-57.

Holten, Carl Henrik

22. 8.1921 Kbh.
1. 9.1939 Kbh. Trianglen
1942,2 (l. m. u.)
Ålborg Svane ap.m. 1.11.42- 1.11.43
DFH stud. 1.11.43- 1.11.46
Kbh. Universitets kem.
lab. ass. 1.11.46- 1. 6.49
Medicinalco A/S kem. 1. 6.49- 1.11.56
Kryolit A/S kem. 1.11.56- 1. 6.51
Danm. Ingeniørakademi
lærer 1. 6.61-
Mag. scient. (kemi) 1949.

Hougs, Willy

22.10.1919 Kbh.
1.11.1919 Kbh. Bjørnen
1942,2 (2)
†3.1.1968
Kbh. Hjorte ap.m. 1.11.42- 1.11.43
DFH stud. 1.11.43- 1. 9.44
Kbh. Bjørnen ap.m. 1.10.44- 1. 8.45
DFH stud. 1. 8.45- 1.11.46
GEA A/S lab.forst. 1.11.46- 1.11.58
Lundbeck A/S cand. 1.11.58-
Støtte til vidensk. arbejde af Chr. X's

fond. 1958. Dansk Anæstesiolog. Selskb.
hædersgave 59.

Høgelund, Henning

1. 2.1921 Nyborg
1. 2.1940 Køge
1942,2 (1)
Vordingborg ap.m. 1.11.42- 1.11.43
DFH stud. 1.11.43- 1. 9.44
Nyborg Nørrevold ap.m. 1.12.44- 1. 5.45
Køge ap.m. 1. 5.45-15. 7.45
DFH stud. 1. 8.45- 1.11.46
Thisted Svane prov. 1.11.46-
best. 52- 1. 7.59
Nykøb. M. Svane prov. 1. 7.59- 1. 7.63
Thisted Løve prov. 1. 7.63-
Nibe ap. 30. 6.69 (bev.)

Jenning (f. Kjeldsen), Margit Marie

10. 6.1910 Risager
1. 8.1940 Kbh. H. C. Ørstedes
1943,1 (2)
Ålborg Vejgård ap.m. 25. 6.43-24. 7.43
Vestervig ap.m. 9. 8.43- 1. 9.43
Roskilde Dom ap.m. 1. 9.43- 1.11.43
DFH stud. 1.11.43- 1. 9.44
Karise ap.m. 10. 1.45- 1. 5.45
Roskilde Dom ap.m. 1. 5.45- 1. 8.45
DFH stud. 1. 8.45- 1.11.46
Roskilde Dom prov. 1.11.46- 1.11.54
Kbh. Brønshøj prov. 1. 4.58- 1. 7.58

Jensen, Alma Ruth Wad, se fru Otland

*Jensen, Henrik Saugmann, se Saugmann-
Jensen*

Jensen, Henry Tage

14.12.1919 Ålestrup
1. 8.1939 Århus Jernbane
1942,2 (1)
Gudumholm ap.m. 6.11.42- 1. 6.43
Ålborg Budolfi ap.m. 1. 6.43- 1.11.43
DFH stud. 1.11.43- 1. 9.44
Kbh. Gl. Torvs ap.m. 1.11.44- 1. 7.45
DFH stud. 1. 8.45- 1.11.46
Kbh. Gl. Torvs prov. 1.11.46- 1. 4.47
Løvens kem. fab. cand. 1. 5.47- 1. 7.48
Dansk Æggehvideindustri
cand. 1. 8.48- 1. 1.50
Kbh. Militærhosp. ap.
prov. 1. 5.50- 1. 6.54
Kbh. Kommunehosp. ap.
prov. 1. 6.54- 1. 7.57
Holte prov. 1. 8.57- 1.10.61
Odense Albani prov. 1.10.61-
Ålborg Vejgård ap. 7. 7.66 (bev.)

Jensen, Lise, se fru Lundberg

Navn fødselsdag og -år, -sted til farmacien, lærested medhj. eksamen (karakter til kand. eks.) Beskæftigelse Anm.	Navn fødselsdag og -år, -sted til farmacien, lærested medhj. eksamen (karakter til kand. eks.) Beskæftigelse Anm.
Johansen, Mogens Nielsen 8.10.1920 Rønne 10. 9.1939 Tarm 1942,1 (1) Nr. Nebel ap.m. 1. 6.42– 1.11.43 DFH stud. 1.11.43– 1.10.44 Farsø ap.m. 1.10.44– 1. 8.45 DFH stud. 1. 8.45– 1.11.46 Farsø prov. 1.11.46– 1. 9.49 Hobro prov. 1. 9.49– 1.11.53 Næstved Svane prov. 1.11.53–15.11.57 Kalundb. Svane prov. 15.11.57– Kbh. Amagerbro ap. 21. 8.67 (bev.)	DFH stud. 1. 8.45– 1.11.46 Dansk Svovlsyre- og superfosfat cand. – 1. 5.63 Kem. Industri A/S underdir. 1. 5.63– Fm. for Foreningen af kemiske Indu- strier, foreningen af fabrikanter og im- portører af plantebeskyttelsesmidler, samt medlem af sikkerhedsudvalget f. kemiske industrier.
Karnov, Svend 2. 3.1918 Kolding 1. 8.1937 Jels Løve 1941,1 (2) Højer ap.m. 1.11.41– 1. 7.42 Ribe ap.m. 1. 7.42– 1.11.43 DFH stud. 1.11.43– 1. 9.44 Vester Skerninge ap.m. 1.10.44– 1. 8.45 DFH stud. 1. 8.45– 1.11.46 Hobro prov. 1.11.46– 1.11.47 Kerteminde prov. 1.11.47– 1. 3.48 Vester Skerninge prov. 1. 3.48– 1. 8.53 Kolding Sdr.bro prov. 1. 8.53– 1. 3.64 Jels Løve prov. 1. 3.64– 1. 5.64 Vejle Gorms prov. 1. 5.64–	Laursen, Knud 11. 3.1920 Brønderslev 1. 1.1940 Ålborg Boulevard 1942,2 (2) Hallund ap.m. 1.11.42– 1.11.43 DFH stud. 1.11.43– 1. 9.44 Brønderslev ap.m. 1.11.44– 1. 5.45 DFH stud. 1. 8.44– 1.11.46 Kbh. H. C. Ørstedes prov. 1.11.46– 1. 2.47 Kbh. Linde prov. 1. 2.47–15. 3.47 Norge cand. 15. 3.47– 1. 1.48 Hjørring Svane prov. 1. 1.48– 1. 9.49 Ålborg Budolfi prov. 1. 9.49– 1.12.58 Ejby prov. 1.12.58– Hjørring Svane ap. 15. 7.68 (bev.) Rev.suppl. i D.F. Ålborg-Hjørring kr. 1957–58. Rev. 58. Fm. 73.
Kjeldsen, Gudrun, se fru Andersen Kjeldsen, Margit Marie, se fru Jenning	Lausen, Hans Henning 6. 1.1920 Kbh. 1. 9.1939 Kbh. Hjørte 1942,2 (1) Saks København ap.m. 1.11.42– 1.11.43 DFH stud. 1.11.43– 1. 9.44 Saks København ap.m. 1.11.44– 1. 6.45 DFH stud. 1. 8.45– 1.11.46 Universitetets farm. inst. ass. 1.11.46– 1.10.56 viceretskem. 1.10.56
Klaaborg, Peter Winther 17.12.1918 Kolding 1. 9.1939 Kolding Sønderbro 1942,2 (2) Kolding Sdr.bro ap.m. 1.12.42– 1.10.43 DFH stud. 1.11.43– 1. 9.44 Kolding Svane ap.m. 1.10.44– 1. 4.45 DFH stud. 1. 8.45– 1.11.46 Kolding Løve prov. 1.11.47– 1. 1.48 Svendborg Sct. Nicolai prov. 1. 2.48– 1. 7.49 Zürich, Bahnhofap. ap.	Ludvigsen, Edel Lund 2. 2.1919 Dragør 27. 3.1940 1942,2 (2) Alfr. Benzons A/S exam. 1.11.42– 1.11.43 DFH stud. 1.11.43–19. 9.44 Alfr. Benzons A/S exam. 1.11.44– 1. 4.45 DFH stud. 1. 4.45– 1.11.46 Kbh. Gl. Torvs prov. 1.11.46–
Kofod, Ruth Amalie Mynster, se fru Daldorph	Lund, Agnes 20. 1.1920 V. Gammelby 1.11.1940 Tinglev 1943,1 (1) Tinglev ap.m. 15. 5.43– 1.11.43 DFH stud. 1.11.43– 1. 9.44 Mariager ap.m. 1.11.44– 1. 7.45 DFH stud. 1. 8.45– 1.11.46 Ålborg Vejgård prov. 1.11.46–
Lanng, Ole 16. 4.1920 Århus 1. 8.1939 Århus Søndergades 1942,2 (1) Århus Jernbane ap.m. 1.11.42– 1.11.43 DFH stud. 1.11.43– 1. 9.44 Århus kommunehosp. ap. ap.m. 4.10.44– 1. 8.45	

Navn fødselsdag og -år, -sted til farmacien, lærested medhj. eksamen (karakter til kand. eks.) Beskæftigelse Anm.	Navn fødselsdag og -år, -sted til farmacien, lærested medhj. eksamen (karakter til kand. eks.) Beskæftigelse Anm.
Vils ap. 24. 7.68 (bev.)	Horsens Sdr.gades prov 1.11.49- 1.11.50
Lundberg (f. Jensen), Lise 22. 2.1921 Kbh. 1.11.1940 Ordrupvejs 1942,2 (1) Bispebjerg hosp.a. ap.m. 1.11.42- 1.11.43 DFH stud. 1.11.43- 1. 9.44 Bispebjerg hosp.ap.ap.m. 1.10.44- 1. 3.45 Kbh. komm. hosp.a.p. ap.m. 1. 3.45- 1. 6.45 DFH stud. 1. 8.45- 1.11.46 DFH aman. 1.11.46- 1. 1.51 Univ. inst. f. med. mikrobiol. 1. 1.51 adjunkt 1. 8.64- 1. 8.67 Univ. inst. f. alm. patologi aman. 1. 8.67- lektor 1. 8.72-	Nielsen, Mogens Brøsted, se Brøsted Nielsen, Olfuf 15. 4.1919 Ribe 1. 2.1939 Kerteminde 1942,1 (2) †20.3.1961 Ferritslev ap.m. 1. 6.42- 1.11.42 Kerteminde ap.m. 1.11.42- 1.11.43 DFH stud. 1.11.43- 1. 9.44 Brovst ap.m. 11.10.44- 1. 8.45 DFH stud. 1. 8.45- 1.11.46 Dumex A/S cand. 1. 5.47
Maasen (f. Schwaner), Gurli Inger 18. 8.1920 Frederiksberg 1.11.1939 Kbh. Rosen 1942,2 (1) Kbh. Rosen ap.m. 43* DFH stud. 1.11.43- 1.11.46 DFH ass. 47* Stat. seruminst. ass. 48* Univ. farmakolog. afd. ass. 54*	Nielsen, Poul Bonnén, se Bonnén Nørgaard-Kristensen (f. Sørensen), Ragna Søkjær 28. 5.1920 Ålborg 12. 9.1939 Ålborg Reberbane 1942,2 (1) Ålborg Reberbane ap.m. 1.11.42- 1.11.43 DFH stud. 1.11.43- 1. 9.44 Ålborg Vejgård ap.m. 1.11.44- 1. 8.45 DFH stud. 1. 8.45- 1.11.46 Rønne prov. 1. 1.47- 1.10.48 Ålborg Budolfi prov. 14. 3.50- 1. 6.50 Ålborg Østerbro prov. 1. 6.50- 1.11.51 Hallund prov. 1.11.51- 1. 5.54 Herlev prov. 1. 5.54-
Madsen, Poul Aage 10.10.1919 Øverup 1. 5.1940 Nykøbing F. Løve 1943,1 (1) Esbønderup ap.m. 1. 6.43- 1.11.43 DFH stud. 1.11.43- 1. 9.44 Nykøbing F. ap.m. 1.10.44- 1. 9.45 DFH stud. 1. 9.45- 1.11.46 Kbh. Linde prov. 1.11.46- 1. 2.47 Kbh. Rosen prov. 1. 2.47- 1. 8.47 Ålborg Boulevard prov. 1. 8.47- 1. 8.54 Detroit cand. 1. 8.54- Ansæt i The Schettler Drug Co., Fisher Building, Detroit, U.S.A.	Olsen, Kirste Inge Skyum, se fru Nielsen Olsen, Viggo Bernhard 6. 3.1919 Helsingø 1.10.1939 Esbønderup 1942,2 (1) Tåstrup ap.m. 1.12.42- 1.11.43 DFH stud. 1.11.43- 1. 9.44 Kbh. St. Vibensh. ap.m. 1. 2.45- 1. 8.45 DFH stud. 1. 8.45- 1.11.46 Tuborg brygg. prod.chef 1.11.46 Brygmesterdiplom 1949.
Nielsen (f. Bech), Annelise, se fru Ammitzbøll	Olsen, Willy Hougs, se Hougs
Nielsen, Jørgen Erik Schwander, se Svander	Otland (f. Jensen), Alma Ruth Wad 9. 3.1916 Hadsager 29. 8.1936 Kbh. Holmbladsgade 1939,1 (2) Søndersø ap.m. 1.11.39- 1.11.41 DFH stud. 1.11.41- 1. 2.42 Herning Østerg. ap.m. 13. 3.42- 1.10.42 Fakse ap.m. 1.10.42- 1.11.43 DFH stud. 1.11.43- 1. 9.44 Fakse ap.m. 15.10.44- 1. 8.45 DFH stud. 1. 8.45- 1.11.46 Holstebro Løve prov. 1.11.46- 1. 5.58 Horsens Sdr.gades prov. 1. 5.58- 1. 4.68 Horsens Svane prov. 1. 4.68-
Nielsen (f. Olsen), Kirsten Inge Frøhstüick 19. 4.1921 Kbh. 1. 9.1939 Hillerød Frederiksborg 1942,2 (1) Frederiksborg ap.m. 1.11.42- 1.11.43 DFH stud. 1.11.43- 1.10.44 Frederiksborg ap.m. 1.10.44- 1. 7.45 DFH stud. 1. 8.45- 1.11.46 Horsens Sdr.gades prov. 1. 2.47- 1. 7.49	Overgaard, Bent Ivar

Navn fødselsdag og -år, -sted til farmacien, lærested medhj. eksamen (karakter til kand. eks.) Beskæftigelse Anm.	Navn fødselsdag og -år, -sted til farmacien, lærested medhj. eksamen (karakter til kand. eks.) Beskæftigelse Anm.
19. 5.1921 Marstal 1. 9.1939 Helsingør Svane 1942,1 (1) soldat 2.10.42 DFH stud. 1.11.43- 1. 9.44 Helsingør ap.m. 13.12.44- 1. 6.45 DFH stud. 1. 8.45- 1.11.46 Helsingør Stengad. prov. 1. 2.47- Allinge ap. 3. 2.69 (bev.) <i>Overø, Knud</i> 21. 2.1922 Kbh. 1. 9.1939 Kbh. Sct. Jacobs 1942,2 (1) Frørstrup ap.m. 1.11.42- 1.11.43 DFH stud. 1.11.43- 1. 9.44 Kbh. Sct. Jacobs ap.m. 23.10.44-11.12.44 Kbh. Rosen ap.m. 9. 2.45- 1. 4.45 DFH stud. 1. 9.45- 1.11.46 Ferrosan A/S dir.sekr. 46- 52 prok. 52- 60 salgsdir. 60- 69 adm. dir. 69- Medl. af Best. f. Hjelpeforen. f. farm. Studerende 1943-46. Red. af »Farma- ceuten« 44-46. Bestm. (sekr.) i Medici- nalindustriens Farmaceutf. 47-55. Medl. af redaktionen af »Medicinsk Forum« 48. Handelsvidenskabelig dipl.prøve (H.D.) i salgsorganisation og reklame 51. Medl. af Dansk Reklamenævnet -72.	<i>Rasmussen, Bjarne Bent</i> 12. 3.1919 Kbh. 1. 9.1939 Christiansfeld og Svendborg Løve 1942,2 (2) Ferritslev ap.m. 1.11.42- 1. 6.43 DFH stud. 1.11.43- 1.11.46 Frederiksværk prov. 1.11.46- 1.11.47 U.S.A. cand. 48* <i>Ravn, Hansjörgen</i> 8. 7.1920 Vamdrup 1.11.1939 Haderslev Løve 1942,2 (1) Vamdrup ap.m. 1.11.42- 1.11.43 DFH stud. 1.11.43- 1. 9.44 Vejen ap.m. 1. 3.45- 1. 8.45 DFH stud. 1. 8.45- 1.11.46 Vejen prov. 1.11.46- 1.10.47 Silkeborg Ørne prov. 1.10.47- 1.11.51 Haderslev Hjorte prov. 1.11.51- Korsør ap. 19. 4.67 (bev.) <i>Ribel, Gerda Margrethe, fru</i> 3. 7.1921 Kbh. 1. 9.1940 Kbh. Kong Salomon og Sct. Stefans 1943,1 (1)
<i>Pedersen, Erling</i> 28. 4.1919 Nørresundby 1. 9.1939 Ålborg Budolfi 1942,2 (2) Ålborg Budolfi ap.m. 1.11.42- 1.11.43 DFH stud. 1.11.43- 1. 9.44 Ålborg Østerbro ap.m. 1. 1.45- 1. 4.45 Ålborg Boulevard ap.m. 1. 4.45- 1. 5.45 DFH stud. 1. 8.45- 1.11.46 Ålborg Vejgård prov. 1.11.46- Ålborg Alborghus ap. 6. 7.66 (bev.)	<i>Rosenkold, Grethe Mørch, se fru Hansen</i> <i>Saugmann-Jensen (Jensen), Henrik</i> (Saugmann) 15. 7.1918 Kbh. 1. 9.1939 Kbh. Øresunds 1942,2 (2) †5.2.1970 Lyngby Svane ap.m. 43* DFH stud. 1.11.44- 1.11.46 Heinr. Jessen A/S cand. 47* driftsl. 50- 58* Fiducia A/S driftsl. 60* prok.
<i>Pedersen, Victor</i> 12. 5.1920 Århus 1.10.1939 Århus Løve 1942,2 (1. m. u.) Brædstrup ap.m. 1.11.42- 1. 5.43 Århus Løve ap.m. 1. 5.43- 1.11.43 DFH stud. 1.11.43- 1. 9.44 Ikast ap.m. 2.11.44- 1. 4.45 DFH stud. 1. 8.45- 1.11.46 DAK-lab. ass. 1.11.46- 55 afd.leder 55-20.11.63 viceforst. 20.11.63 Kbh. Dyveke ap. 12. 9.66 (bev.)	<i>Schmidt, Andreas</i> 4.12.1920 Grønmark, Kegnæs 1. 8.1940 Sønderborg Løve 1943,1 (1) DFH stud. 1.11.43- 1.11.46 Kbh. Chr.havns prov. 1.11.46- Skovlunde ap. 7.10.66 (bev.) <i>Schou (f. Knudsen), Andrea</i> 29. 6.1918 Brønderslev 15. 8.1939 Saltum 1942,2 (1) Saltum ap.m. 1.11.42- 1. 1.43 Nykøb. F. Løve ap.m. 5. 1.43- 1.11.43 DFH stud. 1.11.43- 1. 9.44 Brønderslev ap.m. 9.10.44- 1. 3.45
<i>Petersen, Holger, se 1947,1</i>	

Navn fødselsdag og -år, -sted til farmacien, lærested medhj. eksamen (karakter til kand. eks.) Beskæftigelse Anm.	Navn fødselsdag og -år, -sted til farmacien, lærested medhj. eksamen (karakter til kand. eks.) Beskæftigelse Anm.
DFH stud. 1. 8.45– 1.11.46	Kbh. Griffenfeld prov. 1. 9.47– 1.11.47
Surrogatkontrollen cand. 1. 3.47– 1.11.47	Nakskov Løve prov. 1.11.47– 1.11.48
Frederiksberg hosp. ap. prov. 1. 1.54– 1. 9.54	Roskilde Dom prov. 1.11.48– 1. 5.49
Randers Svane prov. 15. 2.55– 1.12.55	Militærhosp. ap. prov. 1. 5.49– 1. 9.59
Randers Centralsygehus ap. prov. 15.12.55–	Farum prov. 1. 9.59– 1. 5.61
	Roskilde Svane prov. 1. 5.61– 1. 8.64
	Laborantskolen, Slagelse cand. 1. 8.64– 1. 8.66
<i>Schwaner, Gurli Inger, se fru Madsen</i>	Slagteriskolen, Roskilde cand. 1. 8.66–
<i>Sigvardt, Børge</i>	<i>Sørensen, Arne</i>
10.10.1920 Frederiksberg	30. 3.1922 Kbh.
1. 9.1938 Kbh. Trianglen	1. 3.1940 Kbh. Vesterbro
1941,2 (2)	1942,2 (2)
†25.9.1954	Fr.havn Løve ap.m. 1.11.42– 1.11.43
Kbh. Trianglen ap.m. 1.11.41– 1.11.43	DFH stud. 1.11.43– 1. 9.44
DFH stud. 1.11.43– 1.11.46	Fr.havn Løve ap.m. 1. 1.45– 1. 5.45
Rønne St. Torvs prov. 1.11.46–	DFH stud. 1. 8.45– 1.11.46
Stubbekøbing prov. 21. 4.47– 1.11.47	Kbh. Vesterbro prov. 1.11.46– 1. 6.59
Nykøb. F. Løve prov. 1.11.47– 1. 3.48	Frederiksberg prov. 1. 6.59– 1.12.63
Kbh. Rosen prov. 15. 6.48–	Kbh. Sønderboulv. prov. 1.12.63– 8. 2.64
<i>Strarup, Inger Margrethe</i>	Fjerritslev prov. 8. 3.64– 1. 4.64
29.12.1918 Sorø	Hjørring Svane prov. 1.11.65–
1. 9.1939 Ringsted Løve	
1942,2 (2)	<i>Sørensen, Ragna Søkjer, se fru Nørgaard- Kristensen</i>
Maribo ap.m. 1.11.42– 1.11.43	<i>Teisen, Fritze, se fru Bonnén</i>
DFH stud. 1.11.43– 1. 9.44	
Ringsted Løve ap.m. 1.10.44– 1.12.44	<i>Thomsen, Knud Bagger</i>
Fuglebjerg ap.m. 1. 2.45– 1. 8.45	19. 9.1921 Uggerby
DFH stud. 1. 8.45– 1.11.46	1.10.1939 Hjørring Svane
Kbh. Øresunds prov. 1. 3.47– 1.10.65	1942,2 (2)
<i>Staal, Jørgen Aksel</i>	Hjørring Svane ap.m. 1. 1.43– 1.11.43
22. 7.1919 Nakskov	DFH stud. 1.11.43– 1. 8.44
1. 8.1939 Nakskov Løve	Hals ap.m. 1.11.44– 1. 8.45
1942,2 (1)	DFH stud. 1. 8.45– 1.11.46
Nykøb. F. Løve ap.m. 1.11.42– 1.11.43	D.D.S.F. cand. – 1. 4.49
DFH stud. 1.11.43– 1. 9.44	Tåstrup prov. 1. 4.49– 11. 2.51
Nakskov Løve ap.m. 3. 7.44– 20. 7.45	A. Heede A/S cand. 11. 2.51– 23. 7.51
DFH stud. 1. 8.45– 1.11.46	Ålborg Østerbro prov. 23. 7.51– 1. 3.57
soldat 14.11.46– 1.11.47	Java cand. 1. 3.57– 1. 7.58
Køge prov. 1.11.47– 1. 3.59	Ejby best. 14. 8.58– 14. 9.58
Vejle Svane prov. 1. 3.59–	Balling prov. 15. 9.58– 1. 9.59
Kjellerup ap. 7.12.66 (bev.)	Ålborg Boulevard prov. 1. 9.59– 1. 7.60
Medl. (sekr.) af De studerendes Råd 1945–46.	Frederiksh. Løve prov. 1. 7.60– 15.11.69
<i>Svander (Nielsen), Jørgen Erik (Schwander)</i>	Farsø prov. 17.11.69–
25. 5.1921 Holbæk	<i>Vest, Frank</i>
1. 9.1939 Kbh. Valby	14. 2.1921 Nykøbing F.
1942,1 (1)	23.11.1939 Nykøbing F. Østerbro
Kbh. Blågårds ap.m. 15. 5.42– 15. 7.42	1942,1 (1)
DFH stud. 1.11.43– 1. 9.44	Næstved Svane ap.m. 1. 6.42– 1.11.43
Asnæs ap.m. 10.10.44– 1. 5.45	DFH stud. 1.11.43– 1. 9.44
DFH stud. 1. 8.45– 1.11.46	Kbh. Istedgades ap.m. 1.11.44– 15. 3.45
Kbh. Linde prov. 1. 2.47– 1. 6.47	DFH stud. 1. 8.45– 1.11.46
Asnæs prov. 1. 6.47– 1. 9.47	Elisabeth Arden A/S cand. 1.11.46– 1.11.47

Navn fødselsdag og -år, -sted til farmacien, lærested medhj. eksamen (karakter til kand. eks.) Beskæftigelse Anm.	Navn fødselsdag og -år, -sted til farmacien, lærested medhj. eksamen (karakter til kand. eks.) Beskæftigelse Anm.
Skagen prov. 1.11.47- 1. 2.50	1947,1
Helsingør Steng. prov. 1. 2.50- 1. 5.61	<i>Elmstrøm (f. Stenov), Ella</i>
Slagelse prov. 1. 5.61-	4. 2.1919 Viby
Charlottenlund ap. 6. 7.67 (bev.)	1. 8.1939 Århus Munke
Fm. i D.F. Sjællands kr. 1954-67.	1942,1 (1)
<i>Voldum-Clausen (Clausen), Arne</i>	Frederiksborg ap.m. 1. 6.42- 1.11.42
29. 6.1921 Arrild	Terndrup prov. 1.11.42- 1.11.43
1. 7.1940 Esbjerg Krone	DFH stud. 1.11.43- 1. 5.47
1943,1 (1)	Løgstør prov. 15. 5.47- 1. 8.47
Odense Løve ap.m. 1. 5.43- 1.11.43	Holstebro Løve prov. 1.11.47- 1.11.48
DFH stud. 1.11.43- 1. 9.44	Ringkøbing Løve prov. 1. 5.49- 1. 5.68
Grindsted ap.m. 1.11.44- 1. 5.45	Bramminge prov. 1. 9.68- 1. 2.73
Holsted ap.m. 1. 5.45- 1. 8.45	Ringkøbing Løve prov. 1. 2.73- 1. 8.73
DFH stud. 1. 8.45- 1.11.46	Bramminge prov. 1. 8.73-
Ringkøbing Løve prov. 1.11.46- 1. 4.49	<i>Elmstrøm (Jensen), Finn (Elmstrøm)</i>
Rønne prov. 1. 5.49- 1. 2.57	8. 5.1919 Egtved
Fredericia Axelt. prov. 1. 2.57-	1. 8.1937 Egtved
Viby ap. 31. 7.68 (bev.)	1940,2 (2)
<i>Zierau, Gertrud</i>	Vejen ap.m. 1. 4.41
2. 8.1918 Frederiksberg	Egtved ap.m. 1.11.41- 1.11.42
28. 2.1940 Slagelse Svane	Randers Løve ap.m. 5.12.42- 1. 4.43
1942,2 (2)	Vestervig ap.m. 1. 4.43- 1.11.43
Holstebro Svane ap.m. 1. 1.43- 1.11.43	DFH stud. 1.11.43- 1. 7.44
DFH stud. 1.11.43- 1.11.46	Assens ap.m. 1.10.44- 1. 3.45
Kbh. Rosen prov. 13. 6.47- 1.10.47	DFH stud. 1. 8.45- 1. 5.47
I Californien.	Frøstrup prov. 20. 5.47- 1. 7.47
<i>Østergaard, Kirsten</i>	Herning Østerg. prov. 7. 7.47-14.10.47
4. 2.1918 Charlottenlund	Holstebro Løve prov. 1.11.47- 1.11.48
1. 9.1938 Nykøbing F. Svane	Odense Ørnen prov. 1.11.48- 1. 5.49
1941,1 (1)	Ringkøbing Løve prov. 1. 5.49-
Hvidøre Sanator. ass. 25. 5.41-15. 9.41	Bramming ap. 5. 4.68 (bev.)
NOVO exam. 15. 9.41- 1. 3.43	<i>Jensen (f. Stenov) Ella Elmstrøm, se</i>
Haderslev Hjorte ap.m. 1. 3.43- 1.11.43	<i>Elmstrøm</i>
DFH stud. 1.11.43- 1. 9.44	<i>Jensen, Finn Elmstrøm, se Elmstrøm</i>
Glostrup ap.m. 6.11.44- 1. 8.45	<i>Petersen, Holger</i>
DFH stud. 1. 8.45- 1.11.46	6. 2.1920 Ålborg
Stat. seruminst. ass. 1.11.46- 56	1. 4.1940 Dronninglund
laborator 56	1943,1 (2)
<i>Aalkjær, Svend Erik</i>	Brønderslev ap.m. 10. 5.43- 1.11.43
20. 4.1920 Viborg	DFH stud. 1.11.43- 1. 9.44
12. 8.1939 Viborg Sct. Mathias	Nørresundby ap.m. 1.10.44- 1. 7.45
1942,2 (l. m. u.)	DFH stud. 10. 8.45 1. 5.47
soldat 1.11.42-11.10.43	Kbh. Vanløse prov. 1. 5.47- 1. 3.59
DFH stud. 1.11.43- 1.11.44	Brande prov. 1. 3.59-
Lemvig ap.m. 1.11.44- 1. 9.45	<i>Sørensen, Dorte</i>
DFH stud. 1. 9.45- 1.11.46	3. 9.1919 Kbh.
soldat - 1. 2.47	1. 2.1939 Mariager
Horsens Bryggeri brygm. 54- 56*	1942,1 (2)
Ceres Århus brygm. 56*	Balling ap.m. 1. 7.42- 1.10.42
prod.chef 1. 3.65	Gesten ap.m. 15.10.42-10. 2.43
	Horsens Søndergades
	ap.m. 10. 2.43- 1. 6.43
	Gesten ap.m. 1. 8.43- 1.11.43
	DFH stud. 1.11.43- 1. 9.44

Navn fødselsdag og -år, -sted til farmacien, lærested medhj. eksamen (karakter til kand. eks.) Beskæftigelse Anm.	Navn fødselsdag og -år, -sted til farmacien, lærested medhj. eksamen (karakter til kand. eks.) Beskæftigelse Anm.
Randers Løve ap.m. 1. 1.45- 1. 8.45	Hadsund ap. 17. 7.69 (bev.)
DFH stud. 1. 8.45- 1. 5.47	<i>Bjerrekær, Poul Børge</i>
Kbh. Holmbladsg. prov. 15.10.47-14. 2.48	18. 4.1920 Randers
Kbh. Sølvtorvets prov. 15. 2.48- 1. 5.61	1.11.1939 Ranaders Løve
Kbh. Grøndals prov. 1. 2.61- 1. 2.63	1942,2 (2)
Nørresundby prov. 1. 2.63-	Thisted Svane ap.m. 1.11.42- 1. 6.43
	Ringkøbing Løve ap.m. 1. 6.43- 1. 5.45
	DFH stud. 1.11.45- 1.11.47
	Kalundborg Svane prov. 1.11.47- 1. 7.48
	Tandlægeeksamen 1952.
1947,2	<i>Bremer, Ole Ludvig</i>
<i>Antonsen, Steen Hove</i>	13. 5.1920 Odense
27.11.1920 Thisted	1. 1.1940 Vejen
1. 8.1940 Thisted Svane	1942,2(l. m. u.)
1943,1 (1)	Vejen ap.m. 1.11.42- 1.11.44
Assens ap.m. 1. 5.43- 1. 2.44	Kbh. Istedgades ap.m. 1.11.44- 1. 9.45
Thisted Svane ap.m. 1. 2.44- 1.11.45	Vejen ap.m. 23. 9.45- 7.10.45
DFH stud. 1.11.45- 1.11.47	DFH stud. 1.11.45- 1.11.47
Alfr. Benzon A/S ass. 48*	Løvens kem. fab. driftsl. 1.11.47
afd.l. 54*	<i>Busch-Sørensen, Georg</i>
lab.forst. 56*	7. 7.1920 Kbh.
Nord. Insulinlab.	10.11.1939 Århus Sct. Clemens
forskn.dir.	1942,2 (1)
Sundhedsstyrelsen	Horsens Sdr.gades ap.m. 1.11.42- 1. 9.43
lab.chef 1.10.71	Århus Kommunehosp. ap.
Best.biologisk fortsættelseskursus 1954.	ap.m. 1.10.44- 1. 9.45
Lic. pharm. 55. Bestmdl. i Danm. farm.	DFH stud. 1.11.45- 1.11.47
Selskab 62. Dr. pharm 68. Unders. af	Snertinge prov. 1.11.47-15. 8.48
nogle kvaternære stoffer med inhibitor-	Bjerringbro prov. 1. 9.48-18. 9.48
virkn. på ventrikelsekretionen hos rotter.	Kbh. Rosen prov. 1.10.48- 1.12.48
Medl. af farmakopékomm. 71. Medl.	England cand. 48*
af specialitetsnævnet 71.	Dumex A/S cand. 50- 52*
<i>Arendttrup, Niels Erik</i>	Canada Merck cand. 54*
30. 8.1923 Brørup	Technical Advisor, Merck & Co., Ltd.,
1.11.1940 Ringsted Løve	Montreal, P. Q., Canada.
1943,2 (2)	<i>Christiansen, Erik Frede</i>
Esbjerg Krone ap.m. 1.11.43- 1.10.45	3. 2.1920 Vordingborg
DFH stud. 1.11.45- 1.11.47	15.12.1939 Vordingborg
Holsted prov. 1.11.47- 1. 2.48	1942,2 (1)
Åbenrå Løve prov. 21. 1.49- 1. 7.49	Næstved Løve ap.m. 1.11.42- 1.11.45
Åbenrå Løve prov. 17. 8.49-15.11.49	DFH stud. 1.11.45- 1.11.47
Vejle Gorms prov. 1.12.49-	De danske Oliemøller
Vejle St. Thomas ap. 7.10.69 (bev.)	driftsing. 1.11.47
Næstfm. i D.F. Horsens-Vejle kr. 1957-	Danfoss, Nordborg chefkem.
65. Fm. 66-68.	Næstfm. i De studerendes råd 1945-46.
<i>Binderup, Ejgil</i>	<i>Dam, Arne Christen</i>
20. 5.1921 Herning	20. 6.1916 Agtrup
15. 8.1939 Herning Løve	1. 1.1936 Gråsten
1942,2 (2)	1938,2 (1)
Sønderborg Jernb. ap.m. 1.11.42- 1.11.43	Skjern ap.m. 1.12.38- 1.11.39
Herning Løve ap.m. 1.11.43- 1.11.45	Reykjavik Idun ap.m. 1.11.39- 1. 9.42
DFH stud. 1.11.45- 1.11.47	Reykjavik ap. ap.m. 1.12.43- 1. 7.45
Kbh. St. Vibensh. prov. 1.11.47- 1. 7.49	DFH stud. 1.11.45- 1.11.47
Lyngby Svane prov. 1. 7.49- 1. 7.58	Kbh. Ryparken prov. 1.11.47- 1. 1.49
Herning Løve prov. 1. 7.58-	Herning Løve prov. 1. 1.49- 1. 8.53
	Skanderborg prov. 1. 8.53- 1.11.55

Navn fødselsdag og -år, -sted til farmacien, lærested medhj. eksamen (karakter til kand. eks.) Beskæftigelse Anm.	Navn fødselsdag og -år, -sted til farmacien, lærested medhj. eksamen (karakter til kand. eks.) Beskæftigelse Anm.
Viborg Løve prov. 1.11.55- Århus Munke ap. 25. 1.66 (bev.) Kass. i D.F. Ribe-Ringkøbing kr. 1952- 53. Kass. i D.F. Viborg-Skive kr. 57-58. Næstfm. 58-62. Sekr. i D.A. Århus-Ran- ders kr. 68. Kass. 72.	Fr.havn Svane ap.m. 1.11.43- 1.11.45 DFH stud. 1.11.45- 1.11.47 Kbh. Delfin prov. 20.10.47- 1.11.51 Kbh. Rådhus prov. 1.11.51- 1. 4.58 Kbh. Archiv prov. 1. 4.58- Kbh. St. Vibensh. ap. 24. 1.67 (bev.) Hovedbest.suppl. 1954. Medl. 54-55. Be- st.mdl. i Det pharm. Understøttelsess. 59.
<i>Diederichsen, Knud</i> 11. 6.1920 Vonsild 30. 9.1919 Middelfart 1942,2 (2) Vejde Gorms ap.m. 1.11.42- 1. 7.45 Kbh. Tagensvej ap.m. 1. 7.45- 1. 9.45 Havdrup ap.m. 6. 9.45-15. 9.45 DFH stud. 1.11.45- 1.11.47 Kbh. Tagensvej prov. 1.11.47- 1.11.49 Kbh. Gyldenløves prov. 1.11.49- 1.10.50 Ringsted & Semler cand. 1.10.50- 1. 8.55 Ferrosan A/S cand. 1. 8.55 H. Lundbeck A/S cand.	<i>Fuglsang-Smidt, (Smidt), Bertel Christian</i> 6. 1.1923 Kbh. 1. 2.1942 Ordrupvejs 1944,2 (1) Ordrupvejs ap.m. 1.11.44- 1. 5.45 Kbh. Blågårds ap.m. 1. 5.45- 1.11.45 DFH stud. 1.11.45- 1.11.47 DFH aman. 1.11.47- 1. 2.48 soldat 1. 2.48- 1. 1.49 DFH aman. 1. 1.49- 1.12.50 Bispebj. hosp. ap. prov. 1.12.50- 1.10.56 Specialitetskontrol. ass. 1.10.56- 1. 4.58 afd.l. 1. 4.58-
<i>Enkelund, Tage Andreas</i> 6. 5.1920 Give 1.10.1940 Bramminge 1943,2 (1) Fakse ap.m. 1.11.42- 1. 3.44 Vejde Svane ap.m. 1. 3.44- 1.11.45 DFH stud. 1.11.45- 1.11.47 Løvens kem. fab. cand. 1.11.47-15. 2.56 Dumex A/S cand. 15. 2.56- 1. 1.62 Upjohn superv. 1. 1.62 H.D. i udenrigshandel 1956.	<i>Graae, Niels</i> 25. 2.1920 Frederiksberg 1. 9.1939 Kbh. Gefions 1942,2 (1) Næstved Svane ap.m. 1.11.42- 1. 1.43 Nakskov Løve ap.m. 1. 9.43- 1. 6.45 DFH stud. 1.11.45- 1.11.47 Kbh. Aboulevard. prov. 1.11.47- 1. 4.67 Kbh. Godthåb prov. 1. 4.67- 1.11.67 Kastrup prov. 1.11.67- 1. 5.71 Kbh. Istedgades prov. 1. 7.72- 1. 8.72 Kbh. Borups Allé prov. 1.10.72-
<i>Frederiksen, Bjørn</i> 16.12.1920 Frederikshåb 1.11.1939 Ebeltoft 1942,2 (2) Struer ap.m. 1.11.42- 1. 5.44 Ørsted ap.m. 1. 5.44- 1.11.44 Ebeltoft ap.m. 1.11.44- 1.11.45 DFH stud. 1.11.45- 1.11.47 Kbh. Østerfælled prov. 1.11.47- 1.11.48 Ordrupvejs prov. 1.11.48- Albetslund ap. 7.10.66 (bev.) Hovedbest.medl. i D.F. 1954-55. Eksami- nator ved discipeleks. og apoteksass.eks. 60, medl. af eks.komm. f. discipeleks. og af apoteksass.nævnet 60. Censor v. farm. kand. eks. 1. del 71. Redaktør af Farma- ceuten 46-47. Red. af Farmaceutisk Tiden- de 56-66. Red. af Archiv f. Pharmaci og Chemi 68. Best.medl. i Dansk Fag- presseforening 60-66. Red. af Nordisk Fagpresse 61-63.	<i>Hansen, Thorkild</i> 15.12.1920 Sønderborg 1. 9.1940 Haderslev Løve 1943,2 (1) Viby ap.m. 1.11.43- 1.11.45 DFH stud. 1.11.45- 1.11.47 Århus Marselisb. prov. 1.11.47- 1.11.48 Kbh. Enghave prov. 1.11.48- 1. 6.49 Schweiz cand. 1. 6.49- 1.12.49 Randers Løve prov. 1.12.49- 1.10.50 Gråsten prov. 1.11.50- 1. 3.58 Kbh. H. C. Ørstedes prov. 1. 3.58- 1.11.72
<i>Fuglebæk, Folmer Samuel</i> 3. 7.1920 Tronsmark 16. 8.1939 Kbh. Sdr. Boulevard 1942,2 (1) Gudumholm ap.m. 1.11.42- 1.11.43	<i>Hertz, Axel Viggo Thrige</i> 9. 5.1922 Lyngby 1. 9.1941 Vils 1943,1 (2) Løgstør ap.m. 1. 5.44- 1.11.45 DFH ap.m. 1.11.45- 1.11.47 Nykøbing M. Sct. Clemens prov. 1.11.47- 1. 6.48 Vils prov. 1. 6.48- 1.12.48 Hjørring Løve prov. 1.12.48-

Navn
fødselsdag og -år, -sted
til farmacien, lærested
medhj. eksamen (karakter til kand. eks.)
Beskæftigelse
Anm.

Navn
fødselsdag og -år, -sted
til farmacien, lærested
medhj. eksamen (karakter til kand. eks.)
Beskæftigelse
Anm.

Husum, Ruth

7. 3.1921 Sdr. Bork
29. 2.1940 Haderup og Viborg Løve
1943,1 (1)
Viborg Løve ap.m. 1. 5.43- 1.11.45
DFH stud. 1.11.45- 1.11.47
Kbh. Amagerbro prov. 1.11.47- 1. 5.48
Havdrup prov. 1. 5.48-14. 6.48
Kalundb. Svane prov. 14. 6.48-12. 9.48
Kbh. Sct. Pauls prov. 15. 9.48-15. 2.50
Kbh. Holmbladsg. prov. 1. 3.50- 1. 4.52
Kbh. Kgl. Hof prov. 1. 4.52- 1. 5.52
Kbh. Dyveke prov. 1. 6.52- 1. 9.52
Borup prov. 4. 9.52-29. 9.52
Kbh. Ægirs prov. 1.10.52- 1. 8.53
På seminarium 1.8.53.

Jensen, Ellen, se fru Østergaard**Jensen, Ernst**

4. 8.1920 Kjellerup
1. 1.1940 Løgstør
1942,2 (1)
Fr.havn. Svane ap.m. 1.11.42- 1.10.43
Vrå ap.m. 1.10.43- 1.11.44
Esbjerg Neptun ap.m. 1.11.44- 1.11.45
DFH stud. 1.11.45- 1.11.47
Frøstrup prov. 1.11.47-15. 1.48
soldat 1. 2.48- 1. 1.49
Esbjerg Neptun prov. 1.1.49- 1. 1.54
Holbæk Elefant prov. 1. 1.54- 1. 9.57
Åbenrå Svane prov. 1. 9.57- 1. 6.59
Skive Svane prov. 1. 6.59-
Århus Trøjborg ap. 3. 2.67 (bev.)
Næstfm. i D.F. Ribe-Ringkøb. kr. 1949-53.

Jensen, Henning Klimt

2.10.1920 Århus
1. 4.1940 Århus Munke
1943,1 (2)
Århus Munke ap.m. 1. 5.43- 1.11.44
Bøvlingbjerg ap.m. 1.11.44- 1. 6.45
DFH stud. 1.11.45- 1.11.47
Østbirk prov. 1.11.47- 1. 2.50
Ejby prov. 1. 2.50- 1.11.50
Sønderborg Jernb. prov. 1.11.50-15. 4.52
Gislev prov. 15. 4.52- 1. 2.65
Odense Bolbro prov. 1. 2.65- 1. 1.66
Hjørring Løve prov. 1. 1.66-

Jensen, Ove Romlund

1. 9.1921 Kbh.
1. 8.1940 Frederikshavn Løve
1943,2 (2)
Roskilde Dom ap.m. 1.11.43- 1.11.44
Vesterborg ap.m. 15.11.44-15.12.44
Kbh. Ægirs ap.m. 15.12.44- 1.11.45

DFH stud. 1.11.45- 1.11.47
Roskilde Svane prov. 1.11.47- 1. 2.48
Kbh. Krone prov. 14. 6.48-21. 8.48
Kbh. Falken prov. 1. 1.49- 1. 5.50
Indehaver af materialforr. »Farmaceuten«, Herlev.

Jensen, Tage Leo

18.12.1921 Fredericia
1. 8.1940 Middelfart
1943,2 (2)
Middelfart ap.m. 1.11.43- 1.12.44
Svendborg Løve ap.m. 1. 2.45- 1.11.45
DFH stud. 1.11.45- 1.11.47
Fredericia Løve prov. 1.11.47- 1. 2.48
soldat 1. 2.48- 1. 1.49
Fredericia Løve prov. 1. 1.49-11. 1.60
Jels Løve best. 11. 1.60- 1. 5.60
Fredericia Løve prov. 1. 5.60-
Kolding Svane ap. 19. 5.69 (bev.)
Fm. f. D.F. Horsens-Vejle kr. 1960-66.

Johansen, Georg Otto

9. 6.1921 Frederiksberg
15. 7.1939 Frederikssund
1942,2 (1)
Tinglev ap.m. 1.11.42- 1.11.45
DFH stud. 1.11.45- 1.11.47
Glumsø prov. 1.11.47- 1.11.48
Silkeborg Svane prov. 1.11.48- 1. 2.53
Sønderborg Løve prov. 1. 2.53-

Jørgensen (f. Hemmingsen), Ruth Elsa

Feilberg
17. 7.1916 Kbh.
1. 2.1936 Kbh. Sct. Stefans
1938,2 (1)
Kbh. Sydhavns ap.m. 3. 2.39- 1. 1.41
Kbh. Sct. Stefans ap.m. 1.12.42- 1.11.45
DFH stud. 1.11.45- 1.11.47
Kbh. Sct. Stefans prov. 1. 1.48- 1. 5.58
Kbh. Falken prov. 1.12.58- 1. 6.59
Hørsholm prov. 1. 9.59- 1. 9.61
Kbh. Østerbro prov. 1. 9.61- 1. 5.62
Hørsholm prov. 1. 5.62-

Kisbye, Jytte Margrethe

15. 6.1923 Kbh.
1.11.1942 Kbh. Krone
1945,2 (1)
DFH stud. 1.11.45- 1.11.47
DFH farmaciafd. aman. 1.11.47
afd.leder 1. 6.67
lektor 68

Medl. af best. f. hjælpefor. f. farm. studerende 1946-48. Eksaminator- og censor-suppl. v. discipuleks. 58 og ass.eks. 59. Redaktionssekr. Dansk Tidsskr. Farm. 58-60. Medredaktør 61. Dr. pharm. 67. Studier over nogle sympatomimetiske

Navn
fødselsdag og -år, -sted
til farmacien, lærested
medhj. eksamen (karakter til kand. eks.)
Beskæftigelse
Ann.

Navn
fødselsdag og -år, -sted
til farmacien, lærested
medhj. eksamen (karakter til kand. eks.)
Beskæftigelse
Ann.

aminer med henblik på racemiseringsprocessen.

Kjær, Karl Vilhelm

2.10.1919 Ålborg

1.11.1939 Ålborg Løve

1942,2 (1)

Brønderslev ap.m. 1.11.42-15. 5.43

Ålborg Løve ap.m. 15. 5.43- 1.11.45

DFH stud. 1.11.45- 1.11.47

Hadsund prov. 1.11.47-

Års ap. 29.12.67 (bev.)

Lauridsen, Knud Rasmus Sand

17. 7.1918 Silkeborg

3. 2.1943 Silkeborg Himmelbjerg

1945,2 (1)

DFH stud. 1.11.45- 1.11.47

Middelfart prov. 1.11.47- 1. 6.48

Esbjerg Løve prov. 1. 6.48- 1. 7.49

Odense Ørnen prov. 1. 7.49- 1. 3.53

Silkeb. Himmelbj. prov. 1. 3.53- 1. 7.62

Frøstrup ap. 9. 5.62 (bev.)

Silkeborg Ørne ap. 6.11.70 (bev.)

Lund, Hanne Birgit, se fru Rosenven

Madsen, Ejvin

27. 1.1923 Vemmelev

1. 8.1941 Slagelse Svane

1944,1 (1)

Slagelse Svane ap.m. 1. 5.44-15. 6.44

Sønderborg Løve ap.m. 1.11.44- 1.11.45

DFH stud. 1.11.45- 1.11.47

soldat 1.11.47- 1. 7.48

Fredericia Løve prov. 1. 7.48- 1. 6.61

Sundhedsstyrelsen visit. 1. 6.61- 1.12.68

Odder ap. 10. 6.68 (bev.)

Belønnet besvarelse af D.F.s studiefonds

prisopgave 1950 & 58. D.A. rejseselegat 53.

Tildelt ap., mag. scient. A. Wøhlks legat

54. Legat af ap. J. B. Mikkelsens og

hustru kgl. translatrice G. Mikkelsens farm.

fond 57. Eksaminator- og censorsuppl. v.

ass.eks. og discipeleks. 61. Medl. af sty-

relsen for D.F.s studiefond 64-68. Kass.

i Jysk farm. forum 65-68. Medl. af sty-

relsen i Jysk farm. forum reg. Århus 68.

Madsen, Ruth

12. 4.1919 Vejle

1.12.1939 Vejle Svane

1942,2 (1)

Syntetic A/S exam. 1.11.42- 1.11.45

DFH stud. 1.11.45- 1.11.47

Fredericia Løve prov. 1.12.47- 1. 6.63

Vejle Gorms prov. 1. 6.63- 1. 2.64

Fredericia Løve prov. 1. 2.64-

Kibæk ap. 7. 3.68 (bev.)

Rev. i D.F. Horsens-Vejle kr. 1956-68.

Michelsen, Poul, se 1948,1

Moe, Kjel Emil

27.11.1919 Marstal

1. 8.1940 Svendborg Løve

1943,2 (2)

Kbh. Trianglen ap. m. 1.11.43- 1.11.44

Hesselager ap.m. 1.11.44- 1.11.45

DFH stud. 1.11.45- 1.11.47

Nykøbing S. prov. 6.11.47- 1.12.47

Kbh. Istedgades prov. 1.12.47- 1. 1.48

Kbh. Blågårds prov. 14. 1.48- 1. 2.48

soldat 1. 2.48- 1. 1.49

Kbh. Amagerbro prov. 1. 1.49- 1. 3.58

Løvens kem. fab. cand. 1. 3.58-

Munksgaard, Gudrun Margrethe, se fru Sølling

Nielsen, Ove Cock

10. 8.1920 Vejle

1. 1.1940 Fredericia Axeltorvs

1942,2 (2)

Egtved ap.m. 1.11.42- 1. 9.44

Kbh. Archiv ap.m. 1.12.44- 1.11.45

DFH stud. 1.11.45- 1.11.47

Bramminge prov. 1.11.47- 1.11.50

Ringkøbing Løve prov. 1.11.50- 1. 5.51

Svendborg Sct. Nicolai

prov. 1. 5.51- 1. 8.51

Tønder Løve prov. 1. 8.51- 1. 9.52

Nordisk Droge cand. 1. 9.52- 1. 9.53

Bogens prov. 15. 9.53- 1.11.53

Rudkøbing prov. 1.11.53-

Nistrup, Erik

21. 8.1920 Herning

27. 7.1941 Herning Løve

1943,2 (1)

Herning Østerg. ap.m. 1.11.43- 1.11.45

DFH stud. 1.11.45- 1.11.47

Herning Østerg. prov. 1.11.47- 1. 8.59

Nørresundby prov. 1. 8.59- 1. 1.63

Ålborg Budolfi prov. 1. 1.63-

Assens ap. 13.11.68 (bev.)

Nymand, Johannes Svejstrup

4. 4.1920 Hornsyld

1. 5.1941 Hornsyld

1944,1 (1)

Horsens Sdr.gade ap.m. 1. 5.44- 1.11.45

DFH stud. 1.11.45- 1.11.47

Horsens Sdr.gades prov. 1.11.47-

Horsens Hvide Hest ap. 6. 7.67 (bev.)

Kass. i D.F.s Horsens-Vejle kr. 1950.

Skr. i Jysk farm. Forum. Skr. i D.A.

Navn fødselsdag og -år, -sted til farmacien, lærested medhj. eksamen (karakter til kand. eks.) Beskæftigelse Anm.	Navn fødselsdag og -år, -sted til farmacien, lærested medhj. eksamen (karakter til kand. eks.) Beskæftigelse Anm.
Horsens-Vejle kr. 69. Nørgaard, Egon 20. 6.1920 Herning 14.11.1939 Herning Østergade 1942,2 (2) Fredericia Løve ap.m. 1.11.42- 1.11.43 Brande ap.m. 1.11.43- 1.12.44 Herning Østerg. ap.m. 1. 3.45- 1.11.45 DFH stud. 1.11.45- 1.11.47 Herning Østerg. prov. 1.11.47- Brande ap. 23. 5.69 (bev.)	Åbyhøj ap.m. 1. 5.43- 1.11.44 Give ap.m. 1.11.44- 1.11.45 DFH stud. 1.11.45- 1.11.47 Åbyhøj prov. 1.11.47- 1. 4.50 Kbh. Grøndals prov. 1. 4.50- 1. 3.52 Dansk Maltcentral cand. 1. 3.52- 1. 9.53 Kbh. Sønderbro prov. 1. 9.53- Lille Værløse ap. 8. 5.67 (bev.) Eksaminator- og censor suppl. v. disciplin- eks. 1958 og ass.eks. 59. Eksaminator 61. Medl. af assistentnævnet 60 og af eks- komm. f. discipeleks. 60. Rasmussen, Ejner Becker 6.11.1921 Køge 1. 2.1942 Køge 1945,1 (f.m.u.) Kolding Svane ap.m. 1. 5.45- 1.11.45 DFH stud. 1.11.45- 1.11.47 NOVO A/S afd.leder
Pedersen, Kaj Aage 31.10.1920 Farsø 1.12.1939 Ikast 1942,2 (2) Vejle Løve ap.m. 1.11.42- 1.11.45 DFH stud. 1.11.45- 1.11.47 Ribe prov. 15.12.47- 1. 2.48 soldat 1. 2.48- 1. 1.49 Hammel Frijsenb. prov. 1. 2.49- 1. 7.49 Arbo-Bähr & Co. repr. 1. 7.49- 1. 1.56 Mecobenzon, Århus afd.leder 1. 1.56	Rasmussen, Oluf Søgaard, se Søgaard Rasmussen-Lægaard, Jes 30. 7.1920 Voldby 1. 3.1940 Grenå 1943,1 (1) Svendborg Løve ap.m. - 1. 1.44 Horsens Svane ap.m. 1. 1.44- DFH stud. 1.11.45- 1.11.47 Løvens kem. fabr. cand. 48* F.D.B., Viby driftsl. 56*
Petersen, Peter Vang 17. 1.1920 Maltbæk 1. 2.1940 Skærbæk 1942,2 (2) †25.3.1951 Gørding ap.m. 1.11.42- 1.10.43 Kolding Løve ap.m. 1.11.43- 1.11.44 Hobro ap.m. 1.11.44- 1. 6.45 Kolding Løve ap.m. 1. 6.45- 1.11.45 DFH stud. 1.11.45- 1.11.47 Charlottenlund prov. 1.11.47- 1. 5.48 Vejle St. Thomas prov. 1. 5.48- 1.11.49 Kolding Løve prov. 1.11.49-	Rasmussen, Birgitte 17. 9.1920 Søllested 1.10.1939 Assens 1942,2 (2) †13.4.1973 Verninge ap.m. 1.11.42- 1.12.44 Assens ap.m. 9. 3.45- 8. 5.45 Søndersø ap.m. 1. 6.45- 1.10.45 DFH stud. 1.11.45- 1.11.47 Tåstrup prov. 1. 1.48- 1. 4.49 Rødovre prov. 1. 8.49- 1. 9.50 Assens prov. 1.11.50- 1.11.52 Brønderslev prov. 1.11.52- 1.11.53 Vrå prov. 1.11.53- 1.10.57 Hjørring Løve prov. 1.10.57- 1. 6.71 Sindal prov. 1. 5.72- 1.12.72
Philipsen, Svend Asger 6. 9.1916 Fredericia 1. 8.1940 Jels Løve 1943,2 (2) Jels Løve ap.m. 1.11.43- 1.11.44 Balling ap.m. 1.11.44-15. 3.45 Jels Løve ap.m. 1. 6.45- 1.11.45 DFH stud. 1.11.45- 1.11.47 Kibæk prov. 1.11.47- 1.10.50 Bogense prov. 1.10.50- 1.11.52 Hedensted prov. 1.11.52- 1. 6.53 Horsens Svane prov. 1. 6.53- 1.11.55 Brædstrup prov. 1.11.55- 1. 9.57 Vejen prov. 1. 9.57- 1. 2.58 Brande prov. 1. 2.58- 1. 7.70 Hammershøj prov. 1. 7.70-	Rosenberg, Heinz Oscar Guldbeck 14. 5.1920 Viborg 28.12.1940 Kalundborg Svane 1944,1 (1) Kbh. Sct. Pauls ap.m. 1. 5.44- 1.11.44 Helsingør Steng. ap.m. 1.11.44- 1.11.45 DFH stud. 1.11.45- 1.11.47 Viborg Løve prov. 1.11.47- 1. 5.55 Hurup prov. 1. 5.55- 1.12.57 Horsens Svane prov. 1.12.57-
Randrup, Johannes 28. 3.1920 Roum 10. 1.1940 Ølgod 1943,1 (1)	

Navn fødselsdag og -år, -sted til farmacien, lærested medhj. eksamen (karakter til kand. eks.) Beskæftigelse Anm.	Navn fødselsdag og -år, -sted til farmacien, lærested medhj. eksamen (karakter til kand. eks.) Beskæftigelse Anm.
Asnæs ap. 9. 1.68 (bev.) Fm. i D.F. Viborg-Skive kr. 1955-57. <i>Rosenven (f. Lund), Hanne Birgit</i> 22. 3.1924 Frederiksberg 1. 9.1942 Kbh. Øresunds 1945,2 (l. m. u.) DFH stud. 1.11.45- 1.11.47 Ferrosan A/S cand. 48*	Stoholm prov. 1. 1.57- 1. 8.60 Randers Løve prov. 1.10.60- 1. 1.61 Egtved prov. 1. 1.61- 1. 3.61 Bøvlingbjerg prov. 1. 3.61- <i>Sølling (f. Munksgaard), Gudrun</i> <i>Margrethe</i> 10. 7.1920 Vejle 1. 9.1939 Svendborg Løve 1942,2 (1) Vester Skerninge ap.m. 5.11.42- 1. 2.43 Vejle Svane ap.m. 1. 2.43- 1.11.45 DFH stud. 1.11.45- 1.11.47 Kbh. Holmbladsg. prov. 1.11.47- 1. 4.48 Kbh. Krone prov. 1. 3.54- 1.10.56 Kbh. Holmbladsg. prov. 1.10.56- 1. 6.57 Kbh. Kgl. Hof prov. 1. 6.57- 1. 5.68 Ordrupvejs prov. 1. 5.68- 1. 2.69 Kbh. Kultortvets prov. 1. 2.69- 1. 2.70 Kbh. Smallegades prov. 1. 3.70- 1.10.70 Kbh. Istedgades prov. 1. 3.71- <i>Sølling, Per Samuel Anton</i> 5. 5.1921 Viborg 1. 9.1939 Søby 1943,1 (2) Ålborg Budolfi ap.m. 1.11.43- 1.11.44 Ålborg Vejgård ap.m. 1.11.44- 1. 4.45 Søby ap.m. 1. 4.45- 1.11.45 DFH stud. 1.11.45- 1.11.47 Kbh. Gyldenløves prov. 1.11.47- 1. 4.48 Nordisk Kabel- & Tråd- fabrik cand. 1. 4.48- 1. 3.50 Kbh. H. C. Ørsteds prov. 1. 3.50- 1. 3.58 Bagsværd prov. 28. 5.58- Kbh. Blågård ap. 9.12.69 (bev.) Kbh. Brønshøj ap. 15. 3.73 (bev.) <i>Sørensen, Ellen Margrethe Vivild</i> 3.10.1920 Kbh. 1. 8.1940 Ribe 1943,2 (1) †14.7.1969 Ribe ap.m. 1.11.43- 1.11.45 DFH stud. 1.11.45- 1.11.47 Kbh. Rådhus prov. 15. 9.48- 1.11.49 Kbh. Dyveke prov. 1.11.49-
<i>Schou, Lise Sølvær, se fru Wilkinson</i>	
<i>Sinding, Hans Jørgen (Sinding-Jensen)</i> 5. 8.1921 Give 31.12.1940 Århus Løve 1944,1 (1) Århus Løve ap.m. 1. 5.44- Haverslev ap.m. 1.11.44- 1. 5.45 Århus Svane ap.m. 1. 5.45- 1.11.45 DFH stud. 1.11.45- 1.11.47 Ciba A/S cand. 48* prok. 56*	
<i>Sinding-Jensen, Hans Jørgen, se Sinding</i> <i>Smidt, Bertel Christian, se Fuglsang-Smidt</i>	
<i>Steinbring, Ella Gudrun</i> 9.10.1916 Jels 1. 2.1938 Gråsten 1940,2 (2) Gram ap.m. 1.11.40- 1.12.40 Gråsten ap.m. 1.12.40- 1. 2.41 Gram ap.m. 1. 2.41- 1. 3.41 Haderslev Hjorte ap.m. 6. 3.41- 1. 8.42 Jels Løve ap.m. 1. 8.42- 1.11.43 DFH stud. 1.11.43- 9.10.44 Gram ap.m. 9.10.44-28.10.44 Roslev ap.m. 1.11.44- 1. 7.45 Allinge ap.m. 1. 7.45-10. 8.45 DFH stud. 1.11.45- 1.11.47 Nykøbing S. prov. 2.12.47-20.12.47 Holsted prov. 1. 2.48- 1. 7.48 Tårnby prov. 1. 9.48-23. 9.48 Schweiz, Luzern cand. Schweiz, Schuls-Tarasp, Graubünden cand.	
<i>Søgaard (Rasmussen), Oluf (Søgaard)</i> 19. 4.1923 Fredericia 1. 8.1941 Århus Sct. Clemens 1944,1 (2) Børkop ap.m. 1. 5.44- 1. 3.45 Kbh. Sønderbro ap.m. 1. 3.45- 1. 6.45 Fredericia Løve ap.m. 1. 6.45- 1. 9.45 DFH stud. 1.11.45- 1.11.47 Hobro prov. 1.11.47- 1. 8.49 Sønderborg Løve prov. 1. 8.49- 1. 1.53 Randers Svane prov. 1. 4.53- 1.12.56	
<i>Sørensen, Gunner Vad, se Vad</i>	
<i>Thamsen, Jørn Ib</i> 21. 7.1922 Kbh. 22. 7.1940 Kbh. Amagerbro 1943,2 (1) Terndrup ap.m. 1.11.43- 1. 3.44 Hellerup Jernb. ap.m. 12.12.44-25. 8.45 DFH stud. 1.11.45- 1.11.47 DFH aman. 1.11.47- afd.leder 60- Tilkendt accessit af Kbh.s Univ. for besv.	

Navn
fødselsdag og -år, -sted
til farmacien, lærested
medhj. eksamen (karakter til kand. eks.)
Beskæftigelse
Anm.

Navn
fødselsdag og -år, -sted
til farmacien, lærested
medhj. eksamen (karakter til kand. eks.)
Beskæftigelse
Anm.

af opgave i fysisk kemi 1951. Fm. i D.F. tjenestemand's kr. 72.

Thomsen, Erik Vagn

3. 9.1919 Ballerup
1. 9.1939 Kbh. Ægirs
1942,2 (1)
Helsingør Svane ap.m. 1.11.42- 1. 7.43
Horsens Sdr.gades ap.m. 4. 7.43- 1.10.43
Esbønderup ap.m. 1.11.43- 1. 2.44
Ringsted ap.m. 1. 2.44- 1. 3.44
Dr. A. Wander exam. 1. 5.44- 1.11.45
DFH stud. 1.11.45- 1.11.47
De danske Oliemøller
lab.forst. 1.11.47- 1. 2.54
Lauritz Andersen Mfg. Co.
cand. 1. 2.54- 1. 2.55
Madsen & Wiwel A/S
lab.leder 1. 2.55- 1. 6.70
C. Schous fabr. lab.leder 1. 6.70- 1. 7.72
Interfiller A/S dir. 1. 7.72-
Medl. af De stud. Råd 1945-47, fm. 47.
Bestm. (sekr.) i Dansk Kosmetisk-kem.
Selsk. 56-70. Fm. for Scandinavian Society
of Cosmetic Chemists 71. Bestm. i
Industrifarmaceutforen. 67, kass. 70.

Trap (Trap-Mikkelsen), Jørn

18. 2.1920 Skive
1. 9.1940 Ballerup
1943,1 (2)
Ballerup ap.m. 1.5.43- 1.11.44
DFH stud. 1.11.45- 1.11.47
Danske Oliemøller cand. 48*
Island, Akureyri best. 1.10.49- 1. 7.51
Lauriz Andersens driftsl.
tekn. dir. 58* 62*

Trap-Mikkelsen, Jørn, se Trap

Vad (Sørensen), Gunner (Vad)

1. 8.1923 Sædding
1. 7.1940 Nr. Nebel
1943,2 (1)
Nr. Nebel ap.m. 1.11.43- 1.11.44
Odense Sct. Knuds ap.m. 1.11.44- 1.11.45
DFH stud. 1.11.45- 1.11.47
Kbh. Blågårds prov. 22.10.47-15. 1.48
soldat 15. 1.48- 1. 1.49
Nr. Nebel prov. 1. 1.49- 1.12.53
Esbjerg Neptun prov. 1.12.53- 1.10.56
Odense Sct. Hans prov. 1.10.56-
Ribe ap. 1. 8.68 (bev.)
Medl. af De studerendes Råd 1947. Eksa-
minator og censorsuppl. v. ass.eks. og
discp.eks. 61. Kass. i D.A. Ribe-Ringkø-
bing kr. 71.

Wilkinson (f. Schou), Lise Sølvner

6. 5.1924 Kbh.
1. 9.1942 Charlottenlund
1945,1 (1)
DFH stud. 1.11.45- 1.11.47
Mag. scient. (plantefysiologi) 1951. Bor
i London.

Wismer, Erling Kirck

16. 3.1923 Odense
15. 1.1942 Odense Albani
1944,2 (1)
Odense Bryggergården
ap.m. 1.11.44- 1. 5.45
soldat 1. 6.45- 1.10.45
DFH stud. 1.11.45- 1.11.47
soldat 1.11.47- 1. 2.48
Kemikaliekontroll. cand. 1. 2.48- 1. 4.48
Løvens kem. fab. cand. 1. 4.48- 1.12.49
Kalundborg Svane prov. 1.12.49- 1.11.57
Odense Svane prov. 1.11.57-
Kbh. Østerbro ap. 9. 2.70 (bev.)

Østergaard (f. Jensen), Ellen

8. 7.1924 Brovst
1. 8.1941 Terndrup og Kbh. Rosen
1944,2 (1)
Nørresundby ap.m. 1.11.44- 1.10.45
DFH stud. 1.11.45- 1.11.47
Kbh. Østerfælled prov. 1. 5.65-
Østergaard, Niels Christian Rahbek
11. 5.1920 Gentofte
1. 9.1939 Kbh. Griffenfeld
1942,2 (2)
Kbh. Falken ap.m. 1.12.42- 1.11.45
DFH stud. 1.11.45- 1.11.47
Kbh. Sct. Pauls prov. 15.11.47- 1. 6.48
Dumex A/S cand. 48
proj. 59
underdir.
Viceformand i MEFA 1972.

1948,1

Bertelsen (f. Thodberg), Julie Birgitta

15. 5.1921 Ålborg
9. 7.1941 Kbh. Holmbladsgades
1944,1 (2)
Kbh. Holmbladsg. ap.m. 1. 5.44- 1.11.44
Randers Løve ap.m. 1.11.44- 1.11.45
DFH stud. 1.11.45- 1. 5.48
Middefart prov. 1. 8.48- 1. 9.48
Nr. Nebel prov. 1. 4.54- 1.12.59

Gadegaard (Nielsen) Henry (Gadegaard)

Navn fødselsdag og -år, -sted til farmacien, lærested medhj. eksamen (karakter til kand. eks.) Beskæftigelse Anm.	Navn fødselsdag og -år, -sted til farmacien, lærested medhj. eksamen (karakter til kand. eks.) Beskæftigelse Anm.
5.12.1919 Thisted 1. 8.1940 Holstebro Svane 1943,1 (2) Holstebro ap.m. 1. 5.43- 1.11.44 Svendborg Sct. Nicolai ap.m. 1. 2.45- 1. 3.45 Holstebro Svane ap.m. 26. 5.45- 1.11.45 DFH stud. 1.11.45- 1. 5.48 Lemvig prov. 7. 6.48-20.12.48 Vejens prov. 1. 9.49- 1.11.49 Humble prov. 13. 1.50- 1. 4.50 Års prov. 8. 4.50- 1. 2.51 Ølgod prov. 11. 6.51- 1. 9.51 Ø.K. Rangoon Burma 50- 54 Dumex Karachi-Bombay 54- 55 Dumex Beirut 56- 61 Ø.K. Djakarta 62- 63 Dumex Kbh. 63- 65 Stinnes Kemi A/S, Kbh. adm. dir. 66-	1. 2.1940 Tårnby 1942,2 (1) †11.8.1968 Øster Vrå ap.m. 1.11.42- 1.11.43 Ålborg Svane ap.m. 1.11.43- 1. 1.45 Kbh. Kommunehosp. ap. ap.m. 1. 5.45-15.10.45 DFH stud. 1.11.45- 1. 5.48 Kbh. Husum prov. 1. 9.48- 1. 8.49 Fr.havn Svane prov. 1. 9.49- 1.12.49 Hjørring Svane prov. 1.12.49- 1. 5.54 Tåstrup prov. 15. 5.54- 1. 7.56 Korsby, Gunnar 1. 8.1921 Kollerød 1. 8.1940 Kbh. Fasan 1943,1 (1) Frederiksberg ap.m. 1. 5.43- 1. 2.45 Kbh. Rosen ap.m. 1. 2.45- 1. 4.45 DFH stud. 1.11.45- 1. 5.48 Ejby prov. 1. 6.48- 1.12.49 Løvens kem. fab. cand. 1.12.49-
Harild, Hans Michael 25. 2.1922 Neksø 1. 9.1941 Rønne 1944,1 (1) Neksø ap.m. 1. 5.44- 1.11.45 DFH stud. 1.11.45- 1. 5.48 Stege prov. 1. 5.48- 1.11.51 Neksø prov. 1.11.51- 1. 7.58 Neksø ap. 6. 2.58 (bev.)	Kaas, Kirsten, se fru Kjeld Lauridsen (f. Mortensen), Ketty 22.11.1919 Thisted 1.10.1939 Vils 1942,2 (2) Thisted Løve ap.m. 1.11.42- 1. 6.44 Kibæk ap.m. 1. 2.45- 1.10.45 DFH stud. 1.11.45- 1. 5.48 Esbjerg Løve prov. 1. 7.48- 1.12.49 Odense Sct. Knuds prov. 2. 3.50- 1. 5.50 Kjellerup prov. 1.10.54- 1. 2.57 Silkeborg Svane prov. 1. 2.57- 1. 9.62 Frøstrup prov. 15. 9.62- 1. 3.72 Silkeb. Himmelbj. ap.m. 1. 1.43- 1.12.43
Iversen, Arthur Fladeland 30. 7.1918 Ålborg 1. 8.1939 Ålborg Østerbro 1942,1 (2) Haverslev ap.m. 1. 5.42- 1. 6.42 Århus Svane ap.m. 1. 6.42- 1. 8.42 Saltum ap.m. 1. 8.42- 1.11.44 Ålborg Reberbane ap.m. 1.12.44- 1.11.45 DFH stud. 1.11.45- 1. 5.48 soldat Kbh. Borups Allé prov. 1. 7.49- 1. 4.51 Arbo-Bähr & Co. repr. 1. 5.51- 1. 9.55 Mecobenzon, Kolding afd.leder 1. 9.55- Kass. i De studerendes Råd 1945-47.	Leerbeck, Erik Otto 23.12.1919 Kbh. 1. 9.1939 Kbh. Sct. Johannes 1942,2 (2) Silkeb. Himmelbj. ap.m. 1. 1.43- 1.12.43 Årup ap.m. 1. 1.44- 1. 9.44 DFH stud. 1.11.45- 1. 5.48 Kbh. Holmbladsg. prov. 1.11.48- 1. 4.49 Statens kontrol m. guld- og sølvarb. cand. 1. 4.49- 1. 4.60 Statens levnedsmiddel- kontrol ass. 1. 4.60
Jørgensen, Helge Gundorph 8.12.1919 Korinth 1. 8.1940 Lyngby Svane 1943,1 (2) Kbh. Rosen ap.m. 1. 5.43-15.10.43 Højer ap.m. 1.11.43- 1.11.45 DFH stud. 1.11.45- 1. 5.48 Hvalsø prov. 1. 5.48- 1. 7.50 Roskilde Svane prov. 1. 7.50- 1. 3.62 Ballerup prov. 1. 3.62- Kjeld (f. Kaas), Kirsten 20. 4.1920 Hjørring	Lester, Ole 24. 8.1921 Kbh. 1. 9.1939 Kolding Svane 1942,2 (2) soldat 2.11.42-10.11.43 Sverige cand. 20.10.43-15. 2.45 soldat 1. 3.45-15. 7.45

Navn fødselsdag og -år, -sted til farmacien, lærested medhj. eksamen (karakter til kand. eks.) Beskæftigelse Anm.	Navn fødselsdag og -år, -sted til farmacien, lærested medhj. eksamen (karakter til kand. eks.) Beskæftigelse Anm.
Kbh. Østerfælled ap.m. 16. 7.45- 1.10.45	ap.m. 1.11.43- 1.11.44
DFH stud. 1.11.45- 1. 5.48	Odense Svane ap.m. 1. 9.45- 1.11.45
Kbh. Fasan prov. 15. 5.48-14. 8.48	DFH stud. 1.11.45- 1. 5.48
Rødovre prov. 15. 8.48-10. 9.48	Ulfborg prov. 15. 5.48- 1. 5.49
Kbh. Rosen prov. 11.10.48- 1. 4.49	Holte prov. 1. 5.49- 1. 6.51
Ferrosan A/S cand. - 1. 5.59	Kbh. Borups Allé prov. 1. 7.51- 1.11.51
Dumex A/S salgschef 1. 5.59- 1.10.62	Birkerød prov. 1.11.51- 1. 6.60
<i>Løngreen, Preben Gustav</i>	Ulfborg prov. 1. 6.60-
31. 5.1921 Kbh.	<i>Nielsen, Henry Gadegaard, se Gadegaard</i>
1. 9.1939 Esbjerg Neptun	<i>Stricker, Poul Flemming de</i>
1942,2 (1)	26.11.1920 Kbh.
Esbjerg Krone ap.m. 1.11.42- 1.11.43	1. 7.1940 Kbh. Steno
Vordingborg ap.m. 1.11.43- 1.11.44	1943,1 (2)
Køge ap.m. 1.11.44- 1. 9.45	Randers Løve ap.m. 1.5.43- 1. 7.43
Birkerød ap.m. 1. 9.45- 1.11.45	Kjellerup ap.m. 1. 8.43- 1.10.44
DFH stud. 1.11.45- 1. 5.48	Terndrup ap.m. 1.10.44- 1.11.44
Charlottenlund prov. 1.11.48- 1. 5.49	Gråsten ap.m. 4. 1.45- 1.11.45
Løvens kem. fab. cand. 1. 5.49- 1. 3.52	DFH stud. 1.11.45- 1. 5.48
Kbh. Grøndals prov. 1. 3.52- 1. 3.53	Kbh. Husum prov. 1. 5.48- 1. 8.48
Rødby prov. 1. 3.53- 1. 5.54	Esbønderup prov. 1.11.50- 1. 8.70
Esbjerg prov. 1. 5.54-	Kass. i D.F. Sjællands kr. 1957-61. Næst-
Esbjerg Jerne ap. 7. 3.68 (bev.)	fm. 61-67.
Næstfm. i D.F. Ribe-Ringkøbing kr. 1957	
-61.	<i>Thodberg, Julie Birgitta, se fru Bertelsen</i>
<i>Michelsen, Poul</i>	
23. 4.1920 Næstved	
8. 4.1941 Hellerup Jernbane	
1944,1 (1)	
Kbh. Kong Salomons	
ap.m. 1. 5.44- 1.11.44	
Hellerup Jernb. ap.m. 1.11.44- 1. 3.45	
Kbh. Stjerne ap.m. 1. 3.45- 1.11.45	
DFH stud. 1.11.45- 1. 5.48	
Carlsberg brygm. 51	
driftsinsp. 65	
u.dir. 30. 1.70	
Brygmestereksamen 1951.	
<i>Momme, Erik Hans Nicolai</i>	
15.11.1921 Kbh.	
1. 8.1940 Kbh. Enghave	
1943,1 (2)	
Kibæk ap.m. 1. 5.43- 1.11.43	
Varde ap.m. 1.11.43- 1.11.45	
DFH stud. 1.11.45- 1. 5.48	
Varde prov. 1. 5.48- 1. 1.49	
Holte prov. 1. 1.49- 1. 8.51	
Kbh. Fasan prov. 1. 8.51- 1. 8.65	
Kbh. Amagerbro prov. 1.11.65-	
<i>Mortensen, Ketty, se fru Lauridsen</i>	
<i>Møller, Per Hjek Jannik Seming Rud</i>	
5. 4.1920 Kbh.	
1. 9.1940 Odense Bryggergården	
1943,2 (2)	
Odense Bryggergården	
	ap.m. 1.11.43- 1.11.44
	Odense Svane ap.m. 1. 9.45- 1.11.45
	DFH stud. 1.11.45- 1. 5.48
	Ulfborg prov. 15. 5.48- 1. 5.49
	Holte prov. 1. 5.49- 1. 6.51
	Kbh. Borups Allé prov. 1. 7.51- 1.11.51
	Birkerød prov. 1.11.51- 1. 6.60
	Ulfborg prov. 1. 6.60-
	<i>Nielsen, Henry Gadegaard, se Gadegaard</i>
	<i>Stricker, Poul Flemming de</i>
	26.11.1920 Kbh.
	1. 7.1940 Kbh. Steno
	1943,1 (2)
	Randers Løve ap.m. 1.5.43- 1. 7.43
	Kjellerup ap.m. 1. 8.43- 1.10.44
	Terndrup ap.m. 1.10.44- 1.11.44
	Gråsten ap.m. 4. 1.45- 1.11.45
	DFH stud. 1.11.45- 1. 5.48
	Kbh. Husum prov. 1. 5.48- 1. 8.48
	Esbønderup prov. 1.11.50- 1. 8.70
	Kass. i D.F. Sjællands kr. 1957-61. Næst-
	fm. 61-67.
	<i>Thodberg, Julie Birgitta, se fru Bertelsen</i>
	1948,2
	<i>Abildgaard (f. Linder), Esther Ellinor</i>
	17. 7.1922 Sønderby
	1. 8.1940 Hjørring Løve
	1943,2 (1)
	Hjørring Løve ap.m. 1.11.43- 1.11.44
	Ålborg Budolfi ap.m. 1.11.44- 1.11.46
	DFH stud. 1.11.46- 1.11.48
	Holstebro Løve prov. 1.11.48- 1.11.51
	Skjern prov. 1.11.51- 1. 1.72
	<i>Andersen, Birthe, se fru Poulsen</i>
	<i>Bech, Knud Frederik</i>
	11.11.1921 Odense
	16. 2.1943 Ferritslev
	1945,2 (1)
	Odense Svane ap.m. 1.11.45- 1. 8.46
	Odense Ørnen ap.m. 1. 8.46- 1.11.46
	DFH stud. 1.11.46- 1.11.48
	Kbh. Sct. Pauls prov. 15.12.48- 1. 2.49
	Glostrup prov. 1.12.50- 1. 2.56
	Kommunehosp. ap. prov. 1. 2.56- 1. 5.57
	Kbh. Svane prov. 1.11.57- 1.12.60
	Militærhosp. ap. prov. 1.12.60- 1.11.62
	Proteinudvalget cand. 1.11.62- 1. 6.63
	Frh. hosp. ap. prov. 10. 6.63-15. 8.63
	Fr.breg hosp. ap. prov. 1.11.63-
	<i>Bentholm, Svend Asger Rud</i>
	17. 1.1922 Fillerup

Navn fødselsdag og -år, -sted til farmacien, lærested medhj. eksamen (karakter til kand. eks.) Beskæftigelse Anm.	Navn fødselsdag og -år, -sted til farmacien, lærested medhj. eksamen (karakter til kand. eks.) Beskæftigelse Anm.
1.10.1942 Løgumkloster	1943,2 (2)
1945,2 (2)	Tinglev ap.m. 1.11.43- 1. 5.44
DA rejsevikar 1.11.45- 1.11.46	Tinglev ap.m. 1. 8.44-19. 8.44
DFH stud. 1.11.46- 1.11.48	Kbh. Vaisenhus ap.m. 1. 9.44- 1.11.44
Nyborg Løve prov. 1.11.48- 1.11.50	Løgumkloster ap.m. 1.11.44- 1. 7.46
Svendborg Løve prov. 1.11.50- 1. 9.52	Tønder Løve ap.m. 1. 7.46- 1.10.46
Indonesien ap. 52- 60	DFH stud. 1.11.46- 1.11.48
Organon, Holland cand. 60-	Tønder Løve prov. 1.11.48-22. 6.51
<i>Berg (f. Henningsen), Birte</i>	Ferrosan A/S afd.forst. 1. 7.51-
28.12.1923 Korsør	<i>Garvold, Svend</i>
1.11.1942 Tårbæk	13.10.1923 Kbh.
1945,2 (2)	1. 8.1942 Kbh. Sundby
DFH stud. 1.11.46- 1.11.48	1945,1 (1)
Medl. af De studerendes Råd 1947-48.	Esbjerg Krone ap.m. 1. 5.45- 1. 9.45
Bosat i Norge.	Vejle ap.m. 1. 9.45- 1.10.45
<i>Bjørnsen, Aase Munch, se fru Riis</i>	Esbjerg Krone ap.m. 1.10.45-20.11.45
<i>Braad, Ello Alfred Søren Johan</i>	DFH stud. 1.11.46- 1.11.48
3. 2.1923 Randers	Ferrosan A/S cand. 48*
1. 7.1943 Vinderup	Løvens kem. fab. cand. 50- 56*
1945,2 (1)	Dumex A/S cand. 60*
Randers Svane ap.m. 1.11.45- 1.11.46	Red. af »Farmaceuten« 1947-48.
DFH stud. 1.11.46- 1.11.48	<i>Glerup, Mogens Worland</i>
Randers Svane prov. 1.11.48-	15. 7.1920 Ålborg
<i>Carlsen, Preben David</i>	1. 2.1941 Hals
18. 9.1924 Kbh.	1943,2 (2)
1. 7.1942 Kbh. Gefions	Ålborg Svane ap.m. 1.11.43- 1.11.44
1945,2 (1)	Nr.-Snede ap.m. 1.12.44- 1. 5.45
Haderslev Hjørte ap.m. 1.11.45- 1. 6.46	Øster Vrå ap.m. 1. 5.45- 1. 5.46
Vejle Svane ap.m. 1. 6.46- 1.11.46	DFH stud. 1.11.46- 1.11.48
DFH stud. 1.11.46- 1.11.48	Rødovre prov. 1.11.48-
Bryggeriet Stjernen	<i>Hansen (f. Hansen), Birthe</i>
brygm. 51- 1. 9.56	5. 1.1923 Ålborg
Østjyske brygg., Horsens	1. 2.1942 Farum og Kbh. Ryparken
brygm. 1. 9.56	1944,2 (1)
Bestm. i Hjelpeforen. f. farm. stud. 1946	Saltum ap.m. 1.11.44-27. 6.45
-48. Medl. af de stud. råd 48.	Saltum ap.m. 1.11.45- 1.11.46
<i>Christensen, Hans Holmen, se Holmen</i>	DFH stud. 1.11.46- 1.11.48
<i>Dombornovsky, Nora Judith</i>	Kbh. Rosen prov. 28.10.48- 1. 3.49
11. 9.1922 Sørup	Vejle St. Thomas prov. 1. 4.49- 1. 5.50
1. 2.1942 Vestervig	Vejle St. Thomas prov. 1. 7.51- 1.11.51
1944,2 (1)	Vejle Gorms prov. 1. 7.54-15.10.54
Otterup ap.m. 1.11.44- 1.11.45	Vejle Løve prov. 1.11.54- 1. 6.62
Ringe ap.m. 1.11.45- 1.11.46	Kbh. Bjørnen prov. 1. 6.62- 1.12.65
DFH stud. 1.11.46- 1.11.48	Kbh. Vaisenhus prov. 1.12.65- 1. 8.68
Rudkøbing prov. 1. 1.49-	Kbh. Ryparken prov. 1. 8.68-
<i>Eering, Karen Elisabeth, se fru Nielsen</i>	<i>Hansen, Hans Henning</i>
<i>Fabricius, Johan Holger</i>	23. 1.1922 Ribe
7. 7.1921 Sønderborg	1. 3.1942 Søborg
21.12.1940 Abenrå Svane	1944,2 (1)
	Ribe ap.m. 1.11.44- 1.11.45
	soldat 1.11.45- 1.11.46
	DFH stud. 1.11.46- 1.11.48
	W&P sæbefabr., Vejle
	cand. 1.11.48- 1.11.52
	Vejle St. Thomas prov 1. 8.54- 1. 6.62
	Brøndbyøster prov. 1. 6.62- 1. 8.66

Navn fødselsdag og -år, -sted til farmacien, lærested medhj. eksamen (karakter til kand. eks.) Beskæftigelse Anm.	Navn fødselsdag og -år, -sted til farmacien, lærested medhj. eksamen (karakter til kand. eks.) Beskæftigelse Anm.
Tåstrup prov. 1. 8.66– Kbh. Ryparken ap. 9. 1.68 (bev.)	1. 2.1943 Ålborg Vejgård 1946,1 (1)
<i>Henningsen, Birte, se fru Berg</i>	Ålborg Vejgård ap.m. 1. 5.46– 1.11.46 DFH stud. 1.11.46– 1.11.48 Samsø prov. 1.11.48– 1.10.49 Lundby prov. 1.10.49– 1. 4.51 Samsø prov. 1. 4.51– 1. 9.67 Kbh. Sønderbro prov. 1. 9.67– Veje Gorms ap. 4.11.69 (bev.)
<i>Holmen (Christensen), Hans (Holmen)</i> 14. 7.1921 Hjørring 1. 8.1942 Ålborg Østerbro 1945,1 (1) Ålborg Boulevard ap.m. 1. 5.45– 1.10.45 Ålborg Løve ap.m. 1.10.45– 1. 3.46 Ålborg Boulevard ap.m. 1. 3.46– 1.11.46 DFH stud. 1.11.46– 1.11.48 Alfr. Benzon A/S afd.1. 1.11.48– Best.mdl. i Medicinindustriens Farma- ceutforening.	<i>Jacobsen, Bodil Sara, se fru Sæbye</i>
<i>Holt (Sørensen), Jørgen (Holt)</i> 16. 5.1923 Hjørring 1. 8.1942 Hallund 1945,1 (1) soldat 1. 5.45– 1. 5.46 Hallund ap.m. 1. 5.46– 1. 7.46 Hjørring Løve ap.m. 1. 7.46– 1.11.46 DFH stud. 1.11.46– 1.11.48 Nørresundby prov. 1.11.50– 1. 5.51 Nordisk Droge lab.forst. 1. 5.51– Næstfm. i Medicinindustriens Farma- ceutforening 1960.	<i>Jacobsen, Kai Thorkild</i> 8.10.1919 Åbenrå 1. 2.1944 Åbenrå Svane 1946,1 (2) Samsø ap.m. 15. 5.46– 1.11.46 DFH stud. 1.11.46– 1.11.48 Sønderborg Solo fabr. lab.leder 1. 4.49–31.12.51 ass. fabrikschef. 1. 1.52– 1.10.60 Blå Bånd A/S fabrikschef 1.10.60– Dir. og indehaver af Jago-Kompagniet (Palma-fabrikkerne).
<i>Houman (f. Jørgensen), Janne</i> 11.11.1923 Helsingør 1.10.1941 Helsingør Stengades 1944,2 (1) Frederiksborg ap.m. 1.11.44– 1.11.45 Horsens Sdr.gades ap.m. 1.11.45– 1. 3.46 DFH stud. 1.11.46– 1.11.48 Helsingør Steng. prov. 1.11.48– 6. 8.49 Kbh. Sct. Stefans prov. 15. 1.50–23. 2.50 Ordrupvejs prov. 1.11.51– 1. 2.52 Carlsberg lab. 1. 9.58 Virum prov. 1. 9.58– 1.11.59 Kbh. Gl. Torvs prov. 1. 1.60– 1. 8.62 Buddinge prov. 1. 9.63– 1. 1.70	<i>Jacobsen (f. Brynildsen), Reidun</i> 16. 9.1915 Oslo 1935 Ullevål, Norge og Holstebro 1946,1 (2) Norsk medhjælpereksamen apr. 38 Norsk kandidateks. 39 Dansk tillægsprøve apr. 48 Hurup prov 1.11.62–
<i>Houman (Jensen), Jørn (Houman)</i> 17. 8.1923 Haslev 1. 1.1942 Næstved Løve 1944,2 (1) Nakskov Løve ap.m. 45* DFH stud. 1.11.46– 1.11.48 Ferrosan A/S cand. 48* Løvens kem. fab. cand. 50* Carlsberg driftsass. 54* insp. 56* driftsinsp. 64 overinsp.	<i>Jensen, Birgit Kirstine Duelund</i> 16. 8.1921 Olstrup 1. 2.1942 Kbh. Linde 1944,2 (1) Fakse ap.m. 1.11.44– 1. 9.46 Kbh. Linde ap.m. 1. 9.46– 1.11.46 DFH stud. 1.11.46– 1.11.48 St. Heddinge prov. 3.11.48– 1. 5.49 Haslev prov. 1. 5.49– 1.11.53 Nykøbing F. Løve 1.11.53– 1.11.54 Roskilde Dom prov. 1.11.54–
<i>Husum, Eskild</i> 30. 3.1923 Elsted	<i>Jensen, Carl Lund</i> 9. 3.1922 Odense 1. 2.1943 Dalum 1945,2 (1) Odense Sct. Knuds ap.m. 1.11.45– 1. 3.46 Odense sygehusap. ap.m. 1. 3.46– 1.11.46 DFH stud. 1.11.46– 1.11.48 Ferrosan A/S Løvens kem. fabrik Ingeniørakademiet kemiafd. ass. 1. 6.60– 1. 6.61 DFH adjunkt 1. 4.62

Navn fødselsdag og -år, -sted til farmacien, lærested medhj. eksamen (karakter til kand. eks.) Beskæftigelse Anm.	Navn fødselsdag og -år, -sted til farmacien, lærested medhj. eksamen (karakter til kand. eks.) Beskæftigelse Anm.
lektor 1. 9.68 H. C. Ørstedes rejselegat f. farm. 1962. Danmarks farm. selskabs guldmed. 65. <i>Jensen, Erik Hugo</i> 27. 6.1924 Fredericia 1. 8.1942 Fredericia Axeltorvs 1945,2 (l. m. u.) Uldum ap.m. 1.12.45- 1. 6.46 Køge ap.m. 1. 6.46- 1.11.46 DFH stud. 1.11.46- 1.11.48 soldat 48* The Upjohn Co., U.S.A. 49 Assistant Director of control, The Upjohn Company, Kalamazoo, Michigan. Medl. (sekr.) af De studerendes Råd 1947-48. Dr. pharm. 54. (A Study on Sodium Borohydride). Chairman-Elect for Pharmaceutical Analysis & Control Section, Academy of Pharmaceutical Sciences 70. Vice-Chairman 68-69.	Medicinalrevisionen, Sundhedsstyrelsen, visit. 15. 5.55- Kbh. Nørrebro ap. 17.12.66 (bev.) Rev. i D.F. Lab. farm. kr. 1964-66. <i>Juul, Inger Karen</i> , se fru <i>Mahler</i> <i>Jørgensen, Hans Henry Hartvig</i> 17.12.1919 Køge 1. 9.1939 Rødby 1943,1 (2) Rødby ap.m. 1. 5.43- 1.11.44 Nakskov Nybro ap.m. 1.11.44- 1. 6.45 DFH stud. 1.11.45- 1.11.48 Roskilde Svane prov. 1.11.48- 1. 7.50 Kbh. Brønshøj prov. 15. 7.50- 1.11.51 Roskilde Dom prov. 1.11.51- 1. 4.54 Herlev prov. 1. 4.54-
<i>Jensen, Ester Cathrine</i> , se fru <i>Tange</i>	<i>Jørgensen, Janne</i> , se fru <i>Houman</i>
<i>Jensen (f. Winkler), Gerda</i> 17. 9.1915 Kbh. 1. 8.1935 Kbh. Kgl. Fred. Hosp. 1938,2 (2) †21.8.1968 Stat. seruminst. exam. 1.12.38- 1. 5.46 Brovst ap.m. 1. 5.46- 1.11.46 DFH stud. 1.11.46- 1.11.48 Frøstrup prov. 25.12.48- 1. 3.49 Kbh. Istedgades prov. 1. 3.49- 1. 3.51 Ruds-Vedby prov. 1. 6.51- 1. 8.51 Kbh. Vaisenhus prov. 1. 8.51- 1. 9.54 Kbh. Jernbane Allé prov. 20.10.54- 1. 1.55 Kbh. Herlev prov. 1. 7.55- 1.10.56 Asnæs prov. 15. 1.57- 1. 5.57 Kbh. Holmbladsg. prov. 1. 6.57- 1. 6.59 Kbh. Godthåb prov. 1. 6.59- 1. 7.62 Kbh. Løve prov. 1. 3.63- 1. 8.63	<i>Jørgensen, Karsten</i> 27. 4.1922 Ålborg 1. 8.1943 Randers Løve 1946,1 (2) Silkeborg Svane ap.m. 1. 5.46- 1.11.46 DFH stud. 1.11.46- 1.11.48 Nakskov Løve prov. 1.11.48- 1. 3.51 Gudumholm prov. 1. 3.51- 1. 8.53 Hjørring Svane prov. 1. 8.53- 1. 3.55 Grindsted prov. 1. 3.55- 1.10.58 Ejby prov. 1.10.58- 1.12.58 Grindsted prov. 1.12.58- Rev. i D.F. Ribe-Ringkøbing kr. 1971.
<i>Jensen (f. Jørgensen), Janne Houman</i> , se <i>Houman</i> <i>Jensen, Agnete Høybye</i> , se fru <i>Kærn</i> <i>Jensen, Jørn Houman</i> , se <i>Houman</i>	<i>Jørgensen, Preben</i> 19.12.1921 Kbh. 1. 1.1943 Århus Svane 1946,1 (1) Ringkøbing Løve ap.m. 1. 5.46- 1.11.46 DFH stud. 1.11.46- 1.11.48 Århus Sect. Lukas prov. 1.11.48- 1.11.55 Århus Marselisb. prov. 1.11.55- Århus Marselisborg ap. 18. 3.68 (bev.)
<i>Johansen, Ole Ingemann</i> 28. 3.1920 Ferring 15. 2.1944 Kbh. Svane 1946,2 (1) DFH stud. 1.11.46- 1.11.48 Løvens kem. fab. cand. 1.11.48- 1. 5.49 Farmakopékomm. lab. ass. 1. 5.49-15. 5.55	<i>Kjeldgaard, Jens Jørgen Morten Pyndt</i> 17.11.1922 Nysted 1. 5.1943 Nykøbing F. Østerbro 1945,2 (1) †8.5.1971 Vordingborg ap.m. 1.11.45- 1.11.46 DFH stud. 1.11.46- 1.11.48 Brygmester ved Ålborg Aktiebryggeri. <i>Klitbo, Leif Echroll</i> 29. 9.1920 Kbh. 1. 2.1942 Kbh. Sydhavns og Øresunds 1945,2 (2) Snertinge ap.m. 1.11.45- 1.11.46 DFH stud. 1.11.46- 1.11.48 Kbh. Brønshøj prov. 1.11.48- 1.11.49

Navn fødselsdag og -år, -sted til farmacien, lærested medhj. eksamen (karakter til kand. eks.) Beskæftigelse Anm.	Navn fødselsdag og -år, -sted til farmacien, lærested medhj. eksamen (karakter til kand. eks.) Beskæftigelse Anm.
Kbh. Fasan prov. 1.11.49- 1. 4.51 Alfr. Benzon A/S cand. 1.10.51- 1. 1.59 Mecobenzon A/S distributionschef 1. 1.59-	rejse til England, Holland og Vesttysk- land 64. Studierejse til Canada og USA 71.
Krumhardt, Nils 2.11.1923 Frederiksværk 1. 7.1942 Frederiksværk 1945,1 (2) Frederiksværk ap.m. 1. 5.45- 1.11.46 DFH stud. 1.11.46- 1.11.48 DFH ass. 1.11.48- 1. 2.54 Frederiksværk prov. 1. 2.54- 1. 1.59 Frederiksværk ap. 3.12.58 (bev.) Eksaminator- og censor-suppl. v. disciplin- eks. og ass.eks. 1961. Sekr. i D.A. ndr. sj. kr. 70.	<i>Lam, Jørgen Henrik Brandt, se 1949,1</i> <i>Larsen, Birthe Inge, se fru Mortensen</i> <i>Larsen, Henning Tange, se Tange</i>
Kærn (f. Jensen), Agnete Høybye 21. 2.1922 Helsingør 1. 7.1942 Kbh. Ægirs 1945,2 (2) Herning Østerg. ap.m. 1.11.45- 1.11.46 DFH stud. 1.11.46- 1.11.48 Kbh. Archiv prov. 1. 4.49- 1. 2.51 Kbh. Østerfælled prov. 1. 4.66-	Lindemann, Jørgen Ulrik 8. 6.1921 Frederiksberg 1. 2.1942 Kjellerup 1944,2 (1) Kjellerup ap.m. 1.11.44- 1.11.46 DFH stud. 1.11.46- 1.11.48 Tandlægehøjskolen aman. 52*
Kærn, Mogens 30. 6.1924 Varde 1. 8.1942 Vejle Svane 1945,2 (1) DFH stud. 1.11.46- 1.11.48 Løvens kem. fabr. cand. 1. 1.48- 1.11.49 DFH aman. 1.11.49- 1. 5.52 Bispebjerg hosp. ap. prov. 1. 5.52- 1. 1.57 Sundhedsstyrelsen visit. 1. 1.57 Sundhedsstyrelsens afd. A afd.chef 1. 6.66- Tåstrup ap. 2. 3.73 (bev.) D.A.s rejselegat 1956. Sekr. i ass.nævnet 58-66. Medl. 58-70. Fm. 71. Medl. af lægeforeningens, nu sundhedsstyrelsens medicinudv. 59. Tilforordnet medl. af apotekerfondens best. 59-66. Medl. 66. Konsulent i Forsvarets Lægekorps 61. Medl. af eksamenskomm. for disc.eks. 66-70. Censor v. 1. del af kand.eks. 71. Medl. af PUF 65. Sekr. i Nordisk Læge- middelkomite 63-65. Medl. 65-67. Medl. af EFTA Working Party on Pharmaceu- ticals 66-69. Medl. af The Subcommittee on Pharmaceutical Questions 68. Medl. af apotekerlovudv. 69-72. Medl. af udv. til revision af medicintilskudsordningen 71- 72. Medl. af ekspertgruppen der skal un- dersøge fordele og ulemper ved en stats- lig overtagelse af detail- og engrosdistrib- utionen af lægemidler. 72-73. Studie-	Linder, Esther Ellinor, se fru Abildgaard Madsen, Anker Due 23. 1.1921 Ibsker 1. 8.1942 Rødby 1945,2 (2) Neksø ap.m. 1.11.45- 1.11.46 DFH stud. 1.11.46- 1.11.48 Bie & Berntsen lab.forst. 50- 52* Fr.berg kem. fabr. lab.l. 54*- 1.11.63 Coro, Herlev cand. 1.11.63- Mahler (f. Juul), Inger Karen 26. 9.1922 Kbh. 1. 8.1942 Kbh. Vaisenhus 1945,2 (1) Thorshavn Tjaldur ap.m. 1.11.45- 1.11.46 DFH stud. 1.11.46- 1.11.48 Kbh. Østerfælled prov. 1. 1.59- 1. 4.65 Kbh. Nørrebro prov. 1. 4.65- 1. 7.66 Kbh. Gl. Kongev. prov. 1. 7.66- Melbye, Niels Basse 15. 5.1923 Kbh. 20. 1.1942 Kbh. Sølvtorvets 1944,2 (2) Holstebro Svane ap.m. 1.11.44-18. 7.45 soldat 18. 7.45-30. 6.46 DFH stud. 1.11.46- 1.11.48 Wander A/S cand. 1.11.48- 1.11.49 Skælskør prov. 1.11.49- 1. 3.50 Kbh. Krone prov. 1. 3.50- 1.11.50 Kbh. Sct. Pauls prov. 1.11.50- 1.10.51 Kbh. Kgl. Hof prov. 4.10.51- 1. 4.52 Kbh. Griffenfeld prov. 1. 4.52- 1. 8.52 Kbh. Tagensvej prov. 10. 8.53- 1. 4.55 GEA A/S cand. 1. 4.55- 1. 4.58 Ferrosan A/S cand. 1. 4.58 H. Lundbeck A/S lægebes. Mikkelsen, Helen Junker 17. 2.1923 Esbjerg 1. 2.1942 Esbjerg Neptun 1944,2 (2) Viborg Svane ap.m. 1.11.44- 1.12.45

Navn fødselsdag og -år, -sted til farmacien, lærested medhj. eksamen (karakter til kand. eks.) Beskæftigelse Anm.	Navn fødselsdag og -år, -sted til farmacien, lærested medhj. eksamen (karakter til kand. eks.) Beskæftigelse Anm.
Esbjerg Neptun ap.m. 1.12.45- 1.10.46	<i>Olesen, Mogens Balslev</i>
DFH stud. 1.11.46- 1.11.48	3. 6.1921 Højen
Gram prov. 1. 1.49- 1. 9.50	15. 2.1941 Vejle
Nordisk Insulin afd.chef 1. 9.50	1944,1 (1)
<i>Morgils, Carl Ulrik</i>	Fredericia Løve ap.m. 1. 5.44-18. 7.45
5.11.1921 Sorø	18. 7.45-30. 6.46
1. 2.1942 Sorø	Fredericia Løve ap.m. 1. 7.46- 1.11.46
1944,2 (2)	DFH stud. 1.11.46- 1.11.48
Sindal ap.m. 1.11.44- 1.12.44	Nykøbing S. prov. 1.11.48- 1. 3.49
Hovedgård ap.m. 13.12.44- 1. 5.45	Kbh. Gyldenløves prov. 1. 3.49- 1. 6.49
Stenlille ap.m. 1. 5.45- 1.11.45	Dumex A/S afd.leder 1. 6.49-
Sorø ap.m. 1.11.45- 1.11.46	<i>Pedersen (f. Jacobsen), Esther Borregaard</i>
DFH stud. 1.11.46- 1.11.48	19.10.1920 Kbh.
Løvens kem. fab. cand. 1.11.48- 1. 2.52	1. 9.1943 Kbh. Amagerbro
Bayer cand. 1. 2.52- 1. 5.55	1946,1 (1)
GEA A/S cand. 1. 5.55- 1. 1.60	DFH stud. 1.11.46- 1.11.48
Dumex A/S forsk.chef 1. 1.60	Kbh. Istedgades prov. 1. 3.49- 1. 7.49
<i>Mortensen (f. Larsen), Birthe Inge Dam</i>	<i>Pedersen, Thorvald Herbert Friis</i>
5. 4.1922 Århus	5. 3.1923 Frederiksberg
1. 2.1942 Uldum	1. 6.1942 Stege og Kbh. Gl. Torvs
1944,2 (2)	1945,2 (1)
Hadsten ap.m. 1.11.44- 1.11.46	DFH stud. 1.11.46- 1.11.48
DFH stud. 1.11.46- 1.11.48	Stege ap. 14. 3.56 (bev.)
Århus Sct. Lukas prov. 1. 1.49- 1. 3.51	Næstfm. i D.A. sdr. sj. kr. 1960-70, fm. 70.
<i>Nielsen, Ib Krag Vestergaard</i>	<i>Petersen (f. Sunesen), Anna Margrethe</i>
1. 5.1921 Års	23. 4.1920 Hovsør
1.11.1942 Ålborg Boulevard	1.12.1939 Uldum
1945,1 (1)	1942,2 (1)
†18.9.1970	Ulfbov ap.m. 29. 1.43- 1. 6.44
Løgstør ap.m. 1. 6.45- 1.11.45	Hvidbjerg Thyholm
Års ap.m. 1.11.45- 1.11.46	ap.m. 1. 6.44- 1.11.46
DFH stud. 1.11.46- 1.11.48	DFH stud. 1.11.46- 1.11.48
Rosenborg Brøndanst.	Thisted Løve prov. 1. 1.49-15. 5.51
driftsleder 1.11.48- 1.11.59	Koldby prov. 1. 7.68
Royal Apollinaris Co.	Vestervig prov. 1. 9.68
cand. 1.11.59- 1. 5.65	<i>Poulsen (f. Andersen), Birthe</i>
Valash, Skovlunde lab.-	11. 7.1922 Ny Holte
indkøbschef 1. 1.65- 1. 5.67	15. 8.1941 Ringkøbing Løve
Vib. Sct. Mathias prov. 1. 5.68-15.11.68	1944,2 (2)
Helsing prov. 1.12.68-12. 5.69	Ringkøbing Løve ap.m. 1.11.44- 1.11.46
<i>Nielsen (f. Eering), Karen Elisabeth</i>	DFH stud. 1.11.46- 1.11.48
19. 2.1921 Frederiksberg	Ringkøbing Løve prov. 1.11.48- 1. 5.49
25. 7.1940 Århus Marselisborg	Randers Løve prov. 1. 8.49- 1.12.49
1943,2 (1)	Hjørring Svane prov. 1.12.49- 1. 6.50
Århus Jernbane ap.m. 1.11.43- 1. 5.44	Odense Albani prov. 1.11.52- 1. 2.54
Esbønderup ap.m. 1. 5.44- 1. 3.45	Odense Albani prov. 1. 5.55- 1. 5.56
DFH stud. 1.11.46- 1.11.48	<i>Poulsen, Erik Digmann</i>
NOVO A/S afd.leder 50*	21. 4.1923 Hjørring
<i>Nørtoft, Søren Kristian</i>	1. 2.1942 Ebeltoft
1. 5.1923 Hjørring	1944,2 (1)
1. 3.1942 Kbh. Borups Allé	Fr.havn Svane ap.m. 15.11.44- 1.11.46
1944,2 (1)	DFH stud. 1.11.46- 1.11.48
Kbh. Trianglen ap.m. 1.11.44- 1.11.46	1.11.48- 1. 5.49
DFH stud. 1.11.46- 1.11.48	Randers Løve prov. 1. 7.49- 1.12.49
Kbh. Østerfælled prov. 1.11.48- 1. 5.49	Hjørring Svane prov. 1.12.49- 1. 4.51
H. Lundbeck cand. 1. 2.51-	

Navn
fødselsdag og -år, -sted
til farmacien, lærested
medhj. eksamen (karakter til kand. eks.)
Beskæftigelse
Anm.

Navn
fødselsdag og -år, -sted
til farmacien, lærested
medhj. eksamen (karakter til kand. eks.)
Beskæftigelse
Anm.

Odense Sygeh. ap. prov. 1. 4.51– 1. 5.57
Odense Sygehus ap.
hosp. ap. 1. 5.57–
Esbjerg Krone ap. 1.10.70 (bev.)
Best.suppl. i D.F. Fyns kr. 1953. Næstfm.
56–57. Belønnet besvarelse af D.F.s stu-
diefonds prisopgave 55. A/S Alfred Ben-
zons hædersgave 60. Suppl. f. landsvalgt
medl. til D. A.s best. 71.

Povlsen, Harald Hedegaard

21.10.1922 Randers
1. 9.1942 Mariager
1945,1 (1)
Randers Sdr.bro ap.m. 1. 9.45–15.10.45
Nakskov Løve ap.m. 15.11.45– 1. 5.46
Randers Krone ap.m. 1. 6.46– 1. 9.46
DFH stud. 1.11.46– 1.11.48
Kemikaliekontr. kontr. 1.11.48
insp. 65
forst. 1. 3.70

Sekr. for nomenklaturudv. vedr. bekæm-
pelsesmidler 61. Medl. af CIPAC (Colla-
borative International Pesticides Analy-
tical Council) 61. Medl. af FAO Work-
ing Party of Experts on the Official Control
of Pesticides (Specifications) 66.
Medl. af ISO/TC 81 WG 1 Recommended
Syllables, Common Names for Pesticides
70. Medl. af WHO Expert Advisory Panel
on Pesticides 72.

Rasmussen, Poul Ole Henrik

5. 7.1922 Kbh.
1. 9.1941 Rudkøbing
1944,1 (1)
Kbh. Grøndals ap.m. 1. 5.44– 1. 9.44
Gentofte ap.m. 4. 9.44– 1.11.44
Kbh. Grøndals ap.m. 1.11.44– 7. 8.45
soldat 7. 8.45– 6. 8.46
Kbh. Øresunds ap.m. 15. 8.46– 1.11.46
DFH stud. 1.11.46– 1.11.48
DFH ass. 24.10.48– 1.11.49
Stat. seruminsti. laborat. 1.11.49– 1.11.67
Gentofte Kommunes
vandforsyning lab.leder 1.11.67– 1. 7.71
Vandbiol. lab. indeh. 1. 7.71–
Belønnet besvarelse af D.A.s prisopgave
1957. Dr. pharm 64 (Demineriseret
vand. – Faktorer af betydning for kim-
indholdet).

Riis (f. Bjørnsen), Aase Munch

20. 1.1922 Rønne
1. 5.1943 Neksø
1946,1 (2)
Rønne St. Torvs ap.m. 1. 5.46– 1.11.46
DFH stud. 1.11.46– 1.11.48
Rønne St. Torvs prov. 1.11.48– 1. 5.52

Allinge prov. 1. 6.54–

Schou, Hans Aksel

16. 7.1922 Ejby
1. 2.1943 Ejby
1945,2 (1)
DA rejsevikar 1.11.45–27. 6.46
DFH stud. 1.11.46– 1.11.48
Hammel Frijsenb. prov. 1.11.48– 1. 2.49
soldat 1. 2.49–15. 1.50
Hammel Frijsenb. prov. 15. 1.50– 1. 7.52
Kbh. Sect. Johs. prov. 1. 7.52– 1. 8.57
Kbh. Grøndals prov. 1. 8.57– 1. 2.67
Kbh. Triangeln prov. 1. 2.67–
Årup ap. 23. 5.69 (bev.)
Belønnet besvarelse af D.A.s prisopgave
1957.

Simonsen, Svend Aage Meedom

24. 8.1918 Kbh.
1. 8.1938 Alborg Løve
1942,1 (2)
Haderup ap.m. 1. 5.42– 1. 2.43
Alborg Løve ap.m. 1. 2.43– 1.11.43
DFH stud. 1.11.43–16.12.43
Alborg Vejgård ap.m. 1. 4.44– 1.11.44
Alborg Svane ap.m. 1.11.44–15. 7.45
soldat 18. 7.45– 1. 7.46
Alborg Vejgård ap.m. 1. 7.46– 1.11.46
DFH stud. 1.11.46– 1.11.48
Kbh. Gyldenløves prov. 1.11.48– 1. 6.53
Kbh. Trekroner prov. 1. 6.53– 1. 1.57
Kbh. Sundby prov. 1. 1.57– 1. 9.67
Kbh. Jernb. Allé prov. 1. 9.67–
Næstfm. f. De Stud. Råd 1947. Fm. 48.
Medl. af best. f. hjælpef. f. farm. stud.
48. Medl. af best. (kass.) f. pharm. Un-
derst. selskab 58–69. Forf. af »Register
over Dansk farm. Litt. 1946–60«, Kbh.
62. Forf. af »Dansk farm. Stat 1964« og
73. Medl. af best. for Dansk medicinsk-
hist. Selsk. 68. Medredaktør af Farma-
ceutisk Arbobog 1969 og følg. Hædersgave
af ap. J. B. Mikkelsens fond 68. Suppl.
i D.F. hovedbest. 69. Medl. 70. Medl. af
best. f. Dansk farmaci-hist. selsk. 71.
Medl. af best. f. Fonden til bevarelse af
gammelt dansk apoteksinventar 72.

Stange, Otto Normand Larsen

4.10.1916 Nykøbing F.
1. 7.1940 Roskilde Svane
1943,1 (2)
Roskilde Svane ap.m. 1. 5.43– 1.11.43
DFH stud. 1.11.43– 1. 9.44
Tåstrup ap.m. 1. 2.45– 1. 8.45
DFH stud. 1. 8.45– 1.11.46
Tåstrup ap.m. 1.11.46– 1. 9.47
Frøstrup ap.m. 1.10.47– 1.11.47

Navn fødselsdag og -år, -sted til farmacien, lærested medhj. eksamen (karakter til kand. eks.) Beskæftigelse Anm.	Navn fødselsdag og -år, -sted til farmacien, lærested medhj. eksamen (karakter til kand. eks.) Beskæftigelse Anm.
DFH stud. 1.11.47- 1.11.48	DFH stud. 1.11.46- 1.11.48
Roskilde Dom prov. 1.11.48- 1.11.49	Terndrup prov. 1.11.48- 1. 5.49
Sorø prov. 1.11.49- 1.11.51	Kbh. Grøndals prov. 1. 5.49- 1. 7.50
Alfr. Benzon A/S cand. 1.11.51- 1. 1.56	Virum prov. 1. 5.61-
Arbo-Bähr A/S cand. 1. 1.56- 1. 3.57	<i>Tange (Larsen), Henning, se 1949,1</i>
Holstebro Løve prov. 20. 3.57- 1. 6.57	<i>Thomsen, Flemming Thestrup</i>
Humble prov. 11. 6.57-24.10.57	11. 6.1923 Frederiksberg
Kolding Svane prov. 1.11.57- 1. 7.64	4. 1.1942 Kbh. Trianglen
Brørup prov. 1. 7.64- 1. 8.66	1944,2 (1)
Haderslev Løve prov. 1. 8.66-	Nysted ap.m. 1.11.44- 1. 5.45
Medl. af De Studerendes Råd 1945-46.	Kbh. Husum ap.m. 1. 5.45- 1. 6.45
<i>Staal, Eigil Immanuel Lynggaard</i>	DA rejsevikar 1. 5.46- 1.11.46
20.11.1922 Bækboilling	DFH stud. 1.11.46- 1.11.48
1. 8.1942 Vejen	Medindehaver af og direktør p. Nordisk
1945,2 (1)	Essensfabrik A/S, Kbh. 1948.
Varde ap.m. 1.11.45- 1. 5.46	<i>Trolle-Lassen, Carl Viggo</i>
DFH stud. 1.11.46- 1.11.48	26. 2.1921 Hellerup
Hammel Frijsenb. prov. 1. 6.50- 1. 5.52	1. 8.1940 Kbh. Kgl. Hof
Middelfart prov. 1. 5.52-	1943,2 (1)
Hammel Frijsenb. ap. 20. 1.70 (bev.)	Sakskøbing ap.m. 1.11.43- 1. 2.44
<i>Sunesen, Anna Margrethe, se fru Petersen</i>	DA rejsevikar 1. 3.44- 1.11.46
<i>Sæbye (f. Jacobsen), Bodil Sara</i>	DFH stud. 1.11.46- 1.11.48
18. 4.1919 Kbh.	DAK-lab. biol. afd. ass. - 59
1. 9.1939 Rødovre	Finseninst. ap. sygeh. ap. 1.10.59-
1942,2 (2)	Best. biologisk fortsættelseskursus 1954.
Lyngby Ulrikkenborg 15.11.42- 1. 3.43	Lic. pharm. 55. Dr. pharm. 59. Studier o.
Nysted ap.m. 1. 3.43- 1.11.43	kloramfenikols farmaci. Alfred Benzons
Løgumkloster ap.m. 10. 1.43- 1. 2.44	fonds belønning 61. Tildelt prof. Anders
Kbh. Rosen ap.m. 1. 2.44-14. 2.44	Christensens mindelegat 59.
Borup ap.m. 1. 3.44- 1. 6.44	<i>Vangsted, Poul Erik</i>
Løgumkloster ap.m. 1. 6.44- 1.11.45	27. 6.1923 Hjørring
Næstved Svane ap.m. 1.12.45-11. 5.46	1. 9.1941 Hjørring Svane
Videbæk ap.m. 1. 7.46- 3. 8.46	1944,2 (1)
DFH stud. 1.11.46- 1.11.48	Vrå ap.m. 1.11.44-16.11.44
Farum prov. 1.11.48- 1. 4.49	Hjørring Løve ap.m. 12. 5.45- 18. 7.45
Chr. Emborg A/S cand. 1.11.56- 62	soldat 18. 7.45-14. 4.46
Lærer ved Teknolog. Inst. 1962. Indeh.	Fr.havn Løve ap.m. 15. 4.46- 1. 5.46
af Myco-laboratoriet, Rågeleje, 63.	Hjørring Løve ap.m. 12. 5.45- 18. 7.45
<i>Søgaard, Carl Birger</i>	DFH stud. 1.11.46- 1.11.48
14. 9.1923 Frederiksberg	Hjørring Svane prov. 1.11.48- 1. 9.49
25. 2.1943 Kbh. Trekroner	Ålborg Østerbro prov. 1. 9.49- 7. 4.53
1945,2 (1. m. u.)	Th. Lose cand. 7. 4.53- 1. 5.57
soldat 20.11.45- 1.11.46	Kbh. Vesterbro prov. 1. 5.57-14. 3.60
DFH stud. 1.11.46- 1.11.48	Kbh. Gl. Kongev. prov. 14. 3.60- 1. 7.60
Løvens kem. fab. cand. 1. 1.49- 1. 4.52	DF dir. 1. 7.60-
Bispebjerg hosp. ap. prov. 1. 4.52- 1. 6.63	Slagelse Rådhus ap. 27.10.69 (bev.)
Sundhedsstyrelsen visit. 1. 6.63-	Forretningsfører og kass. f. arbejdslø-
Hvidovre, Friheden ap. 30. 6.69 (bev.)	hedskassen og løntilskuds. Sekr. i udvlg.
<i>Sørensen, Jørgen Holt, se Holt</i>	f. lønkontor. Medl. af D.F. forhandlings-
<i>Tange (f. Jensen), Ester Cathrine</i>	udvlg. og D.F. repr. i Akademik. Samar-
10. 4.1924 Terndrup	bejdsudvlg. Medl. af overenskomstnævn
1. 8.1942 Kbh. Islands Brygge	(ap.løv. § 16, stk. 1.). Næstm. i D.F. Al-
1945,1 (1)	borg-Hjørring kr. 1950-53. Medredaktør
Kbh. Holmbladsg. ap.m. 1. 5.45- 1.11.46	af Dansk farm. Årbog 60-61 og 62-63.
	<i>Wellendorf, Mogens</i>

Navn
fødselsdag og -år, -sted
til farmacien, lærested
medhj. eksamen (karakter til kand. eks.)
Beskæftigelse
Anm.

Navn
fødselsdag og -år, -sted
til farmacien, lærested
medhj. eksamen (karakter til kand. eks.)
Beskæftigelse
Anm.

4. 2.1922 Kbh.
1. 9.1941 Kbh. Kultorvets
1944,2 (1)
Brande ap.m. 1.12.44- 1.11.46
DFH stud. 1.11.46- 1.11.48
DFH aman. 1.11.48- 1.10.56
Univers. i Nottingham 1.10.56- 1.10.59
DFH farmakognosiafd.
lektor 1.10.59-
afd.leder 61-
prof. 1. 7.64
Magisterkonferens i plantefysiologi 1954.
Dr. v. universitet. i Nottingham 60.

Werenberg, Hans Vilhelm Aage
9. 1.1923 Tarm
1. 9.1941 Esbjerg Løve
1944,2 (1)
Skjern ap.m. 1.11.44- 1.11.46
DFH stud. 1.11.46- 1.11.48
Fjerritslev prov. 1.11.48- 1.11.51
Holstebro Løve prov. 1.11.51- 1. 4.55
Varde prov. 1. 4.55- 1. 8.63
Kbh. Nørrebro prov. 15.12.63-
Sundhedsstyrelsen visit. 1. 8.66-
Svendborg Løve ap. 3. 2.69 (bev.)
Konsulent i Sundhedsstyrelsens apoteker-
afd. 1963. Næstfm. i D.F. Ribe-Ringkø-
bing kr. 61-65. Hovedbestm. i D.F. 68-
69. Suppl. for landsvalgt medl. af D.A.s
best. 70.

Wille, Johan Hermann
15.12.1922 Holstebro
1. 7.1942 Holstebro Løve
1945,1 (2)
Holstebro Løve ap.m. 1. 6.45- 1.11.46
DFH stud. 1.11.46- 1.11.48
Holstebro Løve prov. 1.11.48- 1.11.51
Esbjerg Krone prov. 1.11.51-
Skælskør ap. 18. 9.69 (bev.)
Næstfm. i D.F. Ribe-Ringkøbing kr. 1955
-56.

Yde, Holger Nørgaard
6.10.1920 Tilsted
1. 8.1940 Thisted Løve
1943,1 (2)
Thisted Løve ap.m. 1. 5.43-15.10.43
Nørresundby ap.m. 15.10.43- 1. 8.44
Thisted Løve ap.m. 1. 8.44- 1.11.46
DFH stud. 1.11.46- 1.11.48
Horsens Svane prov. 1.12.48- 1.10.58
Ålborg Boulevard prov. 1.10.58- 1. 5.59
Astra Fa. salgschef 1. 5.59- 1.10.62
Løvens kem. fab. cand. 1.10.62-15. 8.65
Hoechst Danmark cand. 1. 9.65-
Ferrosan A/S afd.leder 1.10.69- 1. 3.71
Essex Pharma cand. 1. 3.71-

Zeuthen, Edvard Rafn
25. 8.1919 Virum
1. 1.1944 Kbh. Ryparken
1946,1 (2)
Island ap.m. 1. 6.46-15.10.46
DFH stud. 1.11.46- 1.11.48
Kbh. Svane prov. 15.11.48- 1. 1.49
Kbh. Ryparken prov. 1. 1.49
Kbh. Vaisenhus prov. 1. 1.64- 1. 4.64
Kbh. Rådhus prov. 1. 4.64- 1. 9.64
Stenlille prov. 1.10.64- 1.12.70
Grindsted prov. 1. 1.71-

Zeuthen, Frithjof Rafn
5. 1.1921 Hellerup
1. 9.1940 Skibby og Kbh. Rosen
1943,1 (2)
Ryparken ap.m. 1. 5.43- 1. 6.43
Kbh. Rosen ap.m. 1. 6.43- 1. 7.43
Nørresundby ap.m. 1. 7.43-15.10.43
Ålborg Budolfi ap.m. 1.11.43- 1. 7.44
Nørresundby ap.m. 1. 9.44- 1. 6.45
Sindal ap.m. 18. 6.45-22. 7.45
DFH stud. 1.11.45- 1.11.48
Haslev prov. 1.11.48- 1.12.48
Rødovre prov. 1.12.48- 1. 3.49
Haslev prov. 1. 3.49- 1. 5.49
Århus Løve prov. 1. 5.49- 1. 8.49
Øster Vrå prov. 27. 9.49- 1.11.49
Havdrup prov. 1.11.49- 1. 4.50
Øster Vrå prov. 1. 4.50- 1. 3.51
Hornslet prov. 19. 3.51- 1. 6.51
Dumex A/S cand. 15.11.51- 1.11.52
Lundby prov. 1.11.52- 1. 5.53
Island Akureyri prov. 1.10.53- 55
Ingolf prov. 55- 1.10.60
Fakse prov. 4. 1.61- 1. 7.65
Præstø prov. 1. 7.65-

1949,1

Bak, Arne Kromann
1. 4.1921 Gramby
10.10.1940 Gram og Kbh. Tagensvej
1944,2 (1)
Gram ap.m. 1.11.44- 1.10.45
Kbh. Nørrebro ap.m. 1.10.46- 1.11.46
DFH stud. 1.11.46- 1. 5.49
Vejle Løve prov. 7. 6.49- 1.11.55
Kolding Løve prov. 1.11.55- 1. 1.59
Løvens kem. fab. cand. 1. 1.59
Ferrosan A/S cand.
Næstfm. i D.F. Horsens-Vejle kr. 1953
-59.

Barlebo, Lise Marie, se fru Jørgensen
Bundgaard, Niels Frederik
11. 9.1921 Kbh.
15. 8.1940 Kbh. Rådhus

Navn fødselsdag og -år, -sted til farmacien, lærested medhj. eksamen (karakter til kand. eks.) Beskæftigelse Anm.	Navn fødselsdag og -år, -sted til farmacien, lærested medhj. eksamen (karakter til kand. eks.) Beskæftigelse Anm.
1943,1 (2)	13. 6.1920 Ålborg
Sakskøbing ap.m. 1.11.43- 1.12.44	1. 9.1939 Ålborg Svane
Riserup ap.m. 1. 6.45- 1. 6.46	1942,2 (2)
DFH stud. 1.11.46- 1. 5.49	Ålborg Svane ap.m. 1.11.42- 1.10.43
Lemvig prov. 16. 5.49- 1. 7.49	Videbæk ap.m. 1.10.43- 1.11.44
Svendborg Sct. Nicolai prov. 1. 9.49- 1.11.49	Gudumholm ap.m. 1.11.44- 1.11.46
A. Heede & Co. cand. 1.11.49- 1. 6.54	DFH stud. 1.11.46- 1. 5.49
Vognmand i Kastrup.	Kbh. Holmbladsg. prov. 16. 5.49- 1. 9.49
<i>Dudzinski, Iwar Boleslaw</i>	Varde prov. 1.10.49- 1. 5.51
9. 8.1921 Kongsvang	Vejde Løve prov. 15. 5.51- 1.11.51
1. 8.1942 Århus Jernbane	Haderup prov. 1.11.51- 1.12.52
1945,1 (2)	Lundby prov. 15. 1.53- 1. 2.53
Trøjborg ap.m. 1. 5.45- 1.11.46	Nykøbing F. Svane prov. 1. 3.53- 1. 5.53
DFH stud. 1.11.46- 1. 5.49	Lundby prov. 1. 5.53- 1.11.55
Århus Sct. Clemens prov. 1. 5.49- 1.11.49	Ålborg Svane prov. 15.11.55- 1. 5.56
Hammel Frijsenb. prov. 1.11.49- 1. 5.50	Nørresundby prov. 1. 5.56- 1. 5.58
Nimtofte prov. 1. 2.51- 1.11.51	Ålborg Vejgård prov. 1. 5.58- 1.11.72
Århus Sct. Clemens prov. 1.11.51- 1. 8.53	Pens. prov.
Rosco A/S cand.	<i>Nuppenau (Wermund-Nuppenau), Helge</i>
Hoechst, Danmark cand.	28.12.1924 Odense
<i>Holm (f. Larsen), Tove Sofie</i>	1. 9.1943 Kbh. Sct. Stefans
29. 9.1919 Lundby	1946,1(1)
15 2.1943 Lundby	Ordrupvej ap.m. 1. 5.46- 1.11.46
1945,2 (2)	DFH stud. 1.11.46- 1. 5.49
Frederiksborg ap.m. 46*	soldat 1. 6.49-19.12.49
DFH stud. 1.11.46- 1. 5.49	Det danske Kommando,
Finseninst. ass. 54*	Tyskland, ap. prov. 20.12.49-27. 4.50
<i>Jørgensen (f. Barlebo), Lise Marie</i>	DFH farmaciafd. cand. 1. 5.50- 1.11.51
15. 8.1920 Kbh.	Kbh. Amtssygehus ap. prov. 1.11.51- 1. 4.54
1. 7.1941 Hellerup Øregård	Rigshosp. ap. prov. 1. 4.54-
1944,1 (2)	Bispebjerg hosp. ap. hosp.ap. 1.10.65-
Odense Sct. Hans ap.m. 1. 5.44- 1. 8.45	<i>Poulsen, Poul Møller</i>
Glostrup ap.m. 1. 8.45- 1.11.46	8.11.1920 Odense
DFH stud. 1.11.46- 1. 5.49	1. 1.1943 Kerteminde
Thorshavn Tjaldur prov. - 1. 5.50	1946,1 (2)
Glostrup prov. 1. 5.50- 1. 8.53	Kerteminde ap.m. 1. 5.46- 1.11.46
Kerteminde prov. 15. 9.56- 1. 7.62	DFH stud. 1.11.46- 1. 5.49
Glostrup prov. 1. 7.62- 1. 2.64	Kerteminde prov. 1. 5.49-
Birkerød prov. 1. 2.64-	<i>Skovbjerg, Hans Henrik</i>
<i>Lam, Jørgen Henrik Brandt</i>	19. 9.1918 Give
20.12.1922 Nyborg	1. 2.1943 Hals
1. 4.1942 Nyborg Nørrevjld	1945,1(1)
1945,1 (1)	Nykøb. M. Sct. Clemens
Nyborg Nørrev. ap.m. 1. 5.45- 1.11.46	ap.m. 1. 5.45- 1. 5.46
DFH stud. 1.11.46- 1. 5.49	Nykøb. M. Svane ap.m. 1. 5.46- 1. 7.46
Kbh. Universitet ass. 20. 9.49- 1. 8.52	Nykøbing M. Sct. Clemens ap.m. 1. 8.46- 1.10.46
Århus Universitets kem. inst. aman. 1. 8.52	DFH stud. 1.11.46- 1. 5.49
lektor 64	Kbh. St. Vibenshus prov. 1. 6.49-
afd.leder 65	Hesselager ap. 28.11.66 (bev.)
<i>Larsen, Henning Tange, se Tange</i>	<i>Smith, Karen Marie Hedeberg, se fru</i>
<i>Larsen, Tove Sofie, se fru Holm</i>	<i>Trolle-Lassen</i>
<i>Mørkbak (Sørensen), Hans Trygve</i>	<i>Sørensen, Hans Trygve, se Mørkbak</i>

Navn fødselsdag og -år, -sted til farmacien, lærested medhj. eksamen (karakter til kand. eks.) Beskæftigelse Anm.	Navn fødselsdag og -år, -sted til farmacien, lærested medhj. eksamen (karakter til kand. eks.) Beskæftigelse Anm.
Tange (Larsen), Henning (Tange)	
26. 4.1920 Holbæk	16. 8.1943 Kbh. Delfin
1.12.1942 Kbh. Sct. Pauls	1946,2 (1)
1945,1 (1)	DFH stud. 1.11.47- 1.11.49
†26.2.1972	DFH aman. 49- 52
Kalundborg Svane ap.m. 1. 5.45- 1.12.45	KVL ass. 52-
Stenlille ap.m. 1.12.45- 1.11.46	Danmarks lærerhøjskole
DFH stud. 1.11.46- 1. 5.49	lærer 53- 58
Oliemøllen cand. 1. 9.49- 1.11.52	KVL plantefys. lab.
Pharmacia A/S cand. 1.11.52- 1.11.59	docent
Biofac cand. 1.11.59-15. 5.61	lektor 58
Kbh. Øresunds prov. 1.12.61- 1.12.67	Mag. scient. (plantefysiologi) 1954, dr.
Kbh. Delfin prov. 1.12.67-15. 2.69	phil 65. Medarb. (mikroskopiker) ved
Kbh. Svalen prov. 1. 4.69- 1. 2.70	Statens Foderstofkontrol fra 58.
Kbh. Fr.berg prov. 1. 2.70- 1. 5.71	Bak (f. Olsen), Else
Kbh. Vaisenhus prov. 1. 5.71-	20. 4.1923 Kolding
Trolle-Lassen (f. Smith), Karen Marie	1. 2.1944 Sønderø og Kolding Sdr.bro
Hedeberg	1946,2 (1)
13. 8.1921 Kbh.	DFH stud. 1.11.47- 1.11.49
1. 7.1940 Kbh. Tagensvej	Frederiksværk prov. 1.11.49- 1.11.54
1943,1 (2)	Hornsyld prov. 1.11.54- 1. 5.58
Kbh. Ordrupvejs ap.m. 1. 5.43- 1. 6.43	Kbh. Gyldenløves prov. 1. 5.58- 1. 5.59
Nakskov Nybro ap.m. 1.10.43- 1. 5.44	Glostrup prov. 1. 5.59- 1. 3.60
Kbh. Falken ap.m. 1. 5.44- 1.11.46	Esbjerg Løve prov. 1. 5.71-
DFH stud. 1.11.46- 1. 5.49	Bech, Arne
Kbh. Østerfælled prov. 1. 5.49- 1. 3.51	2. 6.1921 Læsø
Wermund-Nuppenau, Helge, se Nuppenau	15. 1.1942 Frederikshavn Svane
	1944,2 (2)
	Fr.havn Svane ap.m. 1.11.44- 1.11.47
	DFH stud. 1.11.47- 1.11.49
	Fr.havn Svane prov. 1.11.49-15. 5.57
	Ålborg Budolfi prov. 16. 5.57- 1. 8.58
	Nørresundby prov. 1. 8.58
	Brønderslev ap. 23. 5.69 (bev.)
	Næstfm. i D.F. Ålborg-Hjørring kr. 1960
	-61. Fm. 61-68. Sekr. i D.A. Ålborg-
	Hjørring kr. 72.
1949,2	Borrevang, Poul
Ahrensberg, Kaj Leo	4. 1.1923 Kbh.
3.12.1922 Kbh.	1. 5.1942 Kbh. Jernbane Allé
1. 8.1942 Esbønderup	1945,1 (1)
1945,1 (2)	Nysted ap.m. 1. 5.45- 1.11.45
Frederiksborg ap.m. 1. 8.45- 1. 8.46	soldat 1.11.45-
Nysted ap.m. 1.11.46- 1.11.47	DFH stud. 1.11.47- 1.11.49
DFH stud. 1.11.47- 1.11.49	Løvens kem. fab. cand. 1.11.49
Rosco cand. 1.11.49- 1. 2.55	NOVO A/S afd.leder
Svendborg Boghvede- og	lab.chef
Havremølle cand. 1. 2.55-22. 6.56	Red. af »Farmaceuten« 1948-49.
Kbh. Pektinfab. cand. 23. 6.56- 1. 1.60	Bruun, Torben
GEA A/S cand. 1.12.60- 1. 6.61	28. 2.1924 Frederikssund
Direktoratet for patent- og	15. 1.1943 Frederikssund
varemærkevæsenet 1. 6.61- 1. 8.62	1945,2 (1)
Ålborg amtssygehus	†9.6.1957
centrallab. cand. 1. 8.62- 1.12.62	DFH stud. 1.11.47- 1.11.49
Slagteriskolen i Roskilde	Dalum prov. 1.11.49- 1. 8.53
lærer 15.12.62- 1. 1.69	Holte prov. 1. 8.53
Tekn. skole, Slagelse	Buur (Jensen), Jørgen (Buur)
afd.leder 1. 1.69-	
Allerup, Steen	
25.10.1924 Kbh.	

Navn
fødselsdag og -år, -sted
til farmacien, lærested
medhj. eksamen (karakter til kand. eks.)
Beskæftigelse
Anm.

Navn
fødselsdag og -år, -sted
til farmacien, lærested
medhj. eksamen (karakter til kand. eks.)
Beskæftigelse
Anm.

15. 1.1925 Herning
1. 9.1944 Hjørring Svane
1946,2 (1)
Hjørring Svane ap.m. 1.11.46- 1.11.47
DFH stud. 1.11.47- 1.11.49
Løvens kem. fab. cand. 1.11.49- 1. 9.55
Specialitetskontrollen
ass. 1. 9.55- 1. 4.58
afd.leder 1. 4.58- 1. 8.62
forst. 1. 8.62-
Kbh. Sønderbro ap. 26. 4.71 (bev.)
Skr. i Dansk Forening f. Molekylspek-
troskopi 1955. Apoteker Alfred Wøhlks
legat 60. Konsulent v. DAK-lab. 72.
Konsulent v. retslægerådet 72. Sekr. i
D.A. Kbh. kr. 72.

Bønnelycke (Pedersen), Knud
(*Bønnelycke*)

23. 3.1923 Frederikshavn
1. 2.1944 Frederikshavn Løve
1946,2 (2)
Vrå ap.m. 2.12.46-17. 9.47
Hjørring Løve ap.m. 17. 9.47-25.10.47
DFH stud. 1.11.47- 1.11.49
Hals prov. 1.11.49- 1. 4.51
Hjørring Svane pov. 1. 4.51- 1. 5.52
Løvens kem. fab. cand. 1. 5.52
H. A. Møller cand. - 1. 1.56
Pfizer A/S afd.leder 1. 1.56- 1. 6.70
Kbh. Løve prov. 1. 6.70- 1. 5.71
Kbh. Svane prov. 1. 5.71-

Christensen, Benny Kongskov Sandbæk

16. 3.1924 Sønderborg
1. 8.1943 Thisted Svane
1946,1 (1)
soldat 1. 6.46
Thisted Svane ap.m. 1. 5.47
DFH stud. 1.11.47- 1.11.49
Tuborg Bryggerier brygm.
driftsinsp. 1. 4.65
Brygmesterdiplom 1953.

Christensen, Tom Rechnagel

13. 3.1923 Rudkøbing
1. 2.1943 Ålborg Løve
1945,2 (1)
Ålborg Løve ap.m. 1.11.45- 1. 5:47
Ålborg Vejgård ap.m. 1. 5.47- 1.11.47
DFH stud. 1.11.47- 1.11.49
Skagen prov. 1.11.49- 1. 5.53
Ålborg Østerbro prov. 1. 5.53-
Herning Østergades ap. 19. 5.69 (bev.)

*Clausen, Knud Voldum, se Voldum-
Clausen*

Dahlgreen (f. Goul). Else

21. 9.1922 Hjørring
1. 7.1942 Skive Løve
1945,1 (1)
Århus Sct. Lukas ap.m. 1. 5.45- 1. 4.46
Hadsund ap.m. 1. 4.46- 1.11.47
DFH stud. 1.11.47- 1.11.49
Hadsund prov. 1. 1.50-21. 8.54
Holbæk Elefant prov. 1.11.54- 1. 8.55
Asnæs prov. 1.11.57-

Felumb, René

28. 9.1925 Frederiksberg
1. 1.1945 Kbh. Borups Allé
1947,2 (1)
†17.2.1971
DFH stud. 1.11.47- 1.11.49
soldat 50*
DFH aman. 51
H. C. Ørstedes rejselegat for pharmaceuter
1956.

Fogh, Ole, se Weis-Fogh

Foltmann, Bent

13. 5.1925 Kbh.
1. 2.1945 Kbh. Falken
1947,1 (l. m. u.)
DFH stud. 1.11.47- 1.11.49
soldat 50*
Chr. D. Hansens lab. ass. 1. 7.50- 1. 9.59
Carlsberg kem. lab. ass. 1. 9.59- 1.12.63
DFH adjunkt 1.12.63- 1. 4.66
Kbh. Univ. proteinlab. 1. 4.66- 1. 2.70
prof. i biokem. genetik 1. 2.70-
Generalsekr. f. IPSF 49-51. Dr. phil. 66.
(A Review on Prorennin and Rennin).
Docent v. Kbh. Univ. 68. Extern lektor v.
DFH 68. Alfr. Benzons rejselegat for vi-
densk. arb. 69.

Friis, Mogens Ditlev Trap

2.11.1923 Vejle
21. 1.1944 Kbh. Sølvtorvets
1946,2 (1)
Ansæt i Dumex A/S.

Goul, Else, se fru Dahlgreen

Hallgrimsson (f. Sørensen), Kirsten

9.11.1920 Fredericia
1.10.1939 Mariager
1942,2 (2)
Odense Løve ap.m. 1. 1.43- 1. 3.43
Højer ap.m. 1. 3.43- 1. 5.43
Lemvig ap.m. 1. 5.43- 1.10.45
Roskilde Dom ap.m. 1.10.45- 1.11.47
DFH stud. 1.11.47- 1.11.49
Øster Vrå prov. 1.11.49- 1. 2.50
Vejle St. Thomas prov. 1. 2.50- 1. 5.50

Navn fødselsdag og -år, -sted til farmacien, lærested medhj. eksamen (karakter til kand. eks.) Beskæftigelse Anm.			Navn fødselsdag og -år, -sted til farmacien, lærested medhj. eksamen (karakter til kand. eks.) Beskæftigelse Anm.
Akureyri cand.	1. 8.50-	53	<i>Hejgaard, Jens Jakob</i>
Reykjavik Holt	53-	63	1. 5.1924 Odder
Seydisfjord	63-		15. 1.1944 Århus Sct. Clemens
Vestmannaøerne	70		1946,2 (1)
<i>Hansen (f. Vergmann), Bodil</i>			Århus Sct. Clemens
19. 3.1924 Frederiksberg			ap.m.
1. 1.1943 Kbh. Vanløse			1.11.46- 1.11.47
1945,2 (2)			DFH stud.
Alfr. Benzon A/S exam.	15.11.45-	1. 4.46	soldat
Frederikssund ap.m.	1. 4.46-	1. 4.47	1.11.49- 1.10.50
Kbh. Linde ap.m.	15. 5.47-	1.11.47	Galten prov.
DFH stud.	1.11.47-	1.11.49	Århus kommunehosp. ap.
Frederiksborg prov.	1.11.49-	1.12.49	prov.
Kbh. Sydhavns prov.	1.12.49-	1. 5.50	ap.
Landbohøjskolen cand.	1. 5.50-	1. 5.51	Skanderborg ap.
Kbh. Sydhavns prov.	1. 5.51-	1. 9.58	22. 6.73 (bev.)
Stat. Seruminst. cand.	1. 9.58-		<i>Helms, Adam</i>
<i>Hansen, Gunnar</i>			17.12.1924 Horsens
18. 3.1926 Herning			1. 8.1943 Århus Jernbane
1. 1.1945 Herning Østergades			1946,1 (2)
1947,1 (1. m. u.)			DFH stud.
Herning Østerg. ap.m.	1. 5.47-	1.11.47	1.11.47- 1.11.49
DFH stud.	1.11.47-	1.11.49	Horsens Sdr.gades ap.
DAK ass.	1.11.49-	1.12.57	7.12.49 (bev.)
afd.leder	1.12.58-	1. 7.59	<i>Jacobsen, Frede</i>
Sundhedsstyrelsen visit.	1. 7.59-	1.11.71	21. 2.1925 Varnæs
Kbh. Rosen ap.	13. 8.71 (bev.)		1. 9.1944 Køge
Skr. i Sundhedsstyr. radioaktivitetsud-			1947,1 (1)
valg 1959-66. Leder af S.S. opiumskont-			†21.8.1972
rol m.v. 59. Farm. sekr. i apotekervare-			Riserup ap.m.
nævnet 60. Farm. sekr. i landbrugsmin-			15. 8.47- 1.11.47
udvalg vedr. lægemiddelholdige foder-			DFH stud.
stoffer 63. Medl. af og sekr. for nævnet			1.11.47- 1.11.49
for apoteksass. uddannelse 66. Konsulent			soldat
for D.A. takstsekretariat 67. Medl. af			1.11.49- 1.10.50
D.A. best. 72.			Riserup prov.
<i>Hansen, Helga Elisa Jølk, se fru</i>			1.11.50- 1. 8.52
<i>Ravn-Jensen</i>			Næstved Svane prov.
<i>Hansen, Søren Christian</i>			1. 8.52- 1. 6.61
29. 7.1925 Gylling			Rødovre prov.
1. 3.1943 Grenå			1. 6.61- 1. 3.71
1946,1 (1)			Ringsted Løve ap.
Grenå ap.m.	1. 5.46-	1. 8.46	6.11.70 (bev.)
Brørup ap.m.	1. 8.46-	1. 5.47	Næstfm. i D.F. Sjællands kr. 1954-61.
Grenå ap.m.	1. 5.47-	1.11.47	D.F. suppl i Forfremmelsesrådet 58-63.
DFH stud.	1.11.47-	1.11.49	Medl. 63-70. Ap. Mikkelsens legat 69.
soldat	1.11.49-	1. 9.50	D.A.s medl. af forfremmelsesrådet 71.
Specialitetskontroll. ass.	1. 9.50-	1.10.54	<i>Jensen, Arne</i>
Sundhedsstyrelsens			6. 6.1924 Vindblæs
ernærings/hygienje afd.			1. 10.1943 Fredericia Løve
fuldm.	1.10.54-	1.10.70	1946,2 (1)
Stat. levnedsmiddelinst.			Fredericia Løve ap.m.
forst.	1.10.70-		1. 1.47- 1.11.47
Best. biologisk fortsættelseskursus 1954.			DFH stud.
Midlertidig F.A.O.-consultant.			1.11.47- 1.11.49
			DFH aman.
			50- 1.10.56
			Univ. of London
			53- 54
			Illinois Univ., U.S.A.
			1.10.56- 1.10.58
			DFH seniorstip.
			60- 63
			Illinois Univ.
			61
			DFH kem. lab. A. aman.
			1. 2.64
			State Univ. New York
			67
			DFH kem. lab. A. lektor
			1. 9.68
			afd.leder
			15.10.68
			NATO-organisationens legat og legat fra
			Atomic Energy Commission 1961. Dr.
			phil. 65. Udbytningsreaktioner for bi-
			cyclopentadienyltitan (IV) komplekser.
			Medl. af det faglige råd, Nordisk Som-
			meruniversitet 66. Fullbright rejslegat og
			legat fra National Institute of Health and

Navn fødselsdag og -år, -sted til farmacien, lærested medhj. eksamen (karakter til kand. eks.) Beskæftigelse Anm.	Navn fødselsdag og -år, -sted til farmacien, lærested medhj. eksamen (karakter til kand. eks.) Beskæftigelse Anm.
Welfare. Cappels rejselegat og legat fra National Science Foundation 67.	9.10.1923 Horsens 1.10.1942 Odense Sect. Hans
<i>Jensen, Jørgen Buur, se Buur</i>	1945,1 (1) Vester Skerninge ap.m. 1. 8.45- 1. 7.46
<i>Jerslev, Erik</i>	Kbh. Valby ap.m. 1. 7.46- 1.11.46
27. 3.1925 Fjerritslev	Kbh. St. Vibensh. ap.m. 1.11.46- 1.11.47
1. 9.1943 Fjerritslev og Kbh. Oxford Allé	DFH stud. 1.11.47- 1.11.49
1946,2 (1)	Kbh. Tagensvej prov. 1.11.49- 1. 1.64
DFH stud. 1.11.47- 1.11.49	Birkerød prov. 1. 1.64-
Fjerritslev ap. 19.12.49 (bev.)	<i>Kirstein (f. Kjeldgaard), Hanne</i>
Eksaminator og censorsuppl. v. disciplin- eks. og ass.eks. 1961. Sekr. i D.A. Ålborg- Hjørring kr. 70-71.	8. 9.1922 Kjellerup
<i>Jespersen, Anna Dorthea, se fru Raabo</i>	1. 5.1943 Hurup
<i>Jespersen, Erik</i>	1945,2 (2)
19. 9.1924 Kbh.	Kjellerup ap.m. 1.11.45- 1. 9.46
1. 8.1944 Skive Svane	Holstebro Svane ap.m. 7. 9.46- 1. 2.47
1947,1 (1)	DFH stud. 1.11.47- 1.11.49
Stoholm ap.m. 1. 5.47- 1.11.47	Kbh. H. C. Ørstedes prov. 1.12.49- 1. 9.54
DFH stud. 1.11.47- 1.11.49	Kbh. Svane prov. 1. 2.67- 1. 3.69
soldat 1.11.49-15. 9.50	Kbh. Krone prov. 1. 3.69-
Uldum prov. 15. 9.50-15.11.50	<i>Kjeldgaard, Hanne, se fru Kirstein</i>
Løvens kem. fab. cand. 15.11.50-	<i>Knudsen (f. Møller), Bodil Agnete</i>
<i>Jespersen, Reinhard Oluf</i>	21. 1.1923 Frederiksberg
20. 2.1922 Hadørup	1. 2.1944 Kbh. Frihavns
1. 4.1944 Tarm	1946,2 (1)
1947,1 (2)	Hvidbjerg ap.m. 1.11.46-
Århus Løve ap.m. 1. 5.47- 1. 9.47	DFH stud. 1.11.47- 1.11.49
Kbh. Gyldenløves ap.m. 1. 9.47- 1.11.47	Odense Sect. Knuds
DFH stud. 1.11.47- 1.11.49	prov. 17.11.49- 1. 3.50
Haderup prov. 1.11.49- 1.11.51	Nordisk Insulin cand. 1. 3.50-
Vejle Gorms prov. 1.11.51- 1. 7.54	afd.chef 56-
Kbh. Isl. Brygge prov. 1. 7.54- 1. 9.55	Medl. af De studerendes Råd 1949.
Kbh. Svane prov. 1. 9.55- 1. 5.57	<i>Koch, Hans Christopher Elers</i>
Kbh. Vaisenhus prov. 1. 5.57- 1. 1.62	24. 4.1923 Kbh.
Kbh. Kulturvets prov. 1. 1.62- 1. 7.63	1.11.1942 Hørsholm
Kbh. Ryparken prov. 1. 7.63- 1.12.70	1945,2 (2)
Børkop prov. 1. 1.71- 1. 1.72	Birkerød ap.m. 46- 47*
Kbh. Dalg. Boulv. prov. 1. 1.72- 1. 9.73	DFH stud. 1.11.47- 1.11.49
Kbh. Vaisenhus prov. 1. 9.73-	Arbo-Bähr & Co. repr. 54- 56*
<i>Juhl, Jørn</i>	C. B. Lohrer cand. 58*
25. 6.1924 Sønderborg	Dumex A/S lægebesøger 60*
1. 8.1943 Silkeborg Svane og Sønderborg Løve	<i>Kolstrup, Viggo</i>
1947,1 (2)	1. 1.1923 Horsens
Sønderborg Løve ap.m. 15. 5.47-15. 8.47	1. 5.1943 Løgstør
DFH stud. 1.11.47- 1.11.49	1946,1 (1)
Sønderborg Løve prov. 1.11.49- 1. 4.59	Løgstør ap.m. 1. 5.46- 1. 6.46
Sønderborg Løve ap. 18.12.58 (bev.)	soldat 1. 6.46- 1. 5.47
<i>Jørgensen, Povl Torben, se Skjøt- Jørgensen</i>	Års ap.m. 1. 5.47- 1.11.47
<i>Kirstein, Carl Johan</i>	DFH stud. 1.11.47- 1.11.49
	Fr.havn Løve prov. 15.11.49- 1. 4.51
	Nakskov Løve prov. 1. 4.51- 1. 7.52
	Næstved Løve prov. 1. 7.52-
	Kbh. Smallegades ap. 3. 2.69-(bev.)
	<i>Kühl, Annalise de Fine, se fru Moesgaard</i>

Navn

fødselsdag og -år, -sted
til farmacien, lærested
medhj. eksamen (karakter til kand. eks.)
Beskæftigelse
Anm.

Navn

fødselsdag og -år, -sted
til farmacien, lærested
medhj. eksamen (karakter til kand. eks.)
Beskæftigelse
Anm.

Lauesen, Mogens Langkilde

12. 2.1923 Ringsted
15. 1.1943 Kolding Sønderbro
1945,2 (2)
soldat 20.11.45– 1.11.47
DFH stud. 1.11.47– 1.11.49
Viggo Thorbek cand. 1.11.49– 1.10.51
Kbh. Sundby prov. 1.10.51– 1.11.56
Dansk farm. industri
cand. 1.11.56– 1. 9.59
Bosat i Californien. Repr.suppl. Ph. U. S.
1952. Best.mdl. (sekr.) smst. 53–59. Doctor
of Pharmacy degree v. Scool of Pharmacy,
University of California Medical Center,
San Francisco 69. Ansat v. Contra Costa
County Hosp. Pharmacy Martinez, California
71.
Lehmann, Bent
17. 7.1924 Bjerringbro
1. 8.1943 Nysted
1946,1 (1)
Vordingborg ap.m. 1. 5.46– 1. 7.47
DFH stud. 1.11.47– 1.11.49
Bang & Tegner afd.leder 1.11.49– 1.10.51
Dumex A/S prok. 1.11.51–
Mecobenzon A/S
underdir. 1. 9.72–
Fm. f. De studerendes Råd 1949.

*Lyng, Agnete, se fru Meyrick**Matthiesen, Hans*

16.11.1923 Frederiksberg
1.11.1944 Kbh. Vesterbro
1946,1 (1)
Ruds-Vedby ap.m. 1. 5.46–15. 6.47
Kbh. Sorte Hest ap.m. 15. 6.47– 1.11.47
DFH stud. 1.11.47– 1.11.49
Broager prov. 12. 1.50– 1. 5.53
Dr. Wander A/S
lab.forst. 1. 5.53– 1. 9.53
Chr. Emborg cand. 1. 9.53– 1.11.54
Dansk farm. industri dir. 1.11.54–

Meyrick (f. Lyng), Agnete

28. 9.1925 Frederiksberg
1. 7.1944 Hellerup Øregård
1947,1 (1)
Bor i England.

Moesgaard (f. Kühn), Annalise de Fine

27.12.1924 Stege
1. 9.1943 Odense Svane
1946,1 (2)
Kbh. Gyldenløves ap.m. 1. 5.46– 1.11.47
DFH stud. 1.11.47– 1.11.49
Kbh. Gyldenløves prov. 1.12.49– 1.12.50
Tekn. skole Fr.havn
cand. 1. 8.66–
Moesgaard (Nielsen), Henning Jørgen

(Moesgaard)

22. 3.1924 Hellebæk
1.12.1943 Viby
1946,2 (1)
Haderup ap.m. 1.11.46–15.11.46
Brønderslev ap.m. 1.12.46– 1. 4.47
Göteborg Enhjørningen 1. 4.47– 1.11.47
DFH stud. 1.11.47– 1.11.49
soldat 1.11.49– 1. 9.50
Hvidbjerg prov. 1.11.50– 1.11.51
Ålborg Løve prov. 1.11.51– 1. 3.52
Arbo-Bähr & Co. cand. 1. 3.52– 1. 6.52
Kbh. Tagensvej prov. 23. 9.52– 1.11.52
Svendborg Løve prov. 1.11.52– 1. 5.57
Skælskør frugtpl. cand. 1. 5.57– 1. 5.60
Svendborg Sct. Nicolai
prov. 1. 9.60– 1.11.65
Tekn. Skole Fr.havn
cand. 1.11.65–
Best.suppl. i D.F. Fyns kr. 62–64. Kass.
64–67. Taksator for D.A. 62.
Mortensen, Helge Valdemar
5. 7.1924 Kbh.
15. 2.1944 Horsens Søndergades
1946,2 (1)
soldat 1.11.46– 1.11.47
DFH stud. 1.11.47– 1.11.49
Løvens kem. fab. cand. 1.11.49– 1.11.52
Bispebjerg hosp. ap.
prov. 1.11.52–
Fr.berg hosp. ap. 64– 72
Frederikssund ap. 11. 1.72 (bev.)
Biol. fortsættelseskursus 1956.

*Møller, Bodil Agnete, se fru Knudsen**Møller, Margrethe Algreen*

24. 6.1922 Kbh.
1. 9.1942 Hornslet og Århus Sct. Lukas
1945,1 (2)
Hornslet ap.m. 1. 5.45– 1.11.45
Haderslev Hjorte ap.m. 1.11.45– 1. 7.46
DFH stud. 1.11.47– 1.11.49
Kbh. Ægirs prov. 16. 1.50– 1. 4.50
Århus Munke prov. 1. 4.50– 1. 7.50
Kbh. Grøndals prov. 1. 7.50– 1. 3.52
Løvens kem. fab. cand. 1. 3.52– 1. 8.52
Ringsted Løve prov. 1. 8.52– 1.11.52
Rønne St. Torvs prov. 1. 1.53– 1. 8.55
Thorshavn Tjaldur prov. 1. 8.55– 1. 4.57
Århus Munke prov. 16. 4.57– 1.11.57
Nykøbing S. prov. 1.11.57– 1. 4.58
Hørsholm prov. 1. 4.58–

*Nielsen (f. Kühn), Annalise de Fine,
se fru Moesgaard*

Navn
fødselsdag og -år, -sted
til farmacien, lærested
medhj. eksamen (karakter til kand. eks.)
Beskæftigelse
Anm.

Navn
fødselsdag og -år, -sted
til farmacien, lærested
medhj. eksamen (karakter til kand. eks.)
Beskæftigelse
Anm.

Nielsen, Henning Jørgen Moesgaard, se Moesgaard

Nielsen, Ib Palle Alfred

1. 3.1922 Virum
1. 1.1944 Hellerup Jernbane
1946,2 (1)
Holbæk Elefant ap.m. 1.11.46- 1.11.47
DFH stud. 1.11.47- 1.11.49
Frederiksborg prov. 1.11.49- 1.12.50
Kbh. Trekroner prov. 1. 5.53- 1. 5.54
Ceres Århus lab.forst. 1. 5.54
Bryggeridir. i Ottawa, Canada. Mdl. af
De studerendes Råd 1949.

Nielsen (f. Pedersen), Lise

1. 2.1925 Århus
1. 2.1944 Østbirk og Horsens Sdr.gades
1946,2 (1)
Horsens Sdr.gades ap.m. 1.11.46- 1.12.46
Bjerringbro ap.m. 1. 1.47- 1.10.47
DFH stud. 1.11.47- 1.11.49
Uldum prov. 1. 1.50-15. 9.50
Ålborg Budolfi prov. 1.11.50- 1. 7.56
Schweiz cand. 1. 7.56- 1. 5.57
Kbh. Sorte Hest prov. 1. 6.57- 1. 1.58

Nielsen, Mogens Peter

6.11.1923 Kraghave
1. 9.1943 Nykøbing F. Løve
1946,2 (1)
†20.9.1964
Næstved Svane ap.m. 1.11.46- 1. 7.47
DFH stud. 1.11.47- 1.11.49
Kemikaliekontrollen
cand. 1.11.49- 1. 4.50
Ferrosan, Køge cand. 1. 4.50

Nybrøe, Paul Ernst

9. 4.1920 Gjørlev
1. 4.1942 Kbh. Sønderbro
1944,2 (2)
Grindsted ap.m. 15.11.44- 1.11.46
DFH stud. 1.11.46- 1.11.49
Rønne St. Torvs prov. 1.12.49-

Olesen, Asbjørn Grønning

15. 2.1923 Esbjerg
15. 1.1943 Viborg Sct. Mathias
1945,2 (1)
soldat 20.11.45-19.10.46
Esbjerg Krone prov. 1.11.46- 1.11.47
DFH stud. 1.11.47- 1.11.49
Neksø prov. 1.11.49- 1.11.52
Uldum prov. 15.11.53-15. 2.54
Lemvig prov. 15. 2.54-

Olsen, Else, se fru Bak

O'Reilly (f. Schaldemose), Inge

20. 3.1925 Haag

27.12.1943 Kbh. Archiv
1946,2 (1)
DFH stud. 1.11.47- 1.11.49
Bispebjerg hosp. ap. prov. 50- 1. 8.58
Univ., San Francisco 1. 8.58- 1. 8.60
Univ. Sidney 1. 8.60- 1. 9.64
Landbrugsmin. giftnævn
cand. 15.10.67
KVL retsmed. afd. cand.
Stat levnedsmiddelinst.
giftnævn cand.
Ansæt v. Giftnævnet v. Statens Levnedsmiddelinst. Biol. fortsættelseskursus 1955.

Pedersen, Knud Bønnelycke, se Bønnelycke

Pedersen, Knud Erik

15. 5.1924 Haderslev
1. 2.1944 Abyhøj
1947,1 (2)
Fr.havn Svane ap.m. 1. 5.47- 1.11.47
DFH stud. 1.11.47- 1.11.49
soldat 11.11.49- 9. 9.50
Farsø prov. 1.10.50-30. 5.51
Løvens kem. fab. cand. 15. 6.54- 1. 7.54
Vordingborg prov. 1.10.54- 1. 3.55
Tinglev prov. 1. 5.55- 1. 9.57
Lemvig prov. 1.12.57- 1.11.59
Keminova, Lemvig cand. 1.11.59- 1. 3.61
D.F.B.,Esbjerg cand. 1. 3.61-

Pedersen, Lise, se fru Nielsen

Persson, Bent Blaabjerg

3. 5.1924 Kbh.
1. 8.1943 Kbh. Nørrebro
1946,2 (2)
soldat 12.11.46-23.10.47
DFH stud. 1.11.47- 1.11.49
Kbh. Sct. Stefans prov. 1.11.49- 1. 9.53
Præstø prov. 1. 9.53- 1.11.53
Kbh. Kastrup prov. 17.12.53- 1. 7.66
Kbh. Gefions prov. 1. 7.66-
Veje Svane ap. 9. 2.70 (bev.)
Kass. i D.F. Kbh. kr. 1957-59. Best.mdl.
(sekr.) i krist. farm. forening 54. Sekretær
i D.A.s takstudvalg 59-70.

Petersen, Christian

17. 1.1923 Havsted
12. 4.1944 Gudumholm
1947,1 (2)
Tinglev ap.m. 1. 5.47- 1.11.47
DFH stud. 1.11.47- 1.11.49
soldat 1.11.49- 1.10.50

Navn fødselsdag og -år, -sted til farmacien, lærested medhj. eksamen (karakter til kand. eks.) Beskæftigelse Anm.	Navn fødselsdag og -år, -sted til farmacien, lærested medhj. eksamen (karakter til kand. eks.) Beskæftigelse Anm.
Varde prov. 1.11.50- 1. 4.55	Svendborg Sct. Nicolai prov. 1. 9.51- 1. 2.55
Holstebro Løve prov. 1. 4.55- 1. 1.57	Frederiksborg prov. 1. 2.55- 1. 5.66
Esbjerg Løve prov. 1. 7.57- 1. 7.62	Fredensborg prov. 1. 5.66-
Ferrosan A/S afd.leder 1. 7.62-	Helsingør Axeltorvs ap. 25. 7.68 (bev.)
<i>Ravn-Jensen (f. Hansen), Helga Elisa Jølk</i>	Sekr. i D.A. ndr. sj. kr. 1972.
16. 9.1924 Århus	<i>Soling, Hans Thor Elit</i>
8. 5.1944 Hovedgård	18.12.1923 Kbh.
1946,2 (1)	1. 2.1944 Skælskør
Kjellerup ap.m. 15.11.46- 1.11.47	1946,1 (1)
DFH stud. 1.11.47- 1.11.49	Skælskør ap.m. 1. 5.46- 1. 1.47
Kbh. Sdr.bro prov. 1.12.49- 1. 9.51	Ferritslev ap.m. 1. 1.47- 1.11.47
DFH stip. 1. 9.51- 1. 2.54	DFH stud. 1.11.47- 1.11.49
aman. 1. 2.54- 1. 6.55	DFH kem. lab. B. aman. 51-
DFH org. kem. afd. 1.10.56- 1.11.63	DTH lab. B. afd.leder 1. 3.59-
<i>Reiter, Rudolf Carl</i>	<i>Spang-Hanssen (f. Stakemann), Bente Lise</i>
13. 7.1924 Fredericia	<i>Hasselbalch</i>
1. 8.1944 Horsens Svane	18. 6.1924 Kbh.
1947,1 (1)	1. 9.1943 Kbh. Gl. Kongevejs
DFH stud. 1.11.47- 1.11.49	1946,1 (2)
Løvens kem. fab. afd.leder 1.11.49-	Kbh. Gl. Kongev. ap.m. 1. 5.46-12.10.46
<i>Roed, Erik</i>	Køge ap.m. 1.11.46- 1. 7.47
12. 5.1925 Nyborg	DFH stud. 1.11.47- 1.11.49
17. 1.1944 Odense Albani	Kbh. Falken prov. 1. 1.50- 1. 8.53
1946,2 (2)	Kbh. Gl. Kongev. prov. 1. 3.54- 1. 5.54
Søndersø ap.m. 6.11.46-	Kbh. Gl. Kongev. prov. 11. 2.58- 1. 5.58
DFH stud. 1.11.47- 1.11.49	Kbh. Krone prov. 1. 5.58- 1. 4.59
Åbenrå Løve prov. 1.11.49-	Charlottenlund prov. 1. 6.59-
Skørping ap. 31.10.72 (bev.)	<i>Stakemann, Bente Lise Hasselbalch, se</i>
<i>Rønnefeldt, Eva</i>	<i>Spang-Hanssen</i>
10. 7.1926 Odder	<i>Stampe, Jørgen</i>
1. 1.1945 Kbh. Sønderbro	13. 4.1923 Varde
1947,1 (2)	15. 7.1942 Kolding Løve og Kbh.
Riserup ap.m. 1. 5.47- 1. 7.47	Vaisenhus
DFH stud. 1.11.47- 1.11.49	1945,2 (1)
Gråsten prov. 5.11.49- 1. 8.50	Kbh. Tagensvej ap.m. 1.11.45- 1. 4.46
Haslev prov. 1.11.50- 1. 9.53	soldat 1. 4.46- 1. 3.47
Gentofte prov. 1. 9.53-	Kbh. Borups Allé ap.m. 1. 3.47- 1.11.47
<i>Raabo (f. Jespersen), Anna Dorthea</i>	DFH stud. 1.11.47- 1.11.49
30. 5.1923 Gørding	Slagteriernes lab. cand. 1.11.49- 1.12.51
1. 2.1944 Holsted og Hellerup	Kbh. Borups Allé prov. 1.12.51- 1. 3.54
1946,2 (2)	Lyngby Svane prov. 1. 3.54- 1. 4.56
Gørding ap.m. 1.11.46- 1.11.47	Kbh. Rosen prov. 1. 4.56-
DFH stud. 1.11.47- 1.11.49	Nærum ap. 13.11.68 (bev.)
Kbh. Sønderbro prov. 1.11.49- 1. 1.57	Revisorsuppl. i pharm. Underst.-selskab
Holbæk Elefant prov. 1. 9.57- 1.10.57	1954, revisor 58. Bestyrer af Farm. Læse-
<i>Schallemose, Inge, se O'Reilly</i>	selskab -66.
<i>Skjot-Jørgensen (Jørgensen), Povl Torben</i>	<i>Svensson, Kirsten Agnete</i>
20. 2.1922 Sønderborg	20. 3.1925 Frederiksberg
1. 2.1942 Haderslev Hjorte	1. 2.1944 Holte
1945,1 (2)	1946,2 (1)
Sønderborg Løve ap.m. 1. 6.45- 1.11.46	Glumsø ap.m. 1.11.46- 1.11.47
DFH stud. 1.11.47- 1.11.49	DFH stud. 1.11.47- 1.11.49
Åbenrå Løve prov. 1.11.49- 1. 9.51	Glumsø prov 1.11.49- 1.11.50

Navn
fødselsdag og -år, -sted
til farmacien, lærested
medhj. eksamen (karakter til kand. eks.)
Beskæftigelse
Anm.

Navn
fødselsdag og -år, -sted
til farmacien, lærested
medhj. eksamen (karakter til kand. eks.)
Beskæftigelse
Anm.

Kbh. Krone prov. 1.11.50- 1.11.51
Hvidovre prov. 1.11.51-
Kastrup ap. 21. 7.70 (bev.)
Eksaminator- og censorsuppl. v. disciplin-
eks. og ass.eks.1961. Kass. i D. farm. Sel-
skab 61.

Sørensen, Kirsten, se fru Hallgrímsson

Thomsen, Helge Refsgaard Gottlieb

26. 8.1924 Ringsted
1. 1.1944 Ringsted Løve
1947,1 (1)
Køge ap.m. 1. 7.47- 1.11.47
DFH stud. 1.11.47- 1.11.49
soldat 1.11.49- 1.10.50
Stenlille prov. 1.11.50- 1.11.51
Løvens kem. fab. cand. 1. 1.52- 1. 6.52
Kbh. Dalg. Boulv. prov. 15. 7.52-
Præstø ap. 13.10.71 (bev.)

Thorn, Poul

27. 9.1924 Tåstrup
1. 2.1944 Bramminge
1946,2 (1)
DFH stud. 1.11.47- 1.11.49
Randers Bryggeri 15.11.49- 1. 4.50
Helsingør Wibroe 1. 4.50- 1. 7.50
Kbh. Carlsberg 1. 7.50- 1.10.50
Nykøb. F. Svane prov. 1.11.50- 1. 6.51
Løvens kem. fab. cand.

Vallin, Palle Jørgen

10. 5.1921 Odense
1. 2.1944 Horsens Løve
1946,2 (2)
Alfr. Benzon A/S exam. 1.11.46- 1.11.47
DFH stud. 1.11.47- 1.11.49
Alfr. Benzon A/S cand. 1.11.49- 1. 2.50
Statens foderstofkontrol
cand. 1. 2.50- 1. 4.51
Bogense Garveri kem. 1. 4.51- 1. 2.58
Vejen prov. 1. 2.58-

Weis-Fogh (Fogh), Ole

10.10.1924 Århus
1. 1.1944 Århus Løve
1946,2 (1)
Thorshavn Tjaldur ap.m. 1.11.46- 1.11.47
DFH stud. 1.11.47- 1.11.49
soldat 1.11.49- 1.10.50
DFH stip. 1.10.50- 1.10.51
Kbh. Kommunehosp. ap.
prov. 1.10.51- 1.11.55
DAK-lab. afd.leder 1.11.55- 1.12.64
NOVO A/S afd.leder 1.12.64-
prod.chef 67-
Best.mdl. i Foren. af Industrifarm. 1970.

Vergmann, Bodil, se fru Hansen

*Voldum-Clausen, (Clausen), Knud
(Voldum)*

8. 6.1926 Arnum
1. 8.1944 Esbjerg Krone
1947,1 (1)
Neksø ap.m. 1. 5.47- 1.11.47
DFH stud. 1.11.47- 1.11.49
Hvidbjerg prov. 1.11.49- 1.11.50
Kbh. Gyldenløves prov. 1.11.50- 1. 6.51
Kbh. Sønderbro prov. 1. 6.51- 1.11.53
Neksø prov. 1.11.53- 1.10.59
Løvens kem. fab. cand. 1.10.59- 1. 3.62
Statens lab. for pesticid-
unders. afd.leder 1. 3.62-
Næstfm. i D.F. lab.farm. kr. 1964-69.

Wulff, Kirsten

8. 2.1923 Gudme
1. 8.1943 Frederiksberg
1946,1 (2)
Mariager ap.m. 1. 9.46- 1.10.46
Ringe ap.m. 1.11.46- 1.11.47
DFH stud. 1.11.47- 1.11.49
Nykøb. F. Svane prov. 16.11.49- 1. 7.54
Kbh. Krone prov. 1. 7.54- 1. 7.59
Kbh. Oxford Allé prov. 1. 7.59- 1.12.61
Kastrup prov. 1.12.61-

1950,1

Bendixen, Egon

13. 9.1922 Frederiksberg
1. 8.1942 Ålborg Budolfi
1945,1 (1)
Kbh. Gl. Torvs ap.m. 1. 5.45- 1.11.46
D.A. rejsevikar 1.11.46- 1.11.47
DFH stud. 1.11.47- 1. 5.50
Island Isaffjord best. 1. 5.50- 1.11.50
Kemikaliekontrollen
kontrollør 1.11.50- 1. 4.65
insp. 1. 4.65-

*Christensen (f. Ulrich), Gyrithe, se fru
Ulrich*

*Christoffersen, Grethe Birgit Bartels,
se fru Felumb*

Faber, Poul

8. 9.1922 Mariager
1. 8.1941 Åbenrå Løve og Fredericia
Løve
1944,2 (2)

Navn fødselsdag og -år, -sted til farmacien, lærested medhj. eksamen (karakter til kand. eks.) Beskæftigelse Anm.	Navn fødselsdag og -år, -sted til farmacien, lærested medhj. eksamen (karakter til kand. eks.) Beskæftigelse Anm.
DFH stud. 1.11.47- 1. 5.50	Ålborg Løve prov. 1. 4.52-20. 4.52
Åbenrå Løve ap. 27. 5.50 (bev.)	Farsø prov. 6. 5.52- 1. 7.52
Best.m. (sekr.) i D.A. Sønderjyll. kr. 1960	Skive Svane prov. 1. 7.52- 1. 5.59
-61 og fra 68.	Vinderup prov. 1. 5.59- 1. 8.62
<i>Felumb (f. Christophersen), Grethe Birgit</i>	Hvidbj. Thyholm prov. 1. 9.62- 1.12.62
<i>Bartels</i>	Lemvig prov. 1. 6.63- 1.12.69
7. 4.1925 Kbh.	Mariager prov. 1.12.69-
1. 8.1944 Hellerup	<i>Nørtoft (f. Gjerløff), Gertrud Nørregaard</i>
1947,1 (2)	14.12.1924 Hillerød
Stat. seruminst. exam. 1. 8.47- 1.11.47	15. 9.1943 Hillerød Frederiksborg
DFH stud. 1.11.47- 1. 5.50	1946,2 (1)
KVL aman. 1. 4.58-	Nykøbing S. ap.m. 1.11.46- 1.11.47
Kass. i D. F. undervisn. farm. kr. 1971.	DFH stud. 1.11.47- 1. 5.50
<i>Gjerløff, Gertrud Nørregaard, se fru</i>	Fredensborg prov. 13. 7.50- 5. 8.50
<i>Nørtoft</i>	Kbh. Kommunehosp. ap.
<i>Hansen, Olavur Jakob Zacharias,</i>	prov. 1. 2.51- 1.11.51
<i>se Kvamm</i>	KVL ap. prov. 1.11.51- 1.12.61
<i>Hansen, Rigmor Erna, se fru Sladeczek</i>	Kbh. Smallegades prov. 1.12.61-
<i>Hohwy, Gemma, se fru Hvalsøe</i>	<i>Olsen, Ellen Olga</i>
<i>Hvalsøe (f. Hohwy), Gemma</i>	12. 6.1922 Ålborg
30. 5.1925 Frederiksberg	1. 2.1943 Nørresundby
1. 2.1944 Kbh. Kong Salomons	1945,2 (1)
1946,2 (1)	Vrå ap.m. 1.11.45- 1.11.46
DFH stud. 1.11.47- 1. 5.50	DA rejsevikar 23. 1.47- 1.11.47
Finsensinst. lab. ass. 1. 6.50-	DFH stud. 1.11.47- 1. 5.50
<i>Jensen, Karen Gersel, se fru Pedersen</i>	Frb. hosp. ap. prov. 19. 6.50- 1. 8.50
<i>Jespersen, Herdis Margit, se fru Kvamm</i>	Silkeborg Ørne prov. 12. 9.50-27.10.50
<i>Juul, Inga, se fru Wellejus</i>	Ulfborg prov. 1.11.50- 1. 1.60
<i>Kvamm (f. Jespersen), Herdis Margit</i>	Ålborg Boulevard prov. 1. 5.60- 1.10.69
11. 7.1923 Holstebro	Ålborg Reberbane prov. 1.10.69-
1.11.1943 Holstebro Svane	<i>Pedersen, (f. Jensen), Karen Gersel</i>
1946,1 (1)	5. 5.1924 Kbh.
Holstebro Svane ap.m. 1. 5.46- 1.10.47	1. 2.1944 Kbh. Bjørnen
DFH stud. 1.11.47- 1. 5.50	1946,2 (1)
Thorsh. Tjaldur prov. 15. 5.50- 1. 2.51	<i>Skou, Lise</i>
Ålborg Løve prov. 19. 2.52- 1. 4.52	29. 9.1922 Gentofte
Ålborg Løve prov. 20. 4.52-15. 6.52	1. 2.1944 Svendborg Sct. Nicolai
Farsø prov. 1. 2.53- 1. 5.53	1946,2 (2)
Egtved prov. 1. 2.54- 1. 9.54	Humble ap.m. 1. 1.47- 1.11.47
Skive Svane prov. 1.11.54- 1. 8.59	DFH stud. 1.11.47- 1. 5.50
Holstebro Løve prov. 1. 8.59-	Kbh. Holmbladsg. prov. 1.10.50- 1. 3.51
Mariager ap. 4.11.69 (bev.)	Kbh. Krone prov. 1. 3.51- 1. 7.54
<i>Kvamm, Olavur Jakob Zacharias</i>	Kbh. H. C. Ørstedes prov. 1. 7.54- 1. 6.56
27.11.1912 Færøerne	Militærhosp. ap. prov. 1. 6.56- 1.12.62
29. 8.1942 Kbh. Archiv	Kbh. amtssygehus ap.
1946,1 (2)	Gentofte prov. 1.12.62
Holstebro Svane ap.m. 5. 6.46- 3. 9.46	<i>Sladeczek (f. Hansen), Rigmor Erna</i>
Nr. Nebel ap.m. 5. 9.46-29.10.46	18. 5.1922 Assens
Holstebro Løve ap.m. 1.12.46- 1.11.47	1. 8.1942 Assens
DFH stud. 1.11.47- 1. 5.50	1945,1 (1)
Thorsh. Tjaldur prov. 15. 5.50- 1. 2.51	Assens ap.m. 1. 5.45- 1. 4.46
Klaksvig best. 1. 2.51- 1. 3.52	Holstebro Løve ap.m. 1. 4.46- 1.10.46
	Løgumkloster ap.m. 10.11.46- 1.11.47
	DFH stud. 1.11.47- 1. 5.50
	Nakskov Løve prov. 2. 6.50- 2. 8.50
	Grenå prov. 1.11.50-21. 8.55

Navn fødselsdag og -år, -sted til farmacien, lærested medhj. eksamen (karakter til kand. eks.) Beskæftigelse Anm.	Navn fødselsdag og -år, -sted til farmacien, lærested medhj. eksamen (karakter til kand. eks.) Beskæftigelse Anm.
Holte prov. 1.11.51- 1. 8.53	Vinderup ap.m. 1. 8.48- 1.11.48
Kbh. Østerbro prov. 1. 8.53- 1. 2.56	DFH stud. 1.11.48- 1.11.50
NIVEA A/S cand. 1. 2.56- 1.10.58	Assens prov. 15.11.50- 1. 5.51
Nordisk Alkali cand. 1.10.58- 2. 1.62	Vejle Gorms prov. 1. 5.51- 1. 7.59
H. Lundbeck A/S cand. 2. 1.62-	Ullevål ap., Oslo cand. 1. 7.59- 1. 7.62
Medicinalrevisor v. Kbh.s Hosp.væsen 1954.	Ap. Ørnen, Gjøvik cand. 1. 7.62-
<i>Christensen, Aksel Nyegaard, se Nyegaard</i>	Norsk tillægsprøve 1959.
<i>Christensen, Alf Tang</i>	<i>Ehlert, Ebba Dorrit, se fru Reumert</i>
16.12.1924 Kbh.	<i>Engelund, Aksel</i>
1.10.1945 Kbh. Sønder Boulevard	6. 5.1927 Fåborg
1948,1 (2)	15. 8.1945 Fåborg Løve
Roslev ap.m. 15. 5.48- 1.11.48	1948,1 (1)
DFH stud. 1.11.48- 1.11.50	Gudumholm ap.m. 1. 5.48- 1.11.48
Roslev prov. 1.11.50- 1. 5.57	DFH stud. 1.11.48- 1.11.50
Bjerringbro prov. 1. 5.57- 1. 5.58	Fåborg prov. 27. 3.51- 1. 5.51
Dumex A/S cand. 1. 5.58-	DAK ass. 53- 60
<i>Christensen, Birger Emil</i>	afd.leder 60- 68
14.12.1924 Holbæk	Sundhedsstyrelsens
1. 1.1945 Roskilde Svane	bivirkningsnævn
1947,1 (2)	sekr.chef 1. 1.68-
Fjerritslev ap.m. 1. 5.47- 1. 9.47	Medredaktør af Arch fra 1966-68. Sekr.
Fjerritslev ap.m. 1.11.47- 1.11.48	i specialitetsnævnet 68.
DFH stud. 1.11.48- 1.11.50	<i>Fischer, Jørgen Kyhl</i>
Maribo prov. 1.11.50- 1. 9.51	5. 1.1926 Kbh.
Apoteker på Java - 1. 1.59	28. 8.1945 Kbh. Trekroner
Rødby prov. 15. 6.59- 9. 5.61	1947,2 (1)
Kuala Lumpur, Malaysia	DFH stud. 1.11.48- 1.11.50
sales manager 62- 66	Schweiz cand. 50- 52*
Asta-Werke A/G	Løvens kem. fab. cand. 54*
Far East sales manager 67- 72	Dansk-Engelsk lakridsfab.
»Materialisten« Vejens	prok. 56*
indeh. 1. 3.73-	dir. 68
<i>Christensen, Ellen Kirstine Juul</i>	Fm. f. de stud. råd. 1950.
7. 5.1925 Herning	<i>Fjelster, Poul</i>
26. 6.1943 Herning Løve	14. 8.1925 Ørum
1946,2 (2)	1. 2.1945 Nimtofte og rhus Svane
Vejle Løve ap.m. 1.11.46- 1.11.47	1948,1 (1)
Ikast ap.m. 1.11.47- 1.11.48	Ringkøbing Løve ap.m. 1. 5.48- 1.11.48
DFH stud. 1.11.48- 1.11.50	DFH stud. 1.11.48- 1.11.50
Nykøb. M. Svane prov. 1.11.50- 1. 2.56	Årup prov. 1.11.51- 1. 6.55
Universitetets sygehus,	Grenå prov. 1. 6.55- 1.11.56
Groningen, Holland syge-	Nimtofte prov. 1.11.56- 1. 5.63
husap. 1. 2.56- 61	Akifarma cand. 1. 5.63-
Eksaminator v. ass.eks. 1962. Eksamina-	Bayer-Farma A/S kons.
tor i farmaci v. lægeeks.	<i>Frederiksen, Helge Büchler</i>
<i>Dorta (f. Nissen), Esther Agnethé</i>	29. 1.1925 Kbh.
21. 7.1919 Kbh.	1. 2.1945 Kbh. Sundby
1. 2.1945 Kbh. Rosen	1947,2 (2)
1947,2 (1)	Grindsted ap.m. 1.11.47- 1.11.48
DFH stud. 1.11.48- 1.11.50	DFH stud. 1.11.48- 1.11.50
<i>Dynna (f. Kristensen), Rigmor Steen</i>	Kbh. Vanløse prov. 26.10.50- 1. 3.51
10.12.1925 Vinderup	soldat 1. 3.51- 1. 2.52
22. 8.1945 Koldby	Kbh. Triangeln prov. 1. 2.52-
1948,1 (2)	Vejens ap. 31.10.72 (bev.)
Nyborg Nørrevold ap.m. 1. 5.48- 1. 8.48	Eksaminator- og censorsuppl. v. ass.-

Navn fødselsdag og -år, -sted til farmacien, lærested medhj. eksamen (karakter til kand. eks.) Beskæftigelse Anm.	Navn fødselsdag og -år, -sted til farmacien, lærested medhj. eksamen (karakter til kand. eks.) Beskæftigelse Anm.
eks. og disc.eks. 1961. <i>Frederiksen, Käthe, se fru Hausted</i>	Kbh. Archiv prov. 1. 9.52- 1.11.54
<i>Garfalk (Hansen), Hans Erik Isaksen</i> 15. 4.1927 Nyborg 1. 8.1945 Nyborg Nørrevold 1948,2 (1) DFH stud. 1.11.48- 1.11.50 soldat 1.11.50- 1.11.51 Hesselager prov. 1.11.51- 1.11.54 Kbh. Valby prov 1.11.54- 1.11.56 Albani Bryggerierne cand. 1.11.56-	<i>Haraldsen, Jacob</i> 27. 8.1923 Vestmanhavn 1. 9.1943 Kbh. Vesterbro 1946,2 (2) Nykøb. F. Løve ap.m. 1.11.46- 1.10.47 Frederiksborg ap.m. 1. 1.48- 1. 8.48 Nykøb. F. Løve ap.m. 1. 8.48- 1.11.48 DFH stud. 1.11.48- 1.11.50 Thorshavn Tjaldur prov. 1.11.51- ap. 1. 7.71
<i>Guldbæk, Bent</i> 3. 3.1925 Vordingborg 1. 4.1945 Hørsholm 1948,1 (1) St. Heddinge ap.m. 1. 5.48- 1.11.48 DFH stud. 1.11.48- 1.11.50 soldat 1.11.50- 1.11.51 Løvens kem. fab. cand. 1.11.51- 1. 3.53 Kbh. Fasan prov. 1. 8.53- 1.11.53 Kbh. Løve prov. 1.11.53- 1.11.54 Gesten prov. 1.11.54- 1.12.54 Kbh. Sdr. Boulv. prov. 1.12.54- 1. 3.55 Nord. farmakopénævn ass. 7. 3.55- 1. 1.59 Spec.kontrollen ass. 1. 1.59- 1. 3.63 afd.leder 1. 3.63- Otterup ap. 22. 6.73 (bev.) Skr. f. Medicinudvalget 1961-73.	<i>Hauberg, Peter Christian</i> 8. 8.1924 Frederiksborg 24. 1.1946 Otterup 1948,2 (1) DFH stud. 1.11.48- 1.11.50 Otterup prov. 1.11.51- 1. 1.52 Slagelse Rådhus prov. 1. 1.52- 1. 8.52 Otterup prov. 1.11.52-16. 1.53 Lystestøberi i Hillerød.
<i>Gundlev, Maja, se fru Svendsen Hansen, Hans Erik Isaksen, se Garfalk</i>	<i>Hausted (f. Frederiksen), Käthe</i> 15.10.1922 Himmelev 1. 3.1943 Hårby 1946,1 (1) Hårby ap.m. 1. 5.46- 1.12.46 Ringkøbing Løve ap.m. 1.12.46- 1.11.48 DFH stud. 1.11.48- 1.11.50 Fakse prov. 20.11.50- 1. 4.51 Odense Sct. Knuds prov. 1. 4.51-15.11.56
<i>Hansen, Hans Knud Gjerløv</i> 31. 8.1923 Grønsund 1. 1.1945 Stubbekøbing 1947,2 (2) DFH stud. 1.11.48- 1.11.50 F.D.B., Kbh. cand. 52* C. Schous fabr. cand. 54- 1. 8.59 Scanpharm driftsl. 1. 8.59- 1. 9.64 Medofac indeh. 1. 9.64- 1.11.66 A/S H. N. Fusgaard indeh. 1.11.66- 1. 4.67 Alfr. Benzon A/S cand. 1. 8.67- 1. 9.69 Ferraton A/S driftsleder 1. 9.69-	<i>Herget (f. Pedersen), Jytte Agnete</i> 1. 6.1927 Kbh. 1. 2.1946 Bogense og Kbh. Trekroner 1948,2 (1) DFH stud. 1.11.48- 1.11.50 Lyngby Ulrikkenb. prov. 1.11.50- 1. 7.51 Hvidovre prov. 1. 7.51-13. 7.52 Silkeborg Svane prov. 1. 1.58- 1.12.58 Silkeborg Ørne prov. 1. 2.59- 1. 9.59 Silkeborg Svane prov. 1. 9.59- 1. 8.60 Skælskør prov. 1.11.62- 1. 5.63 Laborantskolen, Slagelse cand. 1.11.63-
<i>Hansen (f. Mortensen), Ruth</i> 1. 9.1924 Uldum 1. 8.1944 Uldum 1947,1 (1) †6.1.1969 Vildbjerg ap.m. 1. 8.47-15.10.48 DFH stud. 1.11.48- 1.11.50 Kbh. Kgl. Hof prov. 1. 1.51- 1.10.51 Kbh. Archiv prov. 1.10.51- 1. 6.52	<i>Hermann, Erik</i> 4. 2.1926 Kbh. 1.11.1944 Kbh. Sct. Johannes 1947,1 (l. m. u.) Kbh. Gl. Torvs ap.m. 1. 4.48- 1.11.48 DFH stud. 1.11.48- 1.11.50 Løvens kem. fab. cand. 1.11.50- 1. 1.56 Dumex A/S driftsleder 1. 1.56- 1. 2.62 DAK-lab. lab.chef 1. 1.62- 1. 4.63 Alfr. Benzon A/S prov. 1. 4.63- underdir. 1.10.66- 1. 5.69 Nordisk Insulin dir. 1. 5.69- 1. 6.70 Ercopharm dir. 1. 6.70- Best.mdl. i Hjælpeforen. f. farm. stu-

Navn
fødselsdag og -år, -sted
til farmacien, lærested
medhj. eksamen (karakter til kand. eks.)
Beskæftigelse
Anm.

Navn
fødselsdag og -år, -sted
til farmacien, lærested
medhj. eksamen (karakter til kand. eks.)
Beskæftigelse
Anm.

derende 1948-50.
Holmgrün, Niels Arne
7. 9.1924 Kbh.
1. 2.1945 Rødovre
1947,2 (1)
Asnæs ap.m. 1.12.47- 1. 2.48
soldat 1. 2.48- 1.11.48
DFH stud. 1.11.48- 1.11.50
Løvens kem. fab. cand. 1. 1.51- 1.12.51
Nykøb. F. Svane prov. 1.12.51- 1. 7.52
Hvidovre prov. 1. 7.52- 1. 2.57
Kbh. Godthåb prov. 1. 2.57- 1. 3.60
Kbh. Enghave prov. 1. 4.60- 1. 3.61
Kbh. Dalg. Boulv. prov. 1. 3.61- 1. 5.62
Gentofte prov. 1. 5.62- 1. 8.64
Kbh. Linde prov. 1. 8.64-
Kbh. Kgl. Hof ap. 11. 7.69 (bev.)
Næstfm. i D.F. Kbh. kr. 1963-64. Fm.
64-69. Rev. i D.A. Kbh. kr. 73.
Hyltoft (Andersen), Willy Jens (Hyltoft)
20. 1.1925 Århus
1. 7.1945 Århus Sct. Lukas
1948,1 (1)
DFH stud. 1.11.48- 1.11.50
Åbyhøj prov. 1.11.50- 1.10.51
soldat 1.10.51-13. 9.52
Århus Løve prov. 15. 9.52- 1. 5.54
Århus Sct. Clemens
prov. 1. 5.54- 1.11.60
Dumex A/S lægebesøger 1.11.60-
Lundbeck A/S lægebesøger 66
Irner, Flemming
13. 7.1923 Kbh.
11. 1.1944 Kbh. Trianglen
1946,1 (2)
Kbh. Hjorte ap.m. 1. 5.46- 1.10.46
soldat 1.10.46-20. 1.48
Nakskov Løve prov. 20.1.48- 1.11.48
DFH stud. 1.11.48- 1.11.50
Kbh. Trianglen prov. 1.11.50- 1. 2.52
Kbh. Kgl. Hof prov. 1.11.53- 1. 9.54
Kbh. Svane prov. 1. 4.55- 1. 1.56
Kbh. St. Vibenshus prov. 1. 1.56- 1. 9.61
Kbh. Frihavns prov. 1. 9.61-
Sakskøbing ap. 8. 2.71 (bev.)
Næstfm. i D.A. Lolland Falster kr. 73.
Fm. 73.
Jensen, Harald Elmo
17. 9.1923 Esbjerg
1. 2.1944 Fanø og Frederikshavn Løve
1946,2 (2)
Vinderup ap.m. 1.12.46- 1. 5.47
Middelfart ap.m. 1. 5.48- 1.11.48
DFH stud. 1.11.48- 1.11.50
Silkeborg Ørne prov. 1.11.50- 1. 8.53
Dalum prov. 1. 8.53-
Nakskov Nybro ap. 19.11.69 (bev.)

Jensen, Jørgen
15.12.1925 Frederiksberg
1. 5.1945 Kbh. Jernbaneallé
1947,2 (2)
Grindsted ap.m. 1.11.47- 1. 6.48
Nakskov Nybro ap.m. 1. 9.48- 1.11.48
DFH stud. 1.11.48- 1.11.50
soldat 1.11.50- 1.11.51
Kbh. Sølvtorvets prov. 1.11.51- 1. 3.53
Løvens kem. fab. afd.leder
Red. af »Farmaceuten« 1949-50. Best.-
mdl. i Foren. af Industrifarm. Næstfm.
70.

Jensen, Jørgen Roed
28.12.1925 Frøslev
1. 9.1945 Rødby
1948,1 (1)
Grindsted ap.m. 1. 5.48- 1.11.48
DFH stud. 1.11.48- 1.11.50
Løvens kem. fab.
afd.leder 1.11.50-
underdir

Jensen, Mogens Ballund
14. 4.1925 Viborg
1. 5.1945 Ikast og Viborg Løve
1947,2 (1. m. u.)
Terndrup ap.m. 1. 2.48- 1.11.48
DFH stud. 1.11.48- 1.11.50
soldat 1.11.50- 1.11.51
DFH aman. 1.11.51-
afd.leder 66-31.12.69
H. C. Ørsteds rejsselegat 1958.

*Jensen, Svend Holger Tambo, se
Tambo-Jensen*

Jensen (f. Wraae), Ulla
3.11.1926 Århus
1. 2.1946 Viby
1948,2 (1)
DFH stud. 1.11.48- 1.11.50
Århus Sct. Lukas prov. 1. 3.51- 1.12.51

Juelsborg, Else, se fru Karlog

Jørgensen, Erik
20.11.1925 Stouby
1. 8.1944 Sakskøbing
1947,2 (1)
†1969
soldat 1.11.47- 1.10.48
DFH stud. 1.11.48- 1.11.50
Dumex A/S cand. 1.11.50- 1. 7.51
Nysted prov. 1.10.51- 1.11.51
DFH uorg. afd. aman. 1.11.51-
lektor 1. 9.55- 1. 5.64
A/S Regnecentral. cand. 1. 5.64-

Navn fødselsdag og -år, -sted til farmacien, lærested medhj. eksamen (karakter til kand. eks.) Beskæftigelse Anm.	Navn fødselsdag og -år, -sted til farmacien, lærested medhj. eksamen (karakter til kand. eks.) Beskæftigelse Anm.
Jørgensen, Holger Villy 26. 8.1919 Balle 1.10.1946 Kbh. Kgl. Hof 1948,2 (2) DFH stud. 1.11.48– 1.11.50 Middelfart ap. 7.12.50 (bev.) Best.medl. (sekr.) i D.A. Fyns kr. 1957– 64. Fm. 64. Kredsvalgt repr. 65.	DFH stud. 1.11.48– 1.11.50 Brande prov. 1.11.50– 1. 4.53 Fakse prov. 1. 4.53– 1. 1.61 Nyk. F. Østerbro prov. 1. 1.61– Næstfm. i D.F. Lolland-Falster kr. 1969.
Kalsbøll, Mogens Axel Gelardi 9. 2.1924 Haderslev 1. 9.1943 Haderslev Løve 1946,2 (2) Skjern ap.m. 1.11.46– Haderslev Løve ap.m. 14. 4.47– Ullevål hosp. ap., Oslo exam. 47– 48 Tønder Løve ap.m. 23. 8.48– 1.11.48 DFH stud. 1.11.48– 1.11.50 Tønder Løve prov. 1.11.50– 1. 3.53 H. Lundbeck & Co. afd.leder 1. 3.53– 1. 5.58 Ercopharm A/S adm. dir. 1. 5.58– 71 Pharma-medica A/S adm. dir. 1. 8.71– og Simi kem. tekn. fabr. adm. dir. 1. 8.71–	Koefoed, Gerda Henny Annette , se fru <i>Rantorp</i> Kristensen, Rigmor Steen , se fru <i>Dynna</i> Lange, Bent Eiler 8.12.1925 Kbh. 1.11.1945 Skanderborg 1948,2 (2) DFH stud. 1.11.48– 1.11.50 Vejle Løve prov. 1.11.50– 1. 7.51 Bogense prov. 1. 7.51–14. 9.53 Alfr. Benzons A/S repr. 1. 2.56– 1. 1.59 Bang & Tegner A/S repr. 1. 2.59–
Karlog (f. Juelsborg), Else 24. 1.1926 Frederiksberg 1.11.1944 Birkerød 1947,2 (1) Frederiksberg ap.m. 15.11.47– 1. 1.48 Schweiz Wettingen ass. 1. 1.48– 1.11.48 DFH stud. 1.11.48– 1.11.50 Birkerød prov. 1.11.50– 1. 6.51 Carlsberg cand. 1. 7.51– 1. 5.53 DFH farmakogn. lab. aman. 1. 5.53– 1. 5.61 aman. 10. 7.70– 1.10.72	Larsen, Bent Ahrenst 22. 8.1926 Thoreby 1. 1.1946 Nysted 1948,2 (1) DFH stud. 1.11.48– 1.11.50 soldat 20.10.50– 1.11.51 Tuborg lab. insp. 1.11.51– lab.leder 1. 1.71–
Karlog, Ole Biørn 8.12.1925 Frederiksberg 1. 1.1945 Vejle Svane 1947,2 (1) Kbh. Sønderbro ap.m. 6. 2.48–15. 5.48 Nykøb. S. ap.m. 1. 7.48–15.10.48 DFH stud. 1.11.48– 1.11.50 Univers. farmakolog inst. cand. – 1. 4.56 Landbohøjskolen aman. 1. 4.56– Lic. pharm. 1959. Kass. i D.F. undervisn. kr. 69. Næstfm. 72. Medl. af D.F. hoved- best. 70–71.	Lildal, Bergliot Margrethe , se fru <i>Lund</i> Lind, Svend August Theodor 17. 7.1923 Vejle 1. 9.1943 Svendborg Løve 1946,2 (2) soldat 1.11.46– 1.11.47 Vejle Løve ap.m. 1.11.47– 1. 1.48 Schweiz exam. – 1.10.48 DFH stud. 1.11.48– 1.11.50 Vejle Løve prov. 1.11.50– 1. 5.51 Jels Løve prov. 1. 5.51– 1. 2.52 Vejle Løve prov. 1. 2.52– 1.11.56 Ålborg Boulevard prov. 1.11.56– 1. 8.58 Vejle Løve prov. 1. 8.58– 1. 7.59 Vejle Løve ap. 3. 6.59 (bev.)
Kjeldsen, Ulla Vibeke Hoffgaard 1. 7.1926 Kbh. 1. 2.1946 Kbh. Gl. Kongevejs 1948,2 (2)	Lund (f. Lildal), Bergliot Margrethe 3. 6.1925 Kbh. 1.11.1944 Hadsten 1947,1 (1) Randers Sdr.bro ap.m. 1. 5.47– 1.11.48 DFH stud. 1.11.48– 1.11.50 Glumsø prov. 1.11.50– 1. 6.51 Hornslet prov. 1. 6.51– 1. 8.71 Struer prov. 1. 8.71– Lund, Hans Erik 14. 1.1924 Fakse 1. 8.1943 Fakse 1946,2 (2) soldat 12.11.46–23.10.47

Navn fødselsdag og -år, -sted til farmacien, lærested medhj. eksamen (karakter til kand. eks.) Beskæftigelse Anm.	Navn fødselsdag og -år, -sted til farmacien, lærested medhj. eksamen (karakter til kand. eks.) Beskæftigelse Anm.
Fakse ap.m. 1.11.47- 1.11.48	1948,1 (1)
DFH stud. 1.11.48- 1.11.50	Rødby ap.m. 1. 5.48- 1.11.48
Haverslev prov. 1.11.50- 1. 5.54	DFH stud. 1.11.48- 1.11.50
Hadsund prov. 1. 5.54-	Løvens kem. fab. cand. 1.11.50- 1. 1.57
Ulfborg ap. 15. 6.72 (bev.)	Univers. farmakol. inst. 1. 1.57- 59
<i>Lund, Jens Carl</i>	aman. 59- 64
20. 6.1924 Langå	Dr. phil 1964 (Morfins skæbne i organis-
1. 1.1945 Holbæk Løve	men).
1947,1 (1)	
soldat 1. 5.47- 1. 5.48	<i>Mortensen, Ruth, se fru Hansen</i>
Holbæk Løve ap.m. 1. 5.48- 1.11.48	
DFH stud. 1.11.48- 1.11.50	<i>Mørch, Jørgen</i>
Ringsted Løve prov. 1.11.50- 1. 6.51	13. 5.1927 Kbh.
Hornslet prov. 1. 6.51-	1. 2.1946 Kbh. Smallegades
Struer ap. 26. 2.71 (bev.)	1948,1 (l. m. u.)
<i>Lund, Ove (Jensen)</i>	Haverslev ap.m. 15. 5.48- 1.11.48
10.10.1924 Randers	DFH stud. 1.11.48- 1.11.50
1. 9.1943 Randers Jernbane	Farmakopékomm. ass. 1.11.50- 1.11.52
1946,2 (1)	DFH aman. 52
Års ap.m. 15.11.46- 1. 4.47	adjunkt 65
soldat 1. 4.47- 1. 5.48	lektor 68
Randers Krone ap.m. 1. 5.48- 1. 9.48	afd.leder 21. 1.69-
DFH stud. 1.11.48- 1.11.50	Eksaminator- og censorsuppl. v. discipel-
Wibroes bryggerier	eks. 1958 og ass.eks. 59.
brygm. 1. 6.55- 1. 9.56	
Bryggeriet Stjernen	<i>Nissen, Esther Agnethe, se fru Dorta</i>
brygm. 1. 9.56- 1.12.59	
Kbh. Frihavns prov. 1.12.59- 1. 8.61	<i>Nyegård (Christensen), Aksel</i>
Helsingør Svane prov. 1. 8.61- 1. 7.69	12. 3.1923 Rinkenæs
Kbh. Fr.berg prov. 1. 7.69- 1. 5.70	1. 8.1941 Gislev og Svendborg Løve
Holte prov. 1. 3.72-	1944,2 (2)
Brygmesterdiplom 1952.	Nr.Nebel ap.m. 1.11.44- 1. 7.45
<i>Maasen (f. Markussen), Agnes Hede</i>	Svendborg Løve ap.m. 1. 7.45-15.11.45
23.12.1922 Føvling	soldat 20.11.45-26.10.47
1. 3.1944 Sindal og Århus Munke	Hobro ap.m. 1.11.47- 1.11.48
1946,2 (2)	DFH stud. 1.11.48- 1.11.50
Thorsh. Tjaldur ap.m. 15.11.46- 1. 7.47	Nyborg Nørrevold prov. 1.11.50- 1. 2.53
Fredericia Løve ap.m. 1. 8.47- 1.11.48	Holbæk Elefant prov. 1. 2.53- 1. 4.53
DFH stud. 1.11.48- 1.11.50	Odense Ørnen prov. 1. 4.53- 1. 7.54
Bramminge prov. 1.11.50- 1. 1.53	Ferritslev prov. 1. 7.54- 1. 5.61
Århus Sct. Pauls prov. 1. 1.53- 1.11.54	Ballerup prov. 1. 5.61-
Gørding prov. 1.11.54- 1.10.55	Kbh. Steno ap. 18. 3.68 (bev.)
Kbh. Isl. Brygge prov. 1.10.55- 1.11.57	
Kbh. Linde prov. 1.11.57- 1. 7.63	<i>Nøring, Inger Merete, se fru Warming</i>
Odense Sct. Hans prov. 1. 7.63- 1.11.64	
Assens prov. 1. 4.65- 1. 7.65	<i>Ohlsen, Finn</i>
Odense Bryggergården	5. 1.1924 Præstø
prov. 1. 7.65-15. 1.66	1. 2.1945 Haderslev Hjorte
Ringe prov. 1. 1.67- 1. 5.70	1947,1 (1)
Odense Bolbro prov. 1. 5.70-	Åbenrå Løve ap.m. 12. 5.47-17. 7.47
<i>Markussen, Agnes, se fru Hede Maasen</i>	Esbjerg Løve ap.m. 17. 7.47-27. 1.48
	soldat 1. 2.48- 1.11.48
<i>Milthers (f. Beck), Kirsten</i>	DFH stud. 1.11.48- 1.11.50
28.12.1925 Kbh.	Fanø prov. 1. 1.51- 1. 3.51
1. 1.1946 Kbh. Holmbladsgades	Esbjerg Krone prov. 1. 3.51- 1. 5.51

Navn fødselsdag og -år, -sted til farmacien, lærested medhj. eksamen (karakter til kand. eks.) Beskæftigelse Anm.		Navn fødselsdag og -år, -sted til farmacien, lærested medhj. eksamen (karakter til kand. eks.) Beskæftigelse Anm.	
Christiansfeld prov.	1. 8.51- 1.11.53	Kbh. Vesterbro prov.	2.11.59- 1. 6.60
Vojens prov.	1.11.53- 1. 6.59	Hellerup Jernbane prov.	1.11.60- 1. 5.61
Esbjerg kemikaliefabr. cand.	1. 6.59- 1. 1.61	Kbh. Sydhavns prov.	1. 8.67-
Nordborg prov.	1. 1.61-	<i>Rath, John Axel</i>	
Christiansfeld ap.	25.10.72 (bev.)	12. 1.1925 Ribe	
<i>Olsen, Jørgen</i>		1. 2.1944 Korsør og Slagelse Svane	
10.11.1926 Ålborg		1946,2 (2)	
1. 2.1946 Nørresundby		soldat	12.11.46-25.10.48
1948,2 (1)		DFH stud.	1.11.48- 1.11.50
DFH stud.	1.11.48- 1.11.50	Samsø prov.	1.11.50- 1. 3.51
DFH ass.	1.11.50- 1. 5.51	Dumex A/S cand.	1. 3.51
soldat	1. 5.51- 1. 5.53	Direktør f. Crystal Oil Mills, Accra, Ghana.	
Stat. seruminst. cand.	1. 5.53- 1. 1.55	<i>Reumert (f. Ehlert), Ebba Dorrit</i>	
Hjørring Centralsygehus cand.	1. 1.55- 1. 8.56	19. 9.1927 Randers	
Gøngæt & Co. cand.	15. 9.56- 1.12.56	1. 8.1945 Viborg Svane	
Diakonissestiftelsen cand.	1.12.56- 1. 1.58	1948,2 (1)	
Kbh. Sorte Hest prov.	1. 1.58- 1. 3.60	DFH stud.	1.11.48- 1.11.50
CORO A/S cand.	1. 3.60-	Kbh. Rosen prov.	4.11.50-15.12.50
<i>Owe, Anne Marie, se fru Rørdam</i>		Dansk Svovlsyre- & superfosfat cand.	15.12.50
<i>Pedersen, Jytte Agnete, se fru Herget</i>		<i>Reumert, Jørgen de Muzquiz</i>	
<i>Pedersen, Knud Aage</i>		8. 1.1925 Kbh.	
30. 12.1925 Ketrup		1. 2.1945 Esbjerg Neptun	
1. 4.1946 Løgstør		1947,2 (2)	
1948,2 (1)		Ringsted Løve ap.m.	14.11.47- 1. 2.48
DFH stud.	1.11.48- 1.11.50	DFH stud.	1.11.48- 1.11.50
soldat	50*	Nordisk Droge cand.	1.11.50- 1.11.55
<i>Petersen, Poul Christian</i>		Pfizer A/S dir.	1.11.55- 1. 4.62
1. 1.1927 Nakskov		Rosco A/S dir.	1. 4.62-
1. 8.1944 Nakskov Nybro		Fm. f. medicinind. farmaceutfor. 1959.	
1947,2 (1)		<i>Rivington (f. Westh), Birgitte</i>	
Nakskov Nybro ap.m.	1.11.47- 1.11.48	16. 8.1926 Gentofte	
DFH stud.	1.11.48- 1.11.50	1. 2.1946 Kbh. Løve	
soldat	1.11.50- 1.11.51	1948,2 (2)	
Havdrup prov.	1.11.51- 1.11.52	DFH stud.	1.11.48- 1.11.50
Nakskov Nybro prov.	1.11.52- 1. 9.54	Bor i Toronto, Canada.	
Schweiz Olten cand.	1. 9.54- 1. 3.57	<i>Rudkjøbing (f. Poulsen), Betty Helene</i>	
Glumsø prov.	1. 5.57- 1.11.62	2. 8.1924 Silkeborg	
Fakse prov.	1.11.62-	1. 2.1945 Odense Sct. Hans	
Revisor i D.F. Lolland-Falsters kr. 1953 -55 og 64-72.		1947,2 (2)	
<i>Poulsen, Betty Helene, se fru Rudkjøbing</i>		†7.2.1968	
<i>Rantorp (f. Koejoed), Gerda Henny</i>		Ferritslev ap.m.	1.11.47- 1.11.48
<i>Annette</i>		DFH stud.	1.11.48- 1.11.50
17. 1.1923 Korsør		Kbh. Sct. Johs. prov.	24.11.50- 1. 8.52
1. 11.1945 Præstø		<i>Rudkjøbing, Hans Christian</i>	
1948,1 (1)		20. 4.1924 Tørring	
Neksø ap.m.	1. 5.48- 1.11.48	1. 3.1944 Gesten	
DFH stud.	1.11.48- 1.11.50	1946,2 (2)	
Kbh. Aboulevard. prov.	1. 1.51- 1.10.53	soldat	12.11.46-23.10.47
Køge prov.	27. 9.54- 1. 1.55	Vejen ap.m.	24.10.47- 1.11.48
Nysted prov.	1. 2.57- 1. 4.58	DFH stud.	1.11.48- 1.11.50
Præstø prov.	1. 4.58- 1. 5.58	Dumex A/S cand.	52*
Hornbæk prov.	1. 6.59- 1.10.59	H. Lundbeck A/S cand.	54*- 1. 3.69
		Pharmacia A/S cand.	
		<i>Rørdam (f. Owe), Anne Marie</i>	

Navn fødselsdag og -år, -sted til farmacien, lærested medhj. eksamen (karakter til kand. eks.) Beskæftigelse Ann.	Navn fødselsdag og -år, -sted til farmacien, lærested medhj. eksamen (karakter til kand. eks.) Beskæftigelse Ann.
10.12.1926 Drammen, Norge Kbh. Vanløse	DFH stud. 1.11.48- 1.11.50
1948,2 (1)	Løvens kem. fab. cand. 1.11.50- 1.11.51
DFH stud. 1.11.48- 1.11.50	Struer prov. 1.11.51- 1. 5.52
Bragerens ap. Norge	Frb. kem. fabr. cand. 1. 5.52- 1.11.52
cand. 1.12.50- 1. 9.52	Hobro prov. 1.11.53- 1. 2.55
Kbh. amtssygehus ap. prov. 1. 7.59- 1. 5.61	Tåstrup prov. 1. 2.59- 1. 5.62
DFH aman. 1. 5.61-	Danmarks Ingeniørakademi ass. 1. 5.62-
lektor 1. 8.72-	<i>Svendson (f. Gundlev), Maja</i>
Tillægsspr. v. Univ. farm. Institut, Oslo.	22. 4.1925 Hornslet
<i>Schultz, Ellen, se fru Sonne</i>	1. 1.1945 Kbh. Østerbro
<i>Skotte, Bent Howitz</i>	1947,2 (1)
13. 8.1925 Fredericia	Riserup ap.m. 1.11.47- 1.11.48
1. 6.1945 Kbh. Ægirs	DFH stud. 1.11.48- 1.11.50
1948,1 (2)	Roskilde Dom prov. 1. 1.51- 1.11.51
Kbh. Kgl. Hof ap.m. 1. 5.48- 1.11.48	Kbh. Smallegades prov. 1.11.51-
DFH stud. 1.11.48- 1.11.50	<i>Svendson, Reiner Henry</i>
soldat 1.11.50- 1.11.52	27. 1.1926 Helsingør
Kbh. St. Vibensh. prov. 1.12.52- 1. 1.53	1. 2.1945 Helsingør Svane
Esprit de Valdemar	1948,1 (1)
cand. 1. 1.55-	DFH stud. 1.11.48- 1.11.50
<i>Sonne, Carl Buchardt</i>	Kbh. Kommunehosp. ap. ap. 1. 3.63-
27. 2.1925 Helsingør	Bagsværd ap. 2.10.72 (bev.)
1. 1.1946 Kbh. Trianglen	Støtte af Statens Videnskabsfond 1958.
1948,1 (2)	A/S Ferrosans hædersgave 60.
Kbh. Trianglen ap.m. 12. 5.48- 1. 6.48	<i>Tambo-Jensen (Jensen), Svend Holger</i>
Kbh. Rosen ap.m. 15. 6.48- 1. 7.48	(<i>Tambo</i>)
Vrå ap.m. 1. 7.48- 1.11.48	9. 4.1925 Bogense
DFH stud. 1.11.48- 1.11.50	21. 1.1946 Kerteminde
Frb. kem. fabr. cand.	1948,2 (1)
L'Oreal A/S cand. - 1. 1.53	DFH stud. 1. 1.48- 1.11.50
Capilex A/S dir. 1. 1.53-	soldat 50*
<i>Sonne (f. Schultz), Ellen</i>	Frb. kem. fabr. cand. 52*
27. 4.1925 Nykøbing F.	Canada cand. 54*- 1.12.66
1. 2.1945 Helsingør Stengades	Nordisk Insulin cand. - 1. 9.70
1947,2 (2)	Dumex A/S afd.leder 1. 9.70-
Kbh. Ryparken ap.m. 14. 4.48-21. 6.48	<i>Tybring, Leif</i>
Vordingborg ap.m. 1. 8.48- 1.11.48	8. 6.1923 Kbh.
DFH stud. 1.11.48- 1.11.50	1. 2.1945 Rødovre
Kbh. Ryparken prov. 1.11.50- 1. 2.52	1947,2 (1)
Tårnbæk prov. 18. 5.52- 1. 7.52	DFH stud. 1.11.48- 1.11.50
Kbh. Godthåb prov. 15. 2.54- 1. 5.54	Løvens kem. fab. cand. 50*
<i>Speggers (f. Stökken), Grethe Sofie</i>	afd.leder 56*
22. 7.1927 Oppegård, Norge	<i>Wandall, Hans Henning, se 1951,1</i>
Kbh. Kgl. Fred. Hosp.	<i>Warming (f. Nøring), Inger Merete</i>
1948,2 (1)	6. 2.1926 Ålborg
DFH stud. 1.11.48- 1.11.50	1. 3.1946 Kbh. Kgl. Fred Hosp.
<i>Sunesen, Leif</i>	1948,1 (1)
7. 1.1925 Ålborg	Frb. hosp. ap. ap.m. 1. 6.48- 1.10.48
1. 1.1945 Ålborg Østerbro	Otterup prov. 1. 5.51- 1.11.51
1947,1 (1)	DFH stud. 1.11.48- 1.11.50
soldat 13. 5.47-22. 4.48	DFH ass. 1.12.50- 1. 4.51
Ålborg Østerbro ap.m. 1. 5.48- 1.11.48	Års prov. 1.11.51- 1.11.52

Navn fødselsdag og -år, -sted til farmacien, lærested medhj. eksamen (karakter til kand. eks.) Beskæftigelse Anm.	Navn fødselsdag og -år, -sted til farmacien, lærested medhj. eksamen (karakter til kand. eks.) Beskæftigelse Anm.
Bang & Tegner afd.leder 1.10.51– prok. 1. 1.67–	H. Lundbeck A/S cand. 1. 5.60 Winthrop A/S dir.
<i>Mølgaard, Jens</i> 15.11.1924 Skovsgaard 1. 1.1945 Brovst 1947,2 (2) Brovst ap.m. 1.11.47– 1. 5.48 Esbjerg Neptun ap.m. 1. 5.48– 1.11.48 DFH stud. 1.11.48– 1. 5.51 Kbh. Godthåb prov. 1. 8.51–11.11.52 Grindsted prov. 12.11.52– 1. 2.57 Terndrup prov. 1. 2.57– 1. 7.72 best. 1. 7.72–	<i>Sevel, Knud</i> 10. 7.1923 Bogense 22. 1.1945 Kbh. Brønshøj og Sct. Stefans 1947,2 (1) soldat 12.11.47–24.10.48 DFH stud. 1.11.48– 1. 5.51 Humble prov. 1. 5.51– 1. 2.55 Holbæk Elefant prov. 1. 2.55– Hjørring Løve ap. 23. 4.70 (bev.)
<i>Møller, Knud Karstoft</i> 1. 9.1922 Århus 1. 2.1944 Esbjerg Løve 1947,1 (2) Vinderup ap.m. 1. 5.47– 1.10.47 Esbjerg ap.m. 1.10.47– 1. 8.48 Kbh. Gyldenløves ap.m. 1. 8.48– 1.11.48 DFH stud. 1.11.48– 1. 5.51 Galten prov. 1.11.51– 1.11.52 Århus Svane prov. 1.11.52– 1.12.54 Island, Reykjavik cand. 1.12.54– 1. 5.56 Horsens Svane prov. 15.10.56– 1.12.57 Horsens Sdr.gades prov. 1.12.57– 1. 4.58 F.D.B., Viby cand. 1. 4.58–	<i>Simonsen, Per</i> 14.10.1925 Øster Hornum 1.11.1945 Hjørring Løve 1948,1 (2) DFH stud. 1.11.48– 1. 5.51 Vils prov. 52* Jysk teknolog. inst. Århus cand. 1. 2.62–15. 7.67 Århus tekn. skole cand. 1. 9.68
<i>Nilsen (f. Lyders), Karen Ebba</i> 5. 8.1925 Frederiksberg 1. 2.1945 Kbh. Linde 1947,2 (2) Kbh. Griffenfeld ap.m. 3. 9.47– 1. 1.48 Kbh. Linde ap.m. 9. 2.48–15. 5.48 DFH stud. 1.11.48– 1. 5.51 Kbh. Krone prov. 1.11.51– 1. 3.54 Frb. kem. fabr. cand. 1. 3.58– 1. 2.62 Stat. seruminst. ass. 1. 7.62–	<i>Tørring (Jørgensen), Bent André (Tørring)</i> 10. 6.1925 Haderslev 1. 2.1946 Haderslev Løve 1948,2 (2) DFH stud. 1.11.48– 1. 5.51 soldat 1. 5.51– 1. 5.52 Haderslev Hjørte prov. 1. 5.52– 1.11.53 Silkeborg Ørne prov. 1.11.53– 1. 1.58 Århus Munke prov. 1. 1.58– 1. 1.64 Århus Løve prov. 1. 1.64– Næstfm. i D.F. Århus-Randers kr. 1961. Fm. 62–70.
<i>Poulsen, Stig Børge</i> 5. 9.1926 Allested 23. 1.1945 Odense Albani 1948,2 (1) DFH stud. 1.11.48– 1. 5.51 soldat 1. 6.51–15. 5.52 Hammel Frijsenb. prov. 1. 6.52– 1. 9.62 Silkeb. Himmelbj. prov. 1. 9.62– Maribo ap. 10. 1.72 (bev.)	<i>Wandall, Hens Henning</i> 10.10.1925 New York 1. 3.1945 Esbønderup og Hellerup Jernbane 1948,1 (2) Ordrupvejs ap.m. 1. 5.48– 1.11.48 DFH stud. 1.11.48– 1. 5.51 Fr.havn Løve prov. 1.11.51– 1. 5.52 Hænius A/S cand. 12. 5.52–13.11.59 Blacos A/S cand. 15.11.59– 1. 3.62 Schjønning & Arvé cand. 1. 3.62– 1. 8.66 Danmarks tekn. bibliotek bibliotekar 1. 8.66–
<i>Schmidt, Christian</i> 7. 5.1924 Tønder 1. 8.1942 Kolding Svane 1946,1 (2) Køge ap.m. 1. 5.46– 1. 9.46 Samsø ap.m. 1.10.46– 1. 5.47 Assens ap.m. 1. 5.47– Fr.havn Svane ap.m. 1. 3.48– 1.11.48 DFH stud. 1.11.48– 1. 5.51 Alfr. Benzon A/S cand. – 1. 5.60	<i>Østrup, Peer Alexander</i> 1.10.1926 Herning 1. 9.1945 Fredericia Axeltorvs 1948,1 (1) Kbh. Amagerbro ap.m. 15. 5.48– 1.11.48 DFH stud. 1.11.48– 1. 5.51 Assens prov. 1. 5.51– 1. 3.53 Gentofte prov. 1. 3.53– 1. 8.56 NOVO A/S cand. 1. 8.56– 1. 1.59 Hvidovre Friheden prov. 1. 1.59– best. 1. 4.69– 1.11.69

Navn
fødselsdag og -år, -sted
til farmacien, lærested
medhj. eksamen (karakter til kand. eks.)
Beskæftigelse
Anm.

Navn
fødselsdag og -år, -sted
til farmacien, lærested
medhj. eksamen (karakter til kand. eks.)
Beskæftigelse
Anm.

prov. 1.11.69–
Hvidovre ap. 9. 3.72 (bev.)
Sammen m. prov. P. R. Berg D.f.S.'s
gulmedalje for besv. af en af selskabets
prisopgaver, udskr. 1962. Bestm. i D.F.
Kbh. kr. 65, fm. 69–71. Bestm. i Danm.
farm. Selsk. 67.
Aaskov-Hansen (Hansen), Hans Christian
(Aaskov)
6.12.1923 Sandholts Lyndelse
1. 6.1945 Hallund
1948,1 (2)
Hallund ap.m. 1. 6.48– 1. 7.48
Odense Sct. Knuds ap.m. 1. 7.48–10. 8.48
Ålborg Budolfi ap.m. 10. 8.48–15. 9.48
Hammel Frijsenborg
ap.m. 15. 9.48– 1.11.48
DFH stud. 1.11.48– 1. 5.51
Mecobenzon A/S, Randers
afd.leder 52*
Ålborg afd.leder 53– 60
Odense afd.leder 60– 70
D.A. taksator 1. 9.70

1951,2

Agersnap, Bodil Frederikke, se fru
Munch-Lassen
Andersen, Else Henny Steen, se fru
Bønding

Andersen, Erik Krogh
18. 3.1923 Hobro
1. 2.1945 Hobro
1947,2 (1)
soldat 48*
DFH stud. 1.11.49– 1.11.51
KVL ass. 56*
aman. 60*
Kbh. Univers. mineral-
geolog. instituts røntgenafd.
afd.leder 65
Odense Universitets kem.
lab. lektor 66

Andersen, Gerda Bodil, se fru Wilhelmsen

Andersen, Mogens Preben
16. 1.1926 Siptofte
1. 5.1947 Nykøbing F. Løve
1949,2 (1)
DFH stud. 1.11.49– 1.11.51
Nysted prov. 1.11.51– 1. 4.52
Thrige-Titan, Odense

lab.chef 1. 4.52– 1. 5.65
Odense tekn. skole cand. 1. 8.65– 1. 8.66
Thrige-Titan, Odense
lab.chef 1. 8.66–
Andersen, Svend
8. 2.1925 Odense
1. 3.1947 Kbh. Trianglen
1949,2 (2)
DFH stud. 1.11.49– 1.11.51
soldat 1.11.51– 1.11.52
Alfr. Benzon A/S afd.leder 58*
NOVO Industri A/S afd.leder

Andreasen, Tove Lise, se fru
Hahn-Thomsen

Arndal, Niels-Otto
28. 5.1927 Odense
1. 3.1946 Odense Svane
1948,2 (1)
Skjern ap.m. 1.11.48– 1.11.49
DFH stud. 1.11.49– 1.11.51
soldat 1. 2.52– 1. 1.53
Brovst prov. 15. 1.53–15.11.53
Skjern prov. 15.11.53– 1. 7.56
Århus Sdr.gades prov. 1. 7.56–
Højer ap. 9. 3.72 (bev.)

Baden, Hans Nils Arne
18. 9.1920 Hvilsted
1. 2.1946 Århus Sdr.gades og
Ordrupvejs
1949,1 (2)
Kbh. Blågård ap.m. 1. 9.49– 1.11.49
DFH stud. 1.11.49– 1.11.51
Kolding Svane prov. 1.11.51– 1. 4.71
Dumex A/S cand. 1. 4.71
Bahnsen, Mogens Spur
7. 3.1925 Kollund
1. 1.1945 Tønder og Kbh. Hjorte
1947,2 (2)
Ulfborg ap.m. 1.12.47– 1. 5.48
Kbh. Falken ap.m. 15. 5.49– 1.11.49
DFH stud. 1.11.49– 1.11.51
Lyngby Svane prov. 1.12.51– 1. 7.52
Kbh. Holmbladsg. prov. 1. 1.53– 1. 3.53
Kbh. Svane prov. 1. 3.53– 1. 1.55
Køge prov. 1. 1.55–

Bang (f. Høgh), Kirsten Marie
16. 5.1925 Kbh.
1.11.1946 Kbh. Tagensvej
1949,1 (1)
DFH stud. 1.11.49– 1.11.51
Vetr. serumlab. Århus
cand. 1. 1.52– 1.11.53
Viggo Østergaard cand. 15. 7.58– 1. 6.59
Århus Stjerne prov. 16. 8.59– 1.10.59

Navn
fødselsdag og -år, -sted
til farmacien, lærested
medhj. eksamen (karakter til kand. eks.)
Beskæftigelse
Anm.

Navn
fødselsdag og -år, -sted
til farmacien, lærested
medhj. eksamen (karakter til kand. eks.)
Beskæftigelse
Anm.

Bjerrum (f. Nielsen), Ebba

16.10.1927 Herning
1. 6.1947 Brande og Herning Østerg.
1949,2 (1)
DFH stud. 1.11.49- 1.11.51
Videbæk prov. 1.11.51- 1. 1.54
Tåstrup prov. 1. 1.54-

Both, Ruth

19. 1.1924 Haderslev
1. 2.1944 Broager
1946,2 (1)
Sønderborg Jernb. ap.m. 1.11.46- 1.11.49
DFH stud. 1.11.49- 1.11.51
Tinglev prov. 1.11.51- 1. 5.53
Sønderborg Jernb. prov. 1. 5.53-

Budtz (f. Hemmingsen), Birte Ulla

16. 4.1927 Frederiksberg
1. 9.1946 Kbh. Sct. Stefans
1949,1 (1)
Holte ap.m. 1. 6.49- 1.11.49
DFH stud. 1.11.49- 1.11.51
Kbh. Istedgades prov. 1. 2.52- 1. 7.52
Hørsholm prov. 15. 7.63-

Bæk-Jørgensen (Jørgensen), Rasmus

Christian
12. 5.1924 Verninge
10.12.1945 Verninge
1949,1 (2)
Verninge ap.m. 1. 5.49- 1. 8.49
Herning Løve ap.m. 1. 8.49- 1.11.49
DFH stud. 1.11.49- 1.11.51
Holstebro Svane prov. 1.11.51-
Medl. af best. f. hjælpefor. for farm. stu-
derende 1950-51.

Bærentsen, Kurt Christian

26.12.1926 Kbh.
1.11.1946 Kbh. Hjorte
1949,2 (1)
DFH stud. 1.11.49- 1.11.51
soldat 1.11.51- 1.10.52
Kbh. Chr.havns prov. 1.11.52- 1. 8.66
Brøndbyøster prov. 1. 8.66-
Kbh. Østerfælled ap. 26. 2.71 (bev.)
Medarb. v. Universitetets med. hist. mu-
seum 1957. Eksaminator- og censorsuppl.
v. discipeleks. 58 og ass.eks. 59. Red. af
farm. årbog 58-70. Ferrosans hædersgv.
59. Bibliotekar i D.F. 59-71. Kass. i
Dansk med. hist. Selsk. 60-68. H. C.
Ørstedes rejselegat 64. Bestm. i Dansk
farm.hist. selsk. 67. Dr. pharm. 70 (De
uorg. kem. monografier i Ph. Dan. 1772).
Lederleprisen 71. Bestm. i Fonden til
bevarelse af gammelt dansk apoteks-
inventar 72.

Bøgeholt-Laursen (f. Skadberg), Jytte

21. 7.1924 Bælum
1. 2.1926 Terndrup og Ålborg Vejgård
1948,2 (2)
Næstved Løve ap.m. 15.11.48-15.10.49
DFH stud. 1.11.49- 1.11.51
Sorø prov. 11. 2.52- 1. 8.52
Skørping prov. 1. 2.53- 1. 5.53
Terndrup prov. 1. 5.53- 1. 5.55
Bønding (f. Andersen), Else Henny Steen
16. 4.1926 Århus
30.12.1946 Århus Munke
1949,1 (2)
Otterup ap.m. 1. 5.49- 1.11.49
DFH stud. 1.11.49- 1.11.51
Kbh. Krone prov. 1. 2.58- 1. 4.59
Århus Sct. Pauls prov. 15. 8.60- 1. 7.65
Århus Sct. Lukas prov. 1. 1.66- 1. 7.67
Dumex A/S cand. 1.11.69-

*Christensen, Poul Verner, se Moseby**Christensen, Ruth, se fru Rønne**Christiansen (f. Jessen), Else, se fru Hallestad**Christoffersen (f. Hee (Petersen)), Kirsten*

25. 5.1925 Sdr. Ørslev
1. 2.1945 Nykøbing F. Svane
1947,2 (1)
Stat. seruminst. exam. 1.11.47- 1. 1.48
Nykøb. F. Svane ap.m. 1. 1.48- 1.10.48
DFH stud. 1.11.49- 1.11.51
Vordingborg prov. 1. 2.52- 1. 9.52
Kbh. Nørrebro prov. 1. 9.52- 1. 4.54
Riserup prov. 1. 4.54- 1. 8.57
Nykøb. F. sygehus ap.
prov. 1. 8.57- 1. 3.58
Fredericia Løve prov. 1. 3.58- 1. 4.63
Slagelse Rådhus prov. 1. 4.63- 1. 6.64
Nyk. F. Østerbro prov. 1. 6.64- 1. 9.68
Stubbekøbing prov. 1. 9.68-

Fløjstrup, Arne Ole

22. 7.1926 Kbh.
1. 8.1945 Kbh. Vaisenhus
1948,2 (2)
soldat 1.11.48- 1. 9.49
Saltum ap.m. 14. 9.49- 1.11.49
DFH stud. 1.11.49- 1.11.51
Parke Davis, Danmark,
cand. 56*
Squibb A/S, Kbh. dir.

Fogh, Jørgen Viggo Bertel

24. 8.1924 Frederiksberg
1. 1.1945 Kbh. Amagerbro
1948,1 (2)
soldat 1. 6.48- 1. 5.49

Navn fødselsdag og -år, -sted til farmacien, lærested medhj. eksamen (karakter til kand. eks.) Beskæftigelse Anm.	Navn fødselsdag og -år, -sted til farmacien, lærested medhj. eksamen (karakter til kand. eks.) Beskæftigelse Anm.
Fredensborg ap.m. 1. 5.49– 1.11.49	Kbh. Hjørte prov. 1.11.51– 1.11.52
DFH stud. 1.11.49– 1.11.51	Ballerup prov. 16. 1.56–
Åbenrå Løve prov. 15.11.51– 1. 5.52	<i>Hansen, Kirsten, se Jochumsen</i>
Kbh. Rosen prov. 1. 5.52– 1. 7.52	<i>Harbo (Johansen), Ove (Harbo)</i>
Kbh. Godthåb prov. 15. 7.52– 1.11.52	12. 3.1923 Vamdrup
Rosco cand. 1.11.52– 1.12.62	19. 1.1943 Ølgod
Nordisk Droge cand. 1.12.62–	1946,2 (2)
Kemifarma A/S dir. 1. 6.63–	Assens ap.m. 1.11.46– 1. 5.47
<i>Foltmann (f. Nielsen), Inge Marie</i>	Ølgod ap.m. 1. 6.47– 1. 8.49
<i>Kathrine</i>	DFH stud. 1.11.49– 1.11.51
23.12.1926 Ringe	Ølgod prov. 1.11.51– 1. 8.52
1. 3.1947 Gørlev og Århus Sct. Lukas	Grindsted prov. 1. 8.52– 1. 1.53
1949,2 (1)	Struer prov. 1. 1.53– 1. 9.53
DFH stud. 1.11.49– 1.11.51	Nyborg Nørrevold prov. 1. 9.53– 1.11.53
Ringe prov. 1.11.51– 1. 5.52	Ringkøb. Løve prov. 1.11.53– 1. 5.58
Kbh. Øregaard prov. 1. 9.60– 1.10.61	Odense Ørnen prov. 1. 5.58–
<i>Fugl, Aksel</i>	Ejby ap. 10. 1.72 (bev.)
7. 9.1928 Vejen	<i>Hee (Petersen), Kirsten, se fru</i>
23. 9.1936 Slagelse Svane	<i>Christoffersen</i>
1949,1 (2)	<i>Hellesøe, Ove Hansen</i>
Kbh. Sct. Stefans ap.m. 1. 6.49– 1.11.49	28. 1.1925 Moltrup
DFH stud. 1.11.49– 1.11.51	1. 8.1946 Jels Løve
soldat 1.11.51– 1.11.52	1949,1 (2)
Egtved prov. 1. 1.53– 1. 1.54	Odense Sct. Knuds
Kbh. Sct. Stefans prov. 1. 1.54– 1. 6.58	ap.m. 10. 5.49– 1.11.49
Gråsten prov. 1. 6.58– 1. 8.67	DFH stud. 1.11.49– 1.11.51
Haderslev Hjørte prov. 1. 8.67–	soldat 1.11.51– 24.10.52
Næstfm. i D.F. Sdr.jyllands kr. 1964–66,	Varde prov. 25.10.52–
fm. 66–71.	<i>Hemmingsen, Birte Ulla, se fru Budtz</i>
<i>Grønlund, Christian</i>	<i>Herget, Henning Olaf</i>
10.12.1927 Kbh.	7.12.1926 Hallund
1. 8.1946 Hurup	1. 1.1946 Lyngby Ulrikkenborg
1949,1 (2)	1948,2 (2)
Haverslev ap.m. 1. 5.49– 1.11.49	soldat 1.11.48– 1.10.49
DFH stud. 1.11.49– 1.11.51	DFH stud. 1.11.49– 1.11.51
Egtved prov. 1.11.51– 15.12.52	Lyngby Ulrikkenb. prov. 1.11.51– 1. 5.52
Dumex A/S cand. 15.12.52–	Silkeborg Ørne prov. 1. 5.52– 1.12.55
Dir. for OY Dumex AB, Helsinki.	Silkeborg Svane prov. 1.12.55– 1. 9.57
<i>Hahn-Thomsen (f. Andreasen), Tove Lise</i>	Parke Davis & Co. cand. 1. 9.57– 15. 8.59
9. 5.1926 Seest	Silkeborg Ørne prov. 15. 8.59– 1. 9.60
1. 1.1946 Kolding Løve	Skælskør Frugtplant.
1948,2 (1)	driftsleder 1. 9.60– 1. 5.72
Horsens Sdr.gades ap.m. 1. 1.48– 1.11.49	<i>Hvingelby, Tage</i>
DFH stud. 1.11.49– 1.11.51	7. 4.1926 Vinderup
Kbh. Søborg prov. 12.11.51– 1. 5.55	1. 2.1946 Grenå
Kolding Løve prov. 1. 5.55– 1. 9.56	1948,2 (1)
Kolding Løve prov. 2. 1.58– 1. 3.58	Stoholm ap.m. 1.11.48– 1.11.49
Kolding Løve prov. 1. 1.59– 1. 4.59	DFH stud. 1.11.49– 1.11.51
Vamdrup prov. 1. 5.61– 18. 9.61	Varde prov. 1.11.51– 1.10.52
Kolding Sønderbro prov. 1.10.61–	soldat 1.10.52– 15.12.53
<i>Hallestad (f. Jessen), Else</i>	
23. 7.1926 Lemvig	
1. 4.1946 Lemvig	
1948,2 (1)	
Fakse ap.m. 1.11.48– 1.11.49	
DFH stud. 1.11.49– 1.11.51	

Navn fødselsdag og -år, -sted til farmacien, lærested medhj. eksamen (karakter til kand. eks.) Beskæftigelse Anm.	Navn fødselsdag og -år, -sted til farmacien, lærested medhj. eksamen (karakter til kand. eks.) Beskæftigelse Anm.
Nr. Nebel prov. 16.12.53- 1. 4.60	DFH stud. 1.11.49- 1.11.51
Vejle Gorms prov. 1. 4.60- 1. 7.62	Kbh. Kgl. Hof prov. 1. 1.52- 1. 3.52
Vejle St. Thomas prov. 1. 7.62-	Århus DTH cand. 1. 3.52- 1.12.54
Skive Løve ap. 22. 6.73 (bev.)	Haverslev prov. 1.12.54-
<i>Ingvorsen, Helmuth</i>	Vrå ap. 30. 6.69 (bev.)
20. 9.1920 Roskilde	<i>Jensen, Karen Elisabeth, se fru Koreska</i>
1. 7.1947 Roskilde Dom og Kbh. Griffenfeld	<i>Jensen (f. Pedersen), Nanna</i>
1949,1 (1)	4. 8.1926 Vaalse
DFH stud. 1.11.49- 1.11.51	1. 2.1947 Riserup
Roskilde Dom ap. 19.11.51 (bev.)	1949,2 (1)
Form. f. de studerendes råd 1951-52. Di- rektør i A/S Nunc, Roskilde.	DFH stud. 1.11.49- 1.11.51
<i>Jensen, Annalise Blendstrup</i>	Kbh. Husum prov. 1. 9.52- 1. 5.57
20. 12.1925 Nørre Alslev	Herlev prov. 1. 5.57- 1. 5.66
1. 5.1946 Nykøbing F. Østerbro	Helsingør Axelt. prov. 1. 5.69- 1.10.70
1949,1 (2)	<i>Jensen, Werner Gothenborg</i>
Nakskov Nybro ap.m. 1. 5.49- 1.11.49	20.10.1924 Kbh.
DFH stud. 1.11.49- 1.11.51	1. 8.1947 Hornsyld
Vesterborg prov. 1. 2.52- 1. 5.54	1949,2 (1)
Kbh. Holmbladsg. prov. 1. 5.54- 1.11.55	†17.12.1968
Kbh. Sct. Stefans prov. 1. 1.56- 1. 2.64	DFH stud. 1.11.49- 1.11.51
Kbh. Tagensvej prov. 1. 2.64-	Stege prov. 1.11.51- 1. 1.53
<i>Jensen, Folmer Fischer</i>	Hvalsø prov. 1. 1.53- 1. 1.55
19. 8.1926 Mønsted	Sandoz, lægebesøger 1. 1.55
1. 2.1946 Kjellerup	<i>Jepsen, Poul</i>
1948,2 (1)	21.10.1926 Holstebro
Århus Marselisb. ap.m. 1.11.48- 1.11.49	1. 2.1946 Holstebro Svane
DFH stud. 1.11.49- 1.11.51	1948,2 (1)
Det tekniske forsknings- råd stip. 1.11.51- 1.11.52	Gørding ap.m. 1.11.48- 1.11.49
soldat 1.11.52- 1. 5.54	DFH stud. 1.11.49- 1.11.51
Kbh. Rigshosp. ap. prov. 1. 5.54- 1. 5.58	Island, Statens medicin- handel cand. 10.11.51- 1.10.53
Randers centralsygehus ap. prov. 1. 5.58- 1. 4.63	Kbh. Steno prov. 1.11.53- 1. 3.66
Randers centralsygehus ap. sygehusap. 1. 4.63-	Kbh. Bjørnen prov. 1. 3.66- 1. 9.69
Belønn. besvar. af prisopg. 1961. Tekn. vidensk. forskningsråds stipendium 51.	Odense Svane prov. 1. 9.69-
<i>Jensen (f. Pedersen), Inge Holst Skovgaard</i>	best. 1.12.71-
13. 3.1925 Ruds Vedby	Eksaminator- og censorsuppl. v. discipel- eks. 1958 og ass.eks. 59.
1. 4.1945 Ruds Vedby	<i>Jespersen, Holger</i>
1948,1 (1)	1. 4.1925 Haderup
Thorsh. Tjaldur ap.m. 1. 5.48- 1.11.48	1. 3.1946 Haderup
Haverslev ap.m. 1.12.48- 1. 5.49	1948,2 (2)
Hals ap.m. 1. 5.49-24. 6.49	Ribe ap.m. 1.11.48- 1. 5.49
Snertinge ap.m. 24. 6.49- 1. 8.49	Haderup ap.m. 1. 5.49- 1.11.49
Skælskør ap.m. 12. 9.49- 1.11.49	DFH stud. 1.11.49- 1.11.51
DFH stud. 1.11.49- 1.11.51	Kolding Sdr.bro prov. 5. 1.52- 1. 4.52
Kbh. Holmbladsg. prov. 1. 1.52- 1. 3.53	Haderup prov. 1. 4.52- 1. 2.56
Kbh. Fasan prov. 1.11.53- 1. 7.55	Silkeborg Ørne prov. 1. 2.56-
<i>Jensen, Kaj Allan</i>	<i>Jessen, Else, se fru Hallestad</i>
8.11.1923 Århus	<i>Jochumsen, Bent Borgen</i>
1. 2.1947 Ålborg Østerbro	5.10.1925 Randers
1949,1 (1)	1.10.1945 Silkeborg Himmelbjerg
DA rejsevikaer 1. 5.49- 1.11.49	1948,2 (1)
	Ringkøbing Løve ap.m. 1.11.48- 1.11.49
	DFH stud. 1.11.49- 1.11.51

Navn fødselsdag og -år, -sted til farmacien, lærested medhj. eksamen (karakter til kand. eks.) Beskæftigelse Anm.	Navn fødselsdag og -år, -sted til farmacien, lærested medhj. eksamen (karakter til kand. eks.) Beskæftigelse Anm.
soldat 12.11.51- 1.11.52	DFH stud. 1.11.49- 1.11.51
Havdrup prov. 1.11.52- 1.11.53	Jels Løve prov. 1. 3.52- 1. 8.53
Kbh. Øresunds prov. 1.11.53- 1. 8.57	Tuborg ass. 1. 6.64- 1. 4.65
Farmakopékomm. lab. ass. 1. 8.57- 1. 1.64	Haldor Topsøe, Kbh. cand. 1. 4.65- 1.11.65
DAK-lab. cand. 1. 1.64	Fredericia Axelt. prov. 1.11.65- 1. 1.66
afd.leder 20.11.64	Løvens kem. fab. cand. 15. 2.66-
Kbh. Vanløse ap. 2.10.72 (bev.)	<i>Jørgensen, Kirsten Aia</i>
<i>Jochumsen (f. Hansen), Kirsten</i>	19. 2.1925 Frederiksberg
15. 2.1927 Kbh.	1. 2.1946 Kbh. Kultorvets
1. 3.1947 Kbh. Holmbladsgades	1949,1 (2)
1949,2 (2)	DFH stud. 1.11.49- 1.11.51
DFH stud. 1.11.49- 1.11.51	Helsingør Svane prov. 14.12.51- 1. 4.52
Snertinge prov. 1.11.51- 1.11.52	Kbh. Øregård prov. 1. 4.52- 1. 7.52
Kbh. Holmbladsg. prov. 1.11.52-28. 8.54	Helsingør Svane prov. 1. 7.52- 1. 1.53
Kbh. Tagensvej prov. 1.11.67-	Stege prov. 1. 1.53- 1. 2.53
<i>Johansen, Ove Harbo, se Harbo</i>	Kbh. Istedgades prov. 1. 2.53- 1. 6.60
<i>Justesen, Niels Erik</i>	Kbh. Vesterbro prov. 1. 6.60- 1. 2.63
4. 5.1926 Seblersund	Hørsholm prov. 1. 2.63- 1. 3.67
1. 2.1947 Ålborg Boulevard	Kbh. Steno prov. 1. 4.67- 1. 9.67
1949,2 (1)	Helsingør Steng. prov. 1. 4.71-
DFH stud. 1.11.49- 1.11.51	<i>Jørgensen, Rasmus Christian Bæk, se</i>
Terndrup prov. 1.11.51- 1. 5.52	<i>Bæk-Jørgensen</i>
Kbh. Kgl. Hof prov. 1. 5.52- 1.11.53	<i>Kirkegaard, Jytte Karmark, se fru Møller</i>
Ringsted & Semler fuldm. 1.11.53- prok.	<i>Kodahl, Henning Adrian</i>
<i>Justesen (f. Vogler), Aase</i>	10. 8.1922 Silkeborg
26. 3.1926 Slagelse	1.11.1940 Silkeborg Svane
1. 8.1945 Ålborg Reberbane	1943,2 (2)
1948,2 (2)	Brønderslev ap.m. 1.11.43- 1. 8.44
Kbh. Falken ap.m. 1.11.48- 1. 1.49	Silkeborg Svane ap.m. 1. 8.44-15. 6.46
Kbh. Dalg. Boulv. ap.m. 1. 1.49- 1.11.49	Ringsted Løve ap.m. 15. 6.46- 1.11.46
DFH stud. 1.11.49- 1.11.51	Ringsted Løve ap.m. 15. 8.47- 1. 2.48
Kbh. Dalg. Boulv. prov. 1.11.51- 1. 7.52	Randers Løve ap.m. 1. 3.48- 1. 8.49
Kbh. Valby prov. 1.10.54- 1.11.54	Terndrup ap.m. 15. 8.49- 1.11.49
Kbh. Amtssygehus ap. prov. 1. 8.61-	DFH stud. 1.11.49- 1.11.51
<i>Jølnær, Bent Erik</i>	Kbh. Løve prov. 1.11.51- 1. 9.53
14. 1.1928 Ballerup	Kbh. Gl. Torvs prov. 1. 9.53- 1. 7.58
1. 3.1946 Ballerup	Ercopharm A/S afd.leder 1. 7.58- 1. 1.68
1949,1 (2)	Nycomed A/S dir. 1. 1.68
Gråsten ap.m. 1. 5.49- 1.11.49	<i>Koreska (f. Jensen), Karen Elisabeth</i>
DFH stud. 1.11.49- 1.11.51	22.12.1920 Århus
soldat 1.11.51-24.10.52	1. 8.1946 Hammel Frijsenborg
Borup prov. 1.11.52- 1. 7.53	1949,1 (2)
Kbh. Blågård prov. 1. 7.53- 1. 5.70	DFH stud. 1.11.49- 1.11.51
Kastrup best. 1. 5.70- 1.12.70	Glumsø prov. 1.11.51-15.12.51
Tårnby prov. 1. 5.71- 1.11.71	Ålborg Boulv. prov. 7. 1.52- 1. 8.53
Roskilde Svane prov. 1.11.71- 1. 1.73	Hallund prov. 1.10.53- 1. 5.55
<i>Jørgensen, Else Johanne</i>	Odense Bryggergården prov. 1. 6.55- 1. 9.55
4. 4.1927 Nykøbing F.	Fredericia Løve prov. 12. 9.55- 1. 2.58
1. 3.1947 Kbh. Vaisenhus	Århus Løve prov. 1. 2.58- 1. 3.64
1949,2 (1)	Århus Munke prov. 1. 3.64- 1. 9.67
	Slagelse Rådhus prov. 1.10.67- 1.12.67
	Ruds Vedby prov. 1. 1.68-

Navn
Fødselsdag og -år, -sted
til farmacien, lærested
medhj. eksamen (karakter til kand. eks.)
Beskæftigelse
Anm.

Navn
Fødselsdag og -år, -sted
til farmacien, lærested
medhj. eksamen (karakter til kand. eks.)
Beskæftigelse
Anm.

Kristensen, Helge Harbo

31. 8.1926 Brovst
1. 1.1947 Brovst
1949,2 (2)
DFH stud. 1.11.49- 1.11.51
Brovst prov. 1.11.51- 1. 4.52
Nysted prov. 1. 4.52- 1.10.55
Randers Sdr.bro prov. 1.10.55- 1. 2.56
Otterup prov. 1. 4.58- 1. 2.61
Hjørning Løve prov. 1. 2.61- 1. 8.65
Tekn. skole, Fr.havn
cand. 1. 8.65- 1.11.66
Esbjerg sygehus centrallab.
cand. 1.11.66-

Krog, Flemming

28. 8.1928 Frederiksberg
12. 8.1946 Kbh. Sølvtorvets
1949,1 (1)
Havdrup ap.m. 1. 5.49- 1.11.49
DFH stud. 1.11.49- 1.11.51
soldat 1.11.51- 1.11.52
Frederiksberg prov. 1.11.52- 1.11.54
Løvens kem. fab. cand. 1.11.54- 1. 6.55
Kbh. Holmbladsg. prov. 1. 9.55- 1. 6.56
Kbh. Blågårds prov. 1. 6.56-

Kruse, Karen Harriet

2. 5.1925 Kbh.
1. 2.1947 Hørsholm
1949,2 (1)
DFH stud. 1.11.49- 1.11.51
Glumsø prov. 1.11.51- 1.11.52
Hørsholm prov. 1.11.52- 1.12.72
Nimtofte prov. 1.12.72-

Larsen, Birte

13.10.1925 Frederiksberg
1. 6.1945 Frederiksværk
1948,1 (2)
Stat. seruminst. exam. 1. 6.48- 1.11.49
DFH stud. 1.11.49- 1.11.51
Asnæs prov. 1.11.51- 1.11.52
Kbh. Grøndals prov. 1.11.52- 1. 3.56
May & Baker, London
cand. 1. 4.56- 1. 8.56
Løvens kem. fab. cand. 1. 6.59-

Lauritsen, Hans Ejnar Bjerring

1.10.1929 Hinge
1. 8.1946 Viborg Løve
1949,1 (1)
Kbh. Hellerup ap.m. 1. 5.49- 1.11.49
DFH stud. 1.11.49- 1.11.51
Farm. visitatorers lab.
ass. 1.11.51- 1.10.52
Finseninst. centrallab.
cand. 1.11.52- 1.11.53
NOVO cand. 1.11.53- 1. 2.59
Århus kommunehosp. ap.

prov. 1. 2.59- 1. 6.63
Randers Centralsygehus ap.
prov. 1. 6.63-

Lindballe, Knud

4.11.1927 Ålborg
1. 8.1946 Ålborg Løve
1949,2 (1)
DFH stud. 1.11.49- 1.11.51
soldat 1.11.51- 1.11.53
Ålborg Løve prov. 1.11.53- 1. 9.55
Ålborg Reberbane prov. 1. 9.55- 1.10.69
Ålborg sygehus Nord
prov. 1.10.69-

Lustrup, Laurids

2. 6.1925 Vejrup
1. 8.1945 Kolding Sønderbro
1948,1 (2)
soldat 1. 6.48- 1. 5.49
Asnæs ap.m. 1. 5.49- 1.11.49
DFH stud. 1.11.49- 1.11.51
Nordisk Plaster Industri
cand. 22.11.51- 1. 1.53
Haderslev Løve prov. 1. 5.53- 1.12.54
May & Baker, England
cand. 1.12.54- 1. 4.56
Haderslev Hjorte prov. 1. 4.56- 15. 7.56
Rathkamp, Java cand. 1. 8.56- 1. 6.58
Skælskør prov. 15. 8.58- 1. 1.60
Rosco afd.leder 1. 1.60- 1. 9.61
Hørsholm prov. 1.10.61- 1. 8.62
Skibby prov. 1. 8.62- 1. 1.64
Slagteriskolen, Roskilde,
lab.afd. cand. 1. 1.64-

Madsen, Victor Bollerup, se 1952,1

Mikkelsen, Inger Junker, se fru Møller

Moegaard, Vera Kirstine, se fru Nielsen

Moseby (Christensen), Poul Verner

16. 4.1927 Aastrup
1. 9.1946 Fakse
1949,1 (2)
Fakse ap.m. 1. 5.49- 1. 6.49
Vordingborg ap.m. 1. 6.49- 1. 9.49
DFH stud. 1.11.49- 1.11.51
Odense Svane prov. 1. 7.52- 1. 6.55
Ærø prov. 1. 6.55- 1. 7.55
Lautrup-Larsen lægebesøger 62*
Hoechst, Danmark kons.
Munch-Lassen (f. Agersnap), Bodil Frederikke
16.8.1928 Horsens
1. 3.1947 Horsens Løve
1949,2 (1)
DFH stud. 1.11.49- 1.11.51
Horsens Løve prov. 1.11.51- 1. 4.54

Navn fødselsdag og -år, -sted til farmacien, lærested medhj. eksamen (karakter til kand. eks.) Beskæftigelse Anm.	Navn fødselsdag og -år, -sted til farmacien, lærested medhj. eksamen (karakter til kand. eks.) Beskæftigelse Anm.
Kbh. Vanløse prov. 1. 4.54– 1. 6.58 Kbh. kommunehosp ap. prov. 1. 6.58–	19. 8.1927 Hellevad 1. 3.1947 Gram 1949,2 (2)
<i>Møller (f. Mikkelsen), Inger Junker</i> 9. 5.1926 Esbjerg 1. 3.1947 Esbjerg Neptun 1949,2 (2) DFH stud. 1.11.49– 1.11.51 Hedensted prov. 1. 3.52– 1.11.52 Århus Sct. Lukas prov. 1.11.52– 1. 7.56	DFH stud. 1.11.49– 1.11.51 Otterup prov. 1. 1.52– 1.11.53 Christiansfeld prov. 1. 2.54– 1. 6.54 Århus Sdr.gades prov. 1. 3.55– 6.10.56 Tønder Løve prov. 1. 8.61– 1. 5.65 Åbyhøj prov. 15.11.65–
<i>Møller (f. Kirkegaard), Jytte Karmark</i> 5. 8.1927 Frederiksberg 1. 8.1946 Kbh. Valby 1949,1 (2) Helsingø ap.m. 1. 5.49– 1.10.49 DFH stud. 1.11.49– 1.11.51 Kbh. Valby prov. 2. 1.52– 1. 2.53 Kbh. Gentofte prov. 1. 2.53– 1. 3.53 Assens prov. 1. 3.53– 1. 5.53 Haslev prov. 1. 9.53– 1. 4.55 Hallund prov. 1. 4.55– 1. 4.56 Kbh. Kgl. Hof prov. 1. 4.56– 1. 5.57 Kbh. Sct. Stefans prov. 1. 5.57– 1. 7.59 Løvens kem. fab. cand. 1. 7.59– 1. 7.60 Lemvig prov. 1. 7.60– 1. 9.63 Herning Løve prov. 1. 9.63– 1. 3.64 Lemvig prov. 1. 3.64– 1.10.67 Hundborg best. 1.10.67– 1. 2.68 Lemvig prov. 1. 2.68– 1.12.69 Thyholm best. 1.12.69– 1. 4.70 Lemvig prov. 1. 4.70– 1. 8.73 Skjern ap. 22. 6.73 (bev.)	<i>Ohlsen, Ole</i> 19. 3.1927 Præstø 1. 3.1947 Haderslev Hjørte 1949,2 (1) DFH stud. 1.11.49– 1.11.51 soldat 1.11.51– 1.11.52 Give prov. 1.11.52– 1.12.53 Lemvig prov. 3.12.52– 1. 3.54 Nordisk Droge cand. 1. 3.54– 1. 2.56 Roskilde Dom prov. 1. 2.56– 1.11.57 Nunc A/S disp. 1.11.57 tekn. dir. 1. 4.64– 1. 1.65 Panther Plast, Vordingborg cand. 1. 1.65 dir. 1. 8.67– Næstfm. f. De studerendes Råd 1951–52.
<i>Nielsen, Ebba, se fru Bjerrum</i> <i>Nielsen, Gertrud Maria Hjelm, se fru Sørensen</i> <i>Nielsen, Inge Marie Kathrine, se fru Foltmann</i>	<i>Olsen (f. Stahl), Eva Sandermann</i> 7. 1.1927 Skovshoved 1. 9.1947 Kbh. Amagerbro 1949,2 (1)
<i>Nielsen, Jørgen Hedemann</i> 15.10.1926 Skive 1. 7.1946 Skive Løve 1949,1 (2) Uldum ap.m. 1. 6.49– 1.11.49 DFH stud. 1.11.49– 1.11.51 soldat 1.11.51– 1.11.52 Bjerringbro prov. 1.11.52– 1.10.54 Vejle Løve prov. 1.10.54–	<i>Ovegaard, Max</i> 9. 2.1927 Ålborg 1.12.1946 Randers Krone 1949,1 (1) Christiansfeld ap.m. 1. 5.49– 1.11.49 DFH stud. 1.11.49– 1.11.51 Maribo prov. 1.11.51– 1.15. 1.52 soldat 1. 2.52– 15. 1.53 Fakse prov. 1. 2.53– 1. 4.53 Kbh. Sønderbro prov. 1. 4.53– 1. 9.53
<i>Nielsen, Sven-Erik Gert</i> 3. 8.1926 Gøteborg 1. 2.1946 Kbh. Archiv 1948,2 (1)	<i>Pedersen, Inge Holst, se fru Jensen</i> <i>Pedersen, Nanna, se fru Jensen</i>
soldat 1.11.48– 30. 9.49 DFH stud. 1.11.49– 1.11.51 DFH farmaciafd. cand. 1.11.51– 1. 4.52 Rigshosp. ap. prov. 1. 4.52– <i>Nielsen (f. Moesgaard), Vera Kirstine</i>	<i>Pedersen, Vagn Jørgen</i> 17. 4.1924 Gødvad 1.11.1945 Ålborg Svane 1948,2 (1) soldat 1.11.48– 30. 9.49 DFH stud. 1.11.49– 1.11.51 Skand. brøggerilab. ass. 1. 1.52– 1.11.56 Fr.b. hosp. ap prov. 1.11.56– 1.10.69

Navn fødselsdag og -år, -sted til farmacien, lærested medhj. eksamen (karakter til kand. eks.) Beskæftigelse Anm.	Navn fødselsdag og -år, -sted til farmacien, lærested medhj. eksamen (karakter til kand. eks.) Beskæftigelse Anm.
Ålborg komm.hosp. ap. prov. 1.10.69– Rev. i D.F. sygehusprov. kr. 1965. Kass. 68. Taksator f. D.A. 69.	DFH stud. 1.11.49– 1.11.51 Vejle Løve prov. 1.11.51– 1. 1.52 Kalundborg Svane prov. 1. 1.52– <i>Sørensen (f. Rostbøll), Else Appelt</i>
<i>Petersen, Kirsten Hee, se fru Christoffersen</i> <i>Rostbøll, Else Appelt, se fru Sørensen</i>	Fausing 8.12.1926 Odder 1. 8.1946 Odder 1948,2 (1)
<i>Rønne (f. Christensen), Ruth</i> 27. 1.1926 Brundby 1. 3.1947 Kbh. Rosen 1949,2 (l. m. u.) DFH stud. 1.11.49– 1.11.51 KVL ass. 54– 1.11.56	Hovedgaard ap.m. 1.10.48– 1. 8.49 Horsens Sdr.gades ap.m. 1. 8.49– 1.11.49 DFH stud. 1.11.49– 1.11.51 Ringsted Løve prov. 1.11.51– 1. 8.52 Ålborg Vejgård prov. 1.12.53– 1. 1.56 Vordingborg prov. 1. 5.57– 1. 5.61,
<i>Schmidt, Jørgen Peter Carstensen</i> 18. 6.1925 Daugaard 1. 8.1944 Børkop 1947,2 (2) soldat 12.11.47–25.10.48 Hedensted ap.m. 1.11.48– 1.11.49 DFH stud. 1.11.49– 1.11.51 Stege prov. 7. 1.52– 1. 3.52 Fakse prov. 1. 3.52– 1. 2.53 Stege prov. 1. 2.53– 1. 9.63 Odense Bolbro prov. 1. 9.63– 1. 1.65 Hoechst, Danmark Souchef 1. 1.65–	<i>Sørensen (f. Nielsen), Gertrud Maria Hjelm</i> 28. 6.1927 Nysted 15. 3.1946 Kbh. Gefions 1949,1 (1) Frederiksborg ap.m. 15. 5.49– 1.11.49 DFH stud. 1.11.49– 1.11.51 Nordisk Insulin cand. 1.11.51– 1. 6.60 Århus kommune hosp. centrallab. cand. 15. 3.63– 1. 5.70 Århus Univ. cand. 1. 5.70–
<i>Simonsen, Agnethe Kirstine, se fru Wandall</i>	<i>Sørensen, Peter Fausing</i> 10.10.1923 Haslev 1. 1.1946 Vordingborg 1948,2 (2) DFH stud. 1.11.48– 1.11.51 soldat 1.11.51– 1.11.52 Ringsted Løve prov. 1.11.52– 1. 8.53 Gudumholm prov. 1. 8.53– 1. 7.56 Vordingborg prov. 1. 7.56–
<i>Sindbæk, Gustav</i> 17. 9.1927 Læsø 1. 2.1947 Bjerringbro 1949,2 (1) DFH stud. 1.11.49– 1.11.51 soldat 1.11.51– 1.10.52 Brønderslev prov. 1.10.52– 1. 9.56 Ålborg Budolfi prov. 1. 9.56– Farsø ap. 9. 3.73 (bev.) Næstfm. i D.F. Aalborg-Hjørring kr. 1961. Fm. 68–71.	<i>Thøgersen, Christian</i> 30.12.1923 Hjerm 1.11.1946 Kalundborg 1949,2 (1) DFH stud. 1.11.49– 1.11.51 soldat 12.11.51–25.10.52 Nakskov Løve prov. 1.11.52– 1. 2.54 Fredericia Løve prov. 1. 2.54– 1. 7.55 Årup prov. 1. 7.55– 1. 9.57 Odense sygehus ap. prov. 1. 9.57– 1.12.58 Odense Albani prov. 1.12.58– 1.11.60 Kbh. Ægirs prov. 1.11.60– Kbh. Svane ap. 27.11.67 (bev.) Revisor i D.F. 1966–68. Sekr. i D.A. Kbh. kr. 71. Næstfm. 72.
<i>Skadberg, Jytte, se fru Bøgeholt-Laursen</i> <i>Stahl, Eva, se fru Olsen</i>	<i>Tophøj, Svend Thorkil</i> 2. 1.1926 Glyngøre 1. 8.1945 Roslev 1948,2 (2) Års ap.m. 10.11.48– 1.11.49 DFH stud. 1.11.49– 1.11.51 soldat 12.11.51– 1.11.52
<i>Steensen, Børge Wendelboe</i> 18.11.1919 Nykøbing F. 1. 9.1938 Vejle Løve 1942,1 (1) Nakskov Nybro ap.m. 1. 5.42– 1.11.43 Ringe ap.m. 3. 7.44– 1. 1.45 Svendborg Løve ap.m. 15. 3.45– 1. 8.45 Fredericia Løve ap.m. 29. 7.46– 1. 3.47 soldat 9. 4.47– 1. 5.48 Fredericia Løve ap.m. 1. 5.48– 1.11.49	

Navn fødselsdag og -år, -sted til farmacien, lærested medhj. eksamen (karakter til kand. eks.) Beskæftigelse Anm.	Navn fødselsdag og -år, -sted til farmacien, lærested medhj. eksamen (karakter til kand. eks.) Beskæftigelse Anm.
Års prov. 1.11.52- 1.11.53	Holte prov. 1. 7.63- 1. 5.70
Hundborg prov. 1.11.53- 1.12.53	Lyngby Ulrikkenb. prov. 1. 5.70-
Thorsh. Tjaldur prov. 1. 1.54- 1. 9.55	
Rødby prov. 1. 9.55- 1.11.55	<i>Vogler, Aase, se fru Justesen</i>
Ålborg Boulevard prov. 1.11.55- 1.12.56	<i>Waagø, Gudrun Agnete</i>
Ålborg Svane prov. 1.12.56-	14. 5.1928 Berlin
Fredericia Axelt. ap. 13. 8.71 (bev.)	10. 9.1946 Gentofte
Best.suppl. i D.F. Ålborg-Hjørring kr. 1960-61.	1949,2 (1)
<i>Trostmann, Aage Franklin</i>	DFH stud. 1.11.49- 1.11.51
24. 3.1925 Rødby Havn	Hesselager prov. 1. 1.52- 1. 7.52
1. 4.1945 Fuglebjerg	Oliemøllen, Kbh. cand. 1. 7.52-
1948,1 (1)	Finseninst. ass. 54*
soldat 1. 6.48- 1. 4.49	Sekr. i De studerendes Råd 1951-52.
Riserup ap.m. 1. 5.49- 1.11.49	
DFH stud. 1.11.49- 1.11.51	1952,1
Borup prov. 1.11.51- 1.11.52	<i>Carlsen, Knud-Eli Borre</i>
Riserup prov. 1.11.52- 1. 4.54	24. 3.1927 Gentofte
Roskilde Dom prov. 1. 4.54- 1.10.55	1.10.1946 Tårnbæk
Svendborg Sct. Nicolai prov. 1.10.55- 1. 9.60	1949,1 (2)
Svendborg Centralsygeh. lab. souschef 1. 9.60-	Hornbæk ap.m. 1. 6.49- 1.11.49
Næstfm. i D.F. Sygehuslab. kr. 1964-68.	DFH stud. 1.11.49- 1. 5.52
<i>Wandall (f. Simonsen), Agnethe Kirstine</i>	Dumex A/S cand. 7. 5.52- 1. 5.59
23. 6.1925 Båge	Løvens kem. fab. cand. 1. 5.59- 1.11.60
1. 4.1947 Kbh. Kgl. Fred. Hosp.	Victor B. Strand cand. 1. 1.61- 1. 2.69
1949,2 (2)	Rønne St. Torvs prov. 1. 9.72-
DFH stud. 1.11.49- 1.11.51	<i>Christensen, Bente Marie Steen</i>
Thisted Løve prov. 1. 1.52- 1. 5.52	17. 7.1927 Odense
Gentofte prov. 1. 5.52- 1.11.52	27. 2.1947 Kbh. Kong Salomons
Kbh. Tagensvej prov. 23. 2.53- 1. 4.53	1949,1 (2)
<i>Warburg, Niels Erik</i>	Kbh. Kong Salomons ap.m. 1. 6.49- 1. 7.49
14. 2.1927 Kbh.	Kbh. Sdr. Boulv. ap.m. 1. 7.49-15. 9.49
1. 1.1947 Kbh. Oxford Allé	DFH stud. 1.11.49- 1. 5.52
1949,2 (1)	Rosco cand. 1. 6.52- 1. 9.52
DFH stud. 1.11.49- 1.11.51	Nørresundby prov 1.11.52- 1. 8.53
Junkers Savværk cand. 1. 1.56	Uldum prov. 1.10.53- 1.11.53
Emulsion A/S kem. 63	Kbh. Ægirs prov. 1. 2.54- 1. 6.54
<i>Warrer, Christian Hartvig</i>	Kbh. Sdr. Boulv. prov. 1. 6.54- 1.12.54
4. 4.1925 Nordby, Fanø	KVL ass. 1.12.54- 1. 1.58
1. 7.1946 Fanø	Slagelse Jernbane prov. 1. 2.59-10. 5.59
1948,2 (2)	Glaxo Ltd., England cand. 28. 5.59- 1.12.59
soldat 11.11.48-23.10.49	DFH org. afd. cand. 1. 2.60- 1. 8.61
DFH stud. 1.11.49- 1.11.51	Kemikaliekontrollen ass. 1. 8.61-
Bramminge prov. 1.11.51- 1.10.69	<i>Fedders, Günther Richard Jacob</i>
Varde prov. 1.10.69-	3. 7.1924 Sønderborg
Rev. i D.F. Ribe-Ringkøbing kr. 1968-71.	1. 2.1944 Sønderborg Jernbane
<i>Wilhelmsen (f. Andersen), Gerda Bodil</i>	1947,2 (2)
13. 9.1927 Frederikshavn	Lyngby Svane ap.m. 1.11.47- 1.11.48
1.11.1946 Brønderslev	Sønderborg ap.m. 1. 7.49- 1. 8.49
1949,2 (2)	
DFH stud. 1.11.49- 1.11.51	
Sindal prov. 1. 2.52- 1. 5.57	
Thisted Svane prov. 1. 5.57- 1. 4.58	
Thisted Løve prov. 1. 4.58- 1. 7.63	

Navn fødselsdag og -år, -sted til farmacien, lærested medhj. eksamen (karakter til kand. eks.) Beskæftigelse Anm.		Navn fødselsdag og -år, -sted til farmacien, lærested medhj. eksamen (karakter til kand. eks.) Beskæftigelse Anm.	
DFH stud.	1.11.49- 1. 5.52	Frb. kem. fab. cand.	1. 5.52- 1.10.52
Vejen prov.	1. 5.52- 3.11.52	A. Baungaard & Co.	
Lyngby Svane prov.	4.11.52- 1. 3.54	cand.	1.10.52- 1. 3.54
Schering A/S cand.	1. 3.54- 1.12.55	Frb. kem. fab. cand.	1. 3.54- 1. 1.55
H. A. Møller konsulent	1.12.55-	H. Lundbeck A/S	
Ciba-Geigy A/S afd.leder		lægebesøger	1. 1.55-
<i>Fogh (f. Schmidt), Kathrine</i>		<i>Jensen (f. Aage), Ruth</i>	
4. 4.1925 Sumatra		22.12.1925 Nykøbing F.	
1. 3.1947 Ebeltoft		10. 2.1946 Gørding og Kolding	
1949,2 (2)		Sønderbro	
DFH stud.	1.11.49-1. 5.52	1949,1 (1)	
<i>Fænøe, Arne</i>		Bjerringbro ap.m.	13. 6.49- 8. 7.49
3. 1.1926 Kbh.		Børkop ap.m.	11. 7.49-11. 8.49
25. 1.1946 Kbh. Brønshøj		Bjerringbro ap.m.	5. 9.49-17.10.49
1949,1 (2)		DFH stud.	1.11.49- 1. 5.52
Grindsted ap.m.	1. 5.49- 1.11.49	Nr.-Sned prov.	22. 7.52- 1.11.52
DFH stud.	1.11.49- 1. 5.52	<i>Koudal, Jens</i>	
soldat	12. 5.52-24. 4.54	5. 2.1924 Gentofte	
Kbh. Godthåb prov.	1. 5.54- 1. 9.55	1. 5.1946 Farum	
Kbh. Sdr. Boulev. prov.	1. 9.55- 1. 4.56	1949,1 (1)	
F. Hoffmann - La Roche,		†12.2.1965	
Basel, cand.	1. 4.56	DFH stud.	1.11.49- 1. 5.52
H. A. Møller kons.		NOVO A/S cand.	1. 5.52- 1. 9.54
Roche A/S, Hvidovre afd.leder		Frb. hosp. ap. prov.	1.11.54- 1.11.56
<i>Hansen, Karen Margrethe</i>		DA sekr.	1.11.56-
25. 1.1924 Thisted		generalsekr.	59-
1. 1.1946 Hundborg		Direktør for D.A.s faglige omr., ansv.-	
1948,1 (2)		hav. redaktør af Archiv f. Pharm. &	
Hundborg ap.m.	4. 5.48- 1. 7.49	Chem., medl. af forhand.udv. 1959. Sekr.	
Vejle Gorms ap.m.	1. 7.49- 1.11.49	smst. 56-59.	
DFH stud.	1.11.49- 1. 5.52	<i>Lang, Holger</i>	
Hundborg prov.	1. 5.52- 1.11.52	31. 3.1924 Hesselager	
Herning Løve prov.	1.12.52- 1. 9.54	1. 5.1945 Viborg Sct. Mathias	
Ålborg Løve prov.	1. 9.54- 1.12.57	1948,1 (2)	
Hundborg prov.	1.12.57- 1.11.62	Vib. Sct. Mathias ap.m.	10. 6.48-21. 8.48
Nibe prov.	1.11.62- 1.10.63	Skærbæk ap.m.	1. 9.48- 1.11.49
Thisted Løve prov.	1.10.63- 1. 8.70	DFH stud.	1.11.49- 1. 5.52
Pens. prov.		Kbh. Hjorte prov.	1. 8.52- 1. 3.54
<i>Horn, Jørgen</i>		NIVEA driftsleder	15. 3.54- 1.10.59
13. 2.1926 Herning		Oliemøllen lab.chef	1.10.59-
1. 8.1946 Århus Jernbane		<i>Madsen, Victor Bollerup</i>	
1949,1 (2)		24. 1.1926 Ålborg	
Århus Jernbane ap.m.	1. 5.49- 1.11.49	1. 2.1947 Ålborg Svane	
DFH stud.	1.11.49- 1. 5.52	1949,2 (2)	
soldat	17. 7.52-18.11.53	†25.3.1963	
Kbh. Godthåb prov.	19.11.53- 1.10.55	DFH stud.	1.11.49- 1. 5.52
Hoffmann La-Roche		Alfr. Benzon A/S cand.	1. 7.52- 1. 6.53
cand.	1.10.55- 1. 5.62	Ålborg Reberbane prov.	1. 6.53- 1. 9.55
H. Lundbeck A/S cand.	1. 5.62-	Ratkamp, Indonesien	
<i>Jacobsen, Curt</i>		cand.	1. 9.55- 1. 6.58
24. 5.1924 Kbh.		Ålborg Budolfi prov.	1.12.58-
1. 2.1946 Kbh. Sct. Jacobs		<i>Ott, Helge Richard</i>	
1948,2 (2)		26.11.1922 Kbh.	
DFH stud.	1.11.48- 1.11.50	1. 8.1942 Hadsund	
soldat	1.11.50- 1.11.51	1946,2 (2)	
DFH stud.	1.11.51- 1. 5.52	Hvaisø ap.m.	1. 5.47- 1. 5.48

Navn fødselsdag og -år, -sted til farmacien, lærested medhj. eksamen (karakter til kand. eks.) Beskæftigelse Anm.	Navn fødselsdag og -år, -sted til farmacien, lærested medhj. eksamen (karakter til kand. eks.) Beskæftigelse Anm.
Kbh. Sønderbro ap.m. 18. 5.48- 1.11.49	Struer prov. 1.11.52- 1. 1.53
DFH stud. 1.11.49- 1. 5.52	Kbh. Frb. Allé prov. 1. 1.53- 1.12.54
Ålborg Løve prov. 15. 9.52- 1. 3.53	Kalundb. Svane prov. 15.12.54- 1.11.66
H. A. Møller cand. 1. 3.53-	Børkop prov. 1.11.66- 1.12.66
Løvens kem. fabrik cand.	Gentofte prov. 15. 9.67-
<i>Petersen, Jens Christen</i>	<i>Aabling-Thomsen, Hans Henrik</i>
27. 7.1926 Nordborg	20. 3.1928 Frederiksberg
1.10.1946 Broager	1. 9.1945 Roskilde Dom og Køge
1949,2 (2)	1949,2 (2)
DFH stud. 1.11.49- 1. 5.52	DFH stud. 1.11.49- 1. 5.52
soldat 11. 5.52-24. 4.53	Køge ap. 13. 8.52 (bev.)
Kalundb. Svane prov. 15. 6.53- 1.11.53	Rev. i D.A. sdr. sj. kr. 1966.
Haderslev Hjorte prov. 1.11.53- 1. 5.54	
Lyngby Ulrikkenb. prov. 1. 5.54- 1.11.54	<i>Aage, Ruth, se fru Jensen</i>
Kbh. Sølvtorvets prov. 1.11.54- 1. 2.59	
Brøndbyøster prov. 1. 2.59-	
<i>Sandager, Johannes Viggo</i>	1952,2
29. 12.1925 Nordborg	<i>Ahlmann (f. Nielsen), Jytte Møller</i>
1. 8.1945 Nordborg	25. 9.1929 Kbh.
1949,1 (2)	1. 8.1947 Kbh. Falken
Åbenrå Løve ap.m. 4. 5.49- 1.11.49	1950,1 (1)
DFH stud. 1.11.49- 1. 5.52	DFH stud. 1.11.50- 1.11.52
soldat 12. 5.52-	<i>Andersen (f. Jensen), Ellen Gyda</i>
Kbh. Gyldenløves prov. 1. 6.53- 1. 4.54	10. 3.1928 Vejlbj
Kbh. Svalen prov. 1. 4.54- 1. 1.56	15. 8.1947 Galten
Hørsholm prov. 1. 1.56- 1. 9.56	1950,1 (2)
Ringe prov. 1. 9.56- 1. 3.58	Hundborg ap.m. 1. 5.50- 1.11.50
Slagelse Rådhus prov 1. 3.58- 1. 2.64	DFH stud. 1.11.50- 1.11.52
Slagelse tekn. skoles	Hundborg prov. 1.11.52- 1. 5.53
laborantskole afd.forst. 1. 2.64-	Kbh. Valby prov. 1. 5.53- 1.11.53
Næstfm. i D.F. Undervisn. farm. kr. 1966	Brædstrup prov. 1.11.53- 1. 6.54
-69, kass. 70.	
<i>Schmidt, Bendt Henrik Dønvig</i>	<i>Andersen, Gyda Hegermann, se fru Nielsen</i>
17. 5.1926 Kbh.	
1.12.1944 Ordrupvejs	<i>Bach, Niels Erik</i>
1947,1 (2)	16. 6.1927 Rær
Thorsh. Tjaldur ap.m. 1. 5.47- 1.11.47	1. 8.1947 Sindal
soldat 1.11.47- 1.11.49	1950,1 (2)
DFH stud. 1.11.49- 1. 5.52	Neksø ap.m. 1. 5.50- 1.11.50
Ordrupvej prov. 1. 5.52- 1.10.52	DFH stud. 1.11.50- 1.11.52
Kbh. Stjernen prov. 1.10.52- 1. 5.53	soldat 1.11.52- 1. 4.54
K. V. Tjellesen	Silkeborg. Himmelbj. prov. 6. 4.54- 1. 5.56
lægebesøger 53- 54	Skanderborg prov. 1. 5.56- 1. 7.66
Ciba-Geigy A/S afd.1. 54	Hjørring Svane prov. 1. 7.66-15. 2.72
<i>Schmidt, Katrine, se fru Fogh</i>	Skjern prov. 15. 2.72- 1.11.72
<i>Wismann, Henning Viggo</i>	Ribe prov. 1.11.72-15.11.72
21. 8.1925 Frederiksberg	Århus Jernbane prov. 27.11.72-
1. 2.1947 Kbh. Trekroner	Tildelt legat af ap. J. B. Mikkelsens fond
1949,1 (2)	1972.
†1.1.1968	<i>Berthelsen, Inger, se fru Fisker-Nielsen</i>
Frederiksværk ap.m. 1. 5.49- 1.11.49	
DFH stud. 1.11.49- 1. 5.52	<i>Boll, Per Mølgaard</i>
Nørresundby prov. 5. 5.52- 1.11.52	

Navn fødselsdag og -år, -sted til farmacien, lærested medhj. eksamen (karakter til kand. eks.) Beskæftigelse Anm.	Navn fødselsdag og -år, -sted til farmacien, lærested medhj. eksamen (karakter til kand. eks.) Beskæftigelse Anm.
19. 7.1929 Herning 1. 7.1948 Herning Østergades 1950,2 (1) DFH stud. 1.11.50- 1.11.52 Frb. hosp. ap. prov. 1.11.52- 1. 1.54 Løvens kem. fab. cand. 1. 1.54- 1. 4.54 Michigan State University, U.S.A. ass. 1. 4.54- 1. 3.57 DFH aman. 58 Kbh. Tandlægehøjskole lektor 58- 62 Kbh. Univers. lektor 65 Odense Univers. prof. org. kemi 1. 2.69 Fullbright-legat 1954. Forskningsass. ved Michigan State Univ. 54-57. Dr. of. Phi- losophy smst. 57. Censor i kemi ved Århus Tandlægehøjskole 61. A/S Alfred Benzons hædersgave 64. Dr. phil. v. Kbh.s Univers. 66. Solanum Steroidal- kaloider.	NOVO A/S afd.leder 1. 5.68- H. C. Ørsteds Rejselegat for Farmaceu- ter 1960. <i>Christensen (f. Poulsen), Poula Johanne</i> 21. 9.1927 Skagen 1. 8.1948 Skagen 1950,2 (1) DFH stud. 1.11.50- 1.11.52 Saltum prov. 1.11.52- 1. 8.54 Løvens kem. fab.cand. 1. 8.54- 1. 9.55 Kbh. Godthåb prov. 1. 9.55- 1. 8.58 Hvidovre prov. 1.10.58- 1. 8.59 Kbh. H. C. Ørsteds prov. 1. 8.59- 1. 7.60 Ercopharm cand.
<i>Buch, Helga, se fru Fugl</i> <i>Carstensen, Karen Elsebeth, se fru</i> <i>Esildsen</i>	<i>Christiansen, Ellen Marie, se fru Engelund</i>
<i>Christensen, Hans Dietrich</i> 30.10.1922 Løgumkloster 21. 8.1947 Frederikshavn Svane 1950,1 (1) †19.12.1952 DFH stud. 1.11.50- 1.11.52 <i>Christensen, Hans Peter Kjærgaard</i> 22. 7.1927 Nærum 1. 4.1947 Kbh. Delfin 1950,1 (1) Videbæk ap.m. 1. 8.50- 1. 9.50 Borup ap.m. 1. 9.50- 1.11.50 DFH stud. 1.11.50- 1.11.52 Kbh. Rådhus prov. 1.11.52- 1. 9.54 Løvens kem. fab. cand. 1. 9.54- 1. 9.58 GEA A/S cand. 1. 9.58- NOVO A/S inform.chef Medl. af D.F. pladsledighedsf. 1953-54.	<i>Christiansen, Johannes Peter</i> 29. 9.1924 Århus 1. 8.1947 Hesselager 1950,2 (1) DFH stud. 1.11.50- 1.11.52 Militærhosp. ap. prov. 1.11.52- 1. 6.58 Rigshosp. ap. prov. 1. 6.58- 1.10.60 Rigshosp. centrallab. kem. 1.10.60- <i>Deichmann, Else</i> 14. 4.1924 Lyngø 1. 2.1946 Frederikssund 1949,1 (2) Videbæk ap.m. 1. 5.49- 1.10.49 Skjern ap.m. 1.11.49- 1.11.50 DFH stud. 1.11.50- 1.11.52 Åbenrå Svane prov. 1.12.52- 1. 3.53 Roskilde Dom prov. 1. 3.53- <i>Ebbesen, Hans</i> 24. 5.1928 Føvling 1. 8.1947 Esbjerg Krone 1950,1 (1) Gørding ap.m. 1. 5.50- 1.11.50 DFH stud. 1.11.50- 1.11.52 soldat 1.11.52- 1. 4.54 Uldum prov. 1. 5.54- 1. 5.55 Viborg Løve prov. 1. 5.55- 1. 3.58 Vejle Svane prov. 1. 3.58
<i>Christensen, Knud</i> 20. 9.1929 Munkebjergby 1. 9.1947 Kbh. Sønder Boulevard 1950,1 (2) Tønder Løve ap.m. 1. 5.50- 1.11.50 DFH stud. 1.11.50- 1.11.52 soldat 11.11.52-24. 4.54 Militærhosp. ap. prov. 1. 5.54- 1. 7.62 Bispebjerg hosp. ap. prov. 1. 7.62- 1.10.63 Undervisningsygehus Korea ap. 1.10.63- 1. 5.68	<i>Elmqvist, Karen Marianne, se fru</i> <i>Mathiassen</i> <i>Engelund (f. Christiansen), Ellen Marie</i> 10. 6.1928 Fåborg 15.10.1947 Fåborg Løve 1950,2 (1) DFH stud. 1.11.50- 1.11.52 Tårnby prov. 1. 1.68- <i>Esildsen (f. Carstensen), Karen Elsebeth</i> 11. 9.1927 Kbh.

Navn fødselsdag og -år, -sted til farmacien, lærested medhj. eksamen (karakter til kand. eks.) Beskæftigelse Anm.	Navn fødselsdag og -år, -sted til farmacien, lærested medhj. eksamen (karakter til kand. eks.) Beskæftigelse Anm.
1. 2.1947 Asnæs 1949,2 (2) Gørlev ap.m. 1.11.49- 1.11.50 DFH stud. 1.11.50- 1.11.52 Asnæs prov. 1.11.52- 1. 6.54 Kbh. Ægirs prov. 1. 6.54- 1.10.57 Hørsholm prov. 1.12.72-	Thisted Løve prov. 1. 5.54- 1. 6.56 Ålborg Løve prov. 1. 6.56- 1. 7.56 Grenå prov. 1. 7.56-
<i>Espersen (f. Giessel), Gerda</i> 8. 6.1929 Århus 1. 8.1947 Skælskør 1950,1 (1)	<i>Fugl (f. Buch), Helga</i> 31. 7.1928 Felsted 1. 8.1947 Åbenrå 1950,1 (1) Øster Vrå ap.m. 1. 5.50- 1.11.50 DFH stud. 1.11.50- 1.11.52 Åbenrå Løve prov. 1. 1.53- 1. 7.54 Gråsten prov. 1. 5.61- 1. 9.67 Haderslev Hjorte prov. 1. 9.67-
<i>Espersen, Thor Krintel</i> 15.10.1928 Holbæk 1.11.1947 Holbæk Løve 1950,1 (l. m. u.) Allinge ap.m. 1. 6.50- 1.11.50 DFH stud. 1.11.50- 1.11.52 soldat 11.11.52-24. 4.54 Kbh. Grøndals prov. 1. 5.54- 1. 1.56 Kbh. amtssygehus ap. prov. 1. 1.56- ap. 1. 2.66- Fm. i DF. Sygehusprov. kr. 1964-66.	<i>Giessel, Gerda, se fru Espersen</i> <i>Gisladóttir, Jónbjörg, se fru Lassen</i>
<i>Fabricius, Christine Frederike</i> 22. 3.1928 Åbenrå 1. 1.1947 Tønder Løve 1949,1 (2) Vrå ap.m. 1. 5.49- 1.11.49 Sønderborg Jernb. ap.m. 1.11.49- 1.11.50 DFH stud. 1.11.50- 1.11.52 Næstved Svane prov. 1.11.52- 1. 7.53 Åbenrå Svane prov. 1. 7.53- 1. 8.63 Teknisk skole, Åbenrå cand. 1. 8.63-	<i>Gjerding, Jacob Christian Lunø</i> 17. 6.1929 Vejle 1. 9.1947 Vejle Svane 1950,1 (1) Brande ap.m. 1. 5.50- 1.11.50 DFH stud. 1.11.50- 1.11.52 Dumex A/S cand. Kemithor-Olimol prok. dir. 70
<i>Fenger, Ellen, se fru Langgaard</i>	<i>Grunnet-Jensen, Carl</i> 13. 9.1928 Horsens 1. 9.1947 Sønderborg Jernbane 1950,2 (1) DFH stud. 1.11.50- 1.11.52 soldat 1.11.52- 1-5.54 Videbæk prov. 1. 5.54- 1.11.55 Åbenrå Svane prov. 1.11.55- 1. 2.56 Gram prov. 1. 2.56- 1. 8.62 Esbjerg Løve prov. 1. 8.62- 1. 4.67 Børkop prov. 1. 4.67- 1. 1.71 Horsens Hv. Hest prov. 1. 1.71- Legat af apoteker J. B. Mikkelsens far- maceutiske fond. 1971.
<i>Fisker-Nielsen (f. Berthelsen), Inger</i> 10.10.1928 Kbh. 1.11.1947 Borup 1950,1 (1) Hornsyld ap.m. 1. 8.50- 1.11.50 DFH stud. 1.11.50- 1.11.52 Kommuneosp. ap. prov. 15. 6.53-15. 9.53 Finseninst. ap. prov. 1.10.53- 1. 9.56 Hospitalslab.skolen, Kbh. cand.	<i>Gundersen (f. Olsen), Anna Elisabeth</i> 22.11.1928 Vallekilde 15.11.1947 Snertinge og Roskilde Dom 1950,1 (1) Asnæs ap.m. 14. 5.50- 1.11.50 DFH stud. 1.11.50- 1.11.52 Ansat v. Løvens kem. fabrik.
<i>Frost, Erik</i> 27.10.1927 Østerild 1.12.1947 Thisted Løve 1950,2 (1) †11.8.1970 DFH stud. 1.11.50- 1.11.52 soldat 1.11.52- 1. 5.54	<i>Hansen (f. Møller), Birgit Kierkemann</i> 7. 6.1927 Frederiksberg 1. 5.1948 Hørsholm og Kbh. Holmbladsgades 1950,2 (1) DFH stud. 1.11.50- 1.11.52 Snertige prov. 1.12.52- 1.10.53 Kbh. Kgl. Hof prov. 12.10.53- 1. 1.54 Holte prov. 15. 5.65-

Navn
fødselsdag og -år, -sted
til farmacien, lærested
medhj. eksamen (karakter til kand. eks.)
Beskæftigelse
Anm.

Navn
fødselsdag og -år, -sted
til farmacien, lærested
medhj. eksamen (karakter til kand. eks.)
Beskæftigelse
Anm.

Hansen, Birthe, se fru *Jein*

Hansen, Carl Ljungmann

28. 5.1928 Kbh.

1. 9.1947 Kbh. Nørrebro

1950,1 (1)

†13.7.1968

Kbh. Archiv ap.m. 1. 6.50- 1. 7.50

Roskilde Dom ap.m. 1. 7.50- 1.10.50

Kbh. Ryparken ap.m. 1.10.50- 1.11.50

DFH stud. 1.11.50- 1.11.52

soldat 1.11.52- 1.11.54

Kbh. Østerbro prov. 1.11.54- 1. 3.58

Kbh. Trekroner prov. 1. 3.58- 1. 8.60

Ferrosan A/S cand. 1. 8.60-

Medl. af best. f. Hjælpeforen. f. farm.
studerende 1950-52.

Henriksen, Ulla, fru

30. 9.1928 Kbh.

1. 2.1948 Kbh. Trekroner

1950,2 (1)

DFH stud. 1.11.50- 1.11.52

H. Lundbeck A/S cand. 1.11.52- 1. 6.67

NOVO A/S cand.

Best.mdl. i Medicinindustriens Farm.for.
1960.

Høltørmand, Arvid

6.10.1922 Århus

1.10.1947 Hjørring Løve

1950,1 (1)

Nykøb. F. Svane ap.m. 15. 5.50-15.10.50

DFH stud. 1.11.50- 1.11.52

Kbh. Trekroner prov. 1.11.52- 1. 5.53

Bryggerhøjskolen ass. 1. 5.53- 1. 2.57

Østjyske bryggerier, lab.

Århus forst. 1. 2.57-

Medl. (arkivar) i de studerendes råd
1951-52.

Jackerott, Aage

30. 7.1928 Grenå

1. 8.1946 Hellerup

1949,1 (l. m. u.)

Stenlille ap.m. 1. 5.49- 1.11.49

soldat 1.11.49- 1. 9.50

DFH stud. 1.11.50- 1.11.52

Visitatorernes lab. cand. 1.11.52- 1. 8.53

Farmakopékommis. lab.

ass. 1. 8.53

afd.leder 1. 6.58

lab.forst. 68-

Skr. i Specialitetsnævnet 1968.

Jacobsen, Svend Haastrup

24. 8.1925 Varde

1. 1.1946 Vester Skerninge

1948,1 (2)

DA rejsevikar 1. 5.48- 1. 4.49

soldat 1. 6.49- 1. 4.50

Frederiksh. Løve ap.m. 1. 5.50- 1.11.50

DFH stud. 1.11.50- 1.11.52

Rønne St. Torvs prov. 1.11.52-

Jakobsen, Kurt Stenager

1. 6.1929 Århus

1. 8.1947 Randers Sønderbros

1950,2 (1)

DFH stud. 1.11.50- 1.11.52

Kbh. Godthåb prov. 1.11.52- 1. 5.53

A/S Ciba cand. 1. 7.65-

A/S Medicinalco, Nærum

adm. dir. 1.11.69-

Jein (f. Hansen), Birthe

19.11.1928 Silkeborg

1. 8.1947 Viborg Svane

1950,2 (2)

DFH stud. 1.11.50- 1.11.52

Kbh. Ægirs prov. 1.12.52- 1. 2.54

Kbh. Grøndals prov. 1. 6.55-11. 8.56

Kbh. Gl. Kongev. prov. 1. 5.57- 1. 3.58

Kbh. Gyldeuløves prov. 1. 3.58- 1. 4.58

Kbh. Kommunehosp. ap.
prov. 15. 8.58- 1.11.66

Holbæk Elefant prov. 1.12.66-

Jensen (f. Hansen), Birthe, se fru *Jein*

Jensen, Ellen Gyda, se fru *Andersen*

Jensen, Erik Klint

1. 4.1929 Nykøbing F.

1. 8.1947 Sakskøbing

1950,2 (1)

DFH stud. 1.11.50-1.11.52

Kbh. Godthåb prov. 12.11.52- 1. 4.54

Ferrosan A/S afd.leder 1. 4.54

Jensen, Flemming Bogø

22. 3.1929 Århus

15. 7.1947 Kbh. Vesterbro

1950,1 (1)

Grindsted ap.m. 1. 5.50- 1.11.50

DFH stud. 1.11.50- 1.11.52

soldat 1.11.52- 1.11.54

Dumex A/S cand. 1.11.54-

underdir.

Jensen (f. Olsen), Grete Lilly Roed

29.10.1925 Ålborg

1. 2.1947 Rødby

1950,1 (1)

Kbh. Sølvtorvets ap.m. 19. 6.50- 4. 8.50

DFH stud. 1.11.50- 1.11.52

Kbh. Sølvtorvets prov. 1. 3.53-13. 6.53

Kbh. Brønshøj prov. 1. 9.53- 1.10.54

Jensen (f. Steinbach), Inge Elisabeth,

se fru *Steinbach*

Jensen (f. Vogler), Lise Bogø

Navn fødselsdag og -år, -sted til farmacien, lærested medhj. eksamen (karakter til kand. eks.) Beskæftigelse Anm.	Navn fødselsdag og -år, -sted til farmacien, lærested medhj. eksamen (karakter til kand. eks.) Beskæftigelse Anm.
15. 2.1928 Ålborg	Videbæk ap.m. 1.10.49- 1.11.50
1. 8.1947 Ålborg Reberbane	DFH stud. 1.11.50- 1.11.52
1950,2 (1)	Allinge prov. 1.11.52- 1. 6.54
DFH stud. 1.11.50- 1.11.52	Nakskov Løve prov. 1. 6.54- 1. 1.62
Hals prov. 1.11.52- 1. 4.54	Ruds Vedby prov. 1. 1.62- 1. 1.68
Kbh. Godthåb prov. 1. 4.54- 1. 2.55	Slagelse Svane prov. 1. 1.68-
Kbh. Godthåb prov. 1.10.55- 1.12.55	<i>Jørgensen, Christian Andreas</i>
<i>Jensen, Poul Thomas</i>	24.12.1927 Nybo
23.10.1928 Sneum	15. 8.1947 Sæby
1.10.1947 Århus Løve	1950,1 (1)
1950,2 (1)	Thisted Løve ap.m. 1. 5.50- 1.11.50
DFH stud. 1.11.50- 1.11.52	DFH stud. 1.11.50- 1.11.52
soldat 11.11.52-24. 4.54	NOVO A/S cand. 56*
Kbh. Sct. Stefans prov. 1. 5.54- 1.11.55	afd.leder 62*
Århus Sct. Lukas prov. 1.11.55- 1. 8.62	lab.chef
Kbh. Jernb. Allé prov. 1. 8.62-	<i>Klitgaard (f. Petersen), Gertrud Margarete</i>
Sundhedsstyrelsen visit. 1.12.64-	3. 1.1924 Flensburg
A. Benzons legat f. vid. forskningsarbejde	1942 Løve apoteket, Luxembourg
1963. Medarb. v. Dansk Tandlægefor-	1950,2 (2)
enings årbog 64. Medl. af best. f. D.F.s	Flensburg 15. 9.44-31. 3.50
Kbh. kr. (næstfm.) 64. Sekr. i Medicinal-	Kbh. Falken vol. 1. 4.50-31.10.50
nævnet 65. Medl. af Discipelnævnet 66.	DFH stud. 1.11.50- 1.11.52
Belønn. besvar. af studiefond. prisopgv.	Holte prov. 1. 5.53- 1. 8.61
60 og af en prisopgv. i 61. Medl. af	Tysk medhjælpereksamen.
studiefondens best. 65. Censor v. ass.eks.	<i>Knudsen (f. Mortensen), Anne Elise</i>
66. Censor v. veterinæreks. 70. Censor v.	15. 5.1928 Jerne
1. del af farm. kand.eks. 70.	1. 2.1948 Thorshavn Tjaldur
<i>Jespersen, Erik</i>	1950,2 (2)
10. 2.1928 Snedsted	DFH stud. 1.11.50- 1.11.52
1.12.1947 Hundborg og Vejle Gorms	Glumsø prov. 1.11.52- 1.11.54
1950,2 (2)	<i>Krarpup, Bendt</i>
DFH stud. 1.11.50- 1.11.52	18. 8.1922 Sæby
Thisted Svane prov. 1.11.52- 1. 2.53	1. 9.1940 Christiansfeld
Thisted Løve prov. 1. 2.53- 1.11.53	1943,2 (2)
Vejle Løve prov. 1.11.53- 1. 8.54	Frederiksværk ap.m. 1.11.43- 1. 2.46
Vejle Gorms prov. 1. 8.54- 1. 5.60	Terndrup ap.m. 1. 2.46- 1.11.47
Nr. Nebel prov. 1. 5.60-	DFH stud. 1.11.50- 1.11.52
<i>Jespersen (f. Mouritsen), Ester Rahbek</i>	Hoffmann-LaRoche,
24. 8.1927 Tarm	Schweiz cand. 54*
1. 4.1947 Århus Søndergades	<i>Kølle, Edith</i>
1950,1 (2)	22. 8.1926 Kolding
Varde ap.m. 1. 5.50- 1.11.50	1. 8.1946 Gesten og Kolding Løve
DFH stud. 1.11.50- 1.11.52	1949,2 (2)
Ringkøbing Løve prov. 1.11.52- 1.11.53	Gesten ap.m. 1.11.49- 1.11.50
Vejle Løve prov. 1.12.53- 1. 5.54	DFH stud. 1.11.50- 1.11.52
Vejle Gorms prov. 1.11.54- 1. 9.55	Vejen prov. 1.12.52- 1.11.56
Vejle Gorms prov. 1. 7.56- 1. 7.57	Kolding Løve prov. 1.11.56-
Vejle Gorms prov. 1. 7.58- 1. 7.59	Næstfm. i D.F. Horsens-Vejle kr. 1966-
Vejle Gorms prov. 1. 1.60- 1. 4.60	68. Fm. 69-70.
Nr. Nebel prov. 1. 5.60-	<i>Langgaard (f. Fenger), Ellen</i>
<i>Johansen, Hans Erik</i>	16. 2.1928 Kbh.
12. 1.1926 Rønne	19. 8.1946 Kbh. Sorte Hest og
1. 1.1946 Farsø	Kbh. Smallegades
1948,2 (2)	1949,1 (2)
soldat 10.11.48-10. 9.49	DFH stud. 1.11.49- 1.11.52
	Randers Løve prov. 1.11.52- 1. 4.53

Navn
fødselsdag og -år, -sted
til farmacien, lærested
medhj. eksamen (karakter til kand. eks.)
Beskæftigelse
Anm.

Navn
fødselsdag og -år, -sted
til farmacien, lærested
medhj. eksamen (karakter til kand. eks.)
Beskæftigelse
Anm.

KVLs forsøgsgård, Tåstrup
ass. 54*

Lassen (f. Gisladóttir), Jónbjörg
23. 6.1924 Reykjavik
Reykjavik og Havnefjord
1949,2 (2)
Ekstraord. mhjp.eks. 55
Reykjavik Ingolf ap.m. 49- 50
Havnefjord prov. 53- 54

Lintrup, Søren Johannes
1. 9.1928 Hillerød
1. 8.1947 Kbh. Archiv
1950,1 (1)
DFH stud. 1.11.50- 1.11.52
soldat -14. 8.54
Frederiksborg prov. 15. 8.54- 1. 2.55
DA rejsevikar 1. 2.55- 1.10.55
Frederiksborg prov. 1.10.55- 1. 5.56
Kommunehosp. ap. prov. 1. 5.56- 1.10.58
Frederiksborg ap. 5. 8.56 (bev.)
Fm. f. best. af Otto Broe A/S.

Lorenzen (f. Lund), Signe
11. 1.1922 Svendborg
1. 9.1940 Svendborg Sct. Nicolai
1943,2 (2)
Svendborg Sct. Nicolai
ap.m. 1. 6.44- 1.10.44
Brørup ap.m. 1.10.44- 1.11.44
Svendborg Sct. Nicolai
ap.m. 1. 6.44- 1.10.44
Kbh. Valby ap.m. 11.10.45- 1. 2.46
Norge ap.m. 1.10.46- 1. 8.47
Odense Svane ap.m. 8. 9.47- 1.11.47
Horsens Svane ap.m. 1.11.47- 1.12.47
Svendborg Sct. Nicolai
ap.m. 1. 1.48- 1. 2.48
Stat. seruminst. exam. 1. 2.48- 1.11.50
DFH stud. 1.11.50- 1.11.52
Jels Løve prov. 1. 8.53- 1. 2.55

Lund, Signe, se fru Lorenzen

Lyng, Jørn
5. 4.1927 Svendborg
1. 4.1947 Kolding Sønderbro
1950,1 (1)
Vejen ap.m. 3. 5.50- 1.11.50
DFH stud. 1.11.50- 1.11.52
Haderslev Løve prov. 1.12.52- 1. 6.53
soldat 1. 6.53- 1. 9.54
Kbh. Falken prov. 1. 9.54- 1. 6.55
Frb. kem. fabrikker
cand. 1. 6.55- 1. 4.61
Stat. seruminst. ass. 1. 4.61-
Kass. i D.F. Lab.farm. kr. 1964-68.

*Læssøe, Verner Hans Frederik
Abrahamson*

17. 2.1930 Nykøbing M.
1. 8.1948 Ejby
1950,2 (1)
DFH stud. 1.11.50- 1.11.52
Ejby prov. 1.11.52- 1. 2.53
soldat 2. 2.53- 8. 4.54
Haderslev Hjorte prov. 1. 5.54- 1.10.63
Lyngby Svane prov. 1.10.63-
Helsingør Steng. ap. 2.10.72 (bev.)
Revisor i D.F. 1968-72.

Madsen, Grethe Kirsten, se fru Petersen

Mathiassen (f. Elmquist), Karen Marianne
15. 6.1924 Vordingborg
1. 1.1945 Tåstrup
1947,2 (2)
Uldum ap.m. 1. 1.48- 1.11.48
Rønne St. Torvs ap.m. 1.12.48- 1. 3.50
DFH stud. 1.11.50- 1.11.52
Kolding Løve prov. 1. 3.53- 1. 5.55
Næstved Løve prov. 1. 5.55- 1. 1.62
Haderslev Hjorte prov. 19. 2.62- 1. 9.64
Kolding Svane prov. 1. 9.64-

Mortensen, Anne Elise, se fru Knudsen

Mortensen, Martin Valentin
27. 1.1928 Ranum
1. 8.1947 Løgstør
1950,1 (2)
Løgstør ap.m. 1. 5.50- 1.11.50
DFH stud. 1.11.50- 1.11.52
soldat 1.11.52- 1.11.54
Kbh. Sct. Stefans prov. 1.11.54- 1. 9.55
Tandlæge 1960.

Mouritsen, Ester Rahbek, se fru Jespersen
Møller, Birgit Kierkemann, se fru Hansen

Møller, Carsten
12. 8.1926 Nakskov
15. 7.1945 Sorø
1948,1 (1)
soldat 11. 5.48-10. 3.49
Holsted ap.m. 16. 3.49- 1.11.50
DFH stud. 1.11.50- 1.11.52
Galten prov. 1.11.52- 1. 5.56
Silkeb. Himmelbj. prov. 1. 5.56- 1.12.58
Galten prov. 1.12.58- 1. 3.62
Århus Stjerne prov. 1. 3.62

Møller, Hartvig Seedorff
6. 7.1927 Århus
1. 8.1947 Århus Løve
1950,1 (2)
Åbyhøj ap.m. 1. 5.50- 1.11.50

Navn fødselsdag og -år, -sted til farmacien, lærested medhj. eksamen (karakter til kand. eks.) Beskæftigelse Anm.	Navn fødselsdag og -år, -sted til farmacien, lærested medhj. eksamen (karakter til kand. eks.) Beskæftigelse Anm.
DFH stud. 1.11.50– 1.11.52 Kbh. Triangeln prov. 1.11.52– 1. 4.53 Århus Oliefabrik driftsass. 56*	<i>Pedersen, Kristiane Skov, se fru Rasmussen</i>
<i>Nielsen, Ella Karina Natalie, se fru Weis</i>	<i>Pedersen (f. Aarup), Lise</i>
<i>Nielsen (f. Andersen), Gyda Hegermann</i> 17. 4.1926 Kbh. 1. 3.1946 Charlottenlund 1949,1 (1) Ringsted ap.m. 1. 8.49–15.10.50 DFH stud. 1.11.50– 1.11.52 Assens prov. 1.11.52– 1. 5.53 Alfr. Benzon A/S afd.l. 1. 5.53–	2. 3.1925 Holte 1. 1.1947 Vildbjerg og Kbh. Griffenfeld 1950,1 (2) Kbh. Griffenfeld ap.m. 26. 6.50– 1.11.50 DFH stud. 1.11.50– 1.11.52 Ruds-Vedby prov. 5. 1.54– 1. 4.55 Hørsholm prov. 1. 4.55– 1. 1.56 Hørsholm prov. 1. 3.60– 1. 6.60
<i>Nielsen, Hans Jakob Hjelm</i>	<i>Pedersen, Marion, se fru Thinggaard</i>
7. 4.1926 Nykøbing F. 1.10.1947 Kbh. Jernbane Allé 1950,1 (2) †4.3.1968 Nimtofte ap.m. 15. 5.50– 1.11.50 DFH stud. 1.11.50– 1.11.52 Nimtofte prov. 1.11.52– 1. 6.54 Kalundborg prov. 1. 6.54– 1.12.56 Stege prov. 1.12.56–	<i>Petersen, Christian Vibholm</i> 8. 6.1924 Tønder 31. 5.1947 Hovedgaard 1950,1 (2) Hadsten ap.m. 26. 6.50– 1.11.50 DFH stud. 1.11.50– 1.11.52 Uldum prov. 1.11.52– 1.10.53 Sønderborg Løve prov. 1.10.53–
<i>Nielsen, Jytte Møller, se fru Ahlmann</i>	<i>Petersen, Gertrud Margarete, se fru Klitgaard</i>
<i>Nielsen, Orla Ahlmann</i> 16.11.1928 Gunderup 1. 8.1947 Nørresundby 1950,1 (1) Ulfborg ap.m. 1. 5.50– 1.11.50 DFH stud. 1.11.50– 1.11.52 Løvens kem. fab. cand. 54* Dumex A/S cand. 56*	<i>Petersen (f. Madsen), Grethe Kirsten</i> 20. 9.1929 Vordingborg 1. 8.1947 Vordingborg 1950,2 (1) DFH stud. 1.11.50– 1.11.52 Vordingborg prov. 1.11.52– 1. 3.54 Kbh. Sønderbro prov. 1. 3.54– 1. 1.58 Kastrup prov. 1. 1.58– 1. 8.60 Tårnby prov. 1. 8.64–
<i>Olsen, Anna Elisabeth, se fru Gundersen</i> <i>Olsen, Grete Lilly, se fru Jensen</i>	<i>Poulsen, Poula Johanne, se fru Christensen</i> <i>Randrup-Thomsen, Ole, se 1953,1</i> <i>Rasmussen, Elisabeth Marie, se fru Skaarup</i> <i>Rasmussen, Grethe Marie, se fru Pedersen</i>
<i>Pedersen (f. Rasmussen), Grethe Marie</i> 9. 7.1918 Slagelse 1. 8.1937 Slagelse Svane 1940,1 (2) Slagelse Svane ap.m. 23. 9.40– 1. 9.41 Skælskør ap.m. 1.10.41– 1. 6.42 Søndersø ap.m. 1.11.42– 1. 6.43 Gørlev ap.m. 1.11.43– 1. 4.44 Slagelse Rådhus ap.m. 1. 4.44– 1. 4.45 Slagelse Rådhus ap.m. 1.12.49– 1.11.50 DFH stud. 1.11.50– 1.11.52 Ferritslev prov. 1.11.52– 1.11.53 Nyborg Nørre Vold prov. 1.11.53– 1. 1.58 Odense Sct. Knuds prov. 1. 1.58– Rev. i D.F. Fyns kr. 1957. Kass. 69–73.	<i>Rasmussen (f. Pedersen), Kristiane Skov</i> 17. 2.1924 Tirslund 1. 2.1948 Holsted og Århus Sct. Clemens 1950,2 (1) DFH stud. 1.11.50– 1.11.52 Syntetic A/S cand. 1.11.52– 1. 3.55 Haslev prov. 1. 4.55– 1. 8.61 Næstved Svane prov. 1. 8.61– 1. 3.63 Hedensted prov. 1. 2.65– <i>Raabo, Egil</i> 22. 2.1928 Kbh. 1. 8.1947 Nakskov Løve

Navn fødselsdag og -år, -sted til farmacien, lærested medhj. eksamen (karakter til kand. eks.) Beskæftigelse Anm.	Navn fødselsdag og -år, -sted til farmacien, lærested medhj. eksamen (karakter til kand. eks.) Beskæftigelse Anm.
1950,1 (1)	23.11.1922 Kbh.
Vils ap.m. 1. 5.50- 1.11.50	1. 9.1943 Kalundborg Svane
DFH stud. 1.11.50- 1.11.52	1947,2 (2)
soldat 1.11.52- 1.11.54	Esbjerg Løve ap.m. 1. 2.48- 1. 5.48
Frb. kem. fab. cand. 1.11.54- 1. 1.57	DFH stud. 1.11.49- 1.11.52
Holbæk Centralsygehus centrallab. laborator 1. 1.57	Materialhandel i Kbh.
Biolog. fortsættelseskursus 1958. Lic. pharm. 62. Fm. i D.F. sygehuslab. kr. 68-71.	<i>Søndergaard, Helge</i> 26.12.1923 Nørre Nebel
<i>Skougaard (f. Jørgensen), Inger Margrethe</i> 25. 6.1928 Nykøbing F.	1. 8.1948 Køge
1. 4.1948 Nykøbing F. Østerbro	1950,2 (2)
1950,2 (2)	DFH stud. 1.11.50- 1.11.52
DFH stud. 1.11.50- 1.11.52	Kbh. Holmbladsg. prov. 1.12.52- 1. 1.53
Kbh. Vesterbro prov. 1.11.53- 1. 1.54	Verninge prov. 1. 1.53- 1. 2.53
Kbh. Gl. Kongev. prov. 9. 1.54- 1. 3.54	Kbh. Grøndals prov. 1. 3.53- 1. 1.54
Kbh. Hjørte prov. 1. 3.54- 1. 6.58	Stat levnedsmiddelinst. ass. 1. 1.54-
Ercopharm A/S cand. 1. 6.58- 1. 6.60	<i>Sørensen, Bendt Georg Skaarup, se Skaarup</i>
Ferrosan A/S cand. 1. 6.60	<i>Sørensen, Erling Mehlgaard</i> 28. 9.1928 Sørup
NOVO A/S cand. -1. 2.73	1. 9.1947 Svendborg Løve
Ercopharm A/S cand. 1. 2.73-	1950,1 (1)
<i>Skaarup, Bendt Georg</i> 16.10.1928 Kbh.	Svendborg Løve ap.m. 1. 6.50- 1.11.50
1. 8.1947 Rødovre	DFH stud. 1.11.50- 1.11.52
1950,1 (1)	Nr. Snede prov. 1.11.52- 1. 5.53
Nyborg Nørrevold ap.m. 1. 5.50- 1.11.50	Århus Jernbane prov. 1. 5.53- 1. 2.57
DFH stud. 1.11.50- 1.11.52	Århus Løve prov. 1. 2.57- 1. 7.63
soldat 1.11.52- 1. 5.54	Århus kommune hosp. ap. prov. 1. 7.63-
Verninge prov. 1. 5.54- 1. 7.58	Sundhedsstyrelsen visit. 1.12.68-
Brøndbyøster prov. 1. 7.58- 5.10.58	Belønnet besvar. af prisopg. i 1961. Alfr. Benzons legat f. vidensk. arb. 63.
Kbh. Delfin prov. 16.10.58-	<i>Thingsgaard (f. Pedersen), Marion</i> 15. 8.1928 Sønderby
Rev. i D.F. 1956. Rev. i D.F. Kbh. kr. 68-73.	1. 8.1947 Odense Sct. Hans
<i>Skaarup (f. Rasmussen), Elisabeth Marie</i> 15.12.1928 Nykøbing M.	1950,2 (2)
1. 12.1947 Kbh. Østerbro	DFH stud. 1.11.50- 1.11.52
1950,2 (1)	Ring prov. 1.11.52- 1. 9.53
DFH stud. 1.11.50- 1.11.52	Gørlev prov. 1.10.53- 1. 7.54
Stenlille prov. 17.11.52- 1. 9.53	Odense Svane prov. 1. 6.55- 1. 5.56
Verninge prov. 1. 5.54- 1. 7.58	Nyborg Nørrevold prov. 1. 1.58- 1. 3.58
Hvidovre prov. 1. 7.58-	Odense Ørnen prov. 1. 4.58- 1. 5.58
<i>Skaarup-Sørensen, Bendt Georg, se Skaarup</i>	Odense Bryggergården prov. 13. 5.58- 1. 7.58
<i>Skaarup-Sørensen (f. Rasmussen), Elisabeth Marie, se fru Skaarup</i>	Odense Bryggergården prov. 1.10.58- 1. 1.59
<i>Steinbach, Inge Elisabeth, fru</i> 8. 5.1928 Randers	<i>Thingsgaard, Aage Christian</i> 8. 7.1927 Årup
21.12.1947 Tårnbæk	1.10.1946 Dalum
1950,2 (2)	1949,2 (1)
DFH stud. 1.11.50- 1.11.52	soldat 11.11.49-21.10.50
Løgumkloster prov. 24.11.52- 1. 5.53	DFH stud. 1.11.50- 1.11.52
Hornbæk prov. 4. 5.53- 1. 9.53	Slagelse Jernb. prov. 1.11.52- 1. 8.54
Næstved Løve prov. 1.11.53- 1.10.57	Odense Ørnen prov. 1. 8.54- 1. 1.59
Ålborg Svane prov. 1.10.57-	
<i>Stenderup, Finn</i>	

Navn fødselsdag og -år, -sted til farmacien, lærested medhj. eksamen (karakter til kand. eks.) Beskæftigelse Anm.	Navn fødselsdag og -år, -sted til farmacien, lærested medhj. eksamen (karakter til kand. eks.) Beskæftigelse Anm.
Odense sygeh. ap. prov. 1. 1.59 Ærø ap. 10. 7.73 (bev.) Kass. i D.F. Fyns kr. 1962-65. Fm. i D.F. sygehus prov. kr. 66-71.	1939,1 Dansk tillægseksamen april 1953 Bispebjerg hosp. central- lab. ass. 1. 4.55-15. 1.64 Svensk medhjælpereksamen 1939. Svensk kandidateksamen 46. Dansk tillægseksa- men 53.
Tofte, Torben Thomas Theodor 11. 5.1927 Frederiksberg 1. 3.1946 Svendborg Sct. Nicolai 1949,1 (2) soldat 1. 6.49- 1. 5.50 Esbjerg Neptun ap.m. 1. 5.50- 1.11.50 DFH stud. 1.11.50- 1.11.52 Kbh. Hjorte prov. 1.11.52- 1. 9.53 Søborg prov. 1. 9.53- 1. 9.56 Charlottenlund prov. 1. 7.58- 1. 8.58 Lægevidensk. embedseks., Kbh.s. univ., 1962. Overlæge v. ortopædisk poliklinik, Centrallasarettet Uddevalla, Sverige.	Baumgarten, Aage Fritz 24. 8.1925 Kbh. 25. 8.1947 Rudkøbing 1950,1 (2) DFH stud. 1.11.50- 1. 5.53 soldat 11. 5.53- 7. 8.53 Frøstrup prov. 1.11.53- 1. 9.55 Humble prov. 1. 9.55- 1. 7.57 Wærum & Co. cand. 1. 8.57 Roche A/S, Hvidovre cand.
Weis (f. Nielsen), Ella Karina Natalie 2. 8.1929 Leningrad 1. 2.1948 Kbh. Enghave 1950,2 (2) DFH stud. 1.11.50- 1.11.52 Kbh. Falken prov. 1.11.52- 1.11.60 Bagsværd prov. 1. 2.71-28. 9.71 Hellerup prov. 8. 8.72-10.10.72	Birch (f. Christmann), Mathilde Marie Christmann 27. 7.1927 Løjt 1. 2.1947 Gislev og Nykøbing F. Svane 1950,1 (2) †29.3.1971
Veistrup, Hans Jørgen 31.10.1928 Helsingør 1. 8.1947 Helsingør Svane 1950,2 (1) DFH stud. 1.11.50- 1.11.52 soldat 1.11.52- 1.11.54 Direktør for Carlsberg, Malawi.	Tinglev ap.m. 1. 5.50- 1. 9.50 DFH stud. 1.11.50- 1. 5.53 Stenlille prov. 1. 7.53-10. 6.54 Kbh. Sdr. Boulev. prov. 1.11.54- 1.11.55 Nysted prov. 1.11.55- 1. 1.57 Gråsten prov. 2. 1.57- 1. 4.57 Stenlille prov. 1. 4.57- 1. 8.57 Tårnbæk prov. 1. 8.57- 1. 5.58 Kbh. Husum prov. 1. 6.58- 1. 4.59 Tønder prov. 1. 4.59- 1.10.59 Nordborg prov. 1.10.59- 1. 8.60 Hvalsø prov. 1. 8.60- 1. 9.61 Bären ap. Neumünster, Tyskland cand. 1.10.61- 1. 4.64 Ringsted Løve prov. 1. 4.64- 1.12.66
Vogler, Lise, se fru Jensen	Christiansen (f. Jensen), Martha Helene 7. 5.1927 Hjørring 1. 8.1946 Hjørring Svane 1949,1 (2) Løkken ap.m. 1. 5.49- 1.11.50 DFH stud. 1.11.50- 1. 5.53 Næstved Svane prov. 1. 7.53- 1. 5.56 Ålborg Svane prov. 1. 5.56- 1.10.57 Sindal prov. 1.12.72-
Vorgaard, Henning 9. 8.1928 Århus 20. 7.1947 Århus Sct. Lukas 1950,1 (1) Børkop ap.m. 1. 5.50- 1.11.50 DFH stud. 1.11.50- 1.11.52 soldat 11.11.52- 1. 5.54 Struer prov. 1. 5.54- Sæby ap. 6. 7.73 (bev.) Kass. i D.F. Viborg-Skive kr. 1958-72.	Christmann, Mathilde Marie, se fru Birch
Aarup, Lise, se fru Pedersen	Jacobsen, Lars Birk 23. 7.1923 Kirkeby 1. 2.1945 Ebeltoft 1947,2 (2)
1953,1 Bauer (f. Gulda), Siv Margit 10.11.1916 Stockholm 1. 9.1936 Enhörningen, Stockholm og Kbh. Ryparken	

Navn fødselsdag og -år, -sted til farmacien, lærested medhj. eksamen (karakter til kand. eks.) Beskæftigelse Anm.	Navn fødselsdag og -år, -sted til farmacien, lærested medhj. eksamen (karakter til kand. eks.) Beskæftigelse Anm.
Thorsh. Tjaldur ap.m. 4.11.47-15. 6.48	<i>Krurar (f. Larsen), Jytte Ingelise</i>
DFH stud. 1.11.50- 1. 5.53	27. 2.1929 Kbh.
Kbh. Godthåb prov. 1. 5.53-15. 2.54	15. 8.1947 Kbh. Sct. Johannes
Egtved prov. 1. 9.54- 1. 3.56	1950,2 (2)
Esbjerg Krone prov. 1. 3.56- 1.11.56	<i>Kühle, Aksel van der Aa</i>
Uldum prov. 1.11.56-	26. 6.1926 Viborg
	1. 8.1945 Saltum
<i>Jensen, Kirsten Deth, se fru Petersen</i>	1948,1 (2)
<i>Jensen, Martha Helene, se fru Christiansen</i>	soldat 11. 5.48- 1. 4.50
<i>Jensen, Tove Joe, se fru Klausen</i>	Ålborg Budolfi ap.m. 1. 7.50- 1.11.50
	DFH stud. 1.11.50- 1. 5.52
<i>Jeppesen, Carl Erik Frølich</i>	Fr.havn Løve prov. 1. 5.53- 1.10.54
9. 6.1927 Frederiksberg	St. Heddinge prov. 1.10.54- 1. 4.56
1. 1.1948 Kbh. Sct. Jacobs	Ringsted Løve prov. 1. 4.56- 1. 7.64
1950,1 (2)	Stenlille prov. 1. 7.64- 1.10.64
DFH stud. 1.11.50- 1. 5.53	Vib. Sct. Mathias prov. 1.10.64- 1. 8.68
K.V. Tjellesen A/S cand. 1. 9.53- 1. 2.55	Horsens Sdr.gade prov. 1. 8.68-
May & Baker, England	Nykøbing S. ap. 17.10.72 (bev.)
cand. 1. 2.55- 1. 5.56	<i>Larsen, Jytte Ingelise, se fru Krurar</i>
Dumex A/S afd.leder 1. 5.56-	
Master Pharm. Soc. Nigeria, Nigeria.	<i>Madsen (f. Thomsen), Else</i>
<i>Jørgensen, Vagn</i>	26.11.1927 Hadsund
9. 4.1928 Hasle	1. 8.1947 Hadsund
1. 8.1946 Bryggergården	1950,2 (2)
1949,2 (2)	DFH stud. 1.11.50- 1. 5.53
Give ap.m. 1.11.49- 1.11.50	Borup prov. 1. 7.53- 1.11.53
DFH stud. 1.11.50- 1. 5.53	Holbæk Løve prov. 1.11.53- 1. 4.56
Snertinge prov. 1. 8.53- 1.10.54	<i>Munk-Andersen, Knud Ernst</i>
Ring prov. 1.10.54- 1. 8.55	9. 3.1925 Holbæk
Hårby prov. 1. 8.55- 1.11.55	15. 8.1946 Thorshavn Tjaldur og Kbh.
Nyborg Løve prov. 1.11.55- 1. 6.61	Vaisenhus
Ferritslev prov. 1. 6.61- 1.12.68	1949,2 (2)
Esbjerg Jerne prov. 1.12.68-	DFH stud. 1.11.49- 1. 5.53
Tildelt legat af ap. J. B. Mikkelsens fond	soldat 1. 6.53-15. 8.54
1972.	Slagelse Rådhus prov. 15. 8.54- 1. 1.58
<i>Kjer, Torben</i>	Roskilde Dom prov. 1. 1.58-
27. 5.1926 Nykøbing F.	<i>Mørch, Svend Asger</i>
1. 1.1947 Løgumkloster	18.10.1928 Varde
1950,1 (2)	1. 8.1947 Ribe
Vejle St. Thomas ap.m. 1. 5.50- 1.11.50	1950,2 (2)
DFH stud. 1.11.50- 1. 5.53	DFH stud. 1.11.50- 1. 5.53
soldat 11. 5.53-23.10.54	soldat 1. 5.53- 1.11.54
Kbh. Gl. Torvs prov. 1.11.54- 1.10.55	Kbh. Triangeln prov. 1.11.54- 1.12.56
Kbh. Istedgades prov. 1.10.55- 1. 4.60	Ribe prov. 1.12.56- 1.10.60
Kbh. Vesterbro prov. 1. 4.60- 1.11.66	Coro A/S cand. 1.10.60
Kbh. Sydhavns prov. 1.11.66-	<i>Nielsen, Ove Kaj</i>
<i>Klausen (f. Jensen), Tove Joe</i>	21. 6.1927 Roskilde
22.11.1924 Kbh.	1.11.1947 Roskilde Svane
19.12.1946 Ringsted Løve	1950,1 (2)
1949,1 (2)	Toftlund ap.m. 1. 5.50- 1.11.50
Stubbekøbing ap.m. 1. 9.49- 1. 6.50	DFH stud. 1.11.50- 1. 5.53
Esbønderup ap.m. 1.10.50- 1.11.50	Holbæk Elefant prov. 1. 5.53- 1. 8.53
DFH stud. 1.11.50- 1. 5.53	Roskilde Svane prov. 1. 8.53- 1.10.61
Ålborg Løve prov. 4. 6.53-27. 6.53	Kbh. Valby prov. 1.10.61-
Ringsted Løve prov. 1. 8.53- 1.12.53	<i>Pedersen, Arna Marie</i>
Korsør prov. 1.12.53- 1. 4.60	28. 6.1925 Holeby

Navn
fødselsdag og -år, -sted
til farmacien, lærested
medhj. eksamen (karakter til kand. eks.)
Beskæftigelse
Anm.

Navn
fødselsdag og -år, -sted
til farmacien, lærested
medhj. eksamen (karakter til kand. eks.)
Beskæftigelse
Anm.

1. 9.1946 Maribo
1949,1 (2)
Maribo ap.m. 16. 5.49- 1.11.50
DFH stud. 1.11.50- 1. 5.53
Kbh. Sølvtorvets prov. 15. 6.53- 1. 7.54
Nykøbing F. Svane prov.1. 7.54-14. 3.66
Rødby prov. 15. 3.66-

Petersen, Arne Oluf Laurids

29. 4.1927 Løgumkloster
1. 1.1946 Vejen
1949,1 (2)
†2.6.1955
soldat 1. 6.49- 1. 5.50
Haderslev Løve ap.m. 1. 5.50- 1.11.50
DFH stud. 1.11.50- 1. 5.53
Åbenrå Løve prov. 1. 6.53- 1. 9.54
Brørup prov. 1.11.54

Petersen (f. Jensen), Kirsten Deth

31. 8. 1925 Frederikshavn
1. 2.1946 Frederikshavn Løve
1949,1 (2)
Fr.havn Løve ap.m. 1. 5.49-15.10.49
Holbæk Elefant ap.m. 1.11.49- 1.11.50
DFH stud. 1.11.50- 1. 5.53
Holbæk Elefant prov. 1. 5.53- 1. 8.54
Præstø prov. 1. 8.54- 1. 4.58
Kbh. Gl. Kongev. prov. 1.10.58- 1.10.59

Randrup-Thomsen, Ole

5. 7.1928 Ålborg
1. 8.1947 Ålborg Løve
1950,2 (1)
DFH stud. 1.11.50- 1. 5.53
Kbh. Sct. Stefans prov. 1. 5.53- 1. 5.54
Århus Løve prov. 1. 5.54- 1. 5.56
Århus Stjerne prov. 1. 5.56- 1. 9.65
DAK-lab. afd.leder 1. 9.65-
Ringsted ap. 18. 1.73 (bev.)
Belønn. besv. af studiefond. prisopg.
1960. Næstm. i D.F. Århus-Randers kr.
62-65.

Ringbæk, Arne Harry Walther

9. 2.1919 Fuglebjerg
1. 9.1948 Helsingør Stengades
1950,2 (1)
DFH stud. 1.11.50- 1. 5.53
Kbh. Steno prov. 1. 5.53- 1.11.53
Helsingør Steng. prov. 1.11.53- 1. 9.61
Rødby prov. 1. 9.61- 1.12.61
Helsingør Svane prov. 15.12.61- 1. 8.68
Hornbæk prov. 1. 8.68-
Medl. af de studerendes råd 1951-53.
(Kass. 51, fm. 52).

Tholander, Per

2. 4.1925 Ålborg
1. 4.1948 Kbh. Oxford Allé
1950,2 (2)

DFH stud. 1.11.50- 1. 5.53
Thorsh. Tjaldur prov. 1. 7.53- 1. 9.53
Klaksvig best. 1. 9.53- 1. 5.60
Saltum prov. 1. 5.60-

Thomsen, Else, se fru Madsen

Werenberg, Martha Marie Kirsten

28. 1.1925 Tarm
1.11.1947 Kbh. Aboulevardens
1950,2 (2)
DFH stud. 1.11.50- 1. 5.53
Holstebro Løve prov. 1.11.53- 1.11.56
Esbjerg Krone prov. 1.11.56- 1. 1.59
Esbjerg Løve prov. 1. 1.59- 1.12.72
Esbjerg Jerne prov. 1.12.72-
Kass. i D.F. Ribe-Ringkøb. kr. 1964-71.

Winther, Birthe Lund

8. 2.1926 Lillehammer, Norge
1. 2.1946 Sindal
1949,1 (2)
Helsingør Steng. ap.m. 1. 6.49- 1. 1.50
Terndrup ap.m. 1. 1.50- 1.11.50
DFH stud. 1.11.50- 1. 5.53
Korsør prov. 10. 8.53- 1. 8.54
Køge prov. 1. 8.54- 1.11.55
Frederikssund prov. 1.11.55- 1. 9.58
KVL ass. 1. 9.58- 1. 9.59
Kbh. Rosen prov. 1. 5.60- 1. 4.61
Marstal prov. 1. 4.61- 1. 4.62
Stenlille prov. 1. 4.62- 1. 3.64
Kbh. Svalen prov. 1. 3.64- 1.11.64
Kbh. Gyldenløves prov. 1.11.64- 1.10.65
Kbh. Sorte Hest prov. 1.10.65- 1. 2.67
Kbh. Steno prov. 1. 2.67- 1. 2.68
Bogense prov. 1. 2.68- 1.12.70
Esbønderup prov. 1. 2.70-15.10.71
Kbh. Kultortvets prov. 16.10.71-

1953,2

Andersen, Ib

12. 4.1929 Assens
20. 9.1948 Århus Svane
1951,1 (1)
Give ap.m. 1. 5.51- 1.11.51
DFH stud. 1.11.51- 1.11.53
soldat 1.11.53-15. 3.55
Hjørring Svane prov. 15. 3.55-21. 9.56
Grenå prov. 1.12.56-

Andersen, Kirsten Krogh, se fru Jensen

Navn
fødselsdag og -år, -sted
til farmacien, lærested
medhj. eksamen (karakter til kand. eks.)
Beskæftigelse
Anm.

Navn
fødselsdag og -år, -sted
til farmacien, lærested
medhj. eksamen (karakter til kand. eks.)
Beskæftigelse
Anm.

Andersen, Ruth, se fru Jørgensen

Andrup, Erik Edvard

21. 1.1930 Frederiksberg

1. 9.1948 Kbh. Sølvtorvets

1951,1 (l. m. u.)

Nykøb. F. Svane ap.m. 1. 5.51- 1.11.51

DFH stud. 1.11.51- 1.11.53

NOVO A/S afd.leder - 1. 8.58

Berg, Per Rathlau

28.12.1928 Frederiksberg

1.11.1948 Hellerup Jernbane

1951,2 (l. m. u.)

DFH stud. 1.11.51- 1.11.53

soldat 1.11.53- 1. 3.55

Farmakolog. inst. retskem.

afd. ass. 1. 4.55- 1. 2.56

Kbh. amtssygehus ap.

prov. 1. 2.56- 1. 1.57

Nordisk Droge cand. 1. 1.57- 1. 4.59

Kbh. Rådhus prov. 1. 4.59- 1. 6.64

Hvidovre Friheden prov. 1. 6.64-

Sundhedsstyrelsen visit. 1. 7.69

Rudkøbing ap. 15. 3.73 (bev.)

Medred. af »Farmaceuten« 1952-53.

Danmarks farm. selskabs guldmedalje 65.

Brandstrup, Ebbe

14. 1.1930 Kbh.

1. 9.1948 Rudkøbing

1951,2 (1)

DFH stud. 1.11.51- 1.11.53

Dumex A/S

(Pakistan, Ceylon) cand. 1.11.53- 1. 9.59

Pfizer Corp. (Vietnam,

Hongkong, Korea,

Taiwan) cand. 1. 9.59- 1.11.70

Pfizer A/S cand. 1. 1.70-15. 1.71

Lundbeck A/S afd.leder 15. 1.71-

Brandstrup (f. Zeuner), Kirsten

9. 9.1927 Århus

1. 2.1948 Århus Munke

1950,2 (1)

Hundborg ap.m. 1.11.50- 1.11.51

DFH stud. 1.11.51- 1.11.53

Kbh. Trekroner prov. 1.11.53- 1. 3.56

Kass. i de studerendes råd 1952-53.

Bundgaard, Bent

16.10.1928 Holme

1. 8.1948 Århus Jernbane

1951,1 (2)

Skagen ap.m. 1. 5.51- 1.11.51

DFH stud. 1.11.51- 1.11.53

soldat 11.11.53- 4. 3.55

Løvens kem. fab. cand. 7. 3.55- 1. 4.58

Holger Andreassen

afd.leder 1. 4.58- 1. 6.65

Scanmeda A/S dir. 1. 6.65- 1. 1.72

Chr. Friis & Co. dir. 1. 1.72-

Christensen, Niels Bech

1. 7.1928 Ulbjerg

1. 1.1949 Farsø

1951,2 (1)

DFH stud. 1.11.51- 1.11.53

Løvens kem. fab. cand. 1.11.53- 1. 2.55

Kbh. Godthåb prov. 1. 2.55- 1. 9.55

Tandlæge.

Duchleiter (f. Juhl), Inge-Lise

20. 6.1929 Jels

1. 9.1927 Gråsten Hjorte

1950,2 (1)

Nakskov Nybro ap.m. 1.11.50- 1.11.51

DFH stud. 1.11.51- 1.11.53

Nakskov Nybro prov. 16.11.53- 1. 5.54

Kbh. Østerbro prov. 1. 5.54- 1.11.56

Kbh. Godthåb prov. 1. 6.57- 1. 5.59

Hvidovre prov. 1.11.63-

Duchleiter, Leif David

1. 3.1929 Kbh.

1.10.1948 Kbh. Hjorte

1951,2 (1)

DFH stud. 1.11.51- 1.11.53

soldat 1.11.53- 1. 2.54

Nakskov Løve prov. 1. 2.54- 1. 3.54

Kbh. Trekroner prov. 26. 4.54- 1. 9.55

Farmakopékomm. lab.

ass. 1. 9.55- 58

afd.leder 1. 4.58-

Sundhedsstyr. farm. lab.

lab.forst. 1. 4.68

Red. af »Farmaceuten« 1952-53. Bestået

biologisk fortsættelseskursus 58. Fm. i

D.F. Lab.farm. kr. i 67.

Emmery, Valdemar

12.11.1928 Århus

1. 8.1948 Kbh. Løve

1951,2 (2)

DFH stud. 1.11.51- 1.11.53

Kbh. Trianglen prov. 1.12.53- 1.12.58

Ribe prov. 1.12.58- 1.12.63

Varde prov. 1.12.63- 1. 4.69

Egtved prov. 1. 4.69-

Kass. i D.F. Ribe-Ringkøbing kr. 1962.

Næstfm. 63-69.

Eriksen, Mette Lynge, se fru Schou

Fog, Claus Andreas

3. 6.1927 Kjellerup

15.11.1948 Lundby og Århus Sct. Pauls

1951,1 (1)

†6.3.1961

Kbh. Trianglen ap.m. 1. 5.51- 1.11.51

DFH stud. 1.11.51- 1.11.53

Kbh. Trianglen prov. 1.11.53- 1. 2.54

Navn fødselsdag og -år, -sted til farmacien, lærested medhj. eksamen (karakter til kand. eks.) Beskæftigelse Anm.	Navn fødselsdag og -år, -sted til farmacien, lærested medhj. eksamen (karakter til kand. eks.) Beskæftigelse Anm.
Kbh. Trianglen prov. 1.12.56– 1. 6.57 <i>Gether, Frantz Christian</i> 1. 4.1929 Ålborg 1. 9.1948 Ålborg Svane 1951,1 (2) Brovst ap.m. 1. 5.51– 1.11.51 DFH stud. 1.11.51– 1.11.53 Brovst prov. 11.11.53– 1. 1.54 Kbh. Grøndals prov. 1. 1.54– 1. 2.54 soldat 1. 2.54–15. 4.55 Kbh. Aboulevard. prov. 1. 5.55– 1. 6.56 Lundbeck & Co. cand. 1. 6.56– 1. 7.58 Ålborg Vejgård prov. 1. 7.58– 1.11.69 Ålborg Boulevard prov. 1.11.69– 1.10.71 Nykøb. M. Svane prov. 1.10.71–	1951,1 (2) Kbh. Archiv ap.m. 13. 6.51– 8. 8.51 DFH stud. 1.11.51– 1.11.53 Ordrupvejs prov. 16.11.55– 1.11.57 Kbh. Kgl. Fred. hosp. prov. 1. 3.65– 1. 7.65 <i>Jensen, Poul Julius Franck</i> 29. 5.1929 Hillerød 1. 9.1948 Hillerød Frederiksborg 1951,2 (2) DFH stud. 1.11.51– 1.11.53 Sandoz A/G, Schweiz cand. 1. 6.55 Sandoz A/S, Kbh. afd.leder
<i>Gredal, Poul Olaf</i> 23.10.1929 Fredericia 1.10.1948 Fredericia Løve 1951,2 (2) DFH stud. 1.11.51– 1.11.53 soldat 11.11.53–23.10.54 Assens prov. 1.11.54– 1. 4.60 Silkeborg Svane prov. 1. 4.60– 1.12.61 Skælskør prov. 1.12.51– 1. 5.63 Skive Løve prov 1. 5.63–	<i>Juhl, Inge-Lise, se fru Duchleiter</i> <i>Jørgensen, Karen Elna Juhl, se fru Hertz</i>
<i>Hannover (f. Reumert), Anne Lisbeth</i> 12. 7.1928 Kbh. 1.12.1948 Kbh. Gefions 1951,2 (2) DFH stud. 1.11.51– 1.11.53	<i>Jørgensen, Olav Emil</i> 8. 6.1929 Kbh. 2. 3.1949 Ordrupvejs 1951,2 (1) DFH stud. 1.11.51– 1.11.53 Kbh. Grøndals prov. 1. 3.53– 1. 5.54 Ordrupvejs prov. 1. 5.54– 1. 9.54 Dumex A/S cand. 1. 9.54 Pfizer A/S, Hong-kong cand. Pfizer Europa, Belgien tekn. dir. 1. 9.72–
<i>Hertz (f. Jørgensen), Karen Elna Juhl</i> 29.11.1929 Tyrstrup 1. 8. 1948 Christiansfeld 1951,1 (1) Hedensted ap.m. 1. 5.51– 1.11.51 DFH stud. 1.11.51– 1.11.53 Haslev prov. 1.11.53– 1. 5.55 Fredericia Axelt. prov. 1. 5.55– 1. 1.57 Jysk teknolog. inst. cand. 1. 1.57– 1.10.58 Århus tandl.højskole aman. 1.10.58– Medl. af de studerendes råd (sekretær) 1952–53.	<i>Jørgensen (f. Andersen), Ruth</i> 5. 2.1930 Kbh. 1.12.1948 Kbh. Kgl. Fred. Hosp. 1951,2 (1) DFH stud. 1.11.51– 1.11.53 Kbh. Sct. Stefans prov. 9.11.53– 1.12.53 Kbh. Steno prov. 1.12.53– 1. 2.54 Kbh. Øregård prov. 1. 4.54– 1. 9.54 Kbh. Amtssygehus ap. prov. 1.11.68– 1. 2.69 Kbh. Amtssygehus ap. prov. 1. 9.70–
<i>Høy, Edith Jensen</i> 14. 5.1924 Lønne 15.12.1943 Nørre Nebel 1946,2 (2) Nr.-Nebel ap.m. 1.11.46– 1.11.47 Brædstrup ap.m. 1.11.47– 1.12.49 Randers Løve ap.m. 1.12.49– 1.11.51 DFH stud. 1.11.51– 1.11.53 Esbjerg Løve prov. 15.12.53– 1. 1.58 Silkeborg Ørne prov. 1. 1.58–	<i>Kjeldgaard, Bente, se fru Reenberg</i> <i>Knudsen, Ann-Sofie Kuno, se fru Pedersen</i>
<i>Jensen (f. Andersen), Kirsten Krogh</i> 3. 4.1927 Vedbæk 1. 4.1948 Kbh. Kgl. Fred. Hosp.	<i>Knudsen (f. Pedersen), Birthe Elisabeth</i> 15.10.1926 Vejle 1. 9.1947 Børkop 1950,1 (1) Rønne St. Torvs ap.m. 1. 5.50– 1.11.51 DFH stud. 1.11.51– 1.11.53 Give prov. 1.11.53– 1. 8.57 Århus Svane prov. 15.11.62– 1.10.70 Ålborg Boulevard prov. 1.10.70– <i>Kofoed, Jørgen</i>

Navn fødselsdag og -år, -sted til farmacien, lærested medhj. eksamen (karakter til kand. eks.) Beskæftigelse Anm.	Navn fødselsdag og -år, -sted til farmacien, lærested medhj. eksamen (karakter til kand. eks.) Beskæftigelse Anm.
25. 3.1928 Sønderborg 1.10.1947 Sønderborg Løve 1951,1 (2) Videbæk ap.m. 1. 5.51- 1.11.51 DFH stud. 1.11.51- 1.11.53 Otterup prov. 1.11.53- 1. 5.54 Odense Svane prov. 1. 5.54- 1. 7.55 I Toronto, Canada.	Møller, Erling Frank 29. 5.1929 Næstved 1. 8.1948 Næstved Løve 1951,1 (2) Helsing ap.m. 1. 5.51-15.10.51 DFH stud. 1.11.51- 1.11.53 Randers Løve prov. 1.12.53- 1.10.54 Dumex A/S cand. 1.10.54-15. 4.62
Kristensen, Karen Johanne Thygesen 3. 4.1928 Raklev 1. 1.1949 Bramminge 1951,2 (2) DFH stud. 1.11.51- 1.11.53 Ribe prov. 1.11.53- 1.12.56 Kbh. Valby prov. 1.12.56- 1.11.58 Kbh. Brønshøj prov. 1.12.58- 1.10.59 Hell. Øregård prov. 1.10.59- 1. 9.60	Alfr. Benzon A/S cand. 1. 9.63- researchkom.sekr. chef 69- 1. 3.71 Ercopharm A/S marketing- chef 1. 3.71- 1. 8.72 Meda A/S marketingchef 15. 8.72- Medl. af de studerendes råd (arkivar) 1952-53.
Krogh (f. Svendsen), Benedikte 20. 1.1929 Ajstrup 1. 8.1948 Brovst 1915,2 (2) DFH stud. 1.11.51- 1.11.53 Kbh. Sct. Stefans prov. 1. 1.54- 1. 8.54 Terndrup prov. 1. 5.56- 1. 8.56 Søborg prov. 1. 9.56- 1. 3.60 Kbh. Hjorte prov. 1.10.60-1.12.60 Kbh. Hjorte prov. 1. 8.61- 1. 7.62 Kbh. Gl. Torvs prov. 1. 8.62- 1. 9.66 Farum prov. 1. 9.66- 1. 3.67 Frederiksværk prov. 1. 4.67- 1. 1.69 Farum prov. 1. 1.69-	Møller, Michael 11.12.1929 Grindsted 1. 8.1948 Kolding Svane 1951,2 (2) DFH stud. 1.11.51- 1.11.53 soldat 11.11.53- 4. 3.55 Lab. for alm. tekn. kemi cand. 4. 3.55- 1. 9.55 Kbh. Godthåb prov. 1. 9.55- 1. 1.57 A/B Leo, Hålsingborg cand. 1. 1.57- 1. 1.64 fabriksass. 1. 1.64- 1. 7.65 fabrikschef 1. 7.65-
Krog-Meyer, Inge-Lise, se fru Nielsen Kurtzhals, Poul Lindholm, se 1954,1	Nicolaysen, Eigil Johannes von Westen 30. 4.1929 Frederikssund 1. 8.1948 Charlottenlund 1951,1 (2) Rødby ap.m. 1. 5.51- 1.11.51 DFH stud. 1.11.51- 1.11.53 Virum prov. 1.11.53- 1. 8.57 Birkerød prov. 1. 8.57- 1.11.62 Virum prov. 1.11.62-
Leonhardt (f. Lund), Grete 7. 9.1927 Outrup 31.12.1947 Årup 1950,2 (1) Årup ap.m. 1.11.50- 1.11.51 DFH stud. 1.11.51- 1.11.53 Farm. visitorers lab. ass. 1.11.53- 1. 9.55 Specialitetskontrol ass. 1. 9.55- 1. 9.58	Nielsen, Arne Brink 5. 5.1929 Århus 1. 8.1948 Odder 1951,1 (1) Terndrup ap.m. 1. 5.51- 1.11.51 DFH stud. 1.11.51- 1.11.53 soldat 11.11.53- 4. 3.55 Århus kommunehosp. ap. prov. 15. 3.55- centrallab. cand. 1.10.64- Medl. af de studerendes råd (nordisk om- budsmand) 1952-53. Belønn. besvar. af studiefond. prisopv. 60 og af prisopgave i 61. Næstfm. i D.F. sygehuslab. kr. 68.
Lund, Grete, se fru Leonhardt	Nielsen, Helene 21. 5.1925 Havnelev 1. 4.1947 Glumsø 1949,2 (2) Riserup ap.m. 3.11.49- 1.11.50 Slagelse Rådhus ap.m. 1. 4.51- 1. 6.51

Navn fødselsdag og -år, -sted til farmacien, lærested medhj. eksamen (karakter til kand. eks.) Beskæftigelse Anm.	Navn fødselsdag og -år, -sted til farmacien, lærested medhj. eksamen (karakter til kand. eks.) Beskæftigelse Anm.
Ringsted ap.m. 1. 6.51- 1.11.51	De danske sprængstof-
DFH stud. 1.11.51- 1.11.53	fabr. Jyderup cand. 1. 8.59-
Glumsø prov. 1.11.53- 1. 8.56	Statens Byggeforskn.-
Næstved Svane prov. 1. 8.56- 1.12.61	inst. cand. 1. 8.67-
Rødovre prov. 1.12.61-	<i>Petersen, Eyvin Baltzer</i>
<i>Nielsen (f. Krog-Meyer), Inge-Lise</i>	10. 7.1928 Randers
4. 2.1930 Skælskør	1. 9.1948 Randers Svane
15.12.1948 Skælskør	1951,1 (1)
1951,2 (1)	Randers Svane ap.m. 1. 5.51- 1.11.51
DFH stud. 1.11.51- 1.11.53	DFH stud. 1.11.51- 1.11.53
Åbyhøj prov. 1.11.53- 1. 6.56	soldat 1.11.53- 4. 3.55
Århus Munke prov. 1. 3.71- 1. 7.71	Kbh. Sdr. Boulv. prov. 7. 3.55- 1. 6.55
Århus Marselisb. prov. 15.12.72-	Esbjerg kemikaliefabr.
	cand. 1. 6.55- 1. 6.58
<i>Nielsen, Kai Ulrik, se 1954,1</i>	Ølgod prov. 1. 6.58-15. 7.59
	Hobro prov. 15. 7.59- 1.11.64
<i>Nielsen (f. Spang-Hanssen), Ulla</i>	Randers Løve prov. 1.11.64-
<i>Stevnsboe</i>	Kass. i D.F. Århus-Randers kr. 1969.
12. 4.1927 Frederiksberg	Fm. 71-73.
1. 8.1947 Kbh. Gyldenløves og	<i>Petersen, Jørgen Immanuel</i>
Griffenfeld	24.10.1929 Roslev
1950,1 (1)	1. 9.1948 Kbh. Nørrebro
<i>Pedersen (f. Knudsen), Ann-Sofie Kuno</i>	1951,1 (1)
14.11.1930 Gauerlund	DFH stud. 1.11.51- 1.11.53
1. 8.1948 Ringsted Løve	soldat 11.11.53- 4. 3.55
1951,2 (2)	Roskilde Svane prov. 4. 3.55- 1. 5.55
DFH stud. 1.11.51- 1.11.53	Kbh. Valby prov. 1. 5.55- 1.10.55
Kbh. Gyldenløves prov. 1.11.53- 1. 1.54	Dumex A/S cand. 1.10.55- 9. 2.57
Tårnby prov. 1. 1.54- 1. 5.54	Ø.K., Djakarta salgsch. 10. 2.57- 1.10.61
Ordrupvejs prov. 15. 5.54- 1. 9.55	Dumex A/S afd.leder 1.10.61- 1.10.66
	Pharmacia afd.leder 1.12.66- 1. 1.72
<i>Pedersen, Birthe Elisabeth, se fru Knudsen</i>	Medicinsk lab. afd.chef 1. 1.72-
	Best.m. af Foren. af Industrifarm. 1970.
<i>Pedersen, Jørgen</i>	<i>Povlsen, Poul Anton</i>
5. 8.1929 Højstet	8. 9.1928 Thisted
27. 9.1948 Hjørring Svane	1. 9.1948 Ålborg Budolfi
1951,1 (1)	1951,1 (2)
Nørresundby ap.m. 1. 5.51- 1.11.51	Farsø ap.m. 10. 5.51- 1.11.51
DFH stud. 1.11.51- 1.11.53	DFH stud. 1.11.51- 1.11.53
soldat 11.11.53-25.10.55	soldat 1.11.53- 1. 3.55
DFH org. kem. lab.	Skørping prov. 1. 3.55- 1. 4.57
cand. 1.11.55- 1. 1.56	Ålborg Østerbro prov. 1. 4.57- 1. 1.65
Darmo ap., Surabaja	Nørresundby prov. 1. 1.65-
Indonesien cand. 9. 2.56-15. 1.59	Næstfm. i D.F. Ålborg-Hjørring kr. 1968,
Kbh. Trianglen prov. 1. 6.59- 1. 3.60	fm. 71-73.
Astra A/S driftsleder 1. 3.60-	<i>Randrup-Thomsen (f. Rathje), Lis Inga</i>
Pharmacia cand. 1. 9.63-	26. 6.1928 Kbh.
Pharmacia afd.chef 1. 9.68-	1. 8.1948 Holte
Dumex A/S, salgschef	1951,1 (1)
<i>Pedersen, Jørgen Lund</i>	DFH stud. 1.11.51- 1.11.53
23. 5.1930 Lunderød	Jysk tekn. inst., Århus
17. 1.1948 Kalundborg Svane	cand. 1. 4.54- 1. 4.72
1951,2 (2)	Hosp. laborantskolen, Århus
DFH stud. 1.11.51- 1.11.53	cand. 1. 4.72-
Præstø prov. 1.11.53- 1. 8.54	<i>Rasmussen, Søren Nørby</i>
Kbh. Kong Salomons	22. 4.1926 Nørby
prov. 1.11.54- 1. 4.57	1. 8.1948 Haderup
Rødovre prov. 1. 4.57- 1. 8.59	

Navn fødselsdag og -år, -sted til farmacien, lærested medhj. eksamen (karakter til kand. eks.) Beskæftigelse Anm.	Navn fødselsdag og -år, -sted til farmacien, lærested medhj. eksamen (karakter til kand. eks.) Beskæftigelse Anm.
1951,2 (2) DFH stud. 1.11.51- 1.11.53 Skive Løve prov. 1.11.53- 1. 9.59 Viborg Svane prov. 1. 9.59- Best.suppl. i D.F. Viborg-Skive kr. 1957. Næstfm. 62. Fm. 70.	Bryggeriet Slotsmøllen, Kolding brygm. Brygmester 1957.
<i>Rathje, Lis Inga, se fru Randrup-Thomsen</i>	<i>Schmidt, Lissie, se fru Tørring</i>
<i>Rebsdorf, Aage</i> 27. 2.1930 Ødis 20. 9.1948 Kolding Løve 1951,2 (1) DFH stud. 1.11.51- 1.11.53 soldat 1.11.53- 1. 3.55 Ruds Vedby prov. 1. 3.55- 1. 7.56 Island, Reykjavik cand. 1. 7.56-22.10.57 Viborg Løve prov. 16. 6.58- 1. 1.59 Løvens kem. fab. cand. 1. 1.59- 1. 7.60 Kbh. Smallegades prov. 1. 1.61- 1.10.62 Ferskvandsbiol. lab. cand. 1.10.62- 1.11.70 Odense komm. levned- middelkontrol cand. 1.11.70-	<i>Schou (f. Eriksen), Mette Lynge</i> 3.12.1928 Gentofte 1. 8.1948 Hellerup Øregård 1951,1 (2) Fåborg Løve ap.m. 1. 5.51- 1.11.51 DFH stud. 1.11.51- 1.11.53 Nordisk Insulin cand. 1.11.53- kontrolchef 71-
<i>Reenberg (f. Kjeldgaard), Bente</i> 29. 4.1929 Kbh. 1. 8.1948 Kbh. Amagerbro 1951,2 (1) DFH stud. 1.11.51- 1.11.53 Kbh. Valby prov. 1.11.53- 1. 5.55 U.S.A. cand. 1. 5.55- 1.11.56 NOVO A/S cand. 1. 1.57- 1.10.59	<i>Spang-Hanssen, Ulla Stevnsboe, se fru Nielsen</i> <i>Svendsen, Benedikte, se fru Krogh</i>
<i>Reumert, Anne Lisbeth, se fru Hannover</i>	<i>Sørensen, Bent Damgaard</i> 17. 9.1929 Tarm 1.11.1948 Tarm 1951,2(1) DFH stud. 1.11.51- 1.11.53 Thisted Svane prov. 1.11.53- 1. 3.56 Kbh. Trekroner prov. 1. 3.56- 1. 1.67 Glostrup prov. 1. 1.67-
<i>Sachmann, Kjeld</i> 8. 5.1930 Sønderø 1. 8.1948 Odense Ørnen 1951,1 (1) Ejby ap.m. 1. 5.51- 1.11.51 DFH stud. 1.11.51- 1.11.53 soldat 1.11.53- 1. 3.55 Kem. Værk, Køge cand. 7. 3.55- 1. 9.55 Alfr. Benzons A/S cand. 1. 9.55- 1. 5.57 Svendborg Løve prov. 1. 5.57- 1. 3.71 Rødovre prov. 1. 3.71- Fm. f. D.F. Fyns kr. 1962-69. D.F.s repr. i forfremmelsesrådet 70.	<i>Tofte (f. Svendsen), Benedikte, se fru Krogh</i>
<i>Sauerberg, Bent-Jørgen</i> 4. 9.1929 Haderslev 1. 9.1948 Haderslev Hjorte 1951,1 (1) Ringe ap.m. 1. 5.51- 1.11.51 DFH stud. 1.11.51- 1.11.53 Ringe prov. 1.11.53- 1. 8.54 Kbh. Vanløse prov. 1. 8.54- 1.10.55 Bryggeriet Odin, Viborg brygm. 1.11.57	<i>Tuxen, Anders Mørch</i> 17. 5.1930 Svoldrup 1.12.1948 Ålborg Boulevard 1951,2 (2) DFH stud. 1.11.51- 1.11.53 Kbh. Østerfælled prov. 1.11.58- 1. 2.59 Kbh. Gyldenløves prov. 14.10.59- 1. 4.60 Hoffman - La Roche, Schweiz 61- 68 Merck, Sharp & Dohme Kbh. 68- Lægeeks. Kbh. 1961. Svensk legitimerad lækare 62. Prakt. læge i Virum 68. <i>Tørring (f. Schmidt), Lissie</i> 9. 7.1928 Århus 1. 8.1948 Århus Trøjborg 1951,1 (1) Uldum ap.m. 1. 5.51- 1.11.51 DFH stud. 1.11.51- 1.11.53 Silkeborg Svane prov. 1.12.53- 1. 1.58 Jysk teknolog. inst. cand. 1. 1.58- 1. 4.58 Århus Munke prov. 9. 4.69- 1.10.69 Århus Munke prov. 1. 3.71- <i>Vallentin, Georg Emil</i> 26. 1.1930 Århus 1. 4.1949 Hadsten 1951,2 (1)

Navn fødselsdag og -år, -sted til farmaciens, lærested medhj. eksamen (karakter til kand. eks.) Beskæftigelse Anm.	Navn fødselsdag og -år, -sted til farmaciens, lærested medhj. eksamen (karakter til kand. eks.) Beskæftigelse Anm.
DFH stud. 1.11.51- 1.11.53	Asnæs ap.m. 1.11.48-21.11.48
soldat 1.11.53- 1. 4.55	Øster Vrå ap.m. 9.12.48- 1. 1.49
Roskilde prov. 1. 5.55- 1.11.55	Øster Vrå ap.m. 1. 2.50- 1. 6.50
Kbh. Fasan prov. 1.11.55- 1. 9.60	Ålborg Budolfi ap.m. 1. 6.50-10. 9.50
Ferrosan A/S cand. 1. 9.60	Ruds Vedby ap.m. 5. 4.51-
<i>Wind, Christian Andersen</i>	DFH stud. 1.11.51- 1. 5.54
27.11.1928 Øster Højst	DA rejsevikar 1. 5.54- 1.11.54
1. 9.1948 Tønder Løve	Otterup prov. 1.11.54- 1. 5.56
1951,1 (1)	Hornbæk prov. 1. 7.56- 7. 9.56
Egtved ap.m. 1. 5.51- 1.11.51	Horsens Svane prov. 1.12.56- 1. 1.57
DFH stud. 1.11.51- 1.11.53	Stenlille prov. 1. 1.57- 1. 4.57
soldat 1.11.53- 1. 3.55	Birkerød prov. 1. 4.57-20. 7.57
Ikast prov. 1. 3.55- 1. 3.71	Stenlille prov. 1. 8.57- 1. 7.62
Herning sygehus centrallab.	Birkerød prov. 1. 7.62- 1. 7.71
cand. 1. 3.71-	Esbønderup prov. 16.10.71-
<i>Zeuner, Kirsten, se fru Brandstrup</i>	Næstfm. i De studerendes råd 1952-53.
	<i>Both (f. Andersen), Bodil Marie</i>
	20.11.1927 Århus
	1. 8.1948 Frederiksværk
	1951,1 (2)
	Frederiksværk ap.m. 1. 5.51- 1.11.51
	DFH stud. 1.11.51- 1. 4.54
	Kbh. Løve prov. 1. 6.54- 1. 4.55
	Kbh. Løve prov. 1. 5.55- 1. 6.55
	Kbh. Brønshøj prov. 1. 2.56-14. 4.56
	Kbh. Dyveke prov. 2. 1.58-31. 1.58
	Frederiksborg prov. 3. 6.59-
	<i>Dahy (f. Berthelsen), Inge Margrethe</i>
	12. 6.1929 Jerne
	1. 9.1948 Kbh. Sønderbro
	1951,1 (2)
	Varde ap.m. 1. 5.51- 1.11.51
	DFH stud. 1.11.51- 1. 5.54
	Kbh. Sønderbro prov. 17. 5.54- 1. 8.54
	Kbh. Sønderbro prov. 15. 8.54- 1. 9.54
	Det danske hosp. Damas-
	skus, Syrien cand. 1. 9.54- 1. 2.56
	Glostrup prov. 10. 2.56-31. 3.56
	Holte prov. 1. 1.60- 1. 4.60
	Searle A/S afd.leder 1. 8.60- 1. 1.62
	Holte prov. 1. 1.62
	<i>Damgaard, Birthe Elvine, se fru Strømning</i>
	<i>Dyhr, Knud Børge</i>
	27. 8.1928 Berlin
	1. 8.1947 Lyngby Ulrikenborg
	1950,1 (1)
	Kbh. Amtssygehus ap.
	ap.m. 1. 6.50-31.10.50
	Neksø ap.m. 1.12.50- 1.11.51
	DFH stud. 1.11.51- 1. 5.54
	soldat 11. 5.54-28. 4.56
	Lyngby Svane prov. 1. 5.56- 1. 5.62
	Kbh. Vanløse prov. 1. 5.62-14. 7.63

Navn
fødselsdag og -år, -sted
til farmacien, lærested
medhj. eksamen (karakter til kand. eks.)
Beskæftigelse
Anm.

Navn
fødselsdag og -år, -sted
til farmacien, lærested
medhj. eksamen (karakter til kand. eks.)
Beskæftigelse
Anm.

Buddinge prov. 15. 7.63–
Virum ap. 22. 6.73 (bev.)
Medarb. v. Dansk Tandlægeforenings år-
bog fra 1957. Medl. af D.F. hovedbest.
62.

Galster, Aase Bjørg, se fru

Blicher-Andersen

Jensen, Carsten Mørup, se Mørup

Korsgaard, Knud

10. 3.1929 Ullerslev
1. 8.1948 Vester Skerninge
1951,2 (2)
DFH stud. 1.11.51– 1. 5.54
soldat 1. 6.54–15. 8.55
Kolding Sdr.bro prov. 15. 8.55– 1.11.66
Nyborg Løve prov. 1.11.66– 1. 7.68
Nyborg Nørrevold prov. 1. 7.68– 1. 3.73

Kristoffersen, Rosemarie Ploug, se fru

Mansa

Kurtzhals, Hans Lindholm

28. 9.1925 Bandoeng, Java
1. 8.1948 Kbh. Godthåb
1951,1 (1)
Hornbæk ap.m. 1. 6.51– 1. 9.51
Nykøb. M. Svane ap.m. 1.10.51– 1.11.51
DFH stud. 1.11.51– 1. 5.54
Kbh. Enghave prov. 1. 5.54– 1. 1.55
Kbh. Godthåb prov. 1. 1.55–31. 7.56
Kbh. Enghave prov. 1. 8.56– 1. 4.60
Kbh. Istedgades prov. 1. 4.60– 1. 7.61
Bispebj. hosp. ap. prov. 1. 7.61

Kurtzhals, Poul Lindholm

25.12.1926 Randers
18.12.1948 Kbh. Sorte Hest
1951,1 (1)
Kbh. Løve ap.m. 1. 5.51– 1.11.51
DFH stud. 1.11.51– 1. 5.54
Kbh. Rådhus prov. 1. 9.54– 1.11.54
Kbh. Kgl. Hof prov. 1.11.54– 1. 6.55
Kbh. Gl. Torvs prov. 13.10.55– 1. 6.60
Finseninst. ap. prov. 1. 1.61

Mansa (Olsen), Bendt (Mansa)

11.12.1929 Frederiksberg
1.10.1948 Kbh. Oxford Allé
1951,2 (1)
DFH stud. 1.11.51–30. 4.54
soldat 11. 5.54–28. 4.56
Univers. farmakolog. inst.
retskem. afd. ass. 1. 5.56–15. 4.59
aman. 15. 4.59– 1. 8.59
Statens seruminst. cand. 1. 8.59–
afd.forst. 1. 3.72–
Fm. for de studerendes råd 1952–53.

Mansa (f. Kristoffersen), Rosemarie Ploug

24. 1.1930 Kbh.
1. 8.1948 Rødby
1951,1 (1)
Bispebj. hosp. ap. ap.m. 1. 6.51– 1.11.51
DFH stud. 1.11.51– 1. 5.54
Kbh. Isl. Brygge prov. 1.11.68–
Kass. i D.F. tjenestemandskr. 72.
Marcher, Aage Bohn
7. 1.1929 Bodilsker
1. 8.1947 Hellerup Jernbane
1950,1 (1)
Hellerup Jernbane ap.m. 1. 5.50– 1. 6.50
soldat 1. 6.50– 1. 5.51
Hellerup Jernbane ap.m. 1. 5.51– 1. 6.51
Køge ap. ap.m. 1. 6.51– 1. 9.51
Hellerup Jernbane ap.m. 1. 9.51– 1.11.51
DFH stud. 1.11.51– 1. 5.54
Nivea I/S cand. 1. 5.54– 1. 9.56
DA rejsevikar 1. 9.56– 1.10.57
Kbh. H. C. Ørstedts prov. 1.10.57– 1. 6.58
Bagsværd ap. prov. 1. 6.58– 1.10.65
Buddinge prov. 1.10.65–
Kass. i D.F. Kbh. kr. 1964–73.

Mørup (Jensen), Carsten (Mørup)

19. 6.1927 Hjørring
1. 8.1947 Glostrup
1950,1 (2)
Helsing ap.m. 1. 5.50– 1.11.50
DFH stud. 1.11.50– 1. 5.54
Kbh. Svane prov. 1. 5.54– 1.11.54
H. A. Møller cand. 1.11.54– 1. 1.56
Pfizer A/S cand. 1. 1.56–23. 5.61
Ålborg Boulevard prov. 1.10.61
Frederikshavns tekniske
skole cand. 1. 8.63
Næstfm. i D.F. undervisn. kr. 1969.

Nielsen, Kai Ulrik

20. 8.1925 Lyngby
1. 5.1947 Kbh. Linde
1950,2 (1)
Frederiksborg ap.m. 1.12.50–15. 5.51
Birkerød ap.m. 16. 6.51– 1.11.51
DFH stud. 1.11.51– 1. 5.54
Dumex A/S cand. 1. 6.55–
NOVO A/S afd.leder

Olsen, Bendt Mansa, se Mansa

*Olsen (f. Kristoffersen), Rosemarie Ploug,
se fru Mansa*

Rømer, Inge Ipsen, se fru Vallentin

Strømning (f. Damgaard), Birthe Elvine

8. 6.1929 Broager
1. 9.1948 Tinglev og Broager
1951,1 (1)
Tarm. ap.m. 1. 5.51– 1.11.51
DFH stud. 1.11.51– 1. 5.54

Navn fødselsdag og -år, -sted til farmacien, lærested medhj. eksamen (karakter til kand. eks.) Beskæftigelse Anm.	Navn fødselsdag og -år, -sted til farmacien, lærested medhj. eksamen (karakter til kand. eks.) Beskæftigelse Anm.
Abenrå Løve prov. 1. 7.54– 1. 2.57 Vallerin (f. Rømer), Inge Ibsen 22. 2.1927 Gentofte 1. 3.1947 Kbh. Sundby 1950,2 (1)	6.10.1930 Gentofte 1. 9.1949 Kbh. Sct. Johannes 1952,1 (2) Firma Knud Jensen sekr. 1. 5.52–15.10.52 DFH stud. 1.11.52– 1.11.54 Kbh. Archiv prov. 1.11.54– 1.10.55 Kbh. Hjorte prov. 1. 1.56– 1.11.57 Kbh. H. C. Ørsteds prov. 1.11.57– 1.12.58 Kbh. Hjorte prov. 1. 6.61– 1.11.62 Birkerød prov. 1.11.62–15. 1.66 Frederiksberg prov. 17. 1.66–
1954,2 Andersen (f. Eriksen), Inger Grete 4. 8.1929 Bogense 1. 8.1949 Bogense 1952,1 (1) Saltum ap.m. 1. 5.52– 1.11.52 DFH stud. 1.11.52– 1.11.54 DTH ass. 1. 4.60– 1. 8.66	Arends, Jørgen Kirketerp 16. 9.1930 Svendborg 2. 12.1949 Kbh. Trianglen 1952,2 (1) DFH stud. 1.11.52– 1.11.54 Løvens kem. fab. cand. 1. 6.55– 1. 1.61 NOVO A/S cand. 1. 2.61– 1. 4.67 Stat. seruminst. cand. 1. 4.67–
Andersen, Inger-Lise, se fru Nørlinger Andersen, Kjeld 20. 3.1930 Kettinge 1. 9.1949 Nykøbing F. Løve 1952,2 (2) DFH stud. 1.11.52– 1.11.54 Nakskov Nybro prov. 1.12.54– 1. 5.58 Kbh. Kastrup prov. 1. 5.58– 1. 4.65 Kbh. Sydhavns prov. 1. 4.65– 1.11.66 Kbh. Enghave prov. 1.11.66– Kass. i D.F. Kbh. kr. 1959–62, næstfm. 62 og fm. 63. Medl. af D.F. hovedbest. 64, næstfm. 69 og fm. 72. Næstfm. i P.U.F. sekretariatet 66. Medl. af assi- stentnævnet 71.	Arnholm, Gudrun 26. 7.1931 Odder 1. 8.1949 Randers Jernbane 1952,1 (2) DFH stud. 1.11.52– 1.11.54 Randers Løve prov. 1.11.54– 1. 6.55 Grindsted prov. 1. 7.55– 1. 8.58 Jysk teknolog. inst. cand. 1.11.58– 1.11.61 Randers centralsygehus' centrallab. laborator 1.11.61– Aunfelt (f. Rasmussen), Inger Wolf 30. 5.1929 Haderslev 1. 8.1949 Kolding Sønderbro 1952,1 (1) Frederikssund ap.m. 1. 6.52– 1. 9.52 Farsø ap.m. 1. 9.52– 1.11.52 DFH stud. 1.11.52– 1.11.54 NOVO A/S cand. – 1. 2.57 Kbh. Trekroner prov. 1.10.57–
Andersen, Søren Tage Isager, se Isager Andersen, Verner 22.11.1929 Frederiksberg 1. 8.1949 Kbh. Jernbane Allé 1952,1 (1) Herning Østerg. ap.m. 1. 5.52– 1.10.52 DFH stud. 1.11.52– 1.11.54 soldat 1.11.54–10. 3.56 Kbh. Svane prov. 12. 3.56– 1. 1.58 Kbh. Sydhavns prov. 1. 1.58– DFH seniorstip. 1.10.72– Fm. f. de stud. råd. 1953–54. Hovedbest.- suppl. i D.F. 55. Medl. 56. Næstfm. 62. Fm. 64–72. Repr. f. D.F. i civilforsvars- forbundet 56–70. Medred. af Dansk farm. årbog 56–57 og red. 58–59. Best.mdl. (sekr.) i Det pharm. Understøttelsess. 59. Arends (f. Land), Bodil	Brejner, Bodil, se fru Steffens Bretling, Ulla, se fru Sauerberg Christensen (f. Larsen), Ane-Grete, se Marckmann Christensen, Bent Buch 5. 4.1930 Esbjerg 1. 8.1949 Hovedgård 1952,1 (2) Horsens Sdr.gades ap.m. 1. 5.52– 1.11.52 DFH stud. 1.11.52– 1.11.54 Christiansfeld prov. 1.11.54– 1. 2.55 soldat 1. 2.55–14. 4.56 Marstal prov. 15. 4.56– 1. 5.58 Pfizer A/S afd.leder 1. 5.58– 1. 8.65 Nordisk Droge cand. – 1. 8.68

Navn
fødselsdag og -år, -sted
til farmacien, lærested
medhj. eksamen (karakter til kand. eks.)
Beskæftigelse
Anm.

Navn
fødselsdag og -år, -sted
til farmacien, lærested
medhj. eksamen (karakter til kand. eks.)
Beskæftigelse
Anm.

Medicinalco A/S cand. 1. 8.68-
Medicinsk lab. cand.
Christensen, Bent Victor
22. 8.1931 Skjern
1. 8.1949 Hvidbjerg Thyholm
1952,1 (1)
Ringe ap.m. 1. 5.52- 1.11.52
DFH stud. 1.11.52- 1.11.54
Løvens kem. fab. cand. -20. 2.56
»Kemodan«, Argentina
cand. 56-
May & Baker, London,
cand. 10.12.63-
Bosat i Californien.

Christensen, Karen Helene Markmann,
se fru *Sørensen*

Christensen, Poul
29. 4.1928 Vejen
17. 9.1948 Herning Løve
1951,2 (1)
Herning Løve ap.m. 6.11.51- 1.11.52
DFH stud. 1.11.52- 1.11.54
Herning Løve prov. 1.11.54- 1. 3.56
Egtved prov. 1. 3.56- 1. 2.60
Middelfart prov. 1. 2.60-

Christiansen, Helmer Steen
19. 1.1929 Undløse
16.12.1948 Kbh. Trianglen
1951,2 (2)
Give ap.m. 1.11.51- 1.11.52
DFH stud. 1.11.52- 1.11.54
Assens prov. 1.11.54-

Clausen, Mogens
14. 6.1929 Horsens
1. 2.1950 Kbh. Trekroner
1952,1 (1)
DFH stud. 1.11.52- 1.11.54
soldat 10.11.54- 1.11.56
Orthana A/S cand. 1.11.56- 1. 7.60
Carlsberg, Kbh. driftsass. 1. 7.60
driftsinsp. 64-

Clausen, Børge Christian
10. 5. 1929 Bredkjær
1.10.1949 Alborg Løve
1952,2 (1)
DFH stud. 1.11.52- 1.11.54
soldat 11.11.54-10. 3.56
Syntetic cand. 15. 2.56- 1. 5.59
Diamond lab. Iowa 9. 5.59- 4.10.59
State hosp. Orangeburg
N.Y., U.S.A. 5.10.59- 1.10.60
DFH kem. lab. A aman. 1. 1.61- 1. 2.66
Rigshosp. centrallab.
cand. 1. 2.66-

Lic. pharm. 1966.
Døcker, Karl Martin
4. 4.1931 Nørre Hvalsø
1. 2.1950 Roskilde Dom
1952,1 (1)
Roskilde Dom ap.m. 1. 5.52- 1.11.52
DFH stud. 1.11.52- 1.11.54
soldat 1.11.54-27.10.56
Ciba A/S cand. 1.11.56- 1. 3.61
Nordisk Droge driftsbest. 1. 3.61- 1. 8.70
Dumex A/S prod.chef 1. 8.70-
Eckardt, Henry
27. 6.1929 Hellerup
1.10.1949 Gørding og Hellerup
Jernbane
1952,1 (2)
Hellerup Jernbane ap.m. 1. 5.52- 1.11.52
DFH stud. 1.11.52- 1.11.54
soldat 1.11.54-10. 3.56
Kbh. Fasan prov. 15. 3.56- 1.10.67
Kbh. Sundby prov. 1.10.67-
Medred. af »Farmaceuten« 1953-54.

Ehlers, Karin Helene, se fru *Olsen*
Eriksen, Inger Grete, se fru *Andersen*
Flagstad, Kirsten, se fru *Gammelgaard*

Gammelgaard (f. Flagstad), Kirsten
7. 6.1930 Odense
1. 8.1949 Esbjerg Krone
1952,1 (1)
DFH stud. 1.11.52- 1.11.54
Gram prov. 1.11.54- 1. 9.55
Ribe prov. 1. 9.55- 1. 9.58
Hammel Frijsenb. prov. 1.12.58-
Gross (f. Petersen), Ingerlise Henning
23.3.1930 Kbh.
1. 2.1950 Kbh. Enghave
1952,2 (1)
DFH stud. 1.11.52- 1.11.54
NOVO A/S cand. 1. 6.55- 1. 3.56
DFH cand. 1. 7.60-
Gaardhøje, Gunnar
14.12.1922 Holstebro
1. 2.1950 Lyngby Ulrikkenborg
1952,2 (2)
DFH stud. 1.11.52- 1.11.54
Holte prov. 1.11.54-
Red. (ansvarsh.) af »Farmaceuten« 1953
-54.

Hansen, Hakon Leif Richter, se *Richter*
Hansen, Inge Margrethe Werner, se fru
Roholt

Hansen, Knud Erik Gebhard

Navn fødselsdag og -år, -sted til farmacien, lærested medhj. eksamen (karakter til kand. eks.) Beskæftigelse Anm.	Navn fødselsdag og -år, -sted til farmacien, lærested medhj. eksamen (karakter til kand. eks.) Beskæftigelse Anm.
25. 4.1930 Grænge Mølleby 1. 9.1949 Stubbekøbing 1952,1 (1) Thisted Svane ap.m. 15. 9.52- 1.11.52 DFH stud. 1.11.52- 1.11.54 Lyngby Ulrikkenborg prov. 2. 5.55- 1. 9.55 KVL stud. 1 9.55- 1. 6.56 Gentofte prov. 1. 8.56- 1. 6.59 Kbh. Vesterbro prov. 1. 6.59- 1. 1.60 Dansk farm. industri driftsleder 1. 1.60- Gea A/S cand.	Gstaad ap. Schweiz 1. 6.55- 1. 6.56 Pharmacie Nouvelle, Geneve 1. 6.56- 1. 7.58 Schweiz' ap.forenings lab. Zürich ass. 1. 7.58- forst. 62- Dr. ved Eidgenössische Techn. Hoch- schule 1963.
<i>Henningsen, Poul Viggo</i> 7. 7.1930 Ålborg 15. 8.1949 Ålborg Svane 1952,1 (2) Brovst ap.m. 1. 5.52- 1.11.52 DFH stud. 1.11.52- 1.11.54 Hals prov. 1.11.54- 1. 2.55 soldat 1. 2.55-10. 9.56 Herlev prov. 11. 9.56- 1. 5.57 Holstebro Løve prov. 1. 5.57- 1. 5.61 Ålborg Reberbane prov. 1. 5.61- Revisorsuppl. i D.F. Ålborg-Hjørring kr. 1963. Kass. 69-72. Medl. (næstfm.) i D.F. hovedbest. 72. HD 67.	<i>Jedik, Inger Lise, se fru Aarestrup</i> <i>Jensen, Birthe Ane-Lise</i> 16. 6.1925 Sædding 1. 8.1950 Odense Albani 1952,2 (1) DFH stud. 1.11.52- 1.11.54 Fredensborg prov. 1.11.54- <i>Jensen (f. Jensen), Bodil Hancke</i> 1.11.1925 Videbæk 1. 1.1950 Hundborg og Århus Svane 1952,1 (2) DFH stud. 1.11.52- 1.11.54 Horsens Sdr.gade prov. 1.11.54- 1.11.57 Åbyhøj prov. 1.11.57-
<i>Isager (Andersen), Søren Tage (Isager)</i> 21. 3.1929 Bjergby 1. 7.1948 Roslev 1952,1 (1) Bjerringbro ap.m. 1. 5.52- 1.11.52 DFH stud. 1.11.52- 1.11.54 soldat 8.11.54-10. 3.56 Nykøbing M. prov. 15. 3.56- 1. 4.58 Hurup prov. 1. 4.58- 1.11.62 Børkop prov. 1.11.62- 1.11.66 Odense Bolbro prov. 1.11.66- 1. 1.68 Viborg Svane prov. 1. 1.68- Revisor i D.F. Viborg-Skive kr. 1960-62. Belønnet besvar. af prisopgv. i 61. Kass. f. Jysk farm. forum.	<i>Jensen (f. Andersen), Inger-Lise, se Nørtinger</i> <i>Jensen, Ulla Pauli, se Pauli</i> <i>Jeppesen, Svend Valdemar</i> 15. 6.1931 Gærum 1. 1.1950 Bjerringbro 1952,2 (1) DFH stud. 1.11.52- 1.11.54 soldat 1.11.54- 1. 3.56 De danske sprængstof- fabrikker, Jyderup cand. 1. 4.56- 1. 3.59 Køge prov. 1. 3.59- 1. 2.63 Gram prov. 1. 2.63- 1. 1.66 Fredericia Løve prov. 1. 8.66- Næstfm. i D.F. Horsens-Vejle kr. 1969. Fm. 71.
<i>Iversen (f. Nielsen), Johanne Marie</i> 6. 4.1930 Bovense 31.12.1949 Årup 1952,2 (2) DFH stud. 1.11.52- 1.11.54 Kbh. Brønshøj prov. 15. 1.55- 1. 9.55 Slagelse Rådhus prov. 1.10.55- 1. 5.56 Kbh. Grøndals prov. 1. 5.56- 1. 5.57	<i>Johansen (f. Jedik), Inger Lise, se fru Aarestrup</i> <i>Kampp, Eline, se fru Madsen</i> <i>Land, Bodil, se fru Arends</i> <i>Larsen, Ane-Grete, se fru Marckmann</i>
<i>Jaspersen-Schib (Jaspersen), Hans-Peter Adolf</i> 28.11.1929 Newschwang, Mantshuriet 1. 9.1948 Haderslev Løve 1952,1 (1) DFH stud. 1.11.52- 1.11.54	<i>Larsen, Helge Peter</i> 22. 6.1931 Helsingø 1. 9.1949 Grindsted 1952,2 (1) DFH stud. 1.11.52- 1.11.54 soldat 1.11.54-10. 3.56 Fåborg Løve prov. 16. 3.56- 1. 9.58

Navn fødselsdag og -år, -sted til farmacien, lærested medhj. eksamen (karakter til kand. eks.) Beskæftigelse Anm.		Navn fødselsdag og -år, -sted til farmacien, lærested medhj. eksamen (karakter til kand. eks.) Beskæftigelse Anm.	
Grindsted prov.	1. 9.58– 1. 9.59	Århus cand.	1. 4.72–
Ølgod prov.	1. 9.59– 1.10.59	Bestm. i hjælpeforen. f. farm. stud. 1953	
Grindsted prov.	1.10.59–	–54. Bestm. (sekr.) i de stud. råd 53–54.	
<i>Lassen, Ib Bundgaard</i>		<i>Madsen (f. Kampp), Eline</i>	
27. 9.1930 Horsens		21. 7.1926 Sandager	
1. 8.1949 Hornsyld		1. 3.1949 Sorø	
1952,1 (2)		1952,1 (2)	
DFH stud.	1.11.52– 1.11.54	Uldum ap.m.	1. 5.52– 1.11.52
soldat	1.11.54–27.10.56	DFH stud.	1.11.52– 1.11.54
Kbh. Trekroner prov.	1.11.56– 1. 9.57	Hesselager prov.	1.11.54–
Lederle A/S cand.	1. 9.57–15.10.58	<i>Marckmann (f. Larsen), Ane-Grete</i>	
Indehaver af fa. Kremosan.		1. 8.1931 Herning	
<i>Legind-Hansen, Poul Øistein</i>		1. 7.1950 Herning Østergades	
10.10.1930 Thorning		1952,2 (2)	
1. 9.1949 Kjellerup		DFH stud.	1.11.52– 1.11.54
1952,1 (1)		Snertinge prov.	1.11.54– 1. 8.55
Otterup ap.m.	1. 6.52– 1.11.52	Århus Stjerne prov.	15. 3.59– 1.10.59
DFH stud.	1.11.52– 1.11.54	<i>Marviis, Birgit Irene</i>	
soldat	11.11.54–10. 3.56	29. 4.1927 Maribo	
Tuborg brygm.	16. 4.58	1. 4.1948 Nysted	
Brygmesterdiplom 1958.		1951,1 (2)	
<i>Lenau, Ole Anker</i>		Kbh. Godthåb ap.m.	1. 5.51–20.10.51
28. 1.1929 Frederiksberg		DFH stud.	1.11.51– 1.11.54
1.10.1949 Slagelse Svane og Søborg		Saltum prov.	1.11.54– 1. 1.55
1952,1 (2)		Kbh. Allé prov.	1. 1.55– 1. 7.55
Ærøskøbing ap.m.	1. 5.52– 1.11.52	Kbh. amtssygehus ap.	
DFH stud.	1.11.52– 1.11.54	prov.	1.10.55– 1. 1.56
Nykøb. F. Svane prov.	1. 1.55– 1. 3.55	Seruminst. ass.	15. 1.56– 1.11.60
Kbh. Svane prov.	1. 3.55– 1. 3.56	Jysk teknolog. inst. cand.	1.11.60– 1.11.61
Abbott, Chicago cand.	1. 4.56–14.10.57	Laborantkolen DFH	1. 1.62– 1. 1.64
Sidney Australien	14.10.57–10. 8.58	NOVO A/S cand.	1. 1.64– 1. 8.71
Lundbeck A/S cand.	15. 1.59–	Danmarks Ingeniør-	
underdir.	1. 9.67–	akademi cand.	1. 9.71–
Bestm. (arkivar) i de stud. råd 1953–54.		<i>Mikkelsen, Hjørdis Thamar</i>	
<i>Lund, Jens Thomas</i>		17. 4.1927 Kbh.	
14. 7.1930 Struer		1. 8.1948 Kbh. St. Vibenshus	
1. 8.1950 Esbjerg Neptun		1950,2 (2)	
1952,2 (2)		Kbh. Svane ap.m.	1. 4.51– 1. 2.52
DFH stud.	1.11.52– 1.11.54	DFH stud.	1.11.52– 1.11.54
Struer prov.	15.11.54– 1. 2.55	Nimtofte prov	10.11.54– 1. 9.56
soldat	1. 2.55–15. 4.56	Frederiksborg prov.	15.10.56– 1. 5.57
Charlottenlund prov.	1. 5.56– 1. 3.57	Kbh. Kong Salomons	
Ringkøbing Løve prov.	1. 7.59– 1. 7.63	prov.	1. 5.57– 1.12.59
Brædstrup prov.	1. 7.63–	Kbh. Amagerbro prov.	1.12.59–
Kass. i D.F. Horsens-Vejle kr. 1971.		<i>Mørck, Jytte, se fru Thorøe</i>	
Næstfm. 73.		<i>Nedergaard, Ove Alfred</i>	
<i>Lønsskov, Ove</i>		18. 2.1931 Svendborg	
27.12.1929 Ginnerup		15. 8.1949 Svendborg Løve	
1. 2.1950 Kbh. Rosen		1952,1 (2)	
1952,2 (1)		Svendborg Løve ap.m.	10. 5.52– 1.11.52
DFH stud.	1.11.52– 1.11.54	DFH stud.	1.11.52– 1.11.54
soldat	1.11.54–27.10.56	Univers. of Californien	
Lidano A/S cand.	1.11.56– 1. 5.59	ass.	1.12.54– 1.12.55
Løvens kem. fab. cand.	1. 5.59–	soldat	11. 5.56–28. 8.57
Jysk tekn. inst. cand.	1. 3.69–	U.S.A.	21.10.57–
Hosp.laborantkolen,			

Navn fødselsdag og -år, -sted til farmacien, lærested medhj. eksamen (karakter til kand. eks.) Beskæftigelse Anm.	Navn fødselsdag og -år, -sted til farmacien, lærested medhj. eksamen (karakter til kand. eks.) Beskæftigelse Anm.
Pharmakolog, Inst. Frank- furt a. M. farmakolog 19. 5.64- Dept. of farmakol. Los Angeles, Calif. 1.12.65- Odense Univ. farmakolog, inst. lektor 1. 1.69- U.S. Public Health Research Trainee, Univ. of California Medical Center, Los Angeles. M. Sc. (farmakologi) 1961.	<i>Nielsen, Kaj Georg</i> 15. 5.1930 Brønderslev 1. 8.1949 Kbh. Linde 1952,1 (1) Hørsholm ap.m. 1. 5.52- 1.11.52 DFH stud. 1.11.52- 1.11.54 soldat 1.11.54-10. 3.56 Kbh. Linde prov. 1. 4.56- 1. 3.57 Dumex A/S prod.chef 1. 3.57 underdir.
<i>Nielsen (f. Sonne), Anne Marie</i> 6.10.1929 Kbh. 1. 2.1950 Neksø 1952,2 (1) DFH stud. 1.11.52- 1.11.54 Frederiksværk prov. 1.11.54- 1. 3.57 Rønne St. Torvs prov. 1. 3.57- 1. 7.58 Kbh. Gefions prov. 7. 8.58- 1.11.58 Kbh. Grøndals prov. 1.11.58- 1. 2.61 Holbæk Elefant prov. 1. 2.61-15.10.63 Århus Sct. Lukas prov. 1. 1.64- 1.12.65 Køge prov. 1. 1.66- 1. 1.68 Kbh. Vaisenhus prov. 1. 8.68-	<i>Nielsen (f. Severinsen), Kirsten</i> 2.11.1929 Kbh. 1.10.1949 Ballerup 1952,2 (1) DFH stud. 1.11.52- 1.11.54 Ballerup prov. 1.11.54-15. 3.56
<i>Nielsen (f. Poulsen), Asta</i> 6. 8.1928 Åby 1. 8.1947 Haverslev og Ålborg Østerbro 1950,1 (1) Herning Løve ap.m. 1. 5.50-15.11.51 Nimtofte ap.m. 1. 2.52- 1.11.52 DFH stud. 1.11.52- 1.11.54 Kbh. Linde prov. 1.11.54- 1. 9.56 Kbh. Brønshøj prov. 1.12.56- 1. 4.57 Kbh. Linde prov. 1. 4.57- 1. 9.63	<i>Nielsen, Knud Skat Snitkjær</i> 19.11.1925 Korsør 15.12.1947 Fredericia Axeltorvs 1950,2 (2) DFH stud. 1.11.50- 1.11.54 Saksø prov. 1.12.54- 1. 3.55 Fredericia Løve prov. 1. 3.55- 1. 9.60 Fredericia Løve prov. 1.10.60- 1. 1.66 Fredericia Axeltorv prov. 1. 1.66-
<i>Nielsen, Frank Reinholdt</i> 24. 6.1929 Assens 1.11.1948 Assens 1952,1 (1) Svendborg Sct. Nicolai ap.m. 1. 5.52- 1.11.52 DFH stud. 1.11.52- 1.11.54 soldat 11.11.54-10. 3.56 Kbh. Grøndals prov. 13. 3.56- 1. 8.57 Løvens kem. fab. cand. 1. 8.57-	<i>Niemann, Heinrich Schneidermann</i> 14. 4.1929 Vejle 1. 1.1950 Vejle Svane 1952,2 (1) DFH stud. 1.11.52- 1.11.54 DFH fys.lab. aman. 1. 9.57- lektor 1. 4.64-
<i>Nielsen, Grete Kragh, se fru Steiner-Kragh</i>	<i>Nørlinger (f. Andersen), Inger-Lise</i> 5. 1.1931 Kbh. 1.11.1949 Hurup og Skjern 1952,2 (2) DFH stud. 1.11.52- 1.11.54 Slagelse Rådhus prov. 1.11.54- 1.10.55 Ølgod prov. 1.11.55- 1.10.56 Skjern prov. 1. 3.57- 1. 8.57 Grindsted prov. 1.11.68-
<i>Nielsen, Ib</i> 8. 2.1930 Kbh. 1. 3.1950 Kbh. Borups Allé 1952,2 (1) DFH stud. 1.11.52- 1.11.54 soldat 11.11.54-15. 3.56 Struer prov. 15. 3.56- 1.10.56 Hjørring centralsygehus' centrallab. lab. 1.10.56- Bestm. (kasserer) i de stud. råd 1953-54.	<i>Olsen (f. Ehlers), Karin Helene</i> 30.12.1929 Hamborg 1. 2.1950 Kbh. Falken 1952,1 (1) Rønne St. Torvs ap.m. 15. 5.52- 1.11.52 DFH stud. 1.11.52- 1.11.54 Århus Jernbane prov. 1.11.54- 1. 3.56 Kbh. Sct. Stefans prov. 1. 3.55- 1. 5.57 Keminova A/S cand. 1. 5.57- 1. 6.58 Odense Albani prov. 1. 1.72-
<i>Nielsen, Johanne Marie, se fru Iversen</i>	<i>Pauli (Jensen), Ulla</i> 9. 2.1932 Viborg 1.10.1949 Viborg Svane 1952,2 (1) DFH stud. 1.11.52- 1.11.54 Stoholm prov. 1.11.54- 1.10.55

Navn

fødselsdag og -år, -sted
til farmacien, lærested
medhj. eksamen (karakter til kand. eks.)
Beskæftigelse
Anm.

Navn

fødselsdag og -år, -sted
til farmacien, lærested
medhj. eksamen (karakter til kand. eks.)
Beskæftigelse
Anm.

NOVO A/S afd.leder 1.10.55–
Løvens kem. fab. cand. 1.11.67–
Bestm. i de stud. råd (næstfm. og nordisk
ombudsmand) 1953–54.

Petersen, Ingerlise Henning, se fru Gross
Petersen, Niels Thorøe, se Thorøe
Poulsen, Asta, se fru Nielsen
Rasmussen, Inger Wolf, se fru Aunfelt

Richter (Hansen), Hakon Leif (Richter)

28.12.1929 Nørre Alslev
1. 1.1950 Slagelse Rådhus
1952,2 (2)
†24.6.1963
DFH stud. 1.11.52– 1.11.54
Kbh. Trianglen prov. 1.11.54– 1. 2.55
soldat 1. 2.55–16. 4.56
Løvens kem. fab. cand. 16. 4.56–

*Roholt (f. Hansen), Inge Margrethe
Werner*

11.12.1929 Nykøbing S.
23.12.1949 Nykøbing S.
1952,2 (2)
DFH stud. 1.11.52– 1.11.54
Frederiksborg prov. 1.11.54–15. 9.55
Tårnbæk prov. 10.10.55– 1.11.55
Lyngby Ulrikkenborg
prov. 1.11.55– 1. 7.56
Nykøb. F. Løve prov. 26.10.56–15.12.56
Ap. D. C. Kok, Leiden,
Holland cand. 7. 1.57–21. 8.57
Holte prov. 1. 9.57– 1. 8.50
Løvens kem. fab. cand. 9.11.59–

Rolighed, Kirsten

6. 3.1929 Kbh.
1. 4.1949 Tårnby
1951,2 (1)
Nakskov Løve ap.m. 1. 7.52– 1.11.52
DFH stud. 1.11.52– 1.11.54
Specialitetkontroll. lab.
ass. 1. 1.55– 1. 1.62
De gamle by, centrallab.
lab. 1. 1.62– 1. 4.70

Rønn, Kaj

9.10.1930 Torpet
1. 9.1949 Nibe
1952,2 (1)
DFH stud. 1.11.52– 1.11.54
soldat 10.11.54–10. 3.56
Kbh. amtssygehus ap.
prov. 11. 3.56– 1. 3.60
DA sekr. 1. 3.60– 1. 7.63
Kbh. amtssygehus ap.
prov. 1. 7.63–
Holbæk sygehusap. ap. 1. 7.71

Næstfm. i D.F. Sygehusprov. kr. 1966–68.

Rørbye, Agner Martens

4.12.1930 Frederiksberg
1. 8.1949 Kbh. Smallegades
1952,1 (2)
Hornbæk ap.m. 1. 6.52– 1. 9.52
DFH stud. 1.11.52– 1.11.54
Helsingør Steng. prov. 1.11.54–
Sauerberg (f. Bretling), Ulla
13. 6.1930 Helsingfors
1. 2.1950 Egtved og Kolding Løve
1952,2 (2)
DFH stud. 1.11.52– 1.11.54
Frb. kem. fabrik cand. 25.10.54–15. 1.58
Egtved prov. 1. 2.60– 1. 6.62
Kolding Sdr.bro prov. 15. 6.62– 1. 8.64
Veje Løve prov. 1. 4.65–

Severinsen, Kirsten, se fru Nielsen

Smedegård, Bent Haubach

26. 6.1930 Stege
1. 9.1949 Odense Bryggergården
1952,2 (2)
DFH stud. 1.11.52– 1.11.54
Hadsten prov. 15.11.54– 1. 9.56
Haderslev Hjørte prov. 1. 9.56– 1.12.58
Sønderborg Løve prov. 1.12.58– 1. 4.67
Haderslev Løve prov. 1. 4.67–
Kass. i D.F. Sdr.jyllands kr. 1965–66,
næstfm. 66–70, fm. 71–73.

Sonne, Anne Marie, se fru Nielsen

Speppers, Frederik Jes

30. 1.1924 Sønderborg
1. 2.1945 Vildbjerg og Kbh. Griffenfeld
1947,2 (1)
soldat 1.11.47– 1.10.48
Gesten ap.m. 1.11.50– 1. 1.51
Vejen ap.m. 1. 5.51– 1. 5.52
Lyngby Ulrikkenborg
ap.m. 1. 5.52– 1.11.52
DFH stud. 1.11.52– 1.11.54
Chr. Emborg cand. 1.11.56– 1.11.57
Pharmacia A/S afd.chef 1.11.57–

Steffens (f. Brejner), Bodil

16. 8.1930 Kbh.
1. 8.1949 Rødovre
1952,1 (2)
Viby ap.m. 1. 5.52–1.11.52
DFH stud. 1.11.52– 1.11.54
Frb. kem. fabrik cand. 25.10.54–27. 5.58
Militærhosp. ap. prov. 27. 5.58– 1.11.62
Kbh. Kommunehosp. ap.
prov. 1.11.62–

Steiner-Kragh (f. Nielsen), Grete (Kragh)

Navn fødselsdag og -år, -sted til farmacien, lærested medhj. eksamen (karakter til kand. eks.) Beskæftigelse Anm.	Navn fødselsdag og -år, -sted til farmacien, lærested medhj. eksamen (karakter til kand. eks.) Beskæftigelse Anm.
15. 9.1929 Ålborg 20. 8.1948 Hellerup 1951,1 (1) Stenlille ap.m. 1.11.51- 1.11.52 DFH stud. 1.11.52- 1.11.54 Kbh. Trekroner prov. 24.11.54-15.11.55 Visitationernes lab. ass. 15.11.55- 1.11.60 Hoffmann-La Roche, Schweiz ass. 1.11.60- Bestm. i hjælpeforen. f. farm. stud. 1953 -54.	Stat. levnedsmiddelinst. toksikolog inst. biokem. afd. afd.leder 1. 5.69- Næstfm. i D.F. lab.farm. kr. 1970, fm. 71.
<i>Staalhagen, Aage Valdemar</i> 7. 8.1928 Kbh. 15.12.1948 Lyngby Svane 1952,1 (1) Lyngby Svane ap.m. 1. 7.52- 1.11.52 DFH stud. 1.11.52- 1.11.54 soldat 11.11.54- 1.11.56 DFH aman. 1.11.56- 1. 2.61 Pharmacia A/S afd.leder 1. 2.61-	<i>Thomsen, Ole Peter</i> 26. 8.1928 Hallund 1.10.1948 Ålborg Vejgård 1951,1 (1) Brønderslev ap.m. 1. 5.51- 1.10.51 Hallund stud. 1.10.51- 1.11.51 DFH stud. 1.11.51- 1.11.54 soldat 1.11.54-10. 3.56 Thisted Svane prov. 15. 3.56- 1. 4.57 Skørping prov. 1. 4.57- 1. 8.63 Ålborg Budolfi prov. 1. 8.63- 1. 3.65 Ålborg Løve prov. 1. 3.65- 1. 7.68 Ålborg Ålborghus prov 1. 7.68- Dronninglund ap. 25. 7.73 (bev.) Revisor suppl. i D.F. Ålborg-Hjørring kr. 1960-62, revisor 62, kass. 72.
<i>Sørensen (f. Christensen), Karen Helene Markmann</i> 15. 6.1930 Nørre Snede 1. 7.1949 Nykøbing F. Svane 1952,1 (2) DFH stud. 1.11.52- 1.11.54 Havdrup prov. 1.11.54-	<i>Thordrup, Frey</i> 14.11.1930 Nakskov 1. 2.1950 Løgstør 1952,2 (2) DFH stud. 1.11.52- 1.11.54 soldat 11.11.54-15. 3.56 Århus Jernbane prov. 16. 3.56- 1.11.56 Otterup prov. 1.11.56- 1. 4.58 Ringsted Løve prov. 1. 4.58- 1. 9.63 Stege prov. 1. 9.63-
<i>Sørensen, Poul Schiøtt</i> 1. 8.1929 Års 1. 8.1948 Kbh. Vanløse 1952,1 (2) DFH stud. 1.11.52- 1.11.54 soldat 1.11.54-10. 3.56 Galten prov. 1. 5.56- 1.10.58 Frederikshavn Svane prov. 1.10.58-	<i>Thorøe (f. Mørck), Jytte</i> 9. 4.1930 Vordingborg 15. 8.1949 Ebeltoft 1952,1 (1) Vordingborg ap.m. 3. 6.52- 1.11.52 DFH stud. 1.11.52- 1.11.54 Kemikaliekontrollen cand. 1.11.54- 1. 9.57
<i>Sørensen, Poul Vilhelm Adolph</i> 23.1.1931 Karise 16. 8.1949 Karise 1952,1 (1. m. u.) Skive Svane ap.m. 1. 7.52- 1. 9.52 Karise ap.m. 1. 9.52- 1.11.52 DFH stud. 1.11.52- 1.11.54 soldat 11.11.54-10. 3.56 Løvens kem. fab. cand. 12. 3.56- 1. 4.59 NOVO A/S cand. 1. 4.59- 1.11.63 DAK-lab. lab.chef 1.11.63-	<i>Thorøe (Petersen), Niels (Thorøe)</i> 16.10.1928 Skjern 1. 4.1949 Skjern 1952,1 (2) DFH stud. 1.11.52- 1.11.54 soldat 11.11.54- 1.11.56 Pfizer A/S cand. 1.11.56- 1. 8.60 Løvens kem. fab. cand. 1. 8.60- 1. 2.62 Ferrosan cand. 1. 2.62- Mecobenzon A/S repr.
<i>Tarding, Finn Jean</i> 15. 2.1931 Gentofte 1. 7.1949 Kbh. Tagensvej 1952,1 (1) Frederikshavn Løve ap.m. 1. 5.52- 1.11.52 DFH stud. 1.11.52- 1.11.54 soldat 1.11.54- 1.11.56 NOVO A/S afd.leder 1.11.56- 1. 5.69	<i>Tommerup, Erik</i> 8. 2.1930 Viborg 1. 2.1950 Randers Krone 1952,1 (1) DFH stud. 1.11.52- 1.11.54 Kbh. Svane prov. 13.12.54- 1. 4.55 Hellerup Jernb. prov. 1. 4.55- 1.11.56 Århus Jernbane prov. 1.11.56- 1. 6.59 Århus Sct. Pauls prov. 1. 6.59-

Navn fødselsdag og -år, -sted til farmaciaen, lærested medhj. eksamen (karakter til kand. eks.) Beskæftigelse Anm.	Navn fødselsdag og -år, -sted til farmaciaen, lærested medhj. eksamen (karakter til kand. eks.) Beskæftigelse Anm.
Tougaard, Erik 1.10.1929 Hellerup 1. 3.1950 Kbh. Vanløse 1952,2 (1) DFH stud. 1.11.52- 1.11.54 soldat 1.11.54-26.10.56 NOVO A/S cand. 26.10.56 Løvens kem. fabrik afd.leder Production manager, Leo Ireland Ltd., Dublin.	1. 5.1930 Bjerringbro 1. 2.1950 Randers Sønderbro 1952,2 (2) DFH stud. 1.11.52- 1. 5.55 Charlottenlund prov. 1.11.55- 1. 5.56 H. A. Møller cand. 1. 5.56- 1. 6.57 Brdr. Jacobsen, Århus driftsleder 1. 6.57- <i>Faarbæk (f. Ejskjær), Jutta Marie Jensen</i>
Tovborg-Jensen, Helge 7. 8.1931 Helsingør 1. 8.1949 Roskilde Svane 1952,1 (2) DFH stud. 1.11.52- 1.11.54 soldat 11.11.54-10. 3.56 Roskilde Svane prov. 12. 3.56- 1. 2.58 Ferrania, Roskilde drifts- leder 1. 2.58- 1.10.63 DA sekr. 1.10.63- generalsekr. 25. 2.65- Ansvarshavende red. af Archiv f. Pharm. og Chemi. Medl. af D.A.s forhandlings- udv. Medl. (sekr.) af P.U.F.-sekr. Medl. af apoteksass.skolens skoleudv. og læse- planudv. Medl. af efteruddannelsesudv. f. apoteksass. og defektr.	17. 5.1930 Vinderup 15. 8.1949 Vinderup 1952,2 (2) DFH stud. 1.11.52- 1. 5.55 Slagelse Svane prov. 11. 7.55- 1.12.56 Vejle Løve prov. 1.12.56- 1. 6.59 Vejle Gorms prov. 1. 6.59- 1. 7.62 Bosat i U.S.A. 1962. <i>Høybye (Jensen), Erik Truels (Høybye)</i> 14. 4.1929 Helsingør 1. 9.1949 Kbh. Archiv 1952,2 (2) DFH stud. 1.11.52- 1. 5.55 Kbh. Gyldenløves prov. 1. 6.55- 1. 5.57 Carlsberg driftslab. cand. 1. 5.57- 1. 3.58 Kbh. Ægirs prov. 1. 3.58- 1.11.60 Tårnby prov. 1.11.60-
Aarestrup (f. Jedik), Inger Lise 4. 2.1928 Herning 1.11.1948 Århus Sct. Clemens 1951,1 (2) Århus Marselisb. ap.m. 7. 5.51- 1.11.51 DFH stud. 1.11.51- 1.11.54 Borup prov. 15.10.54- 1. 5.56 Kbh. Falken prov. 1. 5.56-	<i>Høybye (Jensen), Svend Truels (Høybye)</i> 14. 4.1929 Helsingør 1. 2.1950 Kbh. Godthåb 1952,2 (2) DFH stud. 1.11.52- 1. 5.55 Kbh. Falken prov. 1. 5.55- 1.11.55 Stege prov. 1.11.55- 1.11.56 Århus Sct. Pauls prov. 1.11.56- 1. 5.59 Kbh. Gefions prov. 1. 5.59- 1.10.61 Ordrupvejs prov. 1.10.61- 1. 2.65 Hørsholm prov. 1. 2.65-
1955,1	<i>Jensen, Erik Truels Høybye, se Høybye</i>
Dahl, Claus Arne Clausen 3. 3.1929 Haderslev 1. 8.1949 Løgumkloster 1952,2 (2) DFH stud. 1.11.52- 1. 5.55 soldat 1. 6.55-15. 8.56 Hørsholm prov. 1. 9.56- 1. 3.58 Skibby prov. 1. 3.58- 1. 8.62 Nordisk Droge afd.leder 1. 8.62- 1.10.64 Pfizer A/S afd.leder 1.10.64	Jensen, Ivan Lundmark 17. 5.1928 Århus 1. 9.1948 Ringkøbing Løve 1951,1 (2) Ringkøbing Løve ap.m. 1. 5.51- 1.11.52 DFH stud. 1.11.52- 1. 5.55 H. A. Møller cand. 1. 5.55- 1. 1.56 Pfizer A/S cand. 1. 1.56- 1. 1.60 NOVO A/S cand. 4. 1.60 H. Lundbeck A/S marketingchef 1. 9.67- Handelsvidskb. diplom i salgsgorganisa- tion og reklame (HD) 1962.
<i>Ejskjær, Jutta Marie Jensen, se fru Faarbæk</i>	<i>Jensen, Svend Truels Høybye, se Høybye</i>
Fisker, Flemming	

Navn
fødselsdag og -år, -sted
til farmacien, lærested
medhj. eksamen (karakter til kand. eks.)
Beskæftigelse
Anm.

Navn
fødselsdag og -år, -sted
til farmacien, lærested
medhj. eksamen (karakter til kand. eks.)
Beskæftigelse
Anm.

Koch-Larsen (Larsen), Arne (Koch)

13. 8.1930 Kbh.
16. 1.1950 Kbh. Griffenfeld
1952,2 (2)
DFH stud. 1.11.52- 1. 5.55
soldat 11. 5.55-10. 9.56
Kbh. Vanløse prov. 11. 9.56- 1.11.60
Kbh. Griffenfeld prov. 1.11.60- 1. 5.64
Kbh. Trianglen prov. 1. 5.64- 1. 7.65
Østbirk prov. 1. 7.65- 1. 9.65
Kbh. Trianglen prov. 1. 9.65- 1. 7.67
Ballerup prov. 1. 7.67- 1.10.69
Østbirk prov. 1. 2.70-

Larsen, Arne Koch, se Koch-Larsen**Moos, Hans**

13. 1.1930 Kbh.
1. 8.1948 Nakskov Nybro
1951,2 (2)
Nakskov Nybro ap.m. 1.11.51- 1.11.52
DFH stud. 1.11.52- 1. 5.55
Lyngby Ulrikkenb. prov. 1. 5.55- 1.11.56
soldat 1.11.56-25.10.58
Kbh. Valby prov. 1.11.58- 1. 6.59
Chr. Ernborg A/S cand. 1. 6.59- 1. 8.64
Scanpharm A/S cand. 1. 8.64-
Pharmacia A/S afd.chef 1. 7.71-

Petersen, Rigmor Oline, se fru Thordrup**Rasmussen, Rasmus Peter**

19. 5.1930 Århus
20. 7.1949 Århus Sct. Lukas
1952,1 (2)
Århus Sct. Lukas ap.m. 1. 6.52- 1.11.52
DFH stud. 1.11.52- 1. 1.55
soldat 1. 6.55-15. 8.56
Ølgod prov. 1. 9.56- 1. 5.58
Horsens Sdr.gades prov. 1. 5.58- 1.11.58
Horsens Svane prov. 1.11.58- 1. 5.70
Horsens Hv. Hest prov. 1. 5.70- 1. 1.72
Ålborg Svane prov. 1. 1.72-
Kass. i D.F. Horsens-Vejle kr. 1969.
Næstfm. 71-73.

Thomsen, Erik

22. 4.1929 Århus
15.12.1948 Vejle St. Thomas
1952,1 (2)
Terndrup ap.m. 1. 5.52- 1.11.52
DFH stud. 1.11.52- 1. 5.55
Kbh. Søborg prov. 1. 5.55-15. 5.57
Medicinalco A/S cand. 15. 5.57- 1. 1.59
Mecobenzon A/S
salgschef 1. 1.59- 1. 4.69
D.A. marketingchef 1. 4.69-

Thordrup (f. Petersen), Rigmor Oline

2. 5.1929 Egelund
1. 5.1949 Riserup
1952,1 (2)
Riserup ap.m. 8. 5.52- 1.11.52
DFH stud. 1.11.52- 1. 5.55
Nykøbing F. Løve prov. 1. 6.55- 1. 3.56
Nykøb. F. Løve prov. 16. 1.58- 1. 4.58
Stege prov. 9. 9.63- 1. 7.64

1955,2**Andersen, Egon Steen**

11.12.1931 Tyrsted
29. 1.1951 Holstebro Løve
1953,2 (l.m.u.)
DFH stud. 1.11.53- 1.11.55
Kbh. Dyveke prov. 14.11.55-23. 1.56
soldat 1. 2.56-15. 4.57
NOVO A/S cand. 16. 4.57
underdir.
Red. (ansvarsh.) af »Farmaceuten« 1954
-55.

Andersen, Henry Egon

15. 4.1929 Thisted
28.12.1948 Thisted Svane
1951,2 (1)
soldat 1. 2.52-15. 1.53
Thisted Svane ap.m. 15. 1.53- 1.11.53
DFH stud. 1.11.53-26.11.55
DFH org. afd. cand. stip. 1.12.55-18. 2.56
Nord. minedrift Grønland
kem. 18. 2.56- 6. 7.56
DFH org. afd. aman. 6. 7.56- 1. 2.59
Nord. farmakopénæv
ass. 1. 2.59- 1.12.59
DAK-lab. ass. 1.12.59- 1. 4.62
aman. 1. 4.62- 1. 4.63
afd.leder 20.11.63- 1.12.64
Ålborg Kommunehosp.
centrallab. cand. 1.12.64- 1. 4.68
sygehusap. ap. 1. 4.68-
Medl. (sekr.) af de stud. råd 1954-55.
Bestm. i hjælpeforen. f. farm. stud. 54-
55. Bestm. i Analytikerringen 63-64. Be-
st.suppl. i D.F. Sygehusap. kr. 70-71.

Ansø (Hansen), Axel

26. 8.1930 Abyhøj
1. 8.1950 Århus Munke
1953,1 (1)
DFH stud. 1.11.53- 1.11.55
Børkop prov. 1.11.55- 1. 2.57
Kjellerup prov. 1. 2.57- 1. 7.72
Fjerritslev prov. 1. 7.72-

Navn fødselsdag og -år, -sted til farmacien, lærested medhj. eksamen (karakter til kand. eks.) Beskæftigelse Anm.	Navn fødselsdag og -år, -sted til farmacien, lærested medhj. eksamen (karakter til kand. eks.) Beskæftigelse Anm.
Fra 1.7.1972 tillige best. af Frøstrup apo- teksudsalg.	DFH stud. 1.11.53- 1.11.55 Rønne St. Torvs prov. 1.11.55-27. 4.57 Hornbæk prov. 1. 6.57- 1.10.57 DA rejsevikar 16.10.57- 1. 3.59 Ålborg Løve prov. 1. 9.59- 1. 8.60 DA rejsevikar 12. 9.60- 1.11.61 Ålborg speciallab. lab.l. 1.11.61-15. 2.64 Ålborg Boulevard prov. 15. 2.64- 1.12.66 Direktør og medindh. af Special-Labora- toriet, Ålborg.
<i>Bech, se fru Westergaard</i> <i>Bech (f. Petersen), Birte Ruben, se fru</i> <i>Brams</i>	<i>Christensen (f. Luntang-Jensen), Bente</i> <i>Egidie</i> 19. 4.1926 Dunkær 6.11.1950 Fåborg Løve 1953,2 (2) DFH stud. 1.11.53- 1.11.55 Roskilde Svane prov. 13.12.55-10. 3.56 Karise prov. 1.10.69- 1. 3.70
<i>Bergmann, Jørgen</i> 13. 4.1932 Vejle 1. 8.1950 Åbyhøj 1953,1 (2) Brædstrup ap.m. 1. 5.53- 1.11.53 DFH stud. 1.11.53- 1.11.55 Randers Løve prov. 1.12.55- 5. 5.56 soldat 11. 5.56-28. 8.57 Ferrosan A/S cand. 17. 9.57- Fm. f. De studerendes råd 1954-55.	<i>Christensen, Inger-Lise, se fru Jensen</i> <i>Christoffersen (f. Hasted), Ebba</i> 1. 3.1929 Vejlbj 1. 3.1951 Kbh. Ægirs 1953,2 (2) DFH stud. 1.11.53- 1.11.55 Kbh. Trekroner prov. 1.11.55- 1.11.57 Adler ap. St. Gallen Schweiz cand. 1.11.57- 1.11.58 Tåstrup prov. 1. 1.59- 1. 4.59 Kbh. Husum prov. 15. 5.59-
<i>Bierre, Inger Vibeke</i> 29. 7.1930 Odense 1.11.1950 Århus Sct. Pauls 1953,1 (1) Haverslev ap.m. 1. 7.53- 1. 9.53 DFH stud. 1.11.53- 1.11.55 Århus Sct. Pauls prov. 1.12.55- 1. 6.58 Århus kommunehosp. ap. prov. 1. 9.58- 1.10.59 Idun, Sandnessjøen, Norge cand. 15.11.59- 1. 6.61 Åbyhøj prov. 1. 9.61- 1. 1.62 Århus Sct. Clemens prov. 1. 1.62- 1. 7.62 Århus Sct. Lukas prov. 1. 9.62- 1. 2.73	<i>Damsgaard (f. Trans), Else-Marie</i> 25. 8.1931 Århus 1. 5.1951 Århus Sct. Clemens 1953,2 (2) DFH stud. 1.11.53- 1.11.55 Hårby prov. 1.11.55- 1. 8.56 Nørresundby prov. 1. 8.56- 1. 1.58 Fr.havns Svane prov. 1. 3.71- 1. 7.72 Hals prov. 1. 8.72-
<i>Blædel, Minna Dons, se fru Gjerløff</i>	<i>Damsgaard, Preben Trab</i> 20. 2.1932 Hurup 2. 1.1951 Århus Løve 1953,2 (2) DFH stud. 1.11.53- 1.11.55 Nyborg Nørrevold prov. 1.11.55- 1. 2.56 soldat 1. 2.56-17. 4.57 Ålborg Svane prov. 1. 5.57- 1.12.62 Sæby prov. 1.12.62-
<i>Bols, Torkild</i> 2.12.1931 Skørping 1. 8.1950 Skørping og Ålborg Løve 1953,2 (1. m. u.) DFH stud. 1.11.53- 1.11.55 DFH farmaciafd. ass. 1.11.55- 1. 1.57 Bispebj. hosp. ap. prov. 1. 1.57- 1. 6.62 Skand. sygehus, Korea hosp.ap. 1. 6.62- 1. 1.64 Bispebj. hosp. ap. prov. 1. 1.64- 1.12.65 Rigshosp. ap. prov. 1.12.65- souschef 1. 5.67- Bestm. i hjælpeforen. f. farm. stud. 1953 -55. Red. af »Farmaceuten« 54-55. Fm. i D.F. sygehusprov. kr. 71.	<i>Eberholst (f. Kjør), Inge</i> 2. 3.1931 Ringive 1. 8.1949 Vildbjerg og Herning Østerg. 1952,2 (1) Stoholm ap.m. 1.11.52-1.11.53 DFH stud. 1.11.53- 1.11.55 Tårbæk prov. 1.11.55- 1.11.56
<i>Brams (f. Petersen), Birte Ruben</i> 27.11.1930 Svendborg 15. 1.1950 Svendborg Sct. Nicolai 1953,1 (2) Rønne St. Torvs ap.m. 1. 6.53- 1.11.53	

Navn fødselsdag og -år, -sted til farmacien, lærested medhj. eksamen (karakter til kand. eks.) Beskæftigelse Anm.	Navn fødselsdag og -år, -sted til farmacien, lærested medhj. eksamen (karakter til kand. eks.) Beskæftigelse Anm.
H. Lundbeck A/S cand. 1.11.56– 1. 5.58 Pharmacia A/S 1. 4.72–	<i>Hansen, Kirsten Inge-Lise</i> , se fru <i>Rald Hansen (f. Strufve)</i> , <i>Margit Richter</i> , se fru <i>Lorch Hasted</i> , <i>Ebba</i> , se fru <i>Christoffersen</i>
<i>Engelbredt, Hanne</i> , se fru <i>Igolen</i>	
<i>Giver (f. Gregersen), Inger Hjort</i> 12. 4.1930 Grindsted 1.11.1949 Holbæk Løve 1952,1 (2) NOVO A/S exam. 15. 8.52–15.12.52 Brande ap.m. 1. 4.53– 1.11.53 DFH stud. 1.11.53– 1.11.55 Brande prov. 1.11.55– 1. 5.56 Kbh. H. C. Ørsteds prov. 1.12.58– 1. 6.59 Århus Sct. Lukas prov. 1.12.66–	<i>Henriksen, Camilla Marie</i> 12. 1.1927 Skagen 1. 8.1947 Skagen 1950,1 (2) Stoholm ap.m. 1.11.50– 1.11.52 Herning Løve ap.m. 1.11.52– 1.11.53 DFH stud. 1.11.53– 1.11.55 Frederiksh. Løve prov. 1.11.55– 1. 1.66 Brønderslev prov. 1. 1.66–
<i>Gjærløff, Leif Ulrik Nørregaard</i> 10. 4.1931 Hillerød 1. 2.1951 Fredensborg 1953,2 (1) DFH stud. 1.11.53– 1.11.55 Nykøbing S. prov. 1.11.55– 1.10.56 Århus Marselisb. prov. 6. 2.57– 1. 3.59 Nord. mineselskab Grønland cand. 15. 3.59– 1. 7.62 Climax Molydenum Co. Colorado, USA 15. 7.62– 1. 7.63 DA rejsevikar 8. 7.63– 1.10.63 DAK-lab. cand. 1.10.63– 1. 5.66 H. Lundbeck A/S cand. 1. 5.66–	<i>Højmark (-Jensen), Henrik</i> 27. 7.1930 Sød 15.12.1949 Tønder Løve 1952,1 (2) Rødby ap.m. 1. 6.52–15.10.52 DFH stud. 1.11.52– 1.11.55 Herlev prov. 1. 1.56– 1. 5.56 soldat 11. 5.56–15. 9.57 Brædstrup prov. 15. 9.57– 1. 8.63 Fåborg Løve prov. 1. 8.63– 1. 1.69 Ribe prov. 1. 1.69–
<i>Gjærløff (f. Blædel), Minna Dons</i> 11. 8.1932 Vestenskov 11. 8.1950 Nakskov Løve 1953,1 (1) Nakskov Nybro ap.m. 1. 5.53– 1.11.53 DFH stud. 1.11.53– 1.11.55 Kbh. Svalen prov. 1.11.55– 1. 4.56 Sundhedskommiss. lab. kem. 1. 4.56– 1. 9.57 Løvens kem. fab. cand. 1. 9.57– 1. 8.60 Sundhedskommiss. lab. kem. 1. 5.61–	<i>Højmark-Jensen, Henrik</i> , se <i>Højmark</i>
<i>Gregersen, Inger Hjort</i> , se fru <i>Giver</i> <i>Hansen, Axel</i> , se <i>Ansø</i>	<i>Igolen (f. Engelbredt), Hanne</i> 11. 3.1932 Århus 1. 8.1951 Århus Svane 1953,2 (1) DFH stud. 1.11.53– 1.11.55 DFH ass. 1.11.55– 1.11.56 L'Institut Pasteur, Paris cand. 1.11.56– 1. 5.57
<i>Hansen (f. Svendsen), Birte Damsgaard</i> 23.11.1928 Ålestrup 1. 2.1950 Kbh. Sct. Jacobs 1952,2 (1) Ålestrup ap.m. 1.11.52– 1.11.53 DFH stud. 1.11.53– 1.11.55 Nr. Snede prov. 1.11.55– 1. 4.58 Kbh. Grøndals prov. 1. 4.58– 1.11.62 Kbh. Grøndals prov. 1.10.64– 1.11.65 Kbh. St. Vibenshus prov. 1. 4.67– Medl. af D.F.s hovedbest. 1972.	<i>Jensen (f. Christensen), Inger-Lise Lundsgaard</i> 29. 3.1932 Frederiksberg 1. 3.1951 Kbh. Krone 1953,2 (2) DFH stud. 1.11.53– 1.11.55 Kbh. Trekroner prov. 1.11.55– 1.12.67 Skovlunde prov. 1.12.67–
	<i>Jørgensen, Nels-Otto Nørgaard</i> 2. 3.1932 Tingsted 1. 1.1951 Silkeborg Ørne 1953,2 (1) DFH stud. 1.11.53– 1.11.55 Silkeborg Ørne prov. 1.12.55–16. 1.56 soldat 18. 1.56–14. 3.57 British Drug House, Toronto, Canada 8.57–27. 7.58 University of Maine 1. 9.58–31. 8.60 A/S Geigy, Basel cand. 1. 6.69– Master of Science (in chemistry) v. univ. i Maine, Canada, 1960. Diploma in ma-

Navn fødselsdag og -år, -sted til farmacien, lærested medhj. eksamen (karakter til kand. eks.) Beskæftigelse Anm.	Navn fødselsdag og -år, -sted til farmacien, lærested medhj. eksamen (karakter til kand. eks.) Beskæftigelse Anm.
nagement, McGill Univ., Montreal, Canada 65. Bosat i Tyskland. Kallesen, Svend Egon 12. 4.1931 Odden, Nordby 1.12.1950 Fanø 1953,2 (2) DFH stud. 1.11.53- 1.11.55 soldat 1. 2.56-30. 4.57 Ebeltoft prov. 1. 5.57- 1.11.62 Sandoz A/S kons. 1.11.62-	Christensen Nielsen (f. Ove-Bisgaard), Kirsten , se 1956,1 Ottosen (f. Thomassen), Eli Lundgaard 22. 7.1929 Gentofte 15. 5.1950 Borup 1953,1 (2) Nr. Snede ap.m. 1. 5.53- 1.11.53 DFH stud. 1.11.53- 1.11.55 Vildbjerg prov. 1.11.55- 1. 6.57 Rjukan, Norge cand. 1. 6.57- 1. 1.58 Vejle St. Thomas prov. 1. 1.58- 1. 5.59 Åmot, Norge cand. 1. 7.59- 1. 3.60 Bjørnen, Oslo cand. 1. 3.60- 1.10.61 Viborg Løve prov. 1.10.61-
Kjær, Inge, se fru Eberholst Klein, Anny 28. 2.1929 Herfølge 1. 8.1947 Fuglebjerg 1950,2 (2) Næstved Løve ap.m. 1.12.50- 1.11.53 DFH stud. 1.11.53- 1.11.55 Kbh. Sdr. Boulv. prov. 1.11.55- 1.11.57 Rotstein ap. St. Gallen, Schweiz, cand. 1.11.57- 1.11.58 Kbh. Sdr. Boulv. prov. 1.11.58-	Ove-Bisgaard, Kirsten, se fru Nielsen Paulsen, Anna Birte, se fru Rugh Pedersen, Arne Martinus 28. 7.1928 Assing 22.12.1950 Viby 1953,2 (2) DFH stud. 1.11.53- 1.11.55 Alfr. Benzon A/S afd.l. 1.11.55-
Knub, Johan Jørgen 4. 2.1930 Kbh. 1. 9.1950 Lyngby Svane 1953,1 (1) Thorsh. Tjaldur ap.m. 1. 5.53- 1.11.53 DFH stud. 1.11.53- 1.11.55 Kbh. Trekroner prov. 1.11.55- 1. 2.56 soldat 1. 2.56- 1.11.57 Wærum & Co. cand. 1.11.57- 1. 4.60 Sandoz A/S cand. 1. 4.60- prok. 1. 7.69- 1. 4.73	Pedersen, Egon 19. 4.1928 Brovst 1. 1.1951 Brovst 1953,1 (2) DFH stud. 1.11.53- 1.11.55 Nibe prov. 7.11.55- 1. 9.59 Alfr. Benzon A/S lægebesøger 1. 9.59-
Lange, Inga, se fru Rasmussen Lorch (f. Strufve), Margit 6.10.1931 Frederiksberg 1. 8.1950 Hellerup Øregård 1953,1 (1) Sønderborg Jernb. ap.m. 1. 5.53- 1.11.53 DFH stud. 1.11.53- 1.11.55 Nordisk Insulin cand. 1.11.55- 1. 7.60 Løvens kem. fab. cand.	Petersen, Birte Ruben, se fru Brams Petersen, Aage Otto 4. 6.1932 Præstø 1. 3.1951 Nakskov Nybro 1953,2 (2) DFH stud. 1.11.53- 1.11.55 Rødby prov. 1.11.55- 1. 2.56 soldat 1. 2.56- 1. 5.57 Kbh. Dyveke prov. 1. 5.57- 1. 1.58 »Sans Egal« cand. 1. 1.58- 1. 9.60 Margarine Compagniet cand. 1. 9.60-
Lumholdt, Hans 8.12.1930 Kbh. 1. 7.1950 Kbh. Kgl. Hof 1953,1 (2) DFH stud. 1.11.53- 1.11.55 soldat 1.11.55-10. 3.57 Charlottenlund prov. 1. 4.57- 1. 7.58 A/S Alfr. Benzon lab.chef underdir. 71-	Porotnikoff, Aleksij 29. 8.1931 Kbh. 1. 9.1950 Køge 1953,1 (1) DFH stud. 1.11.53- 1.11.55 soldat 1.11.55-11. 3.57 Kbh. amtssygehus ap.

Luntang-Jensen, Bente Egidie, se fru

Navn fødselsdag og -år, -sted til farmacien, lærested medhj. eksamen (karakter til kand. eks.) Beskæftigelse Anm.	Navn fødselsdag og -år, -sted til farmacien, lærested medhj. eksamen (karakter til kand. eks.) Beskæftigelse Anm.
prov. 11. 3.57–	DFH stud. 1.11.53– 1.11.55
Bestm. i hjælpeforen. f. farm. stud. 1953–55.	Asnæs prov. 1.11.55– 1. 5.56
<i>Rald (f. Hansen), Kirsten Inge-Lise</i>	Kbh. Vaisenhus prov. 1. 6.56– 1. 5.57
5. 8.1932 Slagelse	Kbh. Boulevard. prov. 1. 6.57– 1. 5.59
1. 1.1951 Randers Svane	Birkerød prov. 1. 5.59– 1. 2.61
1953,1 (l. m. u.)	<i>Sørensen, Bent Berger</i>
Randers Sdr.bro ap.m. 1. 5.53– 1.11.53	4. 2.1930 Thisted
DFH stud. 1.11.53– 1.11.55	1.8.1950 Åbenrå Løve
DFH cand. 1.11.57–16. 8.61	1953,1 (1)
DFH kem. lab. A aman. 1. 8.61–	Struer ap.m. 1. 6.53– 1.11.53
lektor 1. 4.70–	DFH stud. 1.11.53– 1.11.55
Lic. pharm. 1965.	soldat 1.11.55–24. 2.56
<i>Rasmussen (f. Lange), Inga</i>	Ålborg Budolfi prov. 1. 5.56– 1. 5.57
8. 8.1930 Rudkøbing	Løvens kem. fab. cand. 1. 5.57
23. 1.1951 Rudkøbing	Rosco A/S afd.leder
1953,1 (1)	<i>Sørensen, Grethe, se fru Søndergaard</i>
Sønderborg Løve ap.m. 1. 6.53–15.10.53	<i>Sørensen, Johanne</i>
DFH stud. 1.11.53– 1.11.55	19.10.1928 Randrup
Horsens Svane prov. 1.11.55– 1. 7.56	1. 1.1950 Odder
Ølgod prov. 1. 7.56– 1. 5.58	1953,1 (2)
Horsens Svane prov. 1.10.58– 1.11.58	Odder ap.m. 15.6.53– 1.10.53
Horsens Hv. Hest prov. 1.10.59– 1. 1.72	DFH stud. 1.11.53– 1.11.55
Ålborg Vejgård prov. 1. 3.72–	Odder prov. 15.11.55– 1. 6.59
<i>Refstrup, Christian</i>	Ålborg Reberbane prov. 1. 6.59–
28. 1.1932 Hellerup	<i>Thomassen, Eli Lundgaard, se fru Ottosen</i>
1.10.1950 Helsingør Svane	<i>Trans, Else-Marie, se fru Damsgaard</i>
1953,1 (2)	<i>Wendler, Inge</i>
Ærøskøbing ap.m. 1. 5.53– 1.11.53	8. 6.1925 Kbh.
DFH stud. 1.11.53– 1.11.55	1. 1.1946 Kbh. Vanløse
soldat 10.11.55– 9.11.57	1948,1 (1)
Kbh. Trekroner prov. 11.11.57– 1. 4.60	Bispebjerg hosp. ap.
H. A. Møller cand. 1. 4.60– 1. 4.62	ap.m. 1. 5.48– 1.11.48
Hoffmann-La Roche	Helsingør Steng. ap.m. 1. 4.49– 1. 5.49
cand. 1. 4.62– 1.11.62	Humble ap.m. 1. 5.49– 1. 5.50
H. Lundbeck & Co.	Kbh. Holmbladsg. ap.m. 1. 9.50–25. 9.50
cand. 1.11.62–	Kbh. Vanløse ap.m. 16. 5.52– 1.11.53
<i>Richter (f. Strufve), Margit, se fru Lorch</i>	DFH stud. 1.11.53– 1.11.55
<i>Rugh (f. Paulsen), Anna Birte</i>	NOVO A/S cand. 1.12.55– 1. 4.56
28. 9.1930 Haverslev	Herlev prov. 1. 5.56– 1. 7.56
1. 9.1950 Holte	Kbh. Østerbro prov. 1. 2.57– 1. 9.61
1953,2 (2)	Charlottenlund prov. 1.11.61– 1. 3.62
DFH stud. 1.11.53– 1.11.55	Kbh. Sdr. Boulev. prov. 1. 3.62–25.11.63
Rønne St. Torvs prov. 1.11.55– 1.11.56	Tårnby prov. 1. 3.64–
Frederiksberg prov. 1.11.56– 1.11.58	<i>Werner, Ib</i>
Kbh. Løve prov. 1.11.58– 1. 7.60	7. 8.1931 Kbh.
<i>Strufve, Margit, se fru Lorch</i>	1. 8.1949 Kbh. Kgl. Hof
<i>Svendsen, Birte, se fru Damsgaard Hansen</i>	1952,1 (2)
<i>Søndergaard (f. Sørensen), Grethe</i>	†3.8.1971
2.12.1929 Boddum	soldat 1. 5.52– 1. 5.53
1. 2.1950 Thisted Løve	DFH stud. 1.11.53– 1.11.55
1952,2 (2)	Kbh. Løve prov. 1.12.55– 1. 4.57
Hunborg ap.m. 1. 5.53– 1.11.53	Nysted prov. 1. 4.57–15. 2.62
	Nykøbing F. Løve prov. 1. 3.62–

Navn
fødselsdag og -år, -sted
til farmacien, lærested
medhj. eksamen (karakter til kand. eks.)
Beskæftigelse
Anm.

Navn
fødselsdag og -år, -sted
til farmacien, lærested
medhj. eksamen (karakter til kand. eks.)
Beskæftigelse
Anm.

Westergaard (f. Bech), Birte

13.11.1930 Holstebro
1. 8.1950 Århus Jernbane
1952,2 (2)
Århus Jernbane ap.m. 1. 5.53- 1.10.53
DFH stud. 1.11.53- 1.11.55
Stoholm prov. 1.11.55- 1. 9.56
Dansk Soyakagefabrik
cand. 1. 9.56-
Odense Sygehus ap.
prov. 1. 8.71-

Westergaard, Niels Jørgen

8. 7.1931 Jyderup
1. 2.1951 Kbh. Sorte Hest
1953,2 (1)
DFH stud. 1.11.53- 1.11.55
soldat 11.11.55- 9. 3.57
Albani Brygg., Odense
brygm. 1. 5.59-
Skand. brygmesterdipl. 1958.

Wiese, Conrad Frederik

8.11.1931 Ringkøbing
1. 2.1951 Ringkøbing Løve
1953,2 (1)
DFH stud. 1.11.53- 1.11.55
Ringkøbing Løve prov. 1.11.55- 1. 2.56
soldat 1. 2.56-17. 4.57
Alfr. Benzon A/S cand. 23. 4.57-28. 2.58
Ringkøbing Løve prov. 1. 3.58- 1. 8.61
DAK-lab. cand. 1. 8.61- 1. 9.63
Landbohøjskolen cand. 1. 9.63- 1. 6.66
DAK-lab. afd.leder 1. 6.66-

Wulff, Ole Severin

28. 7.1931 Vejle
1. 2.1951 Sindal
1953,2 (1)
DFH stud. 1.11.53- 1.11.55
Kbh. Vanløse prov. 1.11.55- 1. 2.56
soldat 1. 2.56-15. 4.57
Dumex A/S afd.leder 15. 4.57-
Best.m. (næstm.) i Foren. af Industri-
farm. 1970.

Waarst, Vibeke, fru

12. 1.1931 Frederiksberg
1. 9.1950 Rødovre
1953,1 (1)
Haderslev Hjorte ap.m. 1. 5.53- 1.11.53
DFH stud. 1.11.53- 1.11.55
Nordisk Insulin cand. 1.11.55- 1. 2.57
DAK-lab. cand. 1. 2.57- 1. 6.62
kem. afd. afd.leder 1. 1.65
souschef 1.12.72
Medl. (næstm.) af de studerendes råd
1954-55. Kass. i D.F. Lab. farm. kr. 71.
Medl. af D.F.s hovedbest. 72.

1956,1**Daugaard (Nielsen), Per Elmose
(Daugaard)**

1. 2.1930 Odder
1. 2.1951 Christiansfeld og Kolding
Løve

1953,2 (2)
DFH stud. 3.11.53- 1. 5.56
soldat 1. 6.56-17. 8.57
Årup prov 1. 9.57- 1.11.60
Ålborg Boulev. prov. 1.11.60- 1.10.61
Egtved prov. 9.10.61- 1. 1.68
best. 22. 6.66-22. 9.66
Horsens Hv. Hest prov. 1. 1.68- 1.11.68
Ebeltoft best. 1.11.68- 1. 4.69
Horsens Hv. Hest prov. 1. 4.69- 1. 5.70
Horsens Sdr.gade prov. 1. 5.70-
Medl. (kasserer) af de studerendes råd
1954-55. Rev. i D.F. Horsens-Vejle kr.
67-73.

Ewald, Holger Lykke

1.10.1930 Tarm
1. 8.1949 Hobro
1952,1 (1)
Nykøb. F. Svane ap.m. 28. 7.52- 1.11.52
DFH stud. 1.11.52- 1. 5.56
Skanderborg prov. 1. 7.56-18. 8.56
Brønderslev prov. 1. 9.56- 1. 4.57
Kbh. Rådhus prov. 1. 4.57- 1. 7.58
Hobro ap. 3. 5.58 (bev.)
Skr. i D.A. Århus-Randers kr. 1963,
næstm. 67.

Jensen, Erik

14. 8.1930 Århus
1. 8.1950 Århus Marselisborg
1953,2 (2)
DFH stud. 1.11.53- 1. 5.56
Lundby prov. 1. 5.56-26. 5.56
soldat 26. 5.56-17. 8.57
Polyplex A/S cand. 1. 9.57- 1. 3.59
Lyngby Svane prov. 1. 3.59-

Jensen, Rasmus Heegaard

21. 9.1930 Nykøbing M.
1.10.1950 Skagen
1953,1 (2)
Skagen ap.m. 1. 5.53- 1. 7.53
Vils ap.m. 1. 7.53- 1.11.53
DFH stud. 1.11.53- 1. 5.56
Vils prov. 15.10.56-15.11.56
Vesterborg prov. 28. 1.57-11. 3.57

Kjær, Ole

25. 6.1932 Asmild
1. 1.1951 Viborg Løve
1953,2 (1)
DFH stud. 1.11.53- 1. 5.56

Navn fødselsdag og -år, -sted til farmaciens, lærested medhj. eksamen (karakter til kand. eks.) Beskæftigelse Anm.	Navn fødselsdag og -år, -sted til farmaciens, lærested medhj. eksamen (karakter til kand. eks.) Beskæftigelse Anm.
Hobro prov. 1. 5.56– 1.12.57	1. 2.1951 Kbh. Kgl. Frederiks Hosp. 1953,1 (1)
Humble prov. 1.12.57– 1.10.59	Hedensted ap.m. 1. 6.53– 1. 8.53
Herning Østerg. prov. 1.10.59– 1. 2.71	Horsens Sdr.gades ap.m. 1. 9.53– 1.11.53
DAK-lab. cand. 1. 2.71– 1. 8.72	DFH stud. 1.11.53– 1. 5.56
Åbenrå Svane prov. 1. 8.72–	Hellerup Jernbane prov. 1.11.56– 1.12.56
<i>Nielsen, Frode Dencher</i>	Frederiksborg prov. 8. 7.57– 1. 5.58
18. 7.1921 Ålborg	Kommunehosp. ap. prov. 1. 5.58–11. 1.59
1. 2.1952 Ålborg Reberbane	Hosp.laborantskolen, Kbh. cand. 1. 4.64– 1. 4.66
1953,2 (2)	<i>Tingberg, Bent Kristian</i>
†17.6.73	27. 5.1930 Kbh.
DFH stud. 1.11.53– 1. 5.56	30.12.1950 Kbh. Smallegades
Kbh. Sdr. Boulv. prov. 1. 5.56– 1. 5.59	Hesselager ap.m. 1. 5.53– 1.11.53
Kbh. Husum prov. 1. 5.59–	DFH stud. 1.11.53– 1. 5.56
<i>Nielsen (f. Ove-Bisgaard), Kirsten</i>	soldat 1. 6.56–15. 8.57
<i>Worsaae</i>	Frederiksværk prov. 8. 9.57– 1.10.60
9. 3.1931 Ejby	Kbh. St. Vibenshus prov. 1.10.60– 1. 9.63
1. 3.1951 Kerteminde	Brøndbyøster prov. 1. 9.63– 1. 9.67
1953,2 (2)	Odense Bryggergården prov. 1.12.67– 1. 6.68
DFH stud. 1.11.53– 1. 5.56	Vordingborg prov. 28. 7.68– 1. 7.70
Kbh. Holmbladsg. prov. 1. 6.53– 1.10.58	Kbh. Frihavns prov. 1. 4.71– 1. 9.71
Nordisk Insulin lab. cand. 1.10.58	
Dumex A/S cand. 1. 1.67	
<i>Nielsen, Per Elmose Daugaard, se Daugaard</i>	
<i>Nielsen, Sven Uffe Worsaae</i>	1956,2
12. 3.1932 Kbh.	<i>Bang, Erik</i>
1. 3.1951 Tarm	28. 8.1931 Gram
1953,2 (1)	1. 7.1951 Hellerup Øregård
DFH stud. 1.11.53– 1. 5.56	1954,1 (2)
soldat 1. 6.56–17. 8.57	Nimtofte ap.m. 1. 5.54– 1.11.54
Dumex A/S afd.leder 1.10.57– 1.10.66	DFH stud. 1.11.54– 1.11.56
Med. laboratorium cand. 1.10.66–	Glumsø prov. 1.11.56– 1. 2.57
Næstfm. i Analytikerringen.	soldat 1. 2.57–19. 4.58
<i>Ove-Bisgaard, Kirsten, se fru Nielsen</i>	Ringkøbing Løve prov. 1. 5.58– 1. 6.59
<i>Schlütter, Jørgen</i>	Toftlund ap. 9. 4.59 (bev.)
30. 3.1929 Kbh.	Næstfm. i D.A. Sønderjyllands kr. 1967.
12. 2.1949 Kbh. Vesterbro	<i>Bang (f. Poulsen), Gunhild Bjerrum</i>
1952,2 (2)	26. 7.1931 Jerne
DFH stud. 1.11.52– 1. 5.56	1. 2.1952 Esbjerg Krone
Frederiksborg prov. 1. 6.56– 1.11.56	1954,2 (2)
Kbh. Brønshøj prov. 1.11.56– 1. 5.57	DFH stud. 1.11.54– 1.11.56
Kbh. Gyldenløves prov. 1. 5.57– 1. 2.58	Videbæk prov. 1.11.56– 1.12.59
Alfr. Benzons A/S cand. 1. 2.58– 1. 8.59	Kbh. Sdr. Boulv. prov. 1.12.59– 1. 6.62
Lautrup Larsen A/S	Tåstrup prov. 1. 6.62– 1. 8.68
lægebesøger 1. 8.59–	Århus Marselisb. prov. 1. 8.68–
Hoechst, Danmark kons.	<i>Benthin, Morten</i>
Fm. f. foreningen af danske lægemiddel- konsulenter.	7. 6.1932 Århus
<i>Sølvsteen (f. Pedersen), Dorrit</i>	1. 8.1951 Rønne Storetorvs
<i>Niedermann</i>	1954,1 (1)
29. 1.1929 Grindsted	Haverslev ap.m. 1. 5.54– 1.11.54
	DFH stud. 1.11.54– 1.11.56
	soldat 1.11.56– 1. 1.58

Navn fødselsdag og -år, -sted til farmacien, lærested medhj. eksamen (karakter til kand. eks.) Beskæftigelse Anm.		Navn fødselsdag og -år, -sted til farmacien, lærested medhj. eksamen (karakter til kand. eks.) Beskæftigelse Anm.	
Ålborg Løve prov.	1. 1.58– 1. 2.58	Kbh. H. C. Ørsteds prov.	13.10.58– 1. 6.5
Fredericia Axelt. prov.	1. 2.58– 1. 8.59	Militærhosp. ap. prov.	1. 9.59– 1.10.6
Løvens kem. fab. cand.	1. 8.59–	Nården A/S cand.	1.10.60– 1. 8.6
<i>Bergmann (f. Jørgensen), Hanne</i>		Stat. seruminst. cand.	1. 8.61– 1. 7.6
13. 3.1933 Helsingør		Hørsholm prov.	1. 8.62– 1. 3.6
1. 9.1951 Helsingør Stengades		Slagteriskolen, Roskilde lab. cand.	1. 3.63– 1. 5.6
1954,1 (1)		Kbh. amtssygehus centrallab. cand.	1. 5.65– 1. 1.6
DFH stud.	1.11.54– 1.11.56	Slagteriskolen, Roskilde cand.	1. 1.66–
Glostrup prov.	1.11.56– 1.10.57	<i>Colstrup, Erik</i>	
NOVO A/S cand.	1.10.57–	16.12.1932 Holstebro	
lab.leder		1. 8.1951 Holstebro Svane	
<i>Bloch, Buchardt</i>		1954,1 (2)	
21.11.1932 Skærlund		Holstebro Svane ap.m.	1. 5.54– 1.11.5
1. 8.1951 Gesten		DFH stud.	1.11.54– 1.11.5
1954,2 (2)		soldat	1.11.56–30.10.5
DFH stud.	1.11.54– 1.11.56	Holstebro Svane prov.	1.11.58–
soldat	2.11.56–20.12.57	<i>Dauv-Pedersen, Erik</i>	
KVL aman.	1. 1.58	31. 1.1930 Kbh.	
lektor	68	1. 4.1951 Kbh. Delfin	
<i>Byberg (f. Schmidt), Anna-Grethe Gamst</i>		1954,1 (1)	
16. 7.1931 As		Roskilde Svane ap.m.	1. 5.54– 1. 8.5
1. 2.1952 Bogense		Holbæk Elefant ap.m.	1. 8.54– 1.11.5
1954,2 (2)		DFH stud.	1.11.54– 1.11.5
DFH stud.	1.11.54– 1.11.56	Bispebjerg hosp. ap. prov.	1.11.56–
Vejen prov.	1.11.56– 1. 9.57	Næstfm. i D.F. Sygehusprov. kr. 1968.	
Kbh. Sect. Johs. prov.	1. 9.57– 1.12.58		
Helsinge prov.	1. 1.70–	<i>Folting, Kirsten, se fru Streib</i>	
<i>Christensen (f. Hangel), Birgit Sparre</i>		<i>Gether, Kirsten</i>	
25. 9.1927 Kbh.		18.11.1932 Frederiksberg	
25. 6.1948 Kbh. Ægirs		1. 2.1952 Kbh. Archiv	
1951,1 (1)		1954,2 (1)	
Vejle Løve ap.m.	1. 6.51– 1.11.54	DFH stud.	1.11.54– 1.11.56
DFH stud.	1.11.54– 1.11.56	NOVO A/S cand.	1.11.56– 1. 1.6
Vejle Løve prov.	1.11.56–15.12.56	<i>Gundersveen (f. Sørensen), Ulla Juhl</i>	
Chr. Emborg cand.	1. 2.57–15. 8.57	14. 9.1932 Odense	
Kemikaliekontr. cand.	15. 8.57– 1. 5.58	1. 2.1952 Odense Albani	
Kbh. Østerfælled prov.	1.10.60–15. 1.61	1954,2 (2)	
Sorø prov.	1.10.70–	DFH stud.	1.11.54– 1.11.56
<i>Christensen, Oskar</i>		Korsør prov.	56*
4. 3.1931 Roslev		Bosat i Norge.	
1. 8.1951 Århus Trøjborg		<i>Handler, Jens Andersen</i>	
1954,1 (1)		24. 7.1932 Sønderborg	
DFH stud.	1.11.54– 1.11.56	1. 8.1951 Charlottenlund	
soldat	2.11.56–20.12.57	1954,2 (1)	
Næstved Løve prov.	1. 1.58– 5. 4.66	DFH stud.	1.11.54– 1.11.56
Præstø best.	5. 4.66– 1. 6.66	soldat	2.11.56– 1.11.58
Næstved Løve prov.	1. 6.66–	KVL ass.	1.11.58– 1. 5.61
<i>Clausen, John Christian</i>		DFH farmacilab. aman.	1. 6.61– 1. 1.68
7. 2.1930 Padborg		D.A. ass.skolen, Hillerød rektor	1. 1.68
1. 2.1951 Haderslev Løve			
1954,1 (2)			
Kolding Løve ap.m.	10. 5.54–29. 9.54		
DFH stud.	1.11.54– 1.11.56		
soldat	2.11.56– 3.58		
Carlsberg Bryggerierne driftslab. cand.	3.58– 1. 9.58		

Navn fødselsdag og -år, -sted til farmacien, lærested medhj. eksamen (karakter til kand. eks.) Beskæftigelse Anm.	Navn fødselsdag og -år, -sted til farmacien, lærested medhj. eksamen (karakter til kand. eks.) Beskæftigelse Anm.
Red.sekr. v. D. tidsskrift Farm. 1961. Eksaminator- og censorsuppl. v. discip- og ass.eks. Fm. i D.F. Undervisn.farm. kr. 66-68. Medl. af Assistentnævnet.	Bispebjerg hosp. ap. prov. 1.11.56- 1. 6.61 NOVO A/S lab.leder 1. 6.61-
<i>Hangel, Birgit Sparre, se fru Christensen</i>	<i>Jensen, Henning</i> 31. 1.1932 Sigerslevløster 1.11.1950 Farum 1954,1 (2) Ringkøbing Løve ap.m. 1. 6.54- 1.11.54 DFH stud. 1.11.54- 1.11.56 Frederiksborg prov. 1.11.56- 1. 2.57 soldat 1. 2.57-19. 4.58 Hell. Øregård prov. 1. 5.58- 1.12.58 Pfizer A/S cand. 1.12.58- 1. 6.62 Rosco A/S afd.leder 1. 6.62 NOVO A/S regionalleder
<i>Hansen, Birgit Hanne Jenny Elisabeth</i> <i>Binderup</i> 13. 9.1932 Århus 20. 5.1952 Odder 1954,2 (1) DFH stud. 1.11.54- 1.11.56 Univers. kem. lab. cand. 1.11.56-15. 6.57 Hjørring Svane prov. 8. 8.57-28. 2.58 Gesten prov. 15. 8.58- 1.11.58 Hørsholm prov. 1.11.58- 1. 1.61 Rigshosp. ap. prov. 1. 1.61-	<i>Jørgensen, Hanne, se fru Bergmann</i>
<i>Hansen (f. Petersen), Else</i> 20. 4.1933 Kbh. 1. 2.1952 Kbh. Gammel Kongevej og Nørrebro 1954,2 (2) DFH stud. 1.11.54- 1.11.56 Rødovre prov. 1. 1.57- 1. 4.57 Kbh. Husum prov. 1. 5.57- 1. 6.58	<i>Kehler (f. Olsen), Bodil</i> 1. 3.1933 Nakskov 1. 3.1952 Stubbekøbing 1954,2 (2) DFH stud. 1.11.54- 1.11.56 Vils prov. 20.11.56- 1.10.57 Glostrup prov. 1.10.57- 1. 3.59 Kbh. Ægirs prov. 1. 3.59- 1. 6.59 Kbh. Kong Salomons prov. 15. 9.59- 1. 3.61 Nørresundby prov. 1. 3.61- 1. 1.64 Kbh. Sønderbro prov. 1.10.67- 1. 4.68 Tårnby prov. 1. 4.68-
<i>Holme, Niels Christian Bøg</i> 12. 4.1932 Århus 1. 2.1952 Kbh. Linde 1954,2 (2) DFH stud. 3.11.54- 1.11.56 Århus Løve prov. 1.11.56- 1.11.57 soldat 1. 2.57-17. 4.58 Dumex A/S cand. 21. 4.58- NOVO A/S eksportchef 69-	<i>Kühle, Inger, fru</i> 13. 8.1924 Viborg 15. 1.1942 Saltum 1944,2 (2) Saltum ap.m. 1.11.44- 1. 4.45 Stat. seruminst. exam. 1. 8.45- 1. 6.48 Saltum ap.m. 1. 6.48- 1. 3.49 Stat. seruminst. exam. 1. 3.49- 1.11.49 Saltum ap.m. 1.11.49-15. 8.51 Tårnby ap.m. 1.10.51- 1.11.53 DFH stud. 1.11.53- 1.11.56 Kbh. H. C. Ørstedes prov. 1. 2.57- 1. 6.57 Kommunehosp. ap. prov. 1. 6.57-
<i>Jacobsen, Erik Thorkild</i> 14.12.1932 Abenrå 1. 1.1952 Haderslev Hjorte 1954,2 (1) DFH stud. 1.11.54- 1.11.56 soldat 1.11.56-27. 2.58 Kbh. Rådhus prov. 1. 3.58- 1. 4.65 Kbh. Jernb. Allé prov. 1. 4.65- Ribe best. 1. 6.68- 1.11.68 Kbh. Jernb. Allé prov. 1.11.68- 1. 4.73 Nakskov Løve prov. 1. 4.73- Nakskov Løve best. 1. 5.73- Medl. af D.F. hovedbestyrelse 1962-71. Næstfm. 65-68. Red. af Farm. Tid. 67-73.	<i>Lange, Thorkild Krarup</i> 10. 8.1932 Løgumgård 1. 8.1951 Næstved Løve 1954,1 (1) Gesten ap.m. 1. 5.54- 1.11.54 DFH stud. 1.11.54- 1.11.56 St. Heddinge prov. 15.11.56- 1. 6.57 soldat 1. 6.57-22. 8.58 Kbh. Sct. Pauls prov. 1. 9.58-
<i>Jalling, Kirsten, se fru Nielsen</i>	<i>Larsen, Hans Find</i> 11. 3.1928 Husby 1. 4.1951 Ejby
<i>Jensen, Erik Edvard Thor</i> 17. 3.1930 Kbh. 1. 5.1952 Hvidovre 1954,2 (1) DFH stud. 1.11.54- 1.11.56	

Navn fødselsdag og -år, -sted til farmacien, lærested medhj. eksamen (karakter til kand. eks.) Beskæftigelse Anm.	Navn fødselsdag og -år, -sted til farmacien, lærested medhj. eksamen (karakter til kand. eks.) Beskæftigelse Anm.
1953,2 (2)	Ferrosan A/S cand. 1. 8.59-
Løvens kem. fab. exam. 1.11.53- 1.11.54	
DFH stud. 1.11.54- 1.11.56	<i>Matthissen, Kirsten Bendix, se fru Sørensen</i>
Rønne St. Torvs prov. 1.11.56- 1.11.57	
Ejby prov. 1.11.57- 1. 9.58	
Fåborg prov. 1. 9.58- 1. 8.63	
Nysted prov. 1. 8.63- 1. 6.64	<i>Møller, Ib</i>
Vester Skerninge prov. 1. 6.64- 1.12.69	9. 8.1931 Kbh.
Svendborg sygehus centrallab. cand. 1.12.69-	1. 8.1951 Kbh. Brønshøj
<i>Larsen, Johan</i>	1953,2 (1)
8. 9.1932 Odense	DFH stud. 1.11.53- 1.11.56
21.12.1951 Roskilde Svane	KVL ass. 1.11.56- 1. 2.63
1954,1 (1)	DFH farmakogn. afd. cand. stip. 1. 2.63- 1.11.66
Fjerritslev ap.m. 1. 5.54- 1.11.54	KVL plantefysiol. lab. ass. 1.11.66
DFH stud. 1.11.54- 1.11.56	<i>Møller (f. Nielsen), Aase</i>
DFH ass. 1.11.56-17. 7.57	13. 5.1933 Ebeltoft
soldat 17. 7.57-18. 9.58	1. 1.1952 Vibbjerg og Lemvig
DFH aman. 1.10.58- 1. 1.62	1954,2 (l. m. u.)
Laborantskolen leder 1. 1.62- 1. 4.64	DFH stud. 1.11.54- 1.11.56
Hosp. laborantskolen, Kbh. forstander 1. 4.64-	NOVO A/S lab.leder 1.11.56-
Eksaminator- og censor-suppl. v. discipel-eks. og ass.eks. 1961. Rev. i D.F. Undervisn.farm. kr. 66-72.	Medl. (sekr.) af de stud. råd 1955-56.
<i>Lauridsen, Milter Green</i>	<i>Nielsen, Bent Eichstedt</i>
15.12.1931 Give	1.11.1931 Århus
1. 8.1951 Give	1. 8.1951 Hadsten
1954,2 (1)	1954,1 (l. m. u.)
DFH stud. 1.11.54- 1.11.56	Hadsten ap.m. 1. 5.54- 1.11.54
soldat 1.11.56-11. 3.57	DFH stud. 1.11.54- 1.11.56
Farmakopékomm. lab. ass. 1. 4.57- 1. 9.63	soldat 18.10.56-27. 2.58
Løvens kem. fab. cand. 1. 9.63- 1. 8.69	DFH kem. lab. B. aman. 1. 3.58-
Statens levnedsmiddelinst. cand. 1. 8.69-	lektor 1. 9.68-
<i>Lund, Ida, se fru Lunden</i>	Alfr. Benzons legat for vidensk. forskningsarb. 1956. Kbhvns. univ. guldmed. 62. Lic. pharm. 63. Dr. pharm. 70 (Coumarins of Umbelliferous Plants). Medl. af Farmakopékomm. og af Nordisk Farmakopénæv 73.
<i>Lunden (f. Lund), Ida</i>	<i>Nielsen (f. Jalling), Kirsten</i>
27.10.1930 Kbh.	11. 7.1930 Brabrand
1. 2.1952 Kbh. Ryparken	28. 6.1952 Århus Sct. Lukas
1954,2 (1)	1954,2 (1)
DFH stud. 1.11.54- 1.11.56	DFH stud. 1.11.54- 1.11.56
Rønne St. Torvs prov. 1.12.56- 1. 8.58	Nordisk Insulin cand. 1.11.56- 1. 9.58
Bispebjergs hosp. ap. prov. 1. 8.58- 1. 7.62	<i>Nielsen, Ruth Helga Verding</i>
Otterup prov. 15. 8.62- 1. 6.68	22.10.1930 Undløse
Otterup prov. 1. 1.70-	1. 3.1952 Nykøbing S.
Medl. (kass.) af de stud. råd 1955-56.	1954,2 (2)
<i>Læssøe, Olvar</i>	DFH stud. 1.11.54- 1.11.56
27. 7.1928 Randers	Ebeltoft prov. 1.11.56- 1. 5.57
1. 1.1952 Hornsyld	Kbh. Sct. Johs. prov. 22.10.57- 1.10.58
1954,2 (1)	Rheinap. Schweiz cand. 1.10.58-26.10.59
DFH stud. 1.11.54- 1.11.56	Slagelse Svane prov. 1.11.59- 1. 6.60
Løgstør prov. 1.11.56- 1. 8.59	Rigshosp. ap. prov. 1. 6.60- 1.11.63
	Frederiksværk prov. 1.11.63-
	<i>Nielsen, Aase, se fru Møller</i>

Navn fødselsdag og -år, -sted til farmacien, lærested medhj. eksamen (karakter til kand. eks.) Beskæftigelse Anm.	Navn fødselsdag og -år, -sted til farmacien, lærested medhj. eksamen (karakter til kand. eks.) Beskæftigelse Anm.
Olsen, Annelise 3.11.1923 Ærøskøbing 1. 8.1944 Ærø 1947,1 (1) Nykøbing S. ap.m. 1. 1.48– 1. 7.48 Kalundborg Svane ap.m. 1. 7.48– 1.12.49 Ærøskøbing ap.m. 1.12.49– 1.11.51 DFH stud. 1.11.51– 1.11.53 Ærøskøbing ap.m. 1.11.53– 1. 4.55 DFH stud. 1. 5.55– 1.11.56 Ærøskøbing prov. 1.11.56– 1. 5.58 Ålborg Løve prov. 1. 5.58– 1.11.60 Odense Albani prov. 1.11.60– Åbenrå Svane ap. 26. 4.71 (bev.)	F.I.s retskem. afd. ass. 1.11.56– 1.11.58 DFH bakteriolog. lab. aman. 1.11.58– 1. 8.64 Kbh. Univers. adjunkt 1. 8.64–
Olsen, Bodil, se fru Kehler	Schmidt, Anna-Grethe Gamst, se fru Byberg
Pedersen, Alf Verner Hybel 20. 4.1931 Kbh. 1. 3.1952 Kbh. Griffenfeld 1954,2 (2) DFH stud. 1.11.54– 1.11.56 Kbh. Trianglen prov. 1.11.56– 1. 2.60 Kbh. Vesterbro prov. 1. 2.60– 1.10.63 Kbh. Ryparken prov. 1.10.63–	Streib (f. Følting), Kirsten 5. 1.1932 Ugilt 1. 2.1951 Horsens Søndergades 1953,2 (l. m. u.) Horsens Sdr.gades ap.m. 1.11.53– 1.11.54 DFH stud. 1.11.54– 1.11.56 DFH org. kem. afd. ass. 1.11.56– 1. 1.60 DFH kem. lab. C. aman. 1. 5.64– 1. 7.64 Bosat i Indiana. Medl. (arkivar) af de stud. råd 1955–56. Lic. pharm. 64. Re- search Associate. Chemic. Dept. Indiana Univ. 64.
Petersen, Else, se fru Hansen Poulsen, Gunhild Bjerrum, se fru Bang	Sørensen (f. Matthissen), Kirsten Bendix 27. 8.1931 Frederiksberg 1. 1.1952 Hørsholm 1954,2 (1) DFH stud. 1.11.54– 1.11.56 Rigshosp. ap. prov. 1.11.56– 1. 3.60 Åmot ap. Norge cand. 1. 3.60–15. 4.61 Otto Mønstedts forsknings- lab. cand. 15. 4.61–15. 6.64 Nørresundby prov. 22. 6.64–15. 8.65 Ålborg Teknisk cand. 1. 4.66–
Poulsen, Jan Finn 29. 5.1924 Kbh. 1. 4.1951 Kbh. Gl. Torvs 1954,1 (1) Otto Müller A/S ass. 1. 6.54– 1.11.54 DFH stud. 1.11.54– 1.11.56 Kbh. Nørrebro prov. 1.11.56– 1.11.57 Kbh. Gl. Torvs ap. 11.10.57 (bev.) Cand. jur. 1949. Dir. i A/S Otto Müllers Eftf.	Sørensen, Ulla Juhl, se fru Gundersveen
Rasmussen, Knud 1.10.1932 Kbh. 1. 1.1952 Kbh. Vanløse 1954,2 (2) DFH stud. 1.11.54– 1.11.56 Kbh. Østerbro prov. 5.11.56– 1. 2.57 soldat 1. 2.57–17. 7.58 Kbh. Vanløse prov. 29. 7.58–	Thomsen, Karen Lykke 29.10.1926 Skive 1. 8.1947 Horsens Svane 1950,1 (2) Nr. Snede ap.m. 7. 1.52–15. 4.52 Hammel Frijsenb. ap.m. 1. 5.52– 1.11.54 DFH stud. 1.11.54– 1.11.56 Holbæk Løve prov. 1.11.56– 1.10.70 Zambia 1.12.71– 1.12.72 Holbæk Løve prov. 1. 1.73– Weis, Jan Ulrik 16. 8.1931 Ordrup 1. 2.1952 Ordr. Ordrupvejs 1954,2 (1) DFH stud. 1.11.54– 1.11.56 Lyngby Ulrikkenb. prov. 1.11.56– 1. 2.57 soldat 1. 2.57–19. 6.58 Charlottenlund prov. 1. 9.58– 1.11.59 Pharmacia A/S cand. 1.11.62– Bestm. i hjælpeforen. f. farm. stud. 1954 –56. Medl. (næstfm.) af de stud. råd 55 –56. Lic. pharm. 66.
Rasmussen, Aase Skouboe, se fru Zinck	
Ravn-Jensen, Andree 1. 8.1931 Kbh. 1. 3.1951 Kbh. Sønderbro 1954,1 (1) Roskilde Svane ap.m. 5. 8.54– 1.10.54 DFH stud. 1.11.54– 1.11.56	

Navn fødselsdag og -år, -sted til farmacien, lærested medhj. eksamen (karakter til kand. eks.) Beskæftigelse Anm.	Navn fødselsdag og -år, -sted til farmacien, lærested medhj. eksamen (karakter til kand. eks.) Beskæftigelse Anm.
Zinck (f. Rasmussen), Aase Skouboe 15.10.1930 Vanthore, Nysted 1. 8.1952 Slagelse Jernbane 1954,2 (1) DFH stud. 1.11.54- 1.11.56 Odense Svane prov. 19. 8.57-15.11.61 Skibby prov. 1. 3.67-	DFH stud. 1.11.54- 1. 5.57 Farmakopékomm. 1. 5.57- 1. 3.62 Specialitetskontroll. ass. 1. 3.62- 1.10.67
1957,1	<i>Kjerulf, Kirsten Merete, se fru Reinholt</i>
Andersen, Kjeld 6. 4.1932 Frederiksberg 1.10.1951 Kbh. St. Vibenshus og Holbæk Elefant 1954,1 (2) DFH stud. 1.11.54- 1. 5.57 Holbæk Elefant prov. 2. 5.57- Taksator for D.A.	Kocsis, Imre 13. 1.1923 Budapest 1941 Budapest. Ungarsk apoteker- diplom 1950 Dansk tillægseksamen i juni 1957 Skælskør prov. 1. 9.57- 1. 1.62 Haslev prov. 1. 1.62- Madsen (f. Munk), Birthe Bendix 4. 2.1932 Kbh. 15. 8.1950 Sønderborg Jernbane 1954,1 (2) Fredericia Løve ap.m. 1. 5.54- 1.11.54 DFH stud. 1.11.54- 1. 5.57 Nykøbing F. Løve prov. 1. 8.57- 1. 9.60
Andersen, Knud 28. 4.1927 Bandjermasin, Borneo 1. 1.1951 Ebeltoft 1954,1 (2) †29.9.1968 DFH stud. 1.11.54- 1. 5.57 Kbh. Brønshøj prov. 1. 5.57- 1.12.57 Assens prov. 1.12.57- 1. 5.59 Ebeltoft prov. 1. 5.59- Ebeltoft ap. 22. 1.60 (bev.)	<i>Madsen, Aase, se fru Jackerott</i>
Christensen (f. Hammer), Grete Elise 7.12.1932 Kbh. 1.11.1951 Kbh. Gefions 1954,2 (2) DFH stud. 1.11.54- 1. 5.57 Nyborg Løve prov. 7.10.57-21. 9.59 Hellerup Jernbane prov. 1.11.59- 1. 9.62	Mortensen, Anna Maria 8.12.1927 Brylle sogn 15. 3.1952 Brande 1954,2 (2) DFH stud. 1.11.54- 1. 5.57 Rønne St. Torv prov. 15. 5.57-14. 6.58 Verninge prov. 15. 6.58- 1. 4.66 Vejle St. Thomas prov. 1. 4.66-
<i>Hammer, Grete Elise, se fru Christensen</i>	<i>Munk, Birthe Bendix, se fru Madsen</i>
Hertz, Jens Michael 7. 5.1932 Lyngby 1. 7.1952 Hjørring Løve 1954,2 (2) DFH stud. 1.11.54- 1. 5.57 Sindal prov. 1. 5.57- 1. 9.57 soldat 1. 9.57-30.12.58 Vildbjerg prov. 15. 1.59- 1. 7.62 Ålborg Boulevard prov. 1. 7.62-	Nielsen, Tom Kaabjerg 11.11.1932 Ringsted 1. 9.1951 Rødby 1954,1 (1) Rødby ap.m. 1. 5.54- 1.11.54 DFH stud. 1.11.54- 1. 5.57 Alfr. Benzon A/S cand. 1. 5.57- 1. 5.59 Nordisk Droge lab. forst. 1. 5.59- 1. 1.68 Farmakopélab. afd.leder 1. 5.68- 1. 7.73 Mecobenzon A/S lab.forst. 1. 7.73- Fm. f. De stud. råd 55-56. Fm. f. Analy- tiker-Ringen 61-71, næstfm. 71-72. Best.- m. i Industrifarm.fore. 67-68. Fm. i D.F. lab.farm. kr. 68-71, næstfm. 71-73. Best.- m. (sekr.) i Danmarks farm. Selsk. 71.
Jackerott (f. Madsen), Aase 6.10.1929 Give 15.12.1948 Brande 1951,2 (1. m. u.) Holstebro Løve ap.m. 1.11.51- 1.11.52 Kolding Løve ap.m. 1.11.52- 1. 3.53 NOVO exam. 1. 3.53- 1. 5.54 Gørding ap.m. 1. 5.54- 1.11.54	Olson, Carol Alex 6. 2.1931 Rutsker 17. 3.1951 Kbh. Sølvtorvets 1954,1 (2) Rønne St. Torvs ap.m. 1. 5.54- 1.11.54 DFH stud. 1.11.54- 1. 5.57

Navn
fødselsdag og -år, -sted
til farmacien, lærested
medhj. eksamen (karakter til kand. eks.)
Beskæftigelse
Anm.

Navn
fødselsdag og -år, -sted
til farmacien, lærested
medhj. eksamen (karakter til kand. eks.)
Beskæftigelse
Anm.

Kbh. Kommunehosp. ap.
prov. 6. 5.57-31. 5.58
Pharmacia A/S prod.chef 1. 6.58- 1. 9.59
Dumex A/S cand. 1. 9.59-
Chr. E. Emborg A/S dir. 1. 1.66-

Petersen, Jørgen
se 1957,2

Petersen, Tommy Bendt
28. 5.1931 Jordløse
1. 9.1951 Kbh. Oxford Allé
1954,2 (2)
DFH stud. 1.11.54- 1. 5.57
Kbh. Sct. Math. prov. 17. 6.57- 1. 2.58
Kbh. Dyveke prov. 1. 2.58- 1. 9.63
Kbh. Oxford Allé prov. 1. 9.63- 1. 7.68
Ruds Vedby prov. 1. 7.68-

Reinholdt, Johannes Østergaard
13.10.1930 Århus
20.12.1950 Hammel Frijsenborg
1954,1 (1)
Vils ap.m. 1. 9.54- 1.11.54
DFH stud. 1.11.54- 1. 5.57
soldat 1. 5.57-30. 8.58
Nykøb. M. Svane prov. 1.10.58- 1. 7.59
Thisted Svane prov. 1. 7.59-

Reinholdt (f. Kjerulff), Kirsten Merete
25.10.1932 Thisted
15. 8.1951 Kbh. Kultorvets
1954,2 (2)
Nr. Saltum ap.m. 1. 8.54- 1.11.54
DFH stud. 1.11.54- 1. 5.57
Kbh. Trianglen prov. 1.12.54- 1. 4.58
Kbh. Rådhus prov. 1. 4.58- 1. 9.58
Holstebro Løve prov. 1.10.58- 1. 5.59
Thisted Svane prov. 1. 5.59-
Thisted Svane ap. 2. 4.59 (bev.)

1957,2

Andersen (f. Bæk), Doris
17. 8.1933 Århus
1. 2.1953 Fjerritslev
1955,2 (2)
DFH stud. 1.11.55- 1.11.57
Ejby prov. 1.12.58- 1. 5.59
Ebeltoft prov. 1. 5.59- 1. 9.66
Ølgod prov. 1. 9.66- 1. 1.67
Randers Sdr.bro prov. 12. 9.67-

Andersen, Grete, se fru Vedsø
Arkil, Tove Birgitte, se fru Johansen

Arnkjær, Bent Preben
14. 2.1933 Haslev
1. 8.1952 Vejle Svane
1955,2 (l. m. u.)
DFH stud. 1.11.55- 1.11.57
DFH aman. 1. 2.57- 1. 3.58
soldat 3. 3.58-27. 2.60
Nestle cand. 1. 3.60- 1. 4.60
DFH aman. 1. 4.60- 1. 2.61
Alfr. Benzon A/S cand. 1. 2.61- 1. 5.64
afd.leder 1. 5.64- 1. 2.67
Carmen Curlers lab.chef 3. 1.67-15. 1.72
Nordisk Insulin afd.l. 15. 1.72- 1. 4.73
DAK-lab. afd.leder 1. 4.73-

Barrit, Mogens
9.11.1931 Roskilde
1. 2.1952 Kbh. Jernbane Allé
1954,2 (1)
soldat 11.11.54- 2. 5.55
DFH stud. 1.11.55- 1.11.57
Gesten prov. 15.11.57- 1. 2.58
Tuborg A/S ass. 1. 3.60-

Bartsch, Bodil Holten, se fru Lambert
Bæk, Doris, se fru Andersen

Carlsen (f. Sørensen), Inger Marie
7. 3.1934 Sdr. HARRIDSLEV
1. 2.1953 Ålborg Reberbane
1955,2 (2)
DFH stud. 1.11.55- 1.11.57
Brønderslev prov. 1.11.57- 1. 6.60
Kbh. Brønshøj prov. 1. 8.58- 1.10.59
Kbh. Brønshøj prov. 15. 8.70-

Clausen, Kirsten, se fru Orbæk

Clausen, Leif
28. 1.1934 Århus
1. 9.1952 Århus Munke
1955,1 (1)
Rønne St. Torvs ap.m. 1. 5.55- 1.11.55
DFH stud. 1.11.55- 1.11.57
soldat 2.12.57-19. 2.59
Hornsyld prov. 1. 4.59- 1. 2.60
Kolding Sdr.bro. prov. 1. 2.60-

Egeslund, Greta Elise Ravnsbjerg, se fru Wulff

Grønvald (f. Hansen), Else Marianne Boeg
10.10.1933 Kbh.
1. 2.1953 Kbh. Kgl. Hof
1955,1 (1)
Kbh. Kgl. Hof ap.m. 1. 5.55- 1.11.55
DFH stud. 1.11.55- 1.11.57

Navn
fødselsdag og -år, -sted
til farmacien, lærested
medhj. eksamen (karakter til kand. eks.)
Beskæftigelse
Anm.

Navn
fødselsdag og -år, -sted
til farmacien, lærested
medhj. eksamen (karakter til kand. eks.)
Beskæftigelse
Anm.

DFH uorg. afd. aman. 1.11.57- 1. 8.61
kem. lab. A aman. 1. 8.61- 1. 8.69

Grønvald, Frederik Christian

31. 1.1933 Frederiksberg
20.12.1952 Kbh. Smallegades
1955,1 (1)

Bjerringbro ap.m. 1. 5.55-26. 6.55
Viborg Løve ap.m. 18. 8.55- 1.11.55
DFH stud. 1.11.55- 1.11.57
soldat 4.11.57-26. 2.60

Farmakolog. inst. rets-
kem. afd. ass. 1. 3.59- 1. 2.61
NOVO A/S cand. 1. 2.61-

Handler (f. Hansen), Inge Lund

12. 1.1933 Kbh.
1. 2.1952 Kbh. Sct. Johannes

1954,2 (1)
KVL lab. ass. 22.11.54-22. 3.55
Reykjavik ap.m. 1. 4.55- 1.11.55
DFH stud. 1.11.55- 1.11.57
DFH aman. 1.12.57- 1. 6.61
KVL ass. 1. 6.61- 1. 7.61
DFH farmaciafd. aman. 1. 1.62- 1. 5.62
Assistentkolen cand. 1.10.69-

*Hansen, Else Marianne Boeg, se fru
Grønvald*

Hansen, Henning Lars

30. 4.1930 Rørbæk
14. 9.1951 Sakskøbing

1954,1 (2)
Egtved ap.m. 1. 7.54- 1. 9.54
Christiansfeld ap.m. 1. 9.54- 1.11.54
DFH stud. 1.11.54- 1.11.57
soldat 4.11.57-27. 2.59
Glostrup prov. 1. 3.59-

Hansen, Inge Lund, se fru Handler

Hansen, Knud

25. 2.1934 Skive
20. 1.1953 Århus Løve

1955,2 (1)
DFH stud. 1.11.55- 1.11.57
soldat 1.12.57-10. 1.58
Hadsten prov. 1. 2.58- 1.11.58
Hornslyd prov. 1.11.58- 1. 7.62
Århus Sct. Clemens
prov. 1. 7.62- 1. 7.69
Ass.skolen cand. 1. 7.69-
lektor 1. 1.71-

Hansen, Marianne Katrine, se fru Lehre

Hansen, Olga Højgaard, se fru Henriksen

Hansen (f. Mikkelsen), Ruth

3. 8.1932 Ringkøbing
1.10.1952 Lyngby Svane

1954,2 (2)
Ringkøbing Løve ap.m. 9.11.54- 1.11.55
DFH stud. 1.11.55- 1.11.57
Lyngby Svane prov. 1.11.57- 1.11.64

Hansen, Tage

17. 7.1933 Asnæs
29.12.1952 Hellerup Jernbane
1955,2 (1)

DFH stud. 1.11.55- 1.11.57
soldat 4.11.57- 1.11.59
Dumex A/S afd.leder 1.11.59-
Medl. (arkivar) af de stud. råd 1956-57.

Hansen (f. Olsen), Aase Engelsborg

6.10.1932 Roskilde
1.11.1952 Sorø
1955,2 (1)

DFH stud. 1.11.55- 1.11.57
Roskilde Dom prov. 1.11.57- 1. 1.58
Kbh. Sønderbro prov. 1. 1.58- 1. 9.62
Roskilde Svane prov. 1. 9.62-

Henriksen (f. Hansen), Olga Højgaard

11. 2.1926 Næsbyhoved
1. 8.1947 Randers Løve og Dalum
1950,2 (1)
Dalum ap.m. 1.11.50- 1. 5.52
Holstebro Løve ap.m. 1.11.52- 1.11.53
Hornslyd ap.m. 1.11.53- 1.11.54
Århus Sct. Lukas ap.m. 1.11.54- 1.11.55
DFH stud. 1.11.55- 1.11.57
Kbh. Brønshøj prov. 15.11.57- 1.11.58
Odense Sct. Hans prov. 1.11.58- 1. 6.63
Otterup prov. 1. 6.64- 1. 1.65
Christiansfeld prov. 1.11.67-

Hoffmeyer, Birthe, fru

20.12.1927 Korsør
1. 8.1948 Glostrup og Koldby
1951,1 (1)
A. Heede A/S exam. 1. 5.51- 1. 6.51
Herning Løve ap.m. 1. 7.52- 1. 1.53
Nyborg Nørrevold ap.m. 1. 1.53- 1.11.55
DFH stud. 1.11.55- 1.11.57
Kbh. Nørrebro prov. 1.11.57- 1.12.58
Hedensted prov. 1.12.58-15. 1.65
Hovedgård prov. 1. 2.65- 1. 9.65
Århus Sct. Pauls prov. 1. 9.65- 1. 9.67
Odense Bolbro prov. 1. 9.67-24. 9.68
Dalum prov. 1.10.68-

Holm, Per

8.10.1932 Kbh.
1.10.1952 Kbh. Aboulevardens
1955,2 (1)
DFH stud. 1.11.55- 1.11.57
Kbh. Dalg. Boulv. prov. 1.11.57- 1. 1.58
Kbh. Svane prov. 1. 1.58- 1. 4.58

Navn fødselsdag og -år, -sted (til farmacien, lærested medhj. eksamen (karakter til kand. eks.) Beskæftigelse Anm.	Navn fødselsdag og -år, -sted (til farmacien, lærested medhj. eksamen (karakter til kand. eks.) Beskæftigelse Anm.
soldat 8. 4.58- 1. 9.59	Nykøb. M. Sct. Clemens
Tåstrup prov. 1. 9.59- 1. 2.61	prov. 24.10.57-28. 2.58
Hoffmann-La Roche, Hvidovre cand. 1. 2.61-	soldat 3. 3.58-27. 6.59
<i>Høeg, Jens Agner</i>	Nykøb. M. Sct. Clemens
7. 3.1931 Indslev	prov. 2. 7.59- 1. 8.61
1. 3.1951 Vester Skerninge	Ålborg Boulv. prov. 1. 8.61- 1. 2.62
1953,2 (2)	Ercopharm A/S lægebes. 1. 2.62- 1. 1.64
DFH stud. 1.11.53- 1.11.57	Nibe prov. 1. 1.64
soldat 4.11.57-27. 2.59	<i>Jensen, Svend Nygaard</i>
Kbh. Holmbladsg. prov. 1. 3.59- 1.11.59	27. 3.1932 Ulfkær
Kbh. Krone prov. 1.11.59- 1.11.60	1. 8.1952 Herning Løve
Kbh. Gyldenløves prov. 1.11.60- 1.12.60	1955,1 (1)
Hørsholm prov. 1.12.60- 1.12.62	Ikast ap.m. 1. 5.55- 1.11.55
Ercopharm A/S lægebes. 1.12.62- 1. 3.67	DFH stud. 1.11.55- 1.11.57
Nyborg Nørrevold prov. 1. 3.67-	Silkeborg Svane prov. 1.11.57- 1. 2.60
Rev. i D.F. Fyns kr. 1969-73. Kass. 73.	Viborg Løve prov. 1. 2.60-
<i>Højlund-Jacobsen, Jørn</i>	<i>Jepsen, Per Fink</i>
23. 4.1933 Randers	9.12.1932 Skive
1. 8.1952 Randers Jernbane	1. 1.1953 Herning Østergades
1955,1 (2)	1955,1 (1)
Randers Jernbane ap.m. 1. 6.55- 1.10.55	Frederiksh. Løve ap.m. 16. 5.55- 1.11.55
DFH stud. 1.11.55- 1.11.57	DFH stud. 1.11.55- 1.11.57
soldat 2.12.57-19. 2.59	Ikast prov. 1.11.57- 1.12.57
Carlsberg brygm. 1.10.64-	soldat 1.12.57- 9. 6.58
<i>Jakobsen, Vagn Christian Lynge</i>	Ikast prov. 1. 9.58- 1.12.58
se 1958,1	Silkeb. Himmelbj. prov. 1.12.58- 1. 7.62
<i>Jensen (f. Wedsted), Birte</i>	Hornsyld prov. 1. 7.62-
20. 3.1933 Kbh.	<i>Jessen, Eric Flemming</i>
1. 2.1953 Kbh. Østerbro	18. 7.1922 London
1955,1 (1)	15. 8.1946 Ordr. Ordrupvej
Kbh. Kommunehosp. ap.	1949,2 (2)
ap.m. 1. 6.55- 1. 9.55	†3.5.1964
DFH stud. 1.11.55- 1.11.57	Mariager ap.m. 1. 2.50- 1.11.50
NOVO A/S cand. 1.11.57- 1. 7.68	Kbh. Isl. Brygge ap.m. 1. 7.52- 1. 8.52
Ordrupvejs prov. 1. 4.69- 1. 9.69	Lundby ap.m. 1. 8.52- 1.11.52
Snertinge prov. 1. 6.71-	Glumsø ap.m. 1.11.52- 1.11.53
Medl. (næstfm.) af de stud. råd 1956-57.	DFH stud. 1.11.53- 1.11.57
<i>Jensen (f. Nielsen), Inger Mark</i>	Kbh. Borups Allé prov. 1.12.57- 1. 8.58
5. 7.1932 Kbh.	Nordborg prov. 1. 8.58- 1.10.59
1.10.1952 Kbh. Christianshavn	DA rejsevikar 1.10.59- 1. 6.61
1955,1 (1)	Svendborg Sct. Nicolai
Kbh. Hjorte ap.m. 15. 5.55- 1.11.55	prov. 1. 6.61-
DFH stud. 1.11.55- 1.11.57	<i>Johansen, Erik Sylvest</i>
Kbh. Hjorte prov. 1.12.57- 1.10.60	13. 6.1933 Kolding
Kastrup prov. 1.11.60- 1.12.61	2. 1.1953 Silkeborg Svane
Kbh. Chr.havns prov. 1.12.61- 1.10.63	1955,2 (1)
Kbh. Gefions prov. 1.10.63- 1. 3.64	DFH stud. 1.11.55- 1.11.57
Kbh. Godthåb prov. 1. 9.64-	soldat 2. 1.58- 1. 5.59
<i>Jensen, John Tommy Tranberg</i>	DFH kem. lab. aman. 1. 5.59-
17. 1.1933 Bjerringbro	lektor 1. 8.72-
16.12.1952 Løgstør	<i>Johansen (f. Arkil), Tove Birgitte</i>
1955,1 (2)	26. 2.1934 Kbh.
DFH stud. 1.11.55- 1.11.57	26. 1.1953 Kbh. Rådhus
	1955,2 (1)
	DFH stud. 1.11.55- 1.11.57
	Kbh. Svalen prov. 1.11.57- 1. 7.58

Navn Fødselsdag og -år, -sted til farmacien, lærested medhj. eksamen (karakter til kand. eks.) Beskæftigelse Anm.	Navn Fødselsdag og -år, -sted til farmacien, lærested medhj. eksamen (karakter til kand. eks.) Beskæftigelse Anm.
Kbh. Kommunehosp. ap. prov. 1. 7.58– 1. 4.62	soldat 1.11.57– 1. 3.59
<i>Kristensen, Knud Morten</i>	Nørresundby prov. 1. 3.59– 1. 5.60
22. 6.1933 Grejs	GEA A/S cand. 1. 5.60– 1.11.62
15. 7.1952 Børkop	Ålborg Budolfi prov. 1.11.62– 1. 1.63
1955,1 (1)	Ålborg Svane prov. 1. 1.63– 1.10.69
Børkop ap.m. 1. 5.55– 1.11.55	Ålborg Sygehus Nord prov. 1.10.69–
DFH stud. 1.11.55– 1.11.57	
Medicinalco cand. 1.11.57– 1. 9.61	<i>Nielsen, Inger Mark, se fru Jensen</i>
Sundhedsstyrelsen cand. 1. 9.61– 1. 6.70	
Isotopapoteket chef 1. 6.70–	<i>Nørby, Poul</i>
<i>Lambert (f. Bartsch), Bodil Holten</i>	16. 9.1932 Hellerup
17. 7.1933 Frederiksberg	1. 9.1952 Kbh. Oxford Allé
1. 8.1952 Kbh. Øresunds	1955,2 (1)
1955,2 (1)	DFH stud. 1.11.55– 1.11.57
DFH stud. 1.11.55– 1.11.57	soldat 2.12.57– 1. 4.59
Kbh. Øresunds prov. 16.11.57– 1. 8.60	DFH vikar 1. 4.59– 1. 1.60
Egtved prov. 1. 8.60– 1.11.61	Nord. farmakopénævn ass. 1. 1.60
Kolding Gymnasium adjunkt	Specialitetskontrollen ass. 1. 3.62– 1. 8.66
Medl. (sekr.) af de stud. råd. 1956–57.	Sundhedsstyrelsen visit. 1. 8.66
<i>Lehre (f. Hansen), Marianne Katrine</i>	Fm. i D.F. Lab.farm. kr. 1964–66.
31. 5.1928 Søby Mark	<i>Olesen, Jens Pii</i>
1. 8.1951 Skælskør	30.11.1931 Frederikshavn
1953,2 (2)	1. 2.1952 Allinge og Ålborg Svane
Herning Østerg. ap.m. 54*	1955,1 (2)
DFH stud. 1.11.55– 1.11.57	Skørping ap.m. 1. 5.55– 1.11.55
Norge cand. 58–	DFH stud. 1.11.55– 1.11.57
	Sindal prov. 1.11.57– 1. 1.58
<i>Mikkelsen, Ruth, se fru Hansen</i>	Præstø prov. 1. 1.58– 1. 4.66
	Fr.havn Løve prov. 1. 4.66–
<i>Mortensen, Jan Robert</i>	<i>Olesen, Ole Nørby</i>
13.11.1932 Herning	8. 1.1932 Hornslet
1. 4.1952 Kjellerup	1. 2.1953 Hornslet og Rønne
1955,1 (1)	1955,2 (2)
Vildbjerg ap.m. 1. 5.55– 1.11.55	DFH stud. 1.11.55– 1.11.57
DFH stud. 1.11.55– 1.11.57	soldat 21.10.57–25.10.58
soldat 2.12.57–19. 2.59	Rønne St. Torvs prov. 15.11.58– 1. 9.60
DA rejsevikar 20. 2.59– 1. 2.62	Brønderslev prov. 1. 9.60–
Farmakopékommiss. lab.	Næstfm. i D.F. Ålborg-Hjørring kr. 1972.
ass. 1. 3.62– 1. 7.68	Fm. 73.
Alfr. Benzon A/S cand. 1. 7.68–	<i>Olesen, Ole Vendelin</i>
<i>Mortensen, Jens Lars Elbæk</i>	7.10.1933 Randers
20. 9.1928 Skanderup	1. 8.1952 Ålborg Løve
1. 8.1947 Frederikshavn Løve	1955,2 (1)
1951,1 (2)	DFH stud. 1.11.55– 1.11.57
Frederiksh. Løve ap.m. 1. 5.51– 1.11.51	soldat 2.12.57–19. 2.59
soldat 14. 7.54–17.10.55	Sorø prov. 20. 2.59– 1. 8.63
DFH stud. 1.11.55– 1.11.57	Filadelfias lab. souchef 1.8.63– 1.10.70
Børkop prov. 1.11.57– 1.10.60	Statshosp., Århus cand. 1.10.70–
Skanderborg prov. 1.10.60–	Rev. i D.F. Sygehuslab. kr. 1964–70.
<i>Nielsen, Ib</i>	<i>Olsen, Aase Engelsborg, se fru Hansen</i>
2. 6.1933 Vejgaard	
15. 8.1952 Ålborg Svane	<i>Orbæk, Bent Jørgen</i>
1955,1 (1)	9. 3.1929 Ålborg
Terndrup ap.m. 1. 5.55– 1.11.55	
DFH stud. 1.11.55– 1.11.57	

Navn fødselsdag og -år, -sted til farmacien, lærested medhj. eksamen (karakter til kand. eks.) Beskæftigelse Anm.	Navn fødselsdag og -år, -sted til farmacien, lærested medhj. eksamen (karakter til kand. eks.) Beskæftigelse Anm.
1. 8.1952 Kbh. Enghave 1955,2 (1) DFH stud. 1.11.55- 1.11.57 CIBA cand. 1.11.57- 1. 3.66 NOVO A/S reg.leder 1. 3.66- marketingchef Fm. f. de stud. råd 1956-57. HD i salgs- organisation og reklame 65.	6.11.1929 Vils 1. 8.1950 Vils 1953,1 (2) Hornsyld ap.m. 1. 5.53- 1.11.53 soldat 1.11.53- 1.11.55 DFH stud. 1.11.55- 1.11.57 Vils prov. 1.11.57- Revisor i D.F. Viborg-Skive kr. 1962-68.
<i>Orbæk (f. Clausen), Kirsten</i> 26. 5.1934 Kbh. 1. 8.1952 Kolding Løve 1955,1 (1) Brande ap.m. 1. 5.55- 1.11.55 DFH stud. 1.11.55- 1.11.57 Kbh. Dalg. Boulv. prov. 1. 1.58- 1. 5.58 KVL farmakolog. afd. cand. 1. 5.58- 1. 3.60 Stat. vitaminlab. cand. 1. 3.60-15. 8.60 Stat. lab. f. pesticidunders. ass. 15. 8.60-	<i>Pedersen, Vagn</i> 21. 2.1934 Krages 1. 2.1953 Tarm 1955,2 (1) DFH stud. 1.11.55- 1.11.57 soldat 1.11.57- 1.11.59 Nordisk Droge cand. 1.11.59- H. Lundbeck A/S cand.
<i>Ovesen, Aage</i> 10. 1.1933 Frejstrup 15.10.1952 Nibe 1955,2 (2) †6.9.1963 DFH stud. 1.11.55- 1.11.57 soldat 4.11.57-27. 2.59 Kommunehosp. ap. prov. 15. 3.59- 1.11.62 CORO, Herlev cand. 1. 1.63-	<i>Pedersen, Verner Wulf</i> 3.12.1929 Frederikssund 19. 2.1949 Frederikssund 1953,2 (2) Nordisk Droge exam. 9.11.53-28. 2.54 Ærøskøbing ap.m. 1. 3.54- 1. 5.54 Frederikssund ap.m. 12. 5.54- 1.11.55 DFH stud. 1.11.55- 1.11.57 Næstved Svane prov. 1.11.57- Kass. i D.F. Sjællands kr. 1961.
<i>Oxlund, Jens Jørgen</i> 19. 1.1934 Ålborg 1. 4.1953 Dalum 1955,2 (1) DFH stud. 1.11.55- 1.11.57 Charlottenlund prov. 1.11.57- 1. 3.58 soldat 1. 3.58-27. 6.59 Gentofte prov. 1. 7.59- 1. 5.62 Kommunehosp. ap. prov. 1. 5.62- Kass. i D.F. Kbh. kr. 1962-64. Kass. i D.F. sygehusprov. kr. 64-68. Hædersgave af ap. J. B. Mikkelsens fond 67 og 72.	<i>Petersen, Jørgen</i> 31. 5.1932 Stenlille 1. 2.1952 Stenlille 1954,2 (2) DFH stud. 1.11.54- 1.11.57 Kbh. Østerfælled prov. 28.10.57- 1.12.57 soldat 3.12.57-29. 4.59 Kbh. Østerfælled prov. 21. 4.59- 1. 6.60 Alfr. Benzons A/S cand. 1. 6.60- afd.leder
<i>Pedersen, Henning Bendt</i> 25. 4.1933 Verringe 1. 8.1952 Svendborg Sct. Nicolai 1955,1 (1) Svendborg Sct. Nicolai ap.m. 1. 5.55- 1.11.55 DFH stud. 1.11.55- 1.11.57 soldat 1.11.57-28.10.59 Kbh. Kgl. Hof prov. 1.11.59- 1.10.61 Nordisk Droge cand. 1.10.61- 1. 5.62 Kbh. Kgl. Hof prov. 1. 5.62- 1.11.71 Kbh. Grøndals prov. 1.11.71-	<i>Rasmussen, Jens Wæver</i> 19. 1.1932 Hjørring 1. 3.1953 Hjørring Svane 1955,2 (1) DFH stud. 1.11.55- 1.11.57 Thorsh. Tjaldur prov. 1.11.57- 1. 5.59 Assens prov. 1. 5.59- 1. 5.62 Odense sygehus ap. prov. 1.5.62- 1.10.70 Odense Sygehus radio- fysisk lab. cand. 1.10.70-
<i>Pedersen, Martin</i>	<i>Rechnagel, Eigil</i> 11. 5.1927 Skælskør 1.12.1951 Brørup 1954,1 (2) Brørup ap.m. 1. 5.54- 1.11.54 DFH stud. 1.11.54- 1.11.57 Vesterborg prov. 1.11.57- 1. 8.58 Brejnings lab. cand. 1. 8.58- Dansk Oliemøller &

Navn
fødselsdag og -år, -sted
til farmacien, lærested
medhj. eksamen (karakter til kand. eks.)
Beskæftigelse
Anm.

Navn
fødselsdag og -år, -sted
til farmacien, lærested
medhj. eksamen (karakter til kand. eks.)
Beskæftigelse
Anm.

Sæbefabr. A/S afd.leder
Schou, Jytte, se fru *Thaarup*
Simonsen, Egon
10. 4.1932 Højslev
1. 8.1952 Viborg Svane
1955,2 (2)
DFH stud. 1.11.55- 1.11.57
soldat 4.11.57-27. 2.59
Ruds-Vedby prov. 1. 3.59- 1.10.61
Kbh. Østerfælled prov. 1.10.61- 1.11.69
Kbh. Svane prov. 1.11.69-
Medl. (næstm.) af de stud. råd 1956.
Næstm. i D.F. Kbh. kr. 69. Fm. 71.
Sodemann, Erik
25. 4.1934 Gentofte
1. 8.1952 Kbh. Rosen
1955,2 (1)
DFH stud. 1.11.55- 1.11.57
soldat 2.12.57- 1. 3.59
Ceres, Horsens brygm.
driftsbest. 65
1. 9.65
Starcke, Flemming
se 1958,1
Sørensen, Annemarie Eisbjerg
11. 5.1932 Odense
1. 8.1952 Middelfart
1955,2 (1)
DFH stud. 1.11.55- 1.11.57
Slagelse Jernb. prov. 1.11.57- 1.10.58
Kbh. Sønderbro prov. 1.10.58- 1.10.61
Stat. levnedsmiddelinst.
ass. 1.10.61-
Sørensen, Inger Marie, se fru *Carlsen*
Thaarup (f. Schou), Jytte
30. 7.1932 Kbh.
1. 9.1952 Kbh. Rådhus
1955,1 (2)
Kbh. Fasan ap.m. 1. 7.55- 1.11.55
DFH stud. 1.11.55- 1.11.57
Ikast prov. 3.12.57-27.12.57
Kbh. Gyldenløves prov. 4. 2.58- 1. 3.58
Ikast prov. 1. 3.58- 1. 5.58
Ikast prov. 1. 6.58-26. 7.58
Astra A/S lab.forst. 15. 8.58- 1. 2.60
Biofarma cand. 1. 2.60-
Ferrosan A/S cand.

Wedsted, Birte, se fru *Jensen*

Vedsø (f. Andersen), Grete
11.11.1931 Odense
1. 2.1952 Odense Bryggergården

1954,2 (2)
Nordisk Droge exam. 1.11.54- 1.11.55
DFH stud. 1.11.55- 1.11.57
Frederiksborg prov. 1.11.57- 1. 2.59
Hellerup Jernbane prov. 1. 3.59- 1. 9.59
Chr. Emborg A/S cand. 1. 9.59- 1.10.60
Børkop prov. 1. 3.62- 1. 4.63
Give prov. 1.11.68-
Vedsø, Sven
17. 7.1933 Viby
1. 8.1952 Roskilde Dom
1955,1 (1)
Præstø ap.m. 1. 5.55- 1.11.55
DFH stud. 1.11.55- 1.11.57
soldat 1.12.57-19. 2.59
Dumex A/S cand. 1. 3.60- 1. 9.61
Vejle amtsygehus
centrallab. cand. 1. 9.61- 1. 5.63
Rockland State hosp.
New York cand. 1. 5.63- 1. 9.64
Vejle amts og bys sygehus
laborator 1. 9.64-
Medl. (kass.) af de stud. råd 1956-57.
Lic. pharm. 62.

Vivike (f. Hoffmeyer), Birthe, se fru
Hoffmeyer

Wulff (f. Egeslund), Greta Elise
Ravnshøj
24. 7.1932 Maribo
16. 7.1951 Nysted
1954,1 (1)
Skørping ap.m. 1. 5.54- 1. 6.54
Nykøb. F. Svane ap.m. 1. 6.54- 1. 7.54
Nysted ap.m. 5. 7.54- 4. 9.54
Sakskøbing ap.m. 6. 9.54-29. 9.54
Kbh. Gyldenløves
ap.m. 16.10.54- 1. 7.55
Kbh. Blågårds ap.m. 1. 7.55- 1.11.55
DFH stud. 1.11.55- 1.11.57
Chr. Emborg A/S cand. 1.11.57-
Polyteknisk læreanst.
cand. 4. 5.70-

1958,1

Andersen, Bodil Birgitte Holmsø, se fru
Høj

Bentzen, Carsten
4.11.1929 Kbh.
1. 8.1949 Esbønderup

Navn fødselsdag og -år, -sted til farmacien, lærested medhj. eksamen (karakter til kand. eks.) Beskæftigelse Anm.	Navn fødselsdag og -år, -sted til farmacien, lærested medhj. eksamen (karakter til kand. eks.) Beskæftigelse Anm.
1953,1 (2)	Kbh. Gefions prov. 1. 2.65- 1. 3.66
soldat 1. 5.53- 1.10.54	Kbh. Isl. Brygge prov. 1. 3.66- 1.11.67
Esbønderup ap.m. 25.10.54- 1. 9.55	Kbh. Fasan prov. 1.11.67-
Nykøbing S. ap.m. 1. 9.55- 1.11.55	Medl. (nord. ombudsmand) af de stud. råd 1956-57.
DFH stud. 1.11.55- 1. 5.58	<i>Kurtzhals (f. Nymand), Hanne Ruth</i>
Nykøbing S. prov. 1. 5.58- 1. 8.65	24.10.1931 Gentofte
Glostrup prov. 1. 8.65- 1. 4.67	1. 2.1952 Frederiksberg Godthåb
Ålborg Boulevard prov. 1. 4.67- 1. 3.68	1955,1 (2)
Give prov. 1. 3.68- 1. 8.68	DFH stud. 1.11.55- 1. 5.58
Ålborg Svane prov. 1. 8.68-	Kbh. Enghave prov. 1. 1.59-15. 2.60
<i>Duer, Victor</i>	Kbh. Bispebjerg hosp. ap. prov. 1. 6.62-15. 6.62
16. 9.1932 Barcelona	<i>Madsen, Poul Keller</i>
1. 2.1953 Lyngby Ulrikkenborg	22. 7.1931 Tårs
1955,2 (1)	1. 2.1951 Hjørring Svane
DFH stud. 1.11.55- 1. 5.58	1954,1 (2)
soldat 1. 5.58- 1. 5.60	Skagen ap.m. 1. 5.54- 1.11.54
Løvens kem. fab. cand.	DFH stud. 1.11.54- 1. 5.58
<i>Hansen, Bent Gjerløv</i>	soldat 7. 5.58-29. 8.59
6. 2.1932 Grønsund	Kbh. Sønderbro prov. 1.11.59- 1. 5.61
1. 2.1952 Nykøbing F.	Alfr. Benzons A/S afd.leder 1. 5.61
1955,1 (2)	<i>Mortensen, Peter</i>
Randers Løve ap.m. 1. 6.55- 1.11.55	24. 8.1933 Rørtang
DFH stud. 1.11.55- 1. 5.58	1. 3.1953 Esbønderup
soldat 4. 8.58-22. 7.59	1955,2 (2)
Schous fabrikker kem. 1.11.59- 1. 1.61	DFH stud. 1.11.55- 1. 5.58
Syntetic A/S cand. 1. 1.61- 1.10.62	soldat 5. 5.58- 1. 9.59
Chr. F. Petri cand. 1.10.62-15. 8.64	Børkop prov. 1.12.59- 1. 9.60
Dumex A/S cand. 17. 8.64- 1. 3.66	Løgumkloster prov. 8. 9.60- 1. 4.62
Gea A/S cand. 1. 3.66- 1. 4.69	Herning Løve prov. 1. 4.62- 1.12.62
Stat. Vejlab., Roskilde cand. 7. 8.70-	Viby prov. 1.12.62- 1. 3.69
Hoechst, Danmark - 1. 9.72	Århus Sct. Clemens prov 1. 3.69-
Løven 1. 9.72-	<i>Nielsen, Mette Holmgaard</i>
<i>Høj (f. Andersen), Bodil Birgitte Holmsø</i>	24. 4.1934 Kbh.
11.12.1922 Borup	1. 3.1953 Rødovre
1. 1.1952 Riserup	1955,2 (2)
1954,1 (2)	DFH stud. 1.11.55- 1. 5.58
Ølgod ap.m. 1. 5.54- 1.11.55	Rødovre prov. 1. 5.58- 1. 4.60
DFH stud. 1.11.55- 1. 5.58	Asnæs prov. 1. 5.60-
Gentofte prov. 28. 7.58- 1.12.58	<i>Nymand, Hanne Ruth, se fru Kurtzhals</i>
<i>Jakobsen, Vagn Christian Lyngø</i>	<i>Starcke, Flemming</i>
27.10.1932 Dyrhus, Tønder landsogn	17. 3.1931 Helsinge
1. 1.1952 Tønder	1. 7.1952 Kbh. Løve
1955,1 (1)	1955,1 (1)
Haderslev Hjorte ap.m. 1. 5.55-22.10.55	Kbh. Løve ap.m. 1. 6.55- 1.11.55
DFH stud. 1.11.55- 1. 5.58	DFH stud. 1.11.55- 1. 5.58
soldat 4. 8.58-22.10.59	Roskilde amts og Bys sygehus' centrallab. cand. 1. 5.58- 1. 9.69
Tønder Løve prov. 1.11.59- 1.10.61	Geriatrisk behandl.center lab.leder 1. 9.69-
Jels Løve prov. 1.10.61- 1.10.63	
Haderslev Hjorte prov. 1.10.63-	
<i>Jensen, Hans Christian</i>	
21. 8.1932 Ibsker	
1. 8.1952 Kbh. Sundby	
1955,2 (2)	
DFH stud. 1.11.55- 1. 5.58	
soldat 4. 8.58-22.10.59	
Kbh. Gl. Kongev. prov. 1.11.59- 1. 2.65	

Navn
fødselsdag og -år, -sted
til farmacien, lærested
medhj. eksamen (karakter til kand. eks.)
Beskæftigelse
Anm.

Navn
fødselsdag og -år, -sted
til farmacien, lærested
medhj. eksamen (karakter til kand. eks.)
Beskæftigelse
Anm.

Kass. i D.F. Sygehuslab. kr. 1964-68.

1.12.1953 Vejen
1956,2 (2)
DFH stud. 1.11.56- 1.11.58
Kbh. Vanløse prov. 1.11.58- 1. 8.59
soldat 1. 8.59-21.10.60
Kbh. Vanløse prov. 1.11.60- 1. 5.62
Akifarma A/S cand. 1. 5.62- 1. 3.68
Løvens kem. fab. cand. 1. 3.68- 1.11.69
DAK-lab. afd.leder 1.11.69-

1958,2

Albertsen, Inge Juhl, se fru Børsting

Ambeck (f. Dahlgaard-Christensen), Karen

25. 4.1931 Thisted
1. 9.1951 Randers Løve
1954,2 (2)
DFH stud. 1.11.56-11.12.58
Kbh. Sølvtorvets prov. 1. 2.59- 1. 7.59
Island Isafjord cand. 1. 7.59- 1.11.59
Kbh. Trekroner prov. 1.11.59- 1. 7.61
DA rejsevikar 1.11.61- 1. 4.64
Kbh. Gyldenløves best. 15. 7.64- 1. 3.65
Kbh. Rådhus prov. 1. 7.65- 1. 6.72
Hurup prov. 1.11.72- 1. 5.73

Børsting (f. Albertsen), Inge Juhl

1.10.1934 Randers
1. 8.1953 Viby
1956,1 (2)
Holbæk Løve ap.m. 1. 5.56- 1.11.56
DFH stud. 1.11.56- 1.11.58
Kemikaliekontrollen
cand. 1.11.58- 1.10.59
Løvens kem. fab. cand. 1.10.59- 1. 3.61
Kbh. amtssygehus ap.
Gentofte prov. 25. 3.63-

Christensen, Erik Starbæk

10. 8.1934 Gudumholm
31.12.1953 Køge
1956,2 (2)
DFH stud. 1.11.56- 1.11.58
soldat 3.11.58- 1.11.60
Holstebro Løve prov. 15. 4.61-
Næstfm. i D.F. Ribe-Ringkøbing kr. 1969.
Fm. 71.

Christensen, Jørn Broen

3. 5.1933 Hals
25. 8.1953 Rødby
1956,2 (2)
†22. 9.1967
DFH stud. 1.11.56- 1.11.58
Ercopharm A/S cand. 1.11.58- 1. 1.60
Pharmacia A/S afd.leder 1. 1.61

Christensen, Karen, se fru Ambeck
Dahlgaard-Christensen, Karen, se fru
Ambeck

Engberg, Niels
8.11.1934 Kbh.

Espersen, Ole

2.11.1934 Thisted
1. 9.1953 Ålborg Svane
1956,1 (2)
Fr.havn Løve ap.m. 1. 5.56- 1.11.56
DFH stud. 1.11.56- 1.11.58
soldat 2.12.58-19. 2.60
H. A. Møller cand. 1. 3.60-30.11.61
Ålborg amtssygehus
centrallab. cand. 1. 1.63-
Fm. i D.F. Sygehuslab. kr. 1964-68.

Flyge (f. Birktoft), Hanne

19. 8.1933 Kbh.
1.10.1952 Ballerup
1956,1 (1)
DFH stud. 1.11.56- 1.11.58
Kbh. Hjorte prov. 1.12.58- 1. 9.59
Hvidovre prov. 1. 9.59- 1. 8.65
KVL kem. lab. ass.
afd.leder 1. 8.65-
1.12.66-

Gundersen, Hanne, se fru Kellberg

Hansen (f. Nielsen), Gerda Klit

13. 2.1935 Thisted
1. 9.1953 Thisted Løve
1956,1 (1)
Hundborg ap.m. 1. 5.56- 1.11.56
DFH stud. 1.11.56- 1.11.58
Thisted Løve prov. 1.11.58- 1.10.59
Løgstør prov. 1.10.59- 1.10.60
DA rejsevikar 1.10.60- 1. 7.61
Kbh. Trekroner prov. 1. 8.61- 1.12.64

Hansen, Hans Nikolaj

12.10.1934 Helsingør
1.11.1953 Helsingør Stengades
1956,2 (1)
DFH stud. 1.11.56- 1.11.58
DFH cand. stip 1.11.58- 1. 3.62
DFH farmakognosilab.
aman. 1. 3.62- 1.10.62
Univ. Edinburgh stud. 1.10.62- 1. 8.63
DFH farmkogn. lab.
aman. 1. 1.65- 1.12.68
KVL uorg. kem. lab. ass. 1.12.68-
Lic. pharm. 1962

Hermansen, Jørn

Navn fødselsdag og -år, -sted til farmacien, lærested medhj. eksamen (karakter til kand. eks.) Beskæftigelse Anm.	Navn fødselsdag og -år, -sted til farmacien, lærested medhj. eksamen (karakter til kand. eks.) Beskæftigelse Anm.
12. 4.1933 Nakskov 1. 5.1953 Nakskov Nybro 1956,1 (2) Vesterborg ap.m. 20. 8.56– 1.11.56 DFH stud. 1.11.56– 1.11.58 Nakskov Løve prov. 1.11.58– 1. 2.73 Kolding Løve prov. 1. 2.73– Næstfm. i D.F. Lolland-Falster kr. 1962. Fm. 64–73.	Svendborg Løve prov. 1. 7.62– <i>Isaksen, Mogens Gerhardt</i> 27. 4.1933 Kolding 1. 1.1953 Gråsten Hjørte 1956,2 (2) †5.1.1960 DFH stud. 1.11.56– 1.11.58 Horsels Sdr.gades prov. 15.11.58– <i>Jacobsen (f. Jensen), Birgit Dengsøe</i>
<i>Hjeds, Hans Petersen</i> 10. 9.1932 Kerteminde 1. 9.1953 Vester Skerninge 1956,1 (1) Hesselager ap.m. 1. 5.56– 1.11.56 DFH stud. 1.11.56– 1.11.58 Odense Bryggergården prov. 1.12.58– 1. 3.59 soldat 1. 3.59– 1. 7.60 DFH kem. lab. C ass. 1. 8.60– adjunkt 1. 9.72– Medl. (kass.) af de stud. råd 1957–58. Lic. pharm. 65.	12. 2.1934 Gerlev 1. 9.1953 Frederikssund 1956,2 (1) DFH stud. 1.11.56– 1.11.58 Ferrosan A/S cand. 1.11.58– 1. 8.66 <i>Jensen, Birgit Dengsø, se fru Jacobsen</i> <i>Jensen, Sven Klitgaard</i> 12. 2.1934 Skovshoved 28. 2.1954 Riserup 1956,2 (2) DFH stud. 1.11.56– 1.11.58 soldat 3.11.58–31.10.60 Riserup prov. 16.11.60– 1. 5.61 Pharmacia A/S konsul. 1. 9.61– 1. 8.68 Ferrosan A/S afd.leder 1. 8.68– Medl. (sekr.) af de stud. råd 1957–58. HD i afsætningsøkonomi 71.
<i>Hoffmann, Karen</i> 9. 6.1934 Kbh. 1. 7.1954 Hellerup 1956,2 (1) DFH stud. 1.11.56– 1.11.58 Farm. visitat. lab. ass. 1.11.56– 1. 4.65 afd.leder 1. 4.65– 1.12.67 KVL ap. prov. 1.12.67–	<i>Jensen, Vibeke, se fru Larsen</i> <i>Jepsen (f. Knudsen), Birgit Sejr</i> 3.10.1934 Skærum 1. 8.1953 Frederikshavn Løve 1956,2 (1) DFH stud. 1.11.56– 1.11.58 Silkeborg Svane prov. 15.11.58– 1. 7.61 Hornslyd prov. 1. 7.61–
<i>Hovgaard, Henning</i> 19.12.1933 Kbh. 1. 8.1953 Kbh. Frbg. Allé 1956,2 (1) DFH stud. 1.11.56– 1.11.58 Kbh. Godthåb prov. 1.11.58– 1. 4.59 soldat 1. 4.59–15. 8.60 Ferrosan A/S cand. 1. 9.60– 1. 4.61 Pharmacia A/S cand. 1. 4.61 afd.chef 1. 9.68	<i>Johnsson (f. Nielsen), Ulla</i> 15.11.1934 Åbenrå 1. 8.1953 Åbenrå Løve 1956,1 (2) Haderslev Hjørte ap.m. 1. 5.56–27.10.56 DFH stud. 1.11.56– 1.11.58 Universitetets farmakol. retskem. afd. ass. 1.11.58– 1. 4.59 NOVO A/S cand. 1. 4.59– 1. 3.61 Kbh. Gyldenløves prov. 1. 3.61– 1.11.62
<i>Høybye-Hansen, Ib</i> 19. 8.1934 Kbh. 1. 9.1953 Kbh. Oxford Allé 1956,2 (1) DFH stud. 3.11.56– 1.11.58 soldat 1. 1.59–29. 4.60 Alfr. Jørgensens gærings- fysiolog. lab. ass. 1. 5.60–	<i>Kellberg (f. Gundersen), Hanne</i> 26. 8.1934 Kbh. 1. 9.1953 Kbh. Vaisenhus 1956,2 (2) DFH stud. 1.11.56– 1.11.58 Vesterborg prov. 58* Nordisk Insulin cand. 60*– 1. 2.67
<i>Høystrup, Else</i> 9. 6.1932 Kerteminde 15. 3.1954 Samsø og Abyhøj 1956,2 (1) DFH stud. 3.11.56– 1.11.58 NOVO A/S cand. 1.11.58– 1. 2.59 Kbh. Friheden prov. 1. 5.59–17. 9.60 Hellerup Jernbane prov. 1.10.60– 1. 7.62	

Navn
fødselsdag og -år, -sted
til farmacien, lærested
medhj. eksamen (karakter til kand. eks.)
Beskæftigelse
Anm.

Navn
fødselsdag og -år, -sted
til farmacien, lærested
medhj. eksamen (karakter til kand. eks.)
Beskæftigelse
Anm.

Knudsen, Birgit Sejrr, se fru Jepsen

Larsen (f. Madsen), Inger Elva

1. 8.1933 Ejby
31.12.1953 Ejby
1956,2 (1)
DFH stud. 1.11.56- 1.11.58
Høll. Øregård prov. 15.11.58- 1.10.59
Dalum prov. 1.10.59- 1. 9.67
Fr.berg kem. fabr. cand.1. 9.67- 1. 9.69
Gråsten prov. 1. 7.70- 1.10.70
Odense Bryggergården
prov. 2. 1.71-

Larsen, Leo Toft, se Toft

Larsen, Niels Simmelkjær

23. 8.1933 Vildbjerg
1.11.1952 Århus Jernbane
1956,1 (2)
Herning Løve ap.m. 1. 5.56- 1.11.56
DFH stud. 1.11.56- 1.11.58
soldat 3.11.58- 1. 3.60
Herning Løve prov. 1. 3.60- 1. 7.61
Århus Sct. Clemens
prov. 1. 7.61- 1. 6.63
Sygehusforeningen Århus
revisor 1. 6.63-
leder 1. 3.71-

Larsen (f. Jensen), Vibeke

1. 6.1932 Vangede
1. 1.1953 Århus Svane
1955,1 (2)
Uldum ap.m. 1. 5.55- 1.11.56
DFH stud. 1.11.56- 1.11.58
Gentofte prov. 1.11.58- 1. 5.59
Ålborg Boulevard prov. 1. 5.59- 1. 7.61
Randers Svane prov. 1. 9.61- 1. 4.73
Bjerringbro prov. 1. 4.73-
Medl. (næstfm.) af de stud. råd 1957-58.

Løgstrup, Birthe Dalsgaard, se fru

Thomsen

Maasen (f. Birktoft), Hanne, se fru Flyge

Madsen, Inger Elva, se fru Larsen

Mogensen, Birthe Johanne, se fru Petersen

Nielsen, Gerda Klit, se fru Hansen

Nielsen, Svend Aage Damgaard

11. 2.1935 Tingsted
1. 9.1953 Nykøbing F. Løve
1956,2 (1)
DFH stud. 1.11.56- 1.11.58
soldat 3.11.58- 1. 1.59
Kbh. Ægirs prov. 7. 2.59- 28. 2.59
DAK-lab. cand. 1. 3.59- 1. 3.61

Kbh. Sønderbro prov. 1. 6.61- 1. 5.63
Læge i Kbh. Fm. f. de stud. råd 1957-58.

Nielsen, Ulla, se fru Johnsson

Norn, Svend

8. 5.1934 Haderslev
1. 8.1953 Haderslev Hjørtø
1956,1 (1)
Kbh. Kgl. Hof ap.m. 1. 5.56- 1.11.56
DFH stud. 1.11.56- 1.11.58
soldat 2.12.58- 19. 2.60
H. Lundbeck A/S cand. 1. 3.60
Farmakol. inst. adjunkt 1. 1.65
lektor

Lic. pharm. 1965. Dr. pharm. 71 (Anaphylactic Histamine Release and Influence of Antirheumatics).

Olesen (f. Olsen), Anna Birthe Kristine

1. 4.1935 Vemmeløv
15. 1.1954 Slagelse Rådhus
1956,2 (2)
DFH stud. 1.11.56- 1.11.58
Præstø prov. 1. 1.59- 1. 3.59

Olsen, Anna Birthe Kristine, se fru Olesen

Petersen (f. Mogensen), Birthe Johanne

Bonde
6. 7.1933 Rybjerg
1. 2.1953 Ikast
1956,1 (2)
Videbæk ap.m. 1. 5.56- 1.11.56
DFH stud. 1.11.56- 1.11.58
Ikast prov. 1.12.58- 1. 3.59
Åbyhøj prov. 1. 4.59- 1. 9.61
Ikast prov. 15. 9.61- 1.10.64

Petersen (f. Schmidt), Helga

2. 5.1934 Åbenrå
1. 8.1953 Kbh. Rosen
1956,2 (2)
DFH stud. 1.11.56- 1.11.58
Kbh. Gyldenløves prov. 1.11.58- 1. 8.59
Kbh. H. C. Ørsteds
prov. 1. 8.59
Ballerup prov. 1. 9.60- 1. 1.64
Sorø prov. 1. 1.64- 1. 8.68
Ringkøbing Løve prov. 1. 8.68- 1. 3.73
Åbenrå Løve prov. 1. 3.73-
Medl. (arkivar) af de stud. råd 1957-58.

Rasmussen, Kirsten Lise, se fru Sørensen

Rasmussen, Mogens

17. 3.1934 Århus
1.10.1953 Hammel Frijsenborg

Navn fødselsdag og -år, -sted til farmacien, lærested medhj. eksamen (karakter til kand. eks.) Beskæftigelse Anm.	Navn fødselsdag og -år, -sted til farmacien, lærested medhj. eksamen (karakter til kand. eks.) Beskæftigelse Anm.
1956,1 (1)	Lundby prov. 16.11.58– 1. 3.59
Åbyhøj ap.m. 1. 5.56– 1.11.58	
DFH stud. 1.11.56– 1.11.58	
Århus Svane prov. 1. 2.59– 1. 8.62	<i>Sørensen, Otto Georg</i> , se 1959,1
Hammel Frijsenb. prov. 1. 8.62– 1. 5.71	<i>Thomsen (f. Løgstrup), Birthe Dalsgaard</i>
Birkerød prov. 1. 5.71–	11. 9.1932 Randers
Næstfm. i D.F. Århus-Randers kr. 1965–70. Fm. 70–71. Medicinkonsulent i centralforen. af sygekasser i Skanderborg amt. 66–69.	1. 4.1953 Randers Løve
<i>Samuelsen, Gunner</i>	1956,1 (1)
28.11.1932 Sønderborg	DFH stud. 1.11.56– 1.11.58
15.12.1952 Fredericia Axeltorvs	Århus Sct. Lukas prov. 1.11.58– 1. 4.59
1956,1 (2)	Jysk teknolog. inst. cand. 1. 4.59– 1. 6.61
DFH stud. 1.11.56– 1.11.58	<i>Thomsen, Lars Olav</i>
Løvens kem. fab. cand. 1. 2.59– 1. 6.66	22.12.1934 Hallund
Sønderborg Løve prov. 1. 9.66–	23.12.1953 Hundborg
<i>Schitz, Jørgen Hauch</i>	1956,2 (2)
23. 6.1934 Helsingør	DFH stud. 1.11.56– 1.11.58
1. 8.1953 Helsingør Stengades	soldat 1.11.58–27. 2.60
1956,1 (2)	H. A. Møller cand. 1. 3.60– 1.10.61
Asnæs ap.m. 1. 5.56– 1.11.58	Karl Krøyer, Viby J. cand. 1. 4.64–
DFH stud. 1.11.56– 1.11.58	Syntetic A/S cand.
Frederiksborg prov. 10.11.58–15. 2.60	<i>Thomsen, Vagn Oluf</i>
ldunn, Sandnessjøen, Norge cand. 1. 3.60–28. 2.61	1. 3.1933 Gærum
Skive Løve prov. 15. 3.61– 1. 7.66	1. 8.1952 Frederikshavn Svane
Helsingør Stengade prov. 1. 7.66– 1. 5.71	1956,1 (2)
Ikast prov. 1. 5.71– 1. 9.72	Års ap.m. 1. 5.56– 1.11.58
Ruds-Vedby prov. 1. 9.72–	DFH stud. 1.11.56– 1.11.58
<i>Schmidt, Helga</i> , se fru Petersen	Års prov. 1.11.58–
<i>Steinhardt, Claudia Regina Ruth</i>	best. 15. 1.66– 1. 4.68
24.10.1935 Torino, Italien	prov. 1. 4.68–
13.11.1953 Kbh. Valby	<i>Toft (Larsen), Leo</i>
1956,1 (1)	24. 8.1933 Hirtshals
Grenå ap.m. 5. 5.56– 1. 7.56	1. 9.1953 Svendborg Løve
DFH stud. 1.11.56– 1.11.58	1956,1 (1)
Fysiologiska inst. Lund kem. 1.12.58	Ærøskøbing ap.m. 1. 5.56– 1.11.58
Vick, Internat. Paris tekn. rådg. 1. 1.65– 1. 7.68	DFH stud. 1.11.56– 1.11.58
Richardson Merrel AB cand. 1. 7.68– 1. 5.70	DFH uorg. afd. ass. 1.11.58– 1. 5.59
Pharma-Rhodia cand. 1. 5.70–	soldat 1. 8.59– 1.11.60
<i>Sørensen, Else Dreyer</i>	DFH uorgan. afd. aman. 1.11.60–
28.11.1933 Århus	lektor 1. 8.72–
15. 9.1953 Roskilde Dom	Lic. pharm. 1966.
1956,1 (2)	<i>Tovborg-Jensen, Ole</i>
<i>Sørensen (f. Rasmussen), Kirsten Lise</i>	15. 3.1934 Helsingør
29. 7.1933 Kbh.	1. 8.1953 Roskilde Svane
1. 2.1953 Holte	1956,1 (2)
1956,1 (2)	Kbh. Godthåb ap.m. 1. 8.56– 1.10.56
Stoholm ap.m. 1. 9.56– 1.11.58	DFH stud. 1.11.56– 1.11.58
DFH stud. 1.11.56– 1.11.58	soldat 4.11.58–27. 2.60
	Kbh. Godthåb prov. 1. 3.60– 1.11.66
	Kbh. Borups Allé prov. 1.11.66– 1. 5.69
	Ringsted Løve prov. 1. 5.69–
	<i>Waendelin, Ole</i>
	28. 5.1934 Vejgård
	1. 8.1953 Kbh. Kgl. Frederiks Hosp.
	1956,1 (2)
	Glumsø ap.m. 1. 9.56– 1.11.58

Navn fødselsdag og -år, -sted til farmacien, lærested medhj. eksamen (karakter til kand. eks.) Beskæftigelse Anm.	Navn fødselsdag og -år, -sted til farmacien, lærested medhj. eksamen (karakter til kand. eks.) Beskæftigelse Anm.
DFH stud. 1.11.56- 1.11.58 Kbh. Gefions prov. 1.11.58-28. 2.59 soldat 1. 3.59- 1. 7.60 Kbh. Trianglen prov. 2. 7.60-	<i>Lundgren (Jensen), Keld Boje</i> 14. 2.1934 Ringe 10.12.1953 Odense Svane 1956,2 (2) DFH stud. 1.11.56- 1. 5.59 Vejle St. Thomas prov. 1. 6.59- 1.11.60 Årup prov. 1.11.60-
1959,1	<i>Lyng (f. Madsen), Inge Margrethe Bruun</i> 30. 3.1927 Roskilde 1. 4.1949 Kbh. Sdr. Boulevard 1952,1 (2) Bjerringbro ap.m. 1. 6.52-15.10.52 Rosco A/S exam. 1. 4.53- 1. 9.54 DFH stud. 1.11.54-28. 4.58 Hvidovre ap.m. 1. 5.58- 1. 9.58 Vesterborg ap.m. 1. 9.58- 1.12.58 DFH stud. 1.12.58- 1. 5.59 Frb. kem. fabr. lab.leder 1. 9.59- 1. 2.64 Kbh. Gefions prov. 1. 3.64- 1. 6.64
<i>Børsting, Hans Gunnar</i> 1.12.1934 Vejle 1.11.1953 Odense Ørnen 1956,2 (1) DFH stud. 1.11.56- 1. 5.59 soldat 3. 8.59-21.10.60 KVL cand. 1.11.60- 1. 4.61 Farmakolog. inst. retskem. afd. cand. 1. 4.61- 1. 8.62 Dumex A/S cand. 1. 8.62- 1.12.66 DAK-lab. afd.leder 1. 3.69-	<i>Madsen, Inge Margrethe Bruun, se fru Lyng</i>
<i>Christensen (f. Landsperg), Birthe Broen, se fru Engberg</i>	<i>Mikkelsen (f. Eriksen), Anna Elisabeth</i> 22.10.1934 Nebsager 1. 8.1953 Kerteminde 1956,1 (2) Kerteminde ap.m. 1. 5.56- 1. 9.56 Kolding Sdr.bro ap.m. 16. 9.56- 1.11.56 DFH stud. 1.11.56- 1. 5.59 Fredericia Axelt. prov. 15. 6.59- 1.11.61 Nyborg Løve prov. 1.11.61- 1.12.64 Jels Løve prov. 1. 4.65-
<i>Engberg (f. Landsperg), Birthe</i> 3. 9.1934 Kbh. 1. 8.1953 Hellerup Øregård 1956,2 (2) DFH stud. 1.11.56- 1. 5.59 Søborg prov. 1. 3.60- 1. 9.60 Hellerup Jernbane prov. 1. 9.60- 1. 4.63 H. Lundbeck A/S cand. - 1. 7.72 Kbh. Kgl. Hof prov. 2.10.72- 1. 5.73	<i>Nielsen, Niels Jakob</i> 28. 7.1929 Jenbjerg 1. 3.1950 Asnæs og Roskilde Dom
<i>Eriksen, Anna Elisabeth, se fru Mikkelsen</i>	1952,1 (1) soldat 11.11.52- 1.11.55 DFH stud. 1.11.55- 1. 5.59 DAK-lab. ass. 1. 9.59- 1. 3.60 Kbh. Amtssygehus' ap., Gentofte prov. 1. 3.60- Red. af »Farmaceuten« 1956. Medl. af de stud. råd. (nord. ombudsom.) 57-58.
<i>Frantzen, Ebbe Henning Lund</i> 24. 5.1933 Kbh. 15. 8.1952 Gentofte 1955,2 (2) DFH stud. 1.11.55- 1. 5.59 Kbh. Sct. Stefans prov. 1. 9.59- 1. 1.61 Kbh. Svane prov. 1. 1.61- 1.11.62 Kbh. Dalg. Boulv. 1.11.62- 1.10.70 Hvidovre prov. 1.10.70-	<i>Olsson, Svend Aage Dam</i> 8. 1.1932 Køge 1. 3.1953 Køge 1956,1 (1) DFH stud. 1.11.56- 1. 5.59 Store Heddinge prov. 1.10.59- 1. 7.64 Køge prov. 1. 7.64- 1.11.65 Borup prov. 1.11.65- 1. 6.68 Søborg prov. 1. 6.68-
<i>Hermansen (f. Ravn), Kirsten Anna Marie</i> 17. 4.1934 Styding, Hammelev sogn 1. 9.1953 Haderslev Løve 1956,1 (1) Toftlund ap.m. 1. 5.56- 1.11.56 DFH stud. 1.11.56- 1. 5.59 Vesterborg prov. 1.10.59- 1. 2.73 Jels Løve prov. 1. 4.73-	<i>Petersen, Mogens Rolighed</i> 10.11.1933 Åbyhøj 1. 2.1953 Åbyhøj
<i>Jensen, Keld Boje, se Lundgren Landsperg, Birthe, se fru Engberg</i>	

Navn fødselsdag og -år, -sted til farmacien, lærested medhj. eksamen (karakter til kand. eks.) Beskæftigelse Anm.	Navn fødselsdag og -år, -sted til farmacien, lærested medhj. eksamen (karakter til kand. eks.) Beskæftigelse Anm.
1956,1 (1) Brande ap.m. 1. 5.56– 1.11.56 DFH stud. 1.11.56– 1. 5.59 soldat 4. 5.59–30. 8.60 Århus Stjerne prov. 15. 9.60– 1.10.61 Silkeborg Svane prov. 1.10.61– <i>Prøsch, Otto</i> 12.11.1933 Christiansfeld 1. 9.1953 Ålborg Løve 1956,2 (2) DFH stud. 1.11.56– 1. 5.59 soldat 4. 5.59–30. 8.60 Børkop prov. 1. 9.60– 1. 5.62 Løgumkloster prov. 22. 8.62– 1.10.62 Ålestrup prov. 1. 7.64– 1.11.71 Hals prov. 1.11.71– 3.12.71 Balling prov. 16.10.72–	1959,2 <i>Andersen, Birte, se fru Buckett</i> <i>Andersen, Ellen, se fru Olsen</i> <i>Andersen (f. Nielsen), Else Marie</i> 3. 2.1934 Odense 1. 8.1954 Hornbæk 1957,2 (2) DFH stud. 1.11.57– 1.11.59 Kbh. Dyveke prov. 15. 1.60–15. 8.62 Teknolog. inst. Kbh. cand. 1. 8.62– 1. 8.71 <i>Andersen, Else Vestergaard, se fru</i> <i>Jespersen</i> <i>Andersson (f. Larsen), Grethe Skov</i> 31. 1.1934 Gauerlund 5. 5.1954 Børkop 1957,1 (1) Børkop ap.m. 15. 5.57– 1.11.57 DFH stud. 1.11.57– 1.11.59 Kbh. Sct. Stefans prov. 1.11.59– 1. 5.60 Birkerød prov. 1. 5.60–
<i>Ravn, Kirsten Anna Marie, se fru</i> <i>Hermansen</i> <i>Risdal, Bendt Houmark</i> 11.10.1934 Ringkøbing 1. 8.1953 Ringkøbing 1956,1 (1) Ringkøbing Løve ap.m. 1. 5.56– 1.11.56 DFH stud. 1.11.56– 1. 5.59 Tofthund prov. 15. 7.59– 1. 8.65 Statsseminariet, Ranum adjunkt 1. 8.65–	Børkop ap.m. 15. 5.57– 1.11.57 DFH stud. 1.11.57– 1.11.59 Kbh. Sct. Stefans prov. 1.11.59– 1. 5.60 Birkerød prov. 1. 5.60– <i>Bech-Andersen, Steen</i> 28. 1.1936 Ordrup 1. 8.1954 Ordr. Ordrupsvej 1957,1 (2) Ferrosan A/S exam. 9. 5.57–31. 5.57 DFH stud. 1.11.57– 1.11.59 Gæringsfysiol. lab. ass. 1.11.59 Boots, England 3 mdr. Odense marcipanfabr. lab.chef 1. 3.66– 1.10.71 Landsøkonomisk forsøgs- lab. cand. 1.10.71–
<i>Sørensen, Helle Vibeke</i> 10.12.1933 Brønderslev 16. 2.1953 Sæby 1956,1 (2) Randers Løve ap.m. 11. 5.56– 1.11.56 DFH stud. 1.11.56– 1. 5.59 Kbh. Gl. Kongev. prov. 1. 9.59– 1.11.59 Århus Svane prov. 1.11.59– 1.11.60 Kbh. Falken prov. 1.11.60– 1. 7.64 Brønderslev prov. 1. 7.64– 1. 1.66 Kbh. Rosen prov. 24. 1.66– 1.10.71	Ordr. Ordrupsvej 1957,1 (2) Ferrosan A/S exam. 9. 5.57–31. 5.57 DFH stud. 1.11.57– 1.11.59 Gæringsfysiol. lab. ass. 1.11.59 Boots, England 3 mdr. Odense marcipanfabr. lab.chef 1. 3.66– 1.10.71 Landsøkonomisk forsøgs- lab. cand. 1.10.71– <i>Beck-Nielsen, Birthe, se fru Thomsen</i> <i>Benthin (f. Christensen), Conny Tromholt</i> 7.11.1935 Voldstedlund 1. 8.1958 Randers Jernbane 1957,1 (1) Ikast ap.m. 1. 8.57– 1.11.57 DFH stud. 1.11.57– 1.11.59 Kbh. Brønshøj prov. 1.12.59– 1. 5.60 Kbh. Husum prov. 22. 2.62–15. 7.69
<i>Sørensen, Otto Georg</i> 26. 1.1934 Helsingør 1.11.1952 Kbh. Borups Allé 1956,1 (2) Kbh. Sorte Hest ap.m. 1. 7.56– 1.11.56 DFH stud. 1.11.56– 1. 5.59 soldat 5. 5.59–27. 4.61 Løvens kem. fab. cand. 1. 6.61– 1.12.61 Laboratorie Leo Paris cand. 1.12.61– 65 Novo Industri A/S cand. 65	Jernbane 1957,1 (1) Ikast ap.m. 1. 8.57– 1.11.57 DFH stud. 1.11.57– 1.11.59 Kbh. Brønshøj prov. 1.12.59– 1. 5.60 Kbh. Husum prov. 22. 2.62–15. 7.69 <i>Bredsgaard, Karen Johanne, se fru Worm</i> <i>Brinch-Olsen (f. Rasmussen), Hanne</i> <i>Grethe</i> 13.11.1935 Kbh. 15.12.1954 Holte 1957,2 (2)

Navn fødselsdag og -år, -sted til farmacien, lærested medhj. eksamen (karakter til kand. eks.) Beskæftigelse Anm.	Navn fødselsdag og -år, -sted til farmacien, lærested medhj. eksamen (karakter til kand. eks.) Beskæftigelse Anm.
DFH stud. 1.11.57– 1.11.59 Virum prov. 1.11.59– <i>Buckett (f. Andersen), Birte</i> 18. 4.1936 Eskildstrup 1. 8.1955 Roskilde Dom 1957,2 (l. m. u.) DFH stud. 1.11.57– 1.11.59 Boot's Pure Drug, England cand. 1.11.59– 1. 1.61 DFH aman. 1. 1.61– 1. 8.62 Bosat i Edinburg.	<i>Engkilde, Finn</i> 9. 3.1936 Herning 1. 8.1955 Ikast og Herning Østergades 1957,2 (1) DFH stud. 1.11.57– 1.11.59 soldat 2.12.59–18. 2.61 Ferrosan A/S cand. 15. 2.61 Pharmacia A/S Dansk Droge Import Ishøj prod.chef
<i>Christensen, Conny Tromholt, se fru Benthin</i> <i>Christensen, Else, se fru Færch</i>	<i>Eriksen, Karen, se fru Nielsen</i>
<i>Christensen, Henning Bjørn</i> 25. 5.1930 Kbh. 5. 3.1955 Kbh. Rosen 1957,2 (1) DFH stud. 1.11.57– 1.11.59 Alfr. Benzon A/S cand. 1.11.59– 1. 5.60 DAK-lab. cand. 1. 5.60– 1.11.64 DFH aman. 1.11.64– lektor 1. 8.72–	<i>Eriksen (f. Petersen), Ragna</i> 18. 6.1936 Gram 1. 9.1954 Gråsten 1957,2 (2) DFH stud. 1.11.57– 1.11.59 Glostrup prov. 1.11.59– 1.10.60 Kbh. Løve prov 1.10.60– 1. 8.61 NOVO A/S cand. 1. 8.61– 1. 1.64 Odense Løve prov. 1. 5.69– 1. 5.70 Fakse prov. 1. 6.71– 1.10.71
<i>Christensen, Tom Fremming</i> 28. 5.1931 Kbh. 1. 9.1954 Kbh. Vaisenhus 1957,1 (1) DFH stud. 1.11.57– 1.11.59 Pharmacia A/S cand. 1.11.59 Rosco afd.l. <i>Dahl, Ebbe Valdemar</i> 10. 8.1935 Them 1. 9.1954 Silkeborg Svane 1957,1 (1) Herning Løve ap.m. 1. 5.57– 1.11.57 DFH stud. 1.11.57– 1.11.59 soldat 2.12.59–18. 2.61 DFH aman. 1. 3.61– 1. 9.65 Kemikaliekontrollen insp. & ass. 1. 9.65 insp. & afd.leder 1. 3.70	<i>Faber, Knud</i> 6. 3.1935 Thisted 1. 9.1954 Lyngby Svane 1957,2 (1) DFH stud. 1.11.57– 1.11.59 soldat 3.11.59–27.10.61 Løgstør prov. 1.11.61– <i>Fabricius, Hellmuth Mouthio</i> 14. 2.1936 Sæby 1.12.1955 Ålborg Løve 1957,2 (1) DFH stud. 1.11.57– 1.11.59 Syntetic A/S cand. 1. 9.60–16. 3.68 Århus univ. ass. 16. 3.68– 1. 5.70 Århus komm.hosp. centrallab. cand. 1. 5.70–
<i>Didriksen, Birthe Schøler, se fru Jacobsen</i>	<i>Frandsen, Vibeke, se fru Jensen</i>
<i>Due (f. Pedersen), Kirsten Emmery</i> 20. 8.1935 Frederiksberg 1. 7.1954 Nykøbing S. Svane 1957,1 (1) Nykøbing S. ap.m. 1. 8.57– 1.11.57 DFH stud. 1.11.57– 1.11.59 Brøndbyvester prov. 1.11.59– 1. 4.62 DAK-lab. cand. 1. 4.62– 1. 1.65 Stat. seruminst. cand. 1. 1.65– 1.10.69 Assistentkolen cand. 1.10.69–	<i>Færch (f. Christensen), Else</i> 4. 6.1935 Randers 15.10.1955 Randers Løve 1957,2 (1) DFH stud. 1.11.57– 1.11.59 Alfr. Benzon A/S cand. 1.11.59– 1. 5.63 <i>Gade (f. Steinrud), Helga Vibeke</i> 30. 3.1936 Hellerup 15.12.1954 Svendborg Løve 1957,2 (2) DFH stud. 1.11.57– 1.11.59 H. Lundbeck & Co. A/S cand. 1.11.59 <i>Hansen, Kirsten Marie</i>

Navn fødselsdag og -år, -sted til farmacien, lærested medhj. eksamen (karakter til kand. eks.) Beskæftigelse Anm.	Navn fødselsdag og -år, -sted til farmacien, lærested medhj. eksamen (karakter til kand. eks.) Beskæftigelse Anm.
17. 2.1936 Skibby 1. 8.1954 Roskilde Dom 1957,1 (2) DFH stud. 1.11.57- 1.11.59 Kolding Løve prov. 1.12.59-	1957,1 (1) DFH stud. 1.11.57- 1.11.59 Carlsberg driftslab. cand. 1. 1.60- 1.11.60 Frb. kem. fab. cand. 21. 1.61- NOVO A/S cand. 1. 3.64-
<i>Hansen (f. Sørensen), Lissi</i> 1. 4.1937 Hillerød 15. 8.1955 Hillerød Frederiksborg 1957,2 (1) DFH stud. 1.11.57- 1.11.59 Kbh. Oxford Allé prov. 1.11.59- 1. 7.61 Kbh. Enghave prov. 1. 7.61- 1.10.65 Kbh. Sydhavns prov. 16.10.65-	<i>Jacobsen (f. Didriksen), Birte Schøler</i> 8. 6.1935 Rønne 1. 8.1955 Randers Krone 1957,2 (1) DFH stud. 1.11.57- 1.11.59 Rønne St. Torvs prov. 16.11.59- 1. 1.62
<i>Hansen, Margit</i> 21. 1.1936 Kbh. 1. 8.1954 Kbh. Gefion 1957,1 (1) Birkerød ap.m. 1. 5.57- 1.11.57 DFH stud. 1.11.57- 1.11.59 Nord. Insulinlab. cand. 1.11.59- 1. 3.64 Dumex A/S cand. 1. 3.64- 1.10.66 Sct. Josephs hosp. centrallab. cand. 1.12.66-	<i>Jacobsen, Kjeld</i> 6. 8.1935 Kbh. 1. 8.1954 Holstebro Løve 1957,2 (2) DFH stud. 1.11.57- 1.11.59 NIVEA A/S lab.forst. 1.11.59 Technopol Aackers A/S lab.chef Medl. (kass.) af stud. råd. 1958.
<i>Hansen, Vagn Aagaard</i> 26. 6.1932 Købelev 1.11.1953 Århus Sct. Clemens 1956,1 (1) Åbyhøj ap.m. 56 DFH stud. 1.11.57- 1.11.59 Jysk teknolog. inst., Århus cand. 1. 1.60- Medl. (næstm., nord. ombud.) af de stud. råd 1958.	<i>Jensen (f. Nielsen), Annelise</i> 8. 9.1935 Frederikshavn 1. 8.1955 Århus Jernbane 1957,2 (2) DFH stud. 1.11.57- 1.11.59 Brønderslev prov. 1.12.59- 1. 2.60 Teknolog. inst. Kbh. cand. 20. 2.60- 1. 8.66 cand. 16. 1.67- 1. 7.67 Kbh. hosp, lab.skole cand. 1. 7.67-
<i>Hjelmer (f. Vyff), Gerda Østergaard</i> 24. 3.1935 Ålborg 1. 5.1955 Ålborg Reberbane 1957,2 (1) DFH stud. 1.11.57- 1.11.59 Rødovre prov. 1.12.59- 1. 4.61 Løvens kem. fab. cand. 1. 4.61-	<i>Jensen, Frank Rodin</i> 9. 8.1932 Frederikshavn 1. 8.1954 Århus Trøjborg 1957,1 (1) Fr.havn Svane ap.m. 1. 5.57- 1.11.57 DFH stud. 1.11.57- 1.11.59 Skagen prov. 15.11.59- 1. 9.60 Århus sundhedskommis. 1. 9.60-
<i>Holm-Petersen (Peterson), Nils (Holm)</i> 27. 3.1935 Hellerup 1. 8.1954 Kbh. Sundby 1957,1 (1) Koldby ap.m. 1. 5.57- 1.11.57 DFH stud. 1.11.57- 1.11.59 soldat 2.12.59- 8. 2.61 DAK-lab. cand. 1. 3.61- 1.10.64 afd.leder 1.10.64- 1. 7.70 Kbh. Bjørnen prov. 1. 7.70- 1. 7.72 Kbh. Vaisenhus prov. 1. 8.72- H.D. i organisation 1970. Samtidig ansat ved D.A.s takstsekretariat fra 1.7.70.	<i>Jensen, Jens-Lauge Bolund</i> 13. 3.1933 Kbh. 1. 8.1954 Slagelse Svane 1957,2 (2) DFH stud. 1.11.57- 1.11.59 soldat 2.12.59-18. 2.61 Roskilde Dom prov. 13. 2.61- 1. 7.63 Slagteriernes forsknings- inst. cand. 1. 7.63- afd.leder 1. 6.70-
<i>Høygaard-Nielsen, Vibeke</i> 24. 5.1934 Frederiksberg 1. 9.1954 Kbh. St. Vibenshus	<i>Jensen, Jørgen Lind, se Lind</i> <i>Jensen, Jørgen Ludvig Rønsholt</i> 17.11.1934 Frederiksberg 16. 8.1954 Kbh. Trekroner

Navn fødselsdag og -år, -sted til farmacien, lærested medhj. eksamen (karakter til kand. eks.) Beskæftigelse Anm.	Navn fødselsdag og -år, -sted til farmacien, lærested medhj. eksamen (karakter til kand. eks.) Beskæftigelse Anm.
1957,2 (1) DFH stud. 1.11.57- 1.11.59 soldat 4. 1.60-27. 4.61 Kbh. Enghave prov. 1.11.61-	<i>Kramme, Vibeke, se fru Rechnagel</i>
<i>Jensen (f. Frandsen), Vibeke</i> 28.11.1934 Frederiksberg 1. 7.1955 Kbh. Borups Allé 1957,2 (1) DFH stud. 1.11.57- 1.11.59 DFH vikar 1.11.59-31. 3.61 Rockland State hosp., New York cand. 61- 62 Imperial Cancer Research Fund, London cand. 65- 71 <i>Jespersen (f. Andersen), Else Vestergaard</i> 16. 2.1935 Jerslev 1. 8.1954 Holbæk Elefant	<i>Kæmpe, Arne Bent Pedersen</i> 11. 4.1934 Gedesby 1.12.1954 Holbæk Løve 1957,2 (1) DFH stud. 1.11.57- 1.11.59 Universitetets farmakolog. inst. aman. 1.12.60- 1. 1.68 Århus Univ. retsmed. inst. afd.leder 1. 1.68 adjunkt 1.11.69 lektor 1.11.72 Lic. pharm. 1965. Dr. pharm. 73 (Bestem- melse af gifte i obduktionsmateriale med særligt henblik på interfererende stoffer).
1957,1 (2) DFH stud. 1.11.57- 1.11.59 Hellerup prov. 12. 1.60- 1.11.64 Kbh. Bjørnen prov. 1.10.69-	<i>Larsen, Ebbe</i> 21. 6.1936 Thisted 15. 7.1955 Hjørring Svane 1957,2 (2) DFH stud. 1.11.57- 1.11.59 Brønderslev prov. 2.11.59-28.11.59 soldat 2.12.59-18. 2.61 Pfizer A/S cand. 1. 3.61- 1. 8.64 Astra-Grp. markedschef 1. 8.64- 1. 3.68 Astra Milano S.P.A. 1. 3.68- 1. 6.69 Ferrosan A/S marketing- chef 1. 6.69- 1. 3.71 marketingdir. 1. 3.72
<i>Jørgensen, Erik Hein</i> 22. 2.1933 Kbh. 1. 9.1955 Kbh. Trekroner 1957,2 (1) DFH stud. 1.11.57- 1.11.59 Alfr. Benzon A/S cand. 1.11.59- 1. 7.60 Kbh. Trekroner prov. 1. 7.60- 1. 7.69 Ass.skolen, Hillerød cand. 1. 7.69- lektor 1. 1.71-	<i>Larsen, Grethe Skov, se fru Andersson</i>
<i>Jørgensen, Preben Rejnhold</i> 14. 2.1936 Herlufsholm 1.10.1955 Næstved Svane 1957,2 (1) DFH stud. 1.11.57- 1.11.59 soldat 2.12.59-22. 2.61 Næstved Løve prov. 1. 3.61- 1.12.69 D.F. dir. 2.12.69- Forretn.f. og kass. for arbejdsløshedsk. og løntilskuds.f. sekr. i udv. for lønkon- toret. Medl. af D.F.'s forhandlingsudv. D.F. repr. i Akad. samarbejdsudv. Medl. af overenskomstnævn. Kass. i P.U.F.-sekr. Medl. af D.A.'s steriludv., plastgruppe, taksationsudv. Medl. af repr. funktionær- gr. i Pensionsforsikringsanst. Form. for D.F. Sj. kr. 67-69. Repr. suppl. i Det pharm. Underst. Selskab 71.	<i>Larsen, Knud</i> 21. 1.1935 Vejle 1.12.1954 Vejle Svane 1957,2 (1) DFH stud. 1.11.57- 1.11.59 Ballerup prov. 1.11.59- 1.12.59 soldat 2.12.59-18. 2.61 Syntetic A/S cand. 1. 3.61- 1. 2.62 Åbyhøj prov. 1. 2.62- 1.10.62 Århus Kommune hosp. blodtypelab. cand. 1.10.62- 1. 5.63 Sønderborg landshosp. centrallab. cand. 1. 5.63-
<i>Kovacs (f. Lehn), Ingrid</i> 10. 5.1934 Rindum 1. 8.1954 Ringkøbing 1957 (l. m. u.) Vildbjerg ap.m. 1. 5.57- 1.11.57 DFH stud. 1.11.57- 1.11.59 Visitatorernes lab. ass. 1. 1.60-	<i>Larsen, Lisa Hingstrup</i> 12. 9.1935 Lyngørup Frederiksborg 1957,1 (1) Frederiksborg ap.m. 1. 5.57- 1.11.57 DFH stud. 1.11.57- 1.11.59 Frederiksborg prov. 1.11.59- 1. 3.73 Frederikssund prov. 1. 3.73- Kass. i D.F. sj. kr. 1967.
	<i>Lehn, Ingrid, se fru Kovacs</i>

Navn fødselsdag og -år, -sted (til farmacien, lærested medhj. eksamen (karakter til kand. eks.) Beskæftigelse Anm.	Navn fødselsdag og -år, -sted til farmacien, lærested medhj. eksamen (karakter til kand. eks.) Beskæftigelse Anm.
Liljenberg, Erik Gerhard 30.12.1935 Frederikshavn 1. 8.1954 Ålborg Budolfi 1957,1 (1) Fr.havn Løve ap.m. 1. 5.57- 1.11.57 DFH stud. 1.11.57- 1.11.59 Ålborg Løve prov. 1.11.59- 1.12.59 soldat 2.12.59-16. 2.61 Pfizer A/S cand. 16. 2.61-15. 5.61 DA rejsevikar 16. 5.61- 1. 2.62 Kbh. Friheden prov. 1. 2.62- 1. 6.63 Struers chem. lab. afd.l. 63- lab.forst.	cand. 1. 5.63- Nielsen, Else Marie , se fru <i>Andersen</i> Nielsen, Erik 27. 8.1936 Odense 1.12.1955 Odense Bryggergården 1957,2 (2) DFH stud. 1.11.57- 1.11.59 Kbh. Valby prov. 1.11.59- 1. 1.60 Pfizer A/S cand. 1. 2.60- 1. 4.62 Medicinsk lab., Kbh. cand. 1. 4.62-
Lind (Jensen), Jørgen (Lind) 9. 3.1931 Nykøbing F. 1. 8.1954 Kbh. Sønderbro 1957,2 (1) DFH stud. 1.11.57- 1.11.59 Medicinsk lab. cand. 1.11.60- 1.11.63 Nakskov Løve prov. 1.11.63- 1. 2.64 KVL kem. afd. Slagteri- og konserverlab. afd.l. 1. 2.64-	Nielsen (f. Eriksen), Karen 7.10.1936 Århus 1. 8.1955 Århus Jehnbane 1957,2 (2) DFH stud. 1.11.57- 1.11.59 Kbh. Holmbladsg. prov. 1.11.59- 1.12.60 Kbh. Hjorte prov. 1.12.60- 1. 6.61 Kbh. Bispebjergs hosp. ap. prov. 1. 6.61- 1. 2.62 Kbh. Rådhus prov. 1. 2.62- 1. 7.65 Fredericia Axelt. prov. 1. 7.65- 1. 5.66 Århus Jernbane prov. 1. 3.68-
Madsen, Birthe Riber , se fru <i>Nielsen</i>	Nissen, Jørgen Rosenvold 18. 7.1935 Århus 1. 2.1955 Ebeltoft 1957,2 (2) DFH stud. 1.11.57- 1.11.59 soldat 2.12.59-30. 4.61 Odder prov. 1. 6.61- 1. 8.67 Århus Sct. Lukas prov. 1. 8.67- 1.10.72 Ikast prov. 1.10.72- Kass. i D.F. Århus-Randers kr. 1970-73.
Marqversen (Pedersen), Jørgen (Marqversen) 4. 8.1935 Århus 1. 8.1954 Århus Svane 1957,1 (1) Slagelse Rådhus ap.m. 1. 5.57- 1.11.57 DFH stud. 1.11.57- 1.11.59 Kbh. Trianglen prov. 15.11.59- 1.11.60 soldat 1.11.60-18. 1.62 Hadsten prov. 1. 2.62-10.10.62 Åbyhøj prov. 1.10.62- 1.11.64 Århus komm.hosp. ap. prov. 1.11.64- 1. 5.72 Århus komm.hosp. radiofys. lab. cand. 1. 5.72- Fm. f. Jysk farm. forum.	Olsen (f. Andersen), Ellen 1. 1.1936 Horsens 1. 9.1954 Ålborg Løve 1957,1 (1) Ålborg Løve ap.m. 1. 5.57- 1.11.57 DFH stud. 1.11.57- 1.11.59 Universitetets fysisk- kemiske lab. stp. 1.11.59- 1.11.60 NOVO A/S cand. 1.11.60- 1. 1.61 DA rejsevikar 1. 6.61-15. 4.62 Roskilde Svane prov. 10. 5.61- 1.10.64 Hvidovre prov. 1.10.64- 1. 5.65 Kbh. Vanløse prov. 1. 5.65-
Mogensen, Lise Hedemann , se fru <i>Olsen</i> Monrad, Anne-Cecilie Nors , se fru <i>Overgaard</i> Møller, Frances Elisabeth , se fru <i>Sørensen</i> Nielsen, Annelise , se fru <i>Jensen</i>	Olsen (f. Mogensen), Lise Hedemann 30.10.1936 Vojens 1. 9.1954 Svendborg Løve 1957,1 (2) Fredericia Axelt. ap.m. 1. 5.57- 1.11.57 DFH stud. 1.11.57- 1.11.59 Kbh. Holmbladsg. prov. 15.11.59- 1. 3.61 Slagteriskolen, Roskilde
Nielsen (f. Madsen), Birthe Riber 16. 4.1935 Århus 1. 8.1955 Randers Krone 1957,2 (2) DFH stud. 1.11.57- 1.11.59 Kbh. Oxford Allé prov. 1.11.59- 1. 1.60 Kbh. Sorte Hest prov. 1.10.60- 1. 5.63 Medicinsk lab., Kbh.	

Navn fødselsdag og -år, -sted til farmacien, lærested medhj. eksamen (karakter til kand. eks.) Beskæftigelse Anm.	Navn fødselsdag og -år, -sted til farmacien, lærested medhj. eksamen (karakter til kand. eks.) Beskæftigelse Anm.
cand. 1. 8.67-	Odense Sct. Knuds prov. 1.11.59- 1. 2.61
<i>Ousager, Troels Ulrik</i>	Otterup prov. 1. 2.61- 1. 9.62
16. 2.1937 Kbh.	Th. B. Thrige cand. 15. 9.62-
1. 8.1955 Kbh. Griffenfeld	Bogense prov. 1. 6.70-
1957,2 (1)	
DFH stud. 1.11.57- 1.11.59	<i>Petersen, Nils Holm, se Holm-Petersen</i>
soldat 2.12.59-18. 2.61	<i>Petersen, Ragna, se fru Eriksen</i>
Medicinsk lab. cand. 1. 3.61- 1. 9.63	<i>Pryds-Hansen, Xenia Johanne, se fru Pedersen</i>
Esbjerg Centralsygehus centrallab. cand. 1. 9.63- 1.11.66	<i>Rasmussen, Hanne Grethe, se fru Brinch-Olsen</i>
Silkeborg sygehus centrallab. cand. 1.11.66-	<i>Rasmussen, Lilly Margit Lund, se fru Svane</i>
<i>Overgaard (f. Monrad), Anne-Cecilie Nors</i>	
27. 2.1936 Hjørring	
1.12.1955 Fjerritslev	<i>Rechnagel, Knud Krüger</i>
1957,2 (2)	13. 8.1932 Skælskør
DFH stud. 1.11.57- 1.11.59	24. 8.1955 Brørup
Alfr. Benzon A/S cand. 1.11.59- 1.10.61	1957,2 (2)
Kbh. Frihavns prov. 1.12.61-15. 8.64	DFH stud. 1.11.57- 1.11.59
<i>Pedersen, Anne West</i>	Kbh. Brønshøj prov. 15.11.59-16. 5.60
12. 9.1933 Maribo	Rønne St. Torvs prov 1. 6.60- 1. 5.61
1. 2.1954 Saksøbing	Rønne St. Torvs prov. 1. 9.61-
1957,1 (2)	Medl. (sekr.) af de stud. råd 1958.
Vesterborg ap.m. 1. 7.57- 1. 9.57	<i>Rechnagel (f. Kramme), Vibeke</i>
DFH stud. 1.11.57- 1.11.59	14.12.1936 Kbh.
Saksøbing prov. 23. 3.60- 1. 9.60	1. 8.1955 Kbh. Kgl. Hof
Roskilde Dom 19.11.60-	1957,2 (1)
	DFH stud. 1.11.57- 1.11.59
<i>Pedersen, Jørgen Maqversen, se Marqversen</i>	Kbh. Gyldenløves prov. 1.11.59- 1. 5.60
<i>Pedersen, Kirsten, Emmery, se fru Due</i>	Rønne St. Torvs prov. 1. 6.60- 1. 9.60
	Neksø prov. 19. 9.60-
	<i>Scherfig, Hans Anker Nansen</i>
<i>Pedersen, Ole Gylling</i>	17. 1.1935 Kolding
9. 6.1935 Sæby	1. 9.1954 Århus Løve
1. 8.1955 Sæby	1957,1 (1)
1957,2 (2)	DFH stud. 1.11.57- 1.11.59
DFH stud. 1.11.57- 1.11.59	Århus Stjerne prov. 1.11.59- 1. 4.60
soldat 2.12.59-18. 2.61	Dumex A/S cand. 1. 4.60-
Rosco A/S afd.leder 1. 4.61-	Redaktør af »Farmaceuten« 1958.
lab.forst.	<i>Schmidt-Andersen, Ole</i>
<i>Pedersen, Peter Martin</i>	21.11.1929 Kbh.
2.12.1932 Århus	23. 1.1954 Kbh. Rådhus
1. 5.1955 Kbh. Vanløse	1956,2 (1)
1957,2 (1)	DFH stud. 1.11.56- 1.11.59
DFH stud. 1.11.57- 1.11.59	NOVO A/S cand. 1.11.59- 1. 7.61
Odense sygehus ap. prov. 1.11.59- 1. 5.66	Alfr. Jørgensens gærings- fysiol. lab. forst. 1. 7.61
Odense sygeh. centrallab. cand. 1. 5.66- 1. 3.71	u.dir. 1. 7.70
Odense sygehus EDB- centralen leder 1. 3.71-	<i>Schrøder (f. Skaarup), Kirsten</i>
<i>Pedersen (f. Pryds-Hansen), Xenia Johanne</i>	26. 7.1935 Viborg
9. 8.1934 Riga	27.12.1954 Odense Bryggergården
16.12.1954 Kbh. Øresunds	1957,2 (1)
1957,2 (1)	DFH stud. 1.11.57- 1.11.59
DFH stud. 1.11.57- 1.11.59	Ferrosan A/S cand. 1.11.59- 1. 8.61
	Løvens kem. fab. cand. 1. 8.61-
	<i>Schrøder, Preben Sigvard Franch</i>

Navn fødselsdag og -år, -sted til farmacien, lærested medhj. eksamen (karakter til kand. eks.) Beskæftigelse Anm.	Navn fødselsdag og -år, -sted til farmacien, lærested medhj. eksamen (karakter til kand. eks.) Beskæftigelse Anm.
20. 4.1935 Frederiksberg 19.12.1953 Kbh. Sølvtorvet 1957,1 (2) Ringe prov. 1.11.59- 1.12.59 DFH stud. 1.11.57- 1.11.59 Ringe prov. 1.11.59- 1.12.59 soldat 2.12.59-17. 4.61 Løvens kem. fab. cand. 1. 5.61- 1. 8.70 DFH rektorat. sekr. 1. 8.70- 1. 3.72 Dumex A/S cand. 1. 3.72- Fm. f. de stud. råd 1958.	Ulrikkenborg prov. 1. 8.60- 1. 1.64 Farum prov. 1. 1.64- 1. 1.68 Værløse prov. 1. 1.68-
<i>Skaarup, Kirsten, se fru Schrøder</i> <i>Steinrud, Helga Vibeke, se fru Gade</i>	<i>Sørensen, Kirsten Worm, se Worm</i> <i>Sørensen, Lissi, se fru Hansen</i>
<i>Svane (f. Rasmussen), Lilly Margit Lund</i> 22. 9.1935 Tønder 27. 7.1954 Århus Sct. Lukas 1957,1 (2) Fuglebjerg ap.m. 7. 5.57- 1.11.57 DFH stud. 1.11.57- 1.11.59 Ballerup prov. 1.12.59- 1. 2.60 Kbh. Sct. Johs. prov. 15. 6.60- 1. 9.60 Søborg prov. 1. 9.60-15. 5.61 Helsing prov. 1.10.67-	<i>Sørensen, Torben Børge</i> 26. 1.1931 Jyderup 1. 6.1955 Frederikshavn Svane 1957,2 (1) DFH stud. 1.11.57- 1.11.59 soldat 2.11.59- 1. 3.61 Ferrosan A/S cand. 1. 3.61- 1. 6.63 Ercopharm A/S cand. 1. 6.63- prod.chef
<i>Svendsen, Per Aaby</i> 7. 1.1936 Nakskov 15.12.1955 Roskilde Svane 1957,2 (1) DFH stud. 1.11.57- 1.11.59 Nordisk Droge cand. 1.11.59- 1. 5.63 GEA A/S cand. 1. 5.63- 1. 8.64 Fr.berg hosp. centrallab. cand. 1. 8.64- Niels Steensens hosp. centrallab. cand. 1. 3.70- Medlem (arkivar) af d. stud. råd 1958. Kass. i D.F. sygehuslab. kr. 68-70.	<i>Thomsen (f. Beck-Nielsen), Birthe</i> 9. 1.1933 Dalby 15.12.1954 Årup 1957,2 (1) DFH stud. 1.11.57- 1.11.59 Odense Ørnen prov. 1.11.59- 1. 9.71 DAK-lab. cand. 1. 9.71-
<i>Sørensen, Alex Mehlsen</i> 23. 7.1935 Kbh. 20.12.1954 Kbh. Jernbane Allé 1957,2 (1) DFH stud. 1.11.57- 1.11.59 soldat 1.11.59- 1.11.61 DFH kem. lab. C aman. 1.11.61 lektor 1. 8.72 Lic. pharm. 1966. H. C. Ørsteds rejse- legat 66.	<i>Thomsen, Erling Sonnich</i> 2. 2.1936 Ringkøbing 1. 8.1954 Esbjerg Krone 1957,2 (1) DFH stud. 1.11.57- 1.11.59 DFH ass. 1.11.59- 1.11.60 soldat 4.11.60-31.10.62 DFH kem. lab. A cand. stip. 1.11.62- 1. 5.65 aman. 1. 5.65- 1. 9.66 aman. 1. 9.67- 1. 9.69 adjunkt 1. 9.69- 1. 9.72 lektor 1. 9.72 Lic. pharm. 1965. Gæsteforsker v. Department of Chemical Engineering, Univ. of Florida, U.S.A. 66-67. Konsu- lent for Civilforsvarsstyrelsen fra 63.
<i>Sørensen (f. Møller), Frances Elisabeth</i> 23. 4.1935 Klakring 1. 8.1954 Brødstrup og Horsens Søndergades 1957,1 (1) Vejle St. Thomas ap.m. 1. 6.57- 1.11.57 DFH stud. 1.11.57- 1.11.59 Odder prov. 1.11.59- 1. 8.60	<i>Thomsen (f. Østergaard), Helene</i> 25. 2.1936 Kbh. 1. 8.1954 Kbh. Holmbladsgade 1957,1 (1) Kbh. Linde ap.m. 1. 6.57- 1.11.57 DFH stud. 1.11.57- 1.11.59 KVL org.kem. lab. cand. 1.11.59- 1. 8.63 <i>Ulrich, Karen</i> 1. 4.1935 Hammel 1. 8.1954 Kbh. Delfin 1957,1 (1) †4.7.1972 Kbh. Delfin ap.m. 1. 5.57- 1.10.57 DFH stud. 1.11.57- 1.11.59 DAK-lab. cand. 1.12.59 farmakolog.afd. afd.1. 1. 1.65

Navn
fødselsdag og -år, -sted
til farmacien, lærested
medhj. eksamen (karakter til kand. eks.)
Beskæftigelse
Anm.

Navn
fødselsdag og -år, -sted
til farmacien, lærested
medhj. eksamen (karakter til kand. eks.)
Beskæftigelse
Anm.

ass. lab.chef 1.12.66
Medl. (kass.) stud. råd 1958. Lic pharm.
65.

Weihe, Marjun

20. 6.1935 Thorshavn
30.12.1953 Vordingborg
1956,2 (1)
DFH stud. 1.11.57- 1.11.59
KVL ass. 1. 5.61- 1. 2.70

Vesterager, Else

13.12.1934 Århus
1. 2.1954 Grindsted
1956,2 (1)
Hundborg ap.m. 1.11.56- 1.11.57
DFH stud. 1.11.57- 1.11.59
KVL org.kem. afd. ass. 1.11.59- 1. 4.61
DA rejsevikar 1. 4.61-10. 9.62
Århus Sct. Pauls prov. 10. 9.62- 1. 5.64
Århus kommunesosp. ap.
prov. 1. 5.64-
Rev. i D.F. Sygehusprov. kr. 1968.

Worm (f. Bredsgaard), Karen Johanne

2.10.1933 Maribo
1. 2.1954 Nysted
1957,1 (1)
Vesterborg ap.m. 1. 5.57- 1. 7.57
Vesterborg ap.m. 1. 9.57- 1.11.57
DFH stud. 1.11.57- 1.11.59
Dansk Soyakagefabrik
cand. 1.11.59- 1. 9.62
Farmakologisk inst.
retskem. afd. cand. 1. 9.62-

Worm (Sørensen), Kirsten (Worm)

3.10.1936 Holbæk
1. 8.1955 Holbæk Elefant
1957,2 (1)
DFH stud. 1.11.57- 1.11.59
Mariager prov. 1. 1.60- 1. 9.60
DFH aman. 1. 9.60- 1.10.65
Randers centralsygehus
centrallab. cand. 15. 7.66- 1.10.67

*Vyff, Gerda Østergaard, se fru Hjelmer**Østerbye, Per Einar*

20.12.1934 Rønne
1. 7.1955 Skørping
1957,2 (1)
DFH stud. 1.11.57- 1.11.59
Århus Sct. Pauls prov.
soldat 1.11.59- 1.12.59
2.12.59-23. 4.61
Grenå prov. 24. 4.61- 1.12.69
Sundhedsstyrelsen visit.
Medl. af studiefondens best. 1970. Cen-
sor v. ass.eks. 71.

*Østergaard, Helene, se fru Thomsen***1960,1***Abraham, Janos*

2. 6.1936 Szeged, Ungarn
1. 9.1954 Ungarn
1955 (Ungarn)
DFH stud. 1.11.57- 1. 5.60
Kbh. St. Vibenshus prov. 1. 6.60- 1. 9.60
De danske Sukkerfabr.
cand. 10. 9.60-
Tårnby prov. 1.12.61- 1.10.63
Kbh. Vesterbro prov. 1.10.63- 1. 6.68
Kbh. Smallegade prov. 1. 6.68- 1.10.69
Holbæk Løve prov. 1.10.69- 1. 2.71
Kbh. Vesterbro prov. 1. 2.71-

Agdal (Nielsen), Jørgen

8.12.1934 Ringkøbing
1. 2.1954 Lemvig
1956,2 (2)
Lemvig ap.m. 12. 4.57- 1.11.57
DFH stud. 1.11.57- 1. 5.60
GEA A/S cand. 1. 5.60- 1. 7.60
Pfizer A/S cand. 1. 7.60- 1. 4.61
Frb. kem. fabr. afd.leder 1. 4.61- 1.11.66
Pharma-Rhodia cand. 1.11.66- 1. 8.69
H. Struer afd.chef 1. 8.69-

*Andersen, Leo Heuer, se Heuer**Bak, Asger Kromann*

28.11.1933 Gram
1.10.1954 Hornslyd
1957,1
Toftlund ap.m. 1. 5.57- 1.11.57
DFH stud. 1.11.57- 1. 5.60
Vejele Gorms prov. 1. 9.60- 1. 5.66
Haderslev Løve prov. 1. 5.66- 1. 4.67
Esbjerg Løve prov. 1. 4.67-

Christensen, Asger Johannes

10. 8.1933 Kbh.
1. 7.1954 Kbh. Brønshøj
1957,2 (2)
DFH stud. 1.11.57- 1. 5.60
Kbh. Sundby prov. 1. 5.60- 1.10.60
Lundby prov. 1.10.60- 1.11.60
Galle & Jessen cand. 1.12.60- 1. 3.71
Kbh. Linde prov. 1. 3.71-
Medicinalrevisor v. Kbh. hosp.væsen
1972. D.F.'s repr. i PUF 73. Rev.suppl.
i D.F. 73.

Clausen, Arne

20.12.1938 Søborg
1.10.1949 Ribe og Broager
1953,1 (2)
Vamdrup ap.m. 21. 5.53- 1.10.53
Brande ap.m. 1.11.53- 1.11.54
Gesten ap.m. 1.11.55- 1.11.57
DFH stud. 1.11.57- 1. 5.60

Navn fødselsdag og -år, -sted til farmacien, lærested medhj. eksamen (karakter til kand. eks.) Beskæftigelse Anm.	Navn fødselsdag og -år, -sted til farmacien, lærested medhj. eksamen (karakter til kand. eks.) Beskæftigelse Anm.
Kbh. Brønshøj prov. 1. 6.60- <i>Heuer (Andersen), Leo (Heuer)</i> 3. 7.1935 Øster Sundby 1. 8.1954 Vejbård 1957,1 (2) Nordborg ap.m. 1. 5.57- 1.11.57 DFH stud. 1.11.57- 1. 5.60 soldat 19. 7.60-22.12.61 Farum prov. 1. 1.62- 1.11.63 DA vikar 1.11.63-21. 4.64 Skælskør prov. 22. 4.64- <i>Hjørne, Niels</i> 12.10.1934 Kbh. 1. 7.1954 Kbh. Blågårds 1957,2 (2) DFH stud. 1.11.57- 1. 5.60 soldat 2.11.60-31. 7.62 DAK-lab. cand. 1. 6.63- 1.11.64 Sønnderborg landshosp. centrallab. cand. 1.11.64- 1. 6.68 Ålborg sygehus centrallab. cand. 1. 6.68-	21. 2.1935 Stubbekøbing 22.12.1954 Stubbekøbing 1957,1 (2) Lyngby Ulrikkenb. ap.m. 1. 5.57- 1.11.57 DFH stud. 1.11.57- 1. 5.60 Rødovre prov. 1. 5.60- 1. 8.61 Dumex A/S cand. 1. 8.61- <i>Sjølte, Kirsten</i> 16. 2.1934 Frederiksberg 7.12.1954 Kbh. Valby 1957,1 (2) Kbh. Svalen ap.m. 1. 9.57- 1.11.57 DFH stud. 1.11.57- 1. 5.60 Nykøbing F. sygehus' centrallab. cand. 1. 9.60- Fr.havn sygehus lab. cand. 1. 9.64- 1. 1.70 Vordingborg prov. 1. 1.70-
<i>Holm (f. Larsen), Bodil Hauge</i> 12. 5.1935 Astrup 1. 7.1955 Hjørring Løve 1957,2 (1) DFH stud. 1.11.57- 1. 5.60 Nørresundby prov. 15. 5.60- 1. 4.61 Sindal prov. 15. 2.62- 1. 6.62 Hjørring Svane prov. 1. 1.63- 1. 7.66 Hirtshals prov. 1.10.72-	1960,2 <i>Hammer (Hansen), Mogens Eigil</i> 19.10.1928 Odense 1. 8.1948 Nørresundby 1952,1 (2) Slagelse Rådhus ap.m. 1. 8.52- 1.11.52 Tinglev ap.m. 1. 4.54- 1. 4.55 Nykøbing F. Løve ap.m. 1. 4.55- 1. 6.56 Nykøbing F. Løve ap.m. 1. 9.56- 1.11.56 DFH stud. 1.11.56- 1.11.60 Nyk. F. Østerbro prov. 1.11.60- 1. 6.64 Kbh. Sct. Stefans prov. 1. 6.64- 1.10.64 Præstø prov. 21.12.64- 1. 4.65 Kbh. Fr.berg prov. 1. 4.65- Winthrop A/S cand. 1. 8.65- 1. 7.66 Alfr. Benzon A/S cand. 1. 7.66- 1. 8.67 Løvens kem. fab. cand. 1.11.67- 1. 5.69
<i>Kjøller, Ingrid Jytte, se fru Larsen</i> <i>Larsen, Bodil Hauge, se fru Holm</i>	<i>Hansen, Mogens Eigil, se Hammer</i>
<i>Larsen (f. Kjøller), Ingrid Jytte</i> 29. 4.1935 Østermarie 15.12.1954 Rønne 1957,1 (1) DFH stud. 1.11.57- 1. 5.60 DFH kem. lab. C. aman. 1. 5.60 lektor 1. 8.72 Lic. pharm. 1965. <i>Lytting, Kim Jørgen</i> 11.11.1933 Kbh. 15. 7.1954 Kbh. Griffenfeld 1957,1 (2) DFH stud. 1.11.57- 1. 5.60 Lautrup-Larsen cand. 5.12.60- 1. 7.63 Searle, Malmø cand. 1. 7.63- Alfr. Benzon cand. - 1.11.66 Ciba A/S cand. Pharmacia A/S cand. 1.11.68- 1. 9.72	<i>Stahl, Ole Cohr Übelshäusser</i> 4. 8.1931 Sorø 1. 7.1953 Sorø 1956,2 (2) DFH stud. 1.11.56- 1.11.60 Sorø prov. 1.11.61-15. 5.62 Kbh. Gyldenløves prov. 15. 5.62- 1.10.62 Østbirk prov. 1.10.62-30. 4.64 Ringe prov. 1. 5.64- 1.12.66 Tinglev prov. 1.11.67- 1.11.72 Sorø ap. 21. 7.72 (bev.)
<i>Nielsen, Jørgen, se Agdal</i>	
<i>Olsen, Børge</i>	

Navn fødselsdag og -år, -sted til farmacien, lærested (karakter til kand. eks.) Beskæftigelse Anm.	Navn fødselsdag og -år, -sted til farmacien, lærested (karakter til kand. eks.) Beskæftigelse Anm.
1961,1 <i>Funch-Rosenberg, Hans</i> 24.12.1926 Skanderborg 1. 3.1954 Kbh. Kgl. Hof 1957 (2) Kbh. Kgl. Hof ap.m. 1. 5.57– 1.11.57 DFH stud. 1.11.57– 1. 5.61 Kbh. Sct. Johs. prov. 1. 5.61– 1.12.61 Finseninst. centrallab. ass. 1.12.61–	1.10.1955 Kbh. Aboulevardens (1) Kbh. Sdr. Boulv. ap.m 7. 5.58– 1. 9.58 DFH stud. 1. 9.58– 1. 7.61 Kbh. Sønderbro prov. 1.10.61– 1.10.62 KVL ap. prov. 1. 1.63– 1. 7.62 Bergen, Norge cand. 1. 8.63–19.12.64 Bergen, Svane ap. prov. 20. 1.69– Mhp.eks. 1958,1. <i>Borggreen (f. Christophersen), Lisbeth Ravn</i> 11. 3.1938 Horsens 1. 8.1956 Vejen (2) DFH stud. 1. 9.58– 1. 7.61 DFH farmakognosiafd. aman. 1. 9.61– 1. 3.62 Kbh. Godthåb prov. 1. 3.62– 1. 7.62 Roskilde Svane prov. 20. 4.63– 1. 7.67 Albertslund prov. 1. 5.71–
1961 <i>Andersen (f. Nielsen), Anne Marie</i> 2. 2.1938 Århus 1. 8.1956 Århus Trøjbjerg (1) DFH stud. 1. 9.58– 1. 7.61 KVL ass. 1. 8.61– 1. 6.63 Amtssygehuset, Glostrup klinisk, fysiolog. lab. 1.10.63– 1.11.65 <i>Andersen, Else Rita, se fru Lemmich</i>	<i>Christensen, Inger Vejby, se fru Uldall</i> <i>Christiansen, Bent Parmo</i> 23. 8.1937 Kbh. 15.11.1955 Kbh. Fr.berg Allé og St. Vibenshus (2) Nykøb. M. Svane ap.m. 1. 5.58– 1. 9.58 DFH stud. 1. 9.58– 1. 7.61 Kbh. Trianglen prov. 1. 9.61– 1. 7.63 Nykøb. M. Svane prov. 1. 7.63– 1. 8.68 Dumex A/S, Bangkok cand. 1. 8.68– Mhp.eks. 1958,1.
<i>Beck (f. Hansen), Inge Daniels</i> 15. 7.1938 Kbh. 1. 8.1956 Frederiksværk og Kbh. Øresunds (1) DFH stud. 1. 9.58– 1. 7.61 <i>Biehl, Peer</i> 5. 5.1935 Esbjerg 1. 8.1956 Kbh. Kgl. Hof (2) DFH stud. 1. 9.58– 1. 7.61 Kbh. Kgl. Hof prov. 17. 7.61– 1. 5.62 Lyngby Svane prov. 1. 5.62– 1. 9.68 Kbh. Nørrebro prov. 1. 9.68–	<i>Christophersen, Lisbeth Ravn, se fru Borggreen</i> <i>Dahl-Petersen (f. Kandrup), Hanne Laura</i> 5. 7.1935 Frederiksberg 12. 9.1955 Kbh. Rådhus (2) DFH stud. 1. 9.59– 1. 7.61 Kbh. Sct. Johannes prov. 4. 9.61– 1. 7.62 Mhp.eks. 1957,2.
<i>Bleeg, Niels Henry Sigvardsen</i> 24.10.1937 Kbh. 1. 8.1956 Riserup (l. m. u.) DFH stud. 1. 9.58– 1. 7.61 soldat 1. 7.61–28. 9.62 Universitetets plante- fysilog. lab. cand. stip. 1. 8.62– 1.11.65 Univ. i Freiburg stud. 1. 8.63– 1. 9.64 Århus Tandlægehøjskole ass. 1. 2.67– C.N.R.S., Frankrig cand. 1. 2.70– 1. 2.71 Redaktør af »Farmaceuten« 1959–60. <i>Borg (f. Hoffmann), Lis</i> 20. 2.1937 Kbh.	<i>Engkilde (f. Halsteen), Ulla Cecilie</i> 31. 8.1936 Fåborg 1. 8.1956 Herning Østergades (1) DFH stud. 1. 9.58– 1. 7.61 Brøndbyøster prov. 6. 3.62– 1. 4.63 Ballerup prov. 16. 7.64– 1. 7.66 Kbh. Holmladsg. prov. 1. 7.66– <i>Eriksen (f. Jolin), Hanne</i> 22. 3.1937 Gentofte

Navn fødselsdag og -år, -sted til farmacien, lærested (karakter til kand. eks.) Beskæftigelse Anm.	Navn fødselsdag og -år, -sted til farmacien, lærested (karakter til kand. eks.) Beskæftigelse Anm.
1. 8.1956 Lyngby Svane (1) DFH stud. 1. 9.58– 1. 7.61 Silkeb. Himmelbj. prov. 5. 4.63– 1. 7.65 Århus komm.hosp. ap. prov. 1. 1.68– 1.11.68 Silkeborg Svane prov. 1.11.68–	(1) Hornslyd ap.m. 1. 5.58– 1. 9.58 DFH stud. 1. 9.58– 1. 7.61 Horsens Hv. Hest prov. 1.11.61– 1.12.66 Hellerup Jernb. prov. 1. 1.67– 1. 1.72 Assistentkolen, Hillerød prov. 1.10.69– Mhp.eks. 1958,1.
<i>Formann, Grethe, se fru Gartner</i> <i>Frederiksen, Bodil, se fru Larsen</i>	<i>Hansen (f. Formann), Grethe, se Gartner</i>
<i>Frederiksen (f. Jørgensen), Mette Dybro</i> 25. 7.1937 Sindal 1. 8.1956 Ålborg Boulevard (1) DFH stud. 1. 9.58– 1. 7.61 Kbh. Dalg. Boulv. prov. 1. 5.62– 1.11.62 Hvidovre Friheden prov. 1. 4.69– 1. 8.71	<i>Hansen, Helge</i> 25.10.1936 Odense 1. 8.1956 Odense Svane (1) DFH stud. 1. 9.58– 1. 7.61 Kbh. Militærhosp. ap prov. 1. 8.61–31.12.62 Rigshosp. ap. prov. 1. 6.64–23.10.64 Kbh. komm.hosp. ap prov. 1. 6.65– 1. 3.66 Bispebjerg hosp. ap. prov. 1. 3.66– 1. 4.66 Kbh. komm.hosp. ap. prov. 1. 5.66–
<i>Gartner (f. Formann), Grethe</i> 5. 3.1935 Hedehusene 1. 8.1956 Kbh. Rådhus (2) DFH stud. 1. 9.57– 1. 7.61 Kbh. St. Vibenshus prov. 1. 9.61– 1. 4.67 Bispebjerg hosp. ap. prov. 1. 4.67– 1. 1.73	Kbh. komm.hosp. ap prov. 1. 6.65– 1. 3.66 Bispebjerg hosp. ap. prov. 1. 3.66– 1. 4.66 Kbh. komm.hosp. ap. prov. 1. 5.66–
<i>Jøderum (f. Torjussen), Bodil Bente</i> 11. 1.1936 Randers 1. 8.1956 Randers Svane (1) DFH stud. 1. 9.58– 1. 7.61 Ålborg Budolfi prov. 15. 8.61– 1.11.68 Ålborg Ålborghus prov. 1.11.68– 1.11.69 Ålborg Østerbro prov. 1.11.69–	<i>Hansen, Inge Daniels, se fru Beck</i> <i>Hansen, Inger Agnethe Duus, se fru Nielsen</i> <i>Hebsgaard (f. Skjødt), Ebba Kathrine</i> 11. 3.1937 Hornborg 1. 8.1956 Århus Sct. Clemens (2) DFH stud. 1. 9.58– 1. 7.61 Hedensted prov. 9. 4.69– 1. 8.69 Marstal prov. 1.11.72– Medl. af De stud. råd (kass.) 1959–61. Ansat i Nigeria.
<i>Jalsteen, Ulla Cecilie, se fru Engkilde</i>	Ansat i Nigeria. <i>Henriksen, Ole</i> 5. 5.1936 Hjørring 1. 5.1956 Ålborg Svane (1) DFH stud. 1. 9.58– 1. 7.61 soldat 1. 7.61– 1. 9.62 DA vikar 1.10.62– 1. 1.63 DFH kem lab. A. vikar 1. 1.63– 1. 9.63 Holstebro sygehus' central- lab. cand. 1. 9.63– 1. 7.68 Washington univ. stud. 1. 7.68– Mhp.eks. 1958,1.
<i>Jammer, Ulf</i> 4. 8.1936 Århus 29. 7.1955 Århus Sct. Lukas (1) Birkerød ap.m. 1. 5.58– 1. 9.58 DFH stud. 1. 9.58– 1. 7.61 Århus kommunehosp. ap. prov. 1. 8.61– 1. 1.63 Århus Universitet pato- logisk afd. cand. 1. 1.63– 1. 4.63 Århus kommunehosp prov. 1. 5.64– Mhp.eks. 1958,1.	Mhp.eks. 1958,1.
<i>Jansen, Anni, se fru Steentoft</i>	<i>Hoffmann, Lis, se fru Borg</i>
<i>Jansen (f. Kjær), Ellen Jensine Rand</i> 18. 4.1936 Barrit 1.11.1955 Sorø	<i>Jølm, Jørn</i> 26.11.1931 Frederiksberg

Navn
fødselsdag og -år, -sted
til farmacien, lærested
(karakter til kand. eks.)
Beskæftigelse
Anm.

Navn
fødselsdag og -år, -sted
til farmacien, lærested
(karakter til kand. eks.)
Beskæftigelse
Anm.

1. 8.1956 Kbh. Svalen

(2)

DFH stud. 1. 9.58- 1. 7.61
Højer prov. 1. 8.61- 1. 6.63
Kbh. Svalen prov. 1. 6.63- 1. 2.64
Vojens prov. 1. 2.64-
Kass. i D.F. Sdr.jyllands kr. 1966, næst-
fm. 71. Fm. 73.

*Holm. Maren Inger, se fru Sørensen**Huge-Jensen, Jørgen*

3. 9.1936 Nysted

1. 8.1956 Slagelse Rådhus

(1)

DFH stud. 1. 9.58- 1. 7.61
Løvens kem. fab. cand. 1. 8.61-
Fr.berg hosp. ap prov. 1.10.69-

Hyllested, Erik

17.10.1932 Odense

1.11.1955 Kbh. Frederiksberg Allé

(1)

Fjerritslev ap.m. 1. 5.58- 1. 9.58
DFH stud. 1. 9.58- 1. 7.61
Dumex A/S cand. 1. 9.61-

Mhp.eks. 1958,1.

Jalling, Niels Jørgen

21. 2.1936 Brabrand

1. 8.1955 Århus Søndergades

(1)

†26.10.1971
Århus Sct. Pauls ap.m. 5. 5.58- 1. 9.58
DFH stud. 1. 9.58- 1. 7.61
Åmot ap. Norge cand. 15. 8.61-31. 8.62
DA rejsevika 1. 9.62- 1. 6.63
Vejde sygehus centrallab.
cand. 1. 6.63- 1. 9.64
Århus Sct. Pauls prov. 1. 9.64- 1. 8.65
Nørre-Snedev. 1. 8.65- 1.11.66
Randers Svane prov. 1.11.66- 1. 6.67
Århus Marselisb. prov. 1. 6.67- 1. 6.68
Vejde sygehus' centrallab.
prov. 1. 6.68- 1. 9.69
Statshosp., Århus lab. 1. 9.69- 1.11.70
DAK-lab. cand. 1. 2.71- 1. 8.71
Medicinalrev., Århus
cand. 1. 8.71-

Mhp.eks. 1958,1.

Jensen, Jørgen

11. 2.1936 Vejle

1. 8.1955 Vejle St. Thomas

(1)

Esbjerg Løve ap.m. 1. 5.58- 1. 9.58
DFH stud. 1. 9.58- 1. 7.61
soldat 3. 7.61-24. 9.62
Mhp.eks. 1958,1. Brygmestereksamen 63.

*Jensen, Jørgen Huga, se Huge-Jensen**Jensen, Tage Overgaard*

7. 6.1937 Frederiksberg

1. 8.1956 Kbh. Griffenfeld

(2)

DFH stud. 1. 9.58- 1. 7.61
soldat 1. 7.61- 1. 2.63
Meda -14. 8.72
Løven 15. 8.72-
HD.

Jespersen, Bent Horsfelt

18. 5.1936 Skjoldborg

1.10.1955 Thisted Løve

(1)

Thisted Løve ap.m. 3. 5.58- 1. 9.58
DFH stud. 1. 9.58- 1. 7.61
soldat 16. 8.61- 4.10.62
Randers sygehus' central-
lab. laborator 1.11.62- 1.12.65
Viborg sygehus central-
lab. cand. 1.12.65- 1. 7.68
Holstebro sygehus central-
lab. cand. 1. 7.68-
Mhp.eks. 1958,1.

Jespersen, Sune Høstgaard

11. 5.1938 Balling

1. 8.1956 Holstebro Løve

(2)

DFH stud. 1. 9.58- 1. 7.61
soldat 10. 7.61-30. 1.63
Kbh. Oxford Allé prov. 16. 2.63- 1. 4.63
Alfr. Benzon A/S cand. 1. 4.63-

*Jolin, Hanne, se fru Eriksen**Jungersen, Ole*

13. 8.1936 Århus

1. 8.1956 Århus Svane

(1)

DFH stud. 1. 9.58- 1. 7.61
soldat 3. 7.61-21.11.62
DFH farmacilab. kand.
stip. 1. 1.63- 1. 1.68
aman. 1. 1.68-
lektor 1. 8.72-
Eksaminator- og censorsuppl. v. ass.eks.
1968. Lic. pharm 69.

*Juul-Nyholm (f. Kølendorff), Nini Helga**Køhler*

6. 3.1938 Frederiksberg

1. 8.1956 Kbh. Sorte Hest

(2)

DFH stud. 1. 9.58- 1. 7.61
KVL ap. prov. 15.11.61- 1. 7.63

*Jørgensen, Hanne Grethe, se fru**Petersson**Jørgensen, Mette Dybro, se fru**Frederiksen*

avn
fødselsdag og -år, -sted
til farmacien, lærested
(karakter til kand. eks.)
Beskæftigelse
Anm.

Navn
fødselsdag og -år, -sted
til farmacien, lærested
(karakter til kand. eks.)
Beskæftigelse
Anm.

ørgensen, Ole Bomann

17. 3.1938 Kbh.

1. 8.1956 Kbh. Oxford Allé

(2)

DFH stud. 1. 9.58- 1. 7.61

Tjaldur ap. prov. 1.11.61- 1. 2.63

Karise prov. 11. 2.63- 1. 4.66

Roskilde Dom prov. 1. 4.66- 1.11.66

Tåstrup prov. 1.11.66- 1. 4.70

Hvidovre Friheden prov. 1. 4.70-

ørgensen, Poul Zacho

10. 4.1935 Thorsø

1. 8.1956 Kjellerup

(1)

DFH stud. 1. 9.58- 1. 7.61

Herning Løve prov. 1. 8.61- 1.11.63

Skørping prov. 1.11.63- 1. 1.69

Herning Løve prov. 1. 1.69-

øltoft, Hans

21.10.1935 Vejle

1. 8.1956 Vejle Svane

(1)

DFH stud. 1. 9.58- 1. 7.61

Skagen prov. 1. 7.61- 1. 3.65

Silkeborg Himmelfj. prov. 1. 3.65-

Næstfm. i D.F. Århus-Randers kr. 1971
-73.

*øandrup, Hanne Laura, se fru Dahl-
Petersen*

øjær, Ellen Jensine Rand, se fru Hansen

ølæbel, Hans Viggo

5.12.1936 Kbh.

1. 8.1956 Ordr. Ordrupvej

(1)

DFH stud. 1. 9.58- 1. 7.61

Albani Bryggeri, Odense

cand. 1. 8.61

Wibroes Bryggeri

Helsingør cand. 27.12.61

Ceres, Horsens brygm. 1.11.63

Ceres, Århus brygm.

Brygmestereksamen 1963.

ølæbel (f. Kruuse), Inger

19. 3.1937 Glumsø

1. 8.1956 Skælskør

(2)

DFH stud. 1. 9.58- 1. 7.61

Nyborg Nørrevold prov. 1. 9.61-16.12.61

øruuse, Inger, se fru Klæbel

*øplendorf, Nini Helga Køphler, se fru
Juul-Nyholm*

arsen (f. Lydolph), Anette

18. 5.1937 Kbh.

1. 8.1956 Kbh. Sølvtorvets

(2)

DFH stud. 1. 9.58- 1. 7.61

Hvalsø prov. 1. 8.61-

Larsen (f. Frederiksen), Bodil

4. 7.1937 Roskilde

1. 8.1956 Kbh. Christianshavn

(1)

DFH stud. 1. 9.58- 1. 7.61

DFH kand. stip. 15. 8.61- 1. 1.62

DFH farmaciafd. 1. 1.62- 1. 4.62

Farmakolog. inst.

retskem. afd. cand. 1.10.62- 1. 9.63

Nordisk Insulin cand. 1. 9.69-

Larsen, Henry Rasmussen

1.11.1936 Allerup

1. 8.1956 Holbæk Løve

(1)

DFH stud. 1. 9.58- 1. 7.61

soldat 1. 7.61-21. 9.62

DFH kem. lab. B. kand.

stip. 1.10.62- 1. 1.63

aman. 1. 1.63- 1. 9.64

Steins lab. cand. 1. 9.64- 1. 1.67

Strand-Scandinavia

cand. 1. 1.67- 1. 9.68

Indeh. af og lab.forst. f. Scanlab., analy-
tisk-kemisk lab., Tåstrup.

Lemmich (f. Andersen), Else Rita

13. 2.1937 Eskilstrup

1. 8.1956 Vordingborg

(1)

DFH stud. 1. 9.58- 1. 7.61

DFH kem. lab. A aman. 1.11.61-

lektor 1. 8.72-

Lemmich, John

15. 9.1936 Århus

1. 8.1955 Århus Løve

(l. m. u.)

Bjerringbro ap.m. 1. 5.58- 1. 9.58

DFH stud. 1. 9.58- 1. 7.61

soldat 3. 7.61

DFH kem. lab. B. aman. 1. 8.62

lektor 1. 8.72

Mhp.eks. 1958,1. Novo Fonds hæders-
gave 61.

Lemming-Christensen, Bent

17. 9.1935 Frederiksværk

1. 8.1955 Frederiksværk

(1)

DFH stud. 1. 9.58- 1. 7.61

soldat 3. 7.61-21. 9.62

Kbh. Dalg. Boulv. prov. 15. 7.62- 1. 9.63

Frederiksborg amtssygehus

centrallab. cand. 1. 9.63- 1. 3.66

Navn fødselsdag og -år, -sted til farmacien, lærested (karakter til kand. eks.) Beskæftigelse Anm.	Navn fødselsdag og -år, -sted til farmacien, lærested (karakter til kand. eks.) Beskæftigelse Anm.
Fr.borg, Hillerød prov. 1. 3.66- <i>Lund, Jørgen</i> 21. 1.1934 Odense 1. 8.1956 Odense Svane (1) DFH stud. 1. 9.58- 1. 7.61 Ferrosan A/S cand. 1.11.61 afd.leder	Odense Bryggergården prov. 1. 8.63- 1.10.61 Kbh. Amagerbro prov. 1.10.67- 1. 6.61 Odense Bryggergården prov. 1. 6.68- <i>Nielsen, Lis Smed</i> 8.12.1937 Gentofte 1. 8.1956 Kbh. Blågårds (1)
<i>Lydolph, Anette, se fru Larsen</i>	DFH stud. 1. 9.58- 1. 7.61 DAK lab. ass. 1. 8.61- afd.leder 1. 1.73-
<i>Madsen, Walther Søndergaard</i> 29. 6.1937 Hjørring 1. 8.1956 Hjørring Løve (1) DFH stud. 1. 9.58- 1. 7.61 Hjørring Løve prov. 1. 9.61- 1. 5.63 Odense amtssygehus' ap. prov. 1. 5.63- sygehusap. 1. 4.71- <i>Magius, Niels Wilhelm von</i> 1933 Frederiksberg (1)	<i>Nielsen, Martin Kjørulf</i> 14. 4.1938 Frederiksberg 1. 8.1956 Kastrup (1) DFH stud. 1. 9.58- 1. 7.61 soldat 1.11.61-25.10.61 Næstved sygehus' central- lab. souschef 1.11.62-
DFH stud. 1. 9.58- 1. 7.61 Dumex A/S cand.	<i>Nissen, John Fabian</i> 24. 5.1937 Odense 1. 8.1956 Odense Svane (1) DFH stud. 1. 9.58- 1. 7.61 Tuborg brygm. 1.11.63 Brygmestereksamen 1963.
<i>Mai, Jan</i> 10.10.1937 Tønder 1. 8.1956 Kbh. Dalgas Boulevard (2) DFH stud. 1. 9.58- 1. 7.61 Odder prov. 1. 8.61-	<i>Nygaard, Per</i> 3. 9.1937 Tønder 1. 8.1956 Tønder Løve (1) DFH stud. 1. 9.58- 1. 7.61 Univ. plantefysiol. lab. aman. 1.11.63- Kbh. Univ. inst. f. biol. kemi B lektor Univers. guldmedalje 1966.
<i>Müller, Arthur Georg Thomas</i> 21. 1.1931 Düsseldorf 1. 8.1956 Kbh. Rådhus (1) DFH stud. 1. 9.58- 1. 7.61 Finseninst. lab. ass. 1. 8.61- 1. 8.70 Sundhedsstyrelsen isotop- apotek prov. 1. 8.70-	<i>Petersen, Hans Erik Høpfner</i> 21. 7.1936 Kbh. 1. 8.1955 Hvidovre (1)
<i>Møller (f. Sørensen), Hanne Hafstrøm</i> 8. 6.1937 Århus 1. 8.1956 Hammel Frijsenborg (1) DFH stud. 1. 9.58- 1. 7.61 Århus Stjerne prov. 1.10.61- 1. 2.63 Fredericia Axelt. prov. 1. 2.63- 1. 7.65 Kolding Svane prov. 1. 7.65-	DFH stud. 1. 9.58- 1. 7.61 soldat 3. 7.61-21. 9.61 Landbrugsmin.s giftnevsn cand. 1.10.62-31.12.61 KVL farmakolog. afd. cand. 1. 1.63- 1.10.61 Frankrig stud. 1.10.64- 1. 2.61 Novo A/S lab.leder - 1. 7.7 H. Lundbeck A/S cand. 1. 7.71- Mhp.eks. 1958,1.
<i>Nielsen, Anne Marie, se fru Andersen</i>	<i>Pettersson (f. Jørgensen), Hanne Grethe</i> 8. 8.1937 Kbh. 1. 8.1956 Herlev (1)
<i>Nielsen (f. Hansen), Inger Agnethe Duus</i> 11. 4.1936 Odense 1. 8.1956 Ejby (1) DFH stud. 1. 9.58- 1. 7.61 Løvens kem. fab. cand. 1. 9.61- 1. 8.63	DFH stud. 1. 9.58- 1. 7.61

Navn fødselsdag og -år, -sted til farmacien, lærested (karakter til kand. eks.) Beskæftigelse Anm.	Navn fødselsdag og -år, -sted til farmacien, lærested (karakter til kand. eks.) Beskæftigelse Anm.
Kbh. Godthåb prov. 1. 8.61– 1. 3.62 KVL ap. prov. 1. 3.62– 1.11.66	<i>Thunberg, Leif Villadsen</i> 25. 1.1938 Skagen 1. 8.1956 Frederikshavn (1)
<i>Selchau (f. Torjussen), Bodil Bente, se fru Gjøderum</i>	DFH stud. 1. 9.58– 1. 7.61 soldat 4. 9.61–29.12.62 Skagen prov. 1. 1.63–
<i>Skjødt, Ebba Kathrine, se fru Hebsgaard</i>	<i>Thygesen, Ellen Margrethe Würzten</i>
<i>Skov (f. Vangsgaard), Hanne Fjeldgaard, se Vangsgaard</i>	14. 1.1936 Lem, Salling 1. 8.1956 Abyhøj (1)
<i>Steenoft (f. Hansen), Anni</i> 24. 4.1938 Slagelse 1. 8.1956 Slagelse Rådhus (1)	Ribe ap.m. 6. 5.58– 1. 9.58 DFH stud. 1. 9.58– 1. 7.61 Åbenrå Løve prov. 1. 8.61– Mhp.eks. 1958,1. Rev. i D.F. Sdr.jyllands kr. 1966.
DFH stud. 1. 9.58– 1. 7.61 Univ. farmakol. inst. retskem. afd. ass. 1. 9.61–	<i>Thøisen (f. Svare), Kirsten</i>
<i>Sundstrup, Birte</i>	17. 6.1937 Frederiksberg
19. 3.1937 Nykøbing M. 1. 8.1956 Herning Østergades (1)	1. 8.1956 Kbh. Rosen (1)
DFH stud. 1. 9.58– 1. 7.61 Århus Teknolog. inst. cand. 1. 8.61– 1. 1.65 Esbjerg laborantskole cand. 1. 1.65– 1. 8.68 Horsens Sdr.gade prov. 1. 8.68– 1. 5.70 Viborg Svane prov. 1. 7.70– 1. 6.72	DFH stud. 1. 9.58– 1. 7.61 M&B, England cand. 1. 9.61– 6. 7.62 Kbh. Rosen prov. 1.10.62–15. 4.63 DAK-lab. cand. 16. 4.63– 1. 7.65 Sundhedsstyrelsen afd. A. cand. 1. 4.71–
<i>Sunesen, Mogens</i> 30.12.1936 Thisted 1. 8.1956 Thisted Svane (1)	<i>Torjussen, Bodil Bente, se fru Gjøderum</i>
DFH stud. 1. 9.58– 1. 7.61 soldat 1. 7.61–21. 9.62 Kbh. Oxford Allé prov. 1.10.62– 1. 2.63 H. Lundbeck A/S cand.	<i>Uldall (f. Christensen), Inger Vejby</i>
<i>Svare, Kirsten, se fru Thøisen</i>	13. 7.1937 Holstebro
<i>Svensson, Ella Elisabeth, se fru Wase</i>	1. 8.1956 Odder (1)
<i>Sørensen, Hanne Hafstrøm, se fru Møller</i>	DFH stud. 1. 9.58– 1. 7.61
<i>Sørensen, Inger Margrethe Holland</i> 29. 1.1936 Brovst s. 1. 8.1956 Brovst (1)	DFH kem. lab. B aman. 1. 8.61– 1. 1.66 adjunkt 1. 9.72–
DFH stud. 1. 9.58– 1. 7.61 Vrå prov. 1.10.61– 1. 3.63 Nørresundby prov. 1. 3.63– 1. 1.68 Brovst prov. 1. 1.68–	<i>Wagner, Finn Carl Ludvig</i>
<i>Sørensen (f. Holm), Maren Inger</i>	25. 8.1936 Kbh.
9.11.1937 Kristrup s. 1. 8.1956 Randers Svane (1)	1. 8.1956 Kbh. Valby (2)
DFH stud. 1. 9.58– 1. 7.61 Randers Løve prov. 1. 8.61–	DFH stud. 1. 9.58– 1. 7.61 soldat 3.11.61–26.10.63 Farum prov. 1.11.63–
Dansk farmaceutisk stat – 60	<i>Wagner (f. Vincentzen), Inger Birgit</i>
	17.12.1936 Kbh.
	1. 8.1956 Kbh. Ægirs (1)
	DFH stud. 1. 9.58– 1. 7.61
	Holte prov. 1. 8.61– 1. 1.62
	Nordisk Insulin cand. 1. 1.62– 1. 4.65
	<i>Vangsgaard, Hanne Fjeldgaard, fru</i>
	1. 3.1938 Slagelse
	1. 8.1956 Roskilde Dom (l. m. u.)
	DFH stud. 1. 9.58– 1. 7.61
	DFH kem. lab. A aman. 1. 9.61– 1. 9.62
	DFH farmacilab. 1. 9.62– 1. 1.64

Navn fødselsdag og -år, -sted til farmacien, lærested (karakter til kand. eks.) Beskæftigelse Anm.	Navn fødselsdag og -år, -sted til farmacien, lærested (karakter til kand. eks.) Beskæftigelse Anm.
Kbh. Gefions prov. 1. 1.64-22. 8.64 Nykøb. F. Svane prov. 15. 3.66- 1. 1.68 Kbh. univ. retskem. cand. 1. 1.68- 1. 9.68 Nordisk Droge cand. 1.10.68- 1. 6.70 Kbh. Gefions prov. 1. 6.70- 1.11.72 <i>Wase (f. Svensson), Ella Elisabeth</i> 7.10.1938 Skelby 1. 8.1956 Nykøbing F. Svane (2) DFH stud. 1. 9.58- 1. 7.61 Løvens kem. fab. cand. 1. 8.61- 1. 5.62 Kbh. Sct. Johs. prov. 1. 5.62- 1. 2.63 Maribo prov. 1. 2.63- 1. 9.66 Saks København prov. 1. 9.66- 1. 9.68 Nyk. F. Østerbro prov. 1. 9.68- <i>Wichmann, Leif</i> 1931 Kbh. (2) DFH stud. 1. 9.58- 1. 7.61 Løvens kem. fab. cand. 62-	Fa. E. Tjellesen afd.chef 1.10.65- 1. 9.71 Searle A/S afd.leder 1. 9.71- Fm. f. de stud. råd 1961-62. Sekr. 59-61. I.P.S.F. Liaison secr. 59-62. I.P.S.F Chairman of Student Exchange 63-65. President 65-67. Hon. Vicepræsident 67. <i>Bladbjerg-Larsen (f. Knudsen), Kirsten</i> <i>Lindegaard</i> 3. 4.1939 Grindsted 1. 8.1957 Alborg Reberbane (1) DFH stud. 1. 9.59- 1. 7.62 Kbh. Oxford Allé prov. 16. 7.62- 1.10.62 Kbh. Tårnby prov. 1.10.62- 1. 3.66 Alborg Boulevard prov. 1. 6.66- <i>Borchorst (f. Ingwersen), Birgit</i> 30.10.1938 Kbh. 1. 8.1957 Kbh. Kgl. Hof (2) DFH stud. 1. 9.59- 1. 7.62 Fredensborg prov. 1. 8.62- 1. 1.63 Fredensborg prov. 1. 4.63- 1. 2.66
<i>Vincentzen, Inger Birgit, se fru Wagner</i>	<i>Brøchner-Nielsen (f. Hansen), Birgit</i> <i>Jessen</i> 17. 5.1937 Åbenrå 1. 8.1957 Åbenrå Svane (1)
1962	DFH stud. 1. 9.59- 1. 7.62
<i>Andersen, Birgit Elise, se fru Jensen</i> <i>Andersen, Gudrun Harriet, se fru</i> <i>Ploug-Sørensen</i> <i>Andersen, Hanne Kirsten, se fru</i> <i>Christensen</i>	Statens Institut for Ar- bejdshygiejne cand. 1. 8.62- 1.10.64 Jysk tekn. inst. cand. 1.11.65- 1. 6.88 Århus tekn. skole cand. 1. 8.68- <i>Bærentsen (f. Hansen), Eva</i> 13. 8.1938 Kbh. 1. 6.1957 Kastrup (1)
<i>Andersen, Henning</i> 5. 2.1936 Hørup 1. 8.1957 Kjellerup (1) DFH stud. 1. 9.59- 1. 7.62 Assens prov. 15. 7.62- 1. 4.65 Ølgod prov. 1. 4.65-	DFH stud. 1. 9.59- 1. 7.62 Snertinge prov. 15. 7.62-30. 6.63 Kbh. Dyveke prov. 1. 7.63- 1.12.66 DAK-lab. cand. 1.12.66- <i>Christensen, Bent Emil Weiling</i> 1. 5.1939 Kbh. 1. 8.1957 Lyngby Svane (2)
<i>Ankerlin, Nina Kirsten, se fru Rasmussen</i> <i>Balle, Anne Jette Edinger, se fru</i> <i>Forchhammer</i> <i>Belvig, Ulla, se fru Madsen</i> <i>Bertelsen, Ann Karin Bardram, se fru</i> <i>Nielsen</i>	DFH stud. 1. 9.59- 1. 7.62 Kbh. Frihavns prov. 15. 8.62- 1.12.62 May & Baker cand. 10.12.63- 1. 8.64 Berkeley univ., California ass. 14.12.64- 1. 2.67 Foremost-McKesson Developem.center, California ass. 1. 8.68- <i>Christensen (f. Andersen), Hanne Kirsten</i> 28. 5.1937 Usseørd 1. 8.1957 Fredensborg (1)
<i>Bille, Peter de Mayo</i> 30.11.1937 Kbh. 1. 8.1956 Lyngby Svane (2) DFH stud. 1. 9.58- 1. 7.62 soldat 2.11.62- 2. 2.63 Pfizer A/S cand. 11. 2.63- 1.10.65	

Navn fødselsdag og -år, -sted til farmacien, lærested (karakter til kand. eks.) Beskæftigelse Anm.	Navn fødselsdag og -år, -sted til farmacien, lærested (karakter til kand. eks.) Beskæftigelse Anm.
DFH stud. 1. 9.59– 1. 7.62 DFH farmacilab. aman. 1. 9.62– 1. 1.66 Vrå prov. 1. 7.69–	17. 4.1934 Reykjavik Island (1)
<i>Christensen, Karen Lise, se fru Glavind-Kristensen</i> <i>Christensen, Lene, se fru Garup</i> <i>Christensen, Poul Anton Rabing, se 1963</i>	DFH stud. 1. 9.59– 1. 7.62 Kbh. Svalen prov. <i>Felby, Søren</i> 3.12.1937 Kbh. 1. 8.1957 Svendborg Sct. Nicolai (1)
<i>Christiansen, Kirsten</i> 12. 7.1938 Østersundby 1. 8.1957 Ålborg Løve (1)	DFH stud. 1. 9.59– 1. 7.62 soldat 1. 7.62– 1. 9.63 Univ. retsmed. inst. cand. 1. 9.63–
DFH stud. 1. 9.59– 1. 7.62 DFH kem.lab. vikar 1. 8.62– 1.10.62 kand. stip. 1.10.62– 1.10.65 Kbh. univ. biokem.inst. cand. 1.10.68– Lic. pharm. 1965.	Lic. pharm. 1970. <i>Forchhammer (f. Balle), Anne Jette</i> <i>Edinger</i> 16.11.1936 Julianehåb 1. 8.1956 Hellerup (2)
<i>Didriksen, Erik Johannes</i> 5. 8.1937 Tops 1. 8.1957 Grindsted (1)	DFH stud. 1. 9.58– 1. 7.62 Buddinge prov. 15. 5.65– 1.10.65 Kbh. Godthåb prov. 1.10.65– 1. 8.66 Kbh. Godthåb prov. 1. 5.72–
DFH stud. 1. 9.59– 1. 7.62 soldat 1. 8.62– Løvens kem. fab. cand. 1.12.63–	<i>Garup, Knud</i> 16. 5.1937 Frederiksberg 1. 8.1956 Kbh. Trekroner (1)
<i>Dreyer, Jørgen Vilhelm</i> 12.11.1934 Frederiksberg 1. 8.1957 Frederiksværk (1)	DFH stud. 1. 9.58– 1. 7.62 Bispebjerg hosp. ap. prov. 1. 7.62– 1. 9.69 Sundhedsstyrelsen visit. 1. 9.69– Medl. af De stud. råd (form.) 1960–61. Rev. i D.F. Lab.farm. kr. 67–72.
DFH stud. 1. 9.59– 1. 7.62 Løvens kem. fab. cand. 1. 8.62–	<i>Garup (f. Christensen), Lene</i> 26. 6.1937 Odense 1. 8.1956 Odense Bryggergården (2)
<i>Ehrenskjöld, Ida Elisabeth, se fru Gütelberg</i>	DFH stud. 1. 9.58– 1. 7.62 Hellerup Jernb. prov. 17. 9.62– 1. 5.66
<i>Eriksen, Poul</i> 19.10.1937 Kbh. 1. 8.1957 Roskilde Dom (2)	<i>Glavind-Kristensen (f. Christensen), Karen Lise</i> 1. 6.1938 Kbh. 1. 8.1957 Kbh. Godthåb (1)
DFH stud. 1. 9.59– 1. 7.62 soldat 2. 7.62–20. 9.63 Stege prov. 15.10.63–11. 9.66 Kbh. Delfin prov. 12. 9.66– 1.11.67 Skovlunde prov. 1.11.67–	DFH stud. 1. 9.59– 1. 7.62 Kbh. Godthåb prov. 1. 8.62– 1. 4.63 Århus komm. hosp. ap. prov. 1. 4.63–
<i>Espensen, Laurits Kirkegaard</i> 6. 9.1935 Dyrby 1. 8.1957 Hornslet (1)	<i>Glavind-Kristensen, Søren</i> 30. 1.1938 Silkeborg 1. 8.1957 Silkeborg Ørre (1)
DFH stud. 1. 9.59– 1. 7.62 soldat 2. 7.62–20. 9.63 Stat. vetr. inst. f. virus- forskn. cand. 1.10.63– 1.10.65 Lemvig prov. 1.10.65– 1.11.66 Studerer til læge.	DFH stud. 1. 9.59– 1. 7.62 soldat 2. 7.62– 1.10.63 Århus kommunehosp. blodtypelab. cand. 1.10.63–
<i>Eyjólfsson (f. Wilhjálmsdóttir), Helga</i>	

Navn fødselsdag og -år, -sted til farmacien, lærested (karakter til kand. eks.) Beskæftigelse Anm.	Navn fødselsdag og -år, -sted til farmacien, lærested (karakter til kand. eks.) Beskæftigelse Anm.
<i>Gorrissen, Hanne</i> , se fru <i>Hobolth Gravholt, Ulla</i> , se fru <i>Jensen</i>	<i>Dumex A/S</i> cand. 1. 9.62– 1.10.6 <i>Specialitetskontrollen</i> ass. 10.10.66– Suppl. i D.F. Lab.farm. kr. 1967–71. Rev 72.
<i>Gregersen, Bent</i> 15. 2.1935 Kbh. 1. 8.1956 Køge (2)	<i>Hobolth (f. Gorrissen), Hanne</i> 30. 8.1938 Vejle 1. 8.1957 Vejle St. Thomas (1)
DFH stud. 1. 9.58– 1. 7.62 DA rejsevikar 2. 7.62–23. 2.63 Kbh. Sct. Stefans prov. 1. 4.63– 1. 7.64 Marstal prov. 1. 2.65– 1.12.72 Lærervikar ved Kbh. skolevæsen.	DFH stud. 1. 9.59– 1. 7.6: Jysk Teknolog. inst. 1. 8.62– 1. 8.6:
<i>Güntelberg (f. Ehrenskjöld), Ida Elisabeth</i> 22.12.1938 Hellerup 1. 8.1957 Holte (1)	<i>Holst (f. Tjørnehøj), Hanne</i> 6.12.1938 Esbjerg 1. 8.1957 Fredericia Løve (1)
DFH stud. 1. 9.59– 1. 7.62 Holte ap. prov. 1.10.62– 1. 7.63	DFH stud. 1. 9.59– 1. 7.6: Josef Fuchs A/S cand. 1. 7.62– 1. 7.6: Køge prov. 1. 7.63–
<i>Hansen, Birgit Jessen</i> , se fru <i>Brøchner-Nielsen</i>	<i>Holst (f. Næraa), Pernille</i> 1939 Århus (1)
<i>Hansen, Erik Kirkeby</i> 21.11.1937 Herning 1. 8.1956 Herning Løve (1)	DFH stud. 1. 9.59– 1. 7.6:
DFH stud. 1. 9.58– 1. 7.62 Rødby prov. 1. 7.62– 1.10.63 Kjellerup sygehus' centrallab. cand. 1.10.63–	<i>Hornbøll, Vivi</i> , se fru <i>Reinert</i> <i>Hutzen, Inge</i> , se fru <i>Møller</i> <i>Ingwersen, Birgit</i> , se fru <i>Borchorst</i>
<i>Hansen, Eva</i> , se fru <i>Bærentsen</i> <i>Hansen, Ulla Birgitte</i> , se fru <i>Jensen</i>	<i>Iversen, Jens-Jørgen</i> 26. 4.1938 Vejle 1. 8.1957 Vejle Svane (1)
<i>Hansen, Vagn</i> 1. 1.1936 Vrads 1. 8.1957 Silkeborg Svane (1)	DFH stud. 1. 9.59– 1. 7.6: Vejle Gorms prov. 15. 8.62– 1. 6.6: Ceres, Horsens brygm. 1. 6.63– Carlsberg, Kbh. brygm. Brygmestereksamen 1965.
DFH stud. 1. 9.59– 1. 7.62 soldat 3. 9.62–28.12.63 Ølgod prov. 1. 1.64– 1. 3.65 Slagelse Rådhus prov. 1. 3.65– 1. 4.69 Slagelse centralsygehus centrallab. cand. 1. 4.69–	<i>Jensen (f. Andersen), Birgit Elise</i> 23.11.1936 Kalundborg 1. 8.1956 Skælskør (1)
<i>Hermund, Leif</i> 6. 1.1934 Næstved 1. 8. 1956 Hvidovre (1)	DFH stud. 1. 9.58– 1. 7.6 Kbh. Nørrebro prov. 1. 7.62– 1. 2.6 Kbh. Nørrebro prov. 1. 5.68– 1. 7.6 Bagsværd prov. 13. 5.69–
DFH stud. 1. 9.58– 1. 7.62 Kbh. Oxford Allé prov. 1. 4.63– 1. 5.63 Grindstedværket cand.	<i>Jensen (f. Madsen), Birthe</i> 27. 5.1938 Fredericia 1. 8.1957 Middelfart (l. m. u.)
<i>Hjardemaal (f. Wiegell), Hanne</i> 8.10.1938 Kbh. 1. 8.1957 Kbh. Oxford Allé (1)	DFH stud. 1. 9.59– 1. 7.6 DFH kem.lab. C cand. stip. 1.10.62– 1.10.6 aman. 1. 4.66 lektor 1. 7.72 Lic. pharm. 1969.
DFH stud. 1. 9.59– 1. 7.62	<i>Jensen, Finn Hannibal</i>

avn fødselsdag og -år, -sted til farmacien, lærested (karakter til kand. eks.) Beskæftigelse Anm.	Navn fødselsdag og -år, -sted til farmacien, lærested (karakter til kand. eks.) Beskæftigelse Anm.
29.11.1937 Voer 1. 8.1957 Alborg Løve (2) DFH stud. 1. 9.59– 1. 7.62 soldat 2.11.62–18. 1.64 Stat. forsøgsmejeri, Hillerød, cand. 1. 2.64–	10. 4.1937 Kbh. 1. 8.1956 Kbh. Stjerne (1) DFH stud. 1. 9.58– 1. 7.62 Gea A/S cand. 1. 8.62 Kommunehosp. ap. prov. 1. 5.63–15. 6.63 Bispebj. hosp. a. prov. 15. 6.63– 6. 2.68 Bispebj. hosp. ap. prov. 2. 1.70–13. 7.70
<i>Jensen, Hanne, se fru Wewer</i>	
<i>Jensen, Hannegrete</i>	
18.12.1934 Frederiksberg 1.12.1955 Helsingør Stengades (2) DFH stud. 1. 9.58– 1. 7.62 Statens seruminst. cand. 17. 4.63– Mhp.eks. 1958,1. Kass. i D.F. lab. farm. kr. 68–71.	<i>Jensen (f. Gravholt), Ulla Myrup</i> 4. 4.1939 Verst 1. 8.1957 Brørup (1) DFH stud. 1. 9.59– 1. 7.62 DAK-lab. ass. 1. 8.62– 1. 6.66 Århus Munke prov. 1. 5.67– 1. 3.70 Brørup prov. 1. 5.73–
<i>Jepesen, Lisbeth, se fru Larsen</i>	
<i>Jespersen, Inge, se fru Juhl</i>	
<i>Juhl (f. Jespersen), Inge</i>	
31. 3.1938 Kastrup 1. 8.1957 Kbh. Trekroner (1) DFH stud. 1. 9.59– 1. 7.62 Kbh. Sundby prov. 1. 9.62– 1. 9.64 Alborg Svane prov. 1. 9.64– 1.10.66	9.10.1938 Frederiksberg 1. 8.1957 Varde og Esbjerg Krone (1) DFH stud. 1. 9.59– 1. 7.62 Boots Pure Drug, England cand. 1.10.62– 1. 5.63 DAK-lab. cand. 15. 8.63– 1. 7.70
<i>Jensen, Jens Bang</i>	
14. 5.1937 Kbh. 1. 8.1957 Randers Løve (2) DFH stud. 1. 9.59– 1. 7.62 Rønne Storetorvs prov. 1.11.62– 1. 5.63 soldat 1. 5.63–14. 4.65 Tekn. inst., Kbh. cand. 1. 8.65– 1. 6.69 Neksø prov. 1. 6.69– Medl. af De stud. råd. Næstfm. 1960–61, forretningsfører 61–62.	<i>Juhl, Nis Lauritz</i> 6.12.1937 Kbh. 1. 8.1957 Åbenrå Løve (1) DFH stud. 1. 9.59– 1. 7.62 Tønder prov. 20. 8.62–20.10.62 soldat 1.11.62–24.10.64 Albani Bryggeri, Odense brygm. 1.11.64– Carlsberg, Kbh. brygm. 66– driftsinsp. 71– Brygmestereksamen 1966.
<i>Jensen (f. Jørgensen), Jette Juul</i>	
21. 3.1938 Kbh. 1. 8.1957 Kbh. Valby (1) DFH stud. 1. 9.59– 1. 7.62 Slagelse Rådhus prov. 1. 1.63– 1. 3.63 Birkerød prov. 1. 3.63– 1. 8.64 Forbrugerrådet cand. 1.11.68–	<i>Juhl, Nis Lauritz</i> 6.12.1937 Kbh. 1. 8.1957 Åbenrå Løve (1) DFH stud. 1. 9.59– 1. 7.62 Tønder prov. 20. 8.62–20.10.62 soldat 1.11.62–24.10.64 Albani Bryggeri, Odense brygm. 1.11.64– Carlsberg, Kbh. brygm. 66– driftsinsp. 71– Brygmestereksamen 1966.
<i>Jensen (f. Stelling), Nina</i>	
27.10.1937 Roskilde 1. 8.1957 Svendborg Løve (2) DFH stud. 1. 9.59– 1. 7.62 Marstal ap. prov. 1. 8.62–15. 1.63 Kbh. Sct. Johs. prov. 16. 1.63– 1. 9.64 Kbh. Sorte Hest prov. 1. 9.64– 1. 4.66 Ferritslev prov. 1.12.68– 1. 9.69 Odense Bolbro prov. 1. 4.70– 1. 6.72 Gislev prov. 1. 9.72–	<i>Jølvær, Inger Birgitte, se fru Møller</i> <i>Jørgensen (f. Østergaard), Inger</i> 4. 6.1937 Lemvig 1. 8.1956 Lemvig (1) DFH stud. 1. 9.59– 1. 7.62 Kbh. Sønderbro prov. 1.10.62–
<i>Jensen (f. Hansen), Ulla Birgitte</i>	
<i>Jørgensen, Jette Juul, se fru Jensen</i>	
<i>Kampmann (f. Rotbøll), Elsemarie</i>	
	22. 9.1937 Frederiksberg 1. 8.1957 Kbh. Christianshavn (2)

Navn fødselsdag og -år, -sted til farmacien, lærested (karakter til kand. eks.) Beskæftigelse Anm.	Navn fødselsdag og -år, -sted til farmacien, lærested (karakter til kand. eks.) Beskæftigelse Anm.
Medl. af D.F. hovedbest. 1965-67.	16. 4.1938 Kbh.
<i>Madsen, Birthe, se fru Jensen</i>	1. 8.1957 Frederiksværk (1)
<i>Madsen, Ellen Vogelsang</i>	DFH stud. 1. 9.59- 1. 7.62
1. 4.1937 Kbh.	DFH kand. stip. 1.10.62- 1.10.64
1. 8.1956 Frederikssund	Fåborg Løve prov. 15. 5.72-
(1)	Medl. af De stud. råd (kass.) 1961-62.
DFH stud. 1. 9.58- 1. 7.62	<i>Møller, Niels</i>
Skjern prov. 16. 7.62- 1.10.65	22. 8.1936 Kbh.
Bjerringbro prov. 1.10.65-	1. 8.1957 Galten
<i>Madsen, Ib Mølsted</i>	(1)
9.11.1938 Århus	DFH stud. 1. 9.59- 1. 7.62
1. 8.1957 Århus Sct. Lukas	soldat 1. 8.62
(1)	DFH farmaciafd. cand.
DFH stud. 1. 9.59- 1. 7.62	stip. 1.11.63- 1. 1.66
soldat 2. 7.62-14. 9.63	aman. 1. 1.66
Århus Sct. Lukas prov. 15. 9.63- 1. 1.64	adjunkt 1.11.69
Oslo Ullevål prov. 1. 1.64- 1. 3.65	lektor 1.11.72
Ringsted prov. 1. 3.65- 1. 5.69	Lic. pharm. 1968. Eksaminator og censor
Næstved Løve prov. 1. 5.69-	suppl. v. ass.eks. 68. Bestm. i Dansk
Næstfm. i D.F. sj. kr. 1967, fm. 70.	farm.-hist. Selskab 67.
<i>Madsen (f. Belvig), Ulla</i>	<i>Nedergaard, Mogens Per</i>
22. 2.1937 Kbh.	6. 4.1938 Lyngby
1. 8.1957 Kbh. Øresunds	1. 8.1957 Kbh. Sønderbro
(2)	(1)
DFH stud. 1. 9.59- 1. 7.62	DFH stud. 1. 9.59- 1. 7.62
Roskilde Svane prov. 1. 7.62- 1. 5.63	soldat 1.11.62- 1. 9.63
Randers Centralsygehus ap. prov. 1. 5.63- 1. 7.63	Kommunehosp. ap prov. 1. 9.63- 1.11.72
Randers Krone prov. 12. 8.63- 1. 7.67	Fr.berg hosp. ap
<i>Marcher, Inge Gurli, se fru Jensen</i>	sygehusap. 1.11.72-
<i>Moustgaard (f. Thunbo), Inge</i>	Medredaktør af F.T. og Farm. Årbog
27. 4.1938 Sandved	1967. Apoteker A. Wøhlks legat 67. Pris-
1. 8.1957 Ringsted Løve	belønning f. besv. af D.F. studiefonds
(1)	prisopgave 67. Næstfm. i D.F. sygehusap.
DFH stud. 1. 9.59- 1. 7.62	kr. 69-71. Medl. af D.F. hovedbest. 71.
F. L. Smidth cand. 1. 8.62- 1. 4.65	Hædergave af ap. J.B. Mikkelsens fond
Kbh. Rådhus prov. 1. 4.65- 1.11.71	72. Medl. af DFs studiefonds styrelse 71.
Kbh. Steno prov. 1.11.71-	<i>Niclasen, Lis, se fru Pedersen</i>
Suppl. til D.F.s hovedbest. 1970, medl. 72.	<i>Nielsen (f. Bertelsen), Ann Karin</i>
<i>Møller (f. Hutzen), Inge Ostenfeld</i>	<i>Bardram</i>
8.11.1937 Frederiksberg	10. 2.1938 Hellerup
1. 8.1956 Næstved Løve	1. 8.1956Kbh. Nørrebro
(1)	(2)
DFH stud. 1. 9.59- 1. 7.62	DFH stud. 1. 9.58- 1. 7.62
DFH farmaciab. cand. 1.10.62- 1.10.63	Kbh. Godthåb prov. 1. 8.62- 1.12.62
Kbh. Enghave prov. 1.10.65- 1. 7.68	Kbh. Godthåb prov. 1. 4.63- 7.11.63
Kbh. Vesterbro prov. 15. 7.68- 1.10.69	<i>Nielsen, Aase Ingrid Bech</i>
Hvidovre prov. 8.12.69- 1. 4.70	26. 2.1936 Rørup
Tåstrup prov. 1. 5.70-16.12.70	1. 8.1957 Odense Svane
DAK-lab. lægebesøger 1. 3.71-	(2)
<i>Møller (f. Jølver), Inger Birgitte</i>	DFH stud. 1. 9.59- 1. 7.62
	Fredericia Axelt. prov. 9. 7.62- 1. 3.67
	Odense Bryggergården
	prov. 1. 3.67- 1. 9.67

Navn fødselsdag og -år, -sted til farmacien, lærested (karakter til kand. eks.) Beskæftigelse Anm.	Navn fødselsdag og -år, -sted til farmacien, lærested (karakter til kand. eks.) Beskæftigelse Anm.
Fredericia Axelt. prov. 1. 9.67-	(2)
<i>Næraa, Pernille, se fru Holst</i>	DFH stud. 1. 9.59- 1. 7.62
<i>Olrik, Bente, se fru Petersen</i>	Kbh. Østerbro prov. 9. 7.62-
<i>Olsen, Ole, se Winding</i>	<i>Ploug-Sørensen (f. Andersen), Gudrun</i>
<i>Ovesen, Inger Gunhild, se fru Reimer</i>	<i>Harriet</i>
	14. 8.1938 Espe
	1. 8.1957 Odense
<i>Palle (f. Rasmussen), Birthe</i>	(1)
10. 4.1937 Kbh.	DFH stud. 1. 9.59- 1. 7.62
1. 8.1956 Helsingør Stengades	Nyborg Nørrevold
(2)	prov. 1. 8.62- 1.12.66
DFH stud. 1. 9.58- 1. 7.62	Odense Albani prov. 1.12.66- 1. 3.67
Nakskov Løve prov. 13. 8.62- 1.11.63	Odense univ. kand.stip. 1. 4.67-
Vrå prov. 1.11.64- 1. 9.66	
Vrå prov. 1. 5.69- 1. 9.69	
<i>Pedersen, Erling Hugo</i>	<i>Rasmussen, Birthe, se fru Palle</i>
12. 3.1938 Kbh.	<i>Rasmussen, Kurt Fønnesbæk</i>
1. 8.1957 Kbh. Vanløse	25.11.1938 Odense
(1)	1. 8.1957 Herlev
DFH stud. 1. 9.59- 1. 7.62	(1)
soldat 2. 7.62- 1. 3.64	DFH stud. 1. 9.59- 1. 7.62
Dumex A/S cand. 1. 4.64-	Kbh. Amtssygehus ap.
Specialitetskontrollen	prov. 6. 7.62- 1.11.62
cand. 1.12.67-	Kbh. Sct. Matth. prov. 1.11.62- 1.12.62
<i>Pedersen (f. Niclasen), Lis</i>	DFH farmacilab. cand.
5.11.1938 Roskilde	stip. 1.12.62- 1.12.64
1. 8.1957 Åbyhøj	aman. 1.12.64
(2)	lektor 1. 8.72
DFH stud. 1. 9.59- 1. 7.62	Kass. i D.F. undervisn. kr. 1966, fm. 67-
Silkeborg Svane prov. 25. 6.62- 1. 2.63	70. Eksaminator og censorsuppl. v. disc.-
Herlev prov. 1. 2.63	eks. og ass.eks. 66. Sekr. i eksamens-
<i>Pedersen, Poul</i>	komm. 68. Red. af Farmaceuten 60-61.
13. 6.1935 Ålborg	Ass. v. F. T. 61-65. Red.sekr. Dansk
1. 8.1956 Ålborg Svane	Tidsskr. f. Farm. 67. Red. 70. A. Wøhlks
(2)	legat 70. Medl. af Assistentnævnet 73.
DFH stud. 1. 9.58- 1. 7.62	<i>Rasmussen (f. Ankerlin), Nina Kirsten</i>
soldat 2. 7.62-14.10.63	5. 7.1938 Kbh.
Kbh. Svane prov. 1.11.62-25.11.63	1. 8.1957 Kbh. Sundby
Skælskør prov. 26.11.63-20. 1.64	(1)
Kbh. Svane prov. 21. 1.64- 1. 3.68	DFH stud. 1. 9.59- 1. 7.62
Otto Müller A/S cand. 1. 3.68-	Militærhosp. ap. prov. 1. 7.62- 1. 1.63
disponent	May & Baker, England
Rev. i D.F. Sjællands kr. 1966-72.	cand. 14. 1.63-20.12.63
<i>Petersen (f. Olrik), Bente Høpfner</i>	KVL kem. lab. cand. 1. 8.64- 1.12.68
27.12.1938 Grenå	NOVO A/S cand. 1.12.68-
1. 8.1957 Randers Svane	<i>Rasmussen, Søren Nørgaard</i>
(2)	29. 7.1938 Kbh.
DFH stud. 1. 9.59- 1. 7.62	1. 8.1957 Kbh. Nørrebro
Silkeb. Himmelbj. prov. 1. 7.62- 1. 3.65	(1)
Kbh. amtssygehus ap.	DFH stud. 1. 9.59- 1. 7.62
prov. 1. 3.65- 1. 8.70	soldat 2. 7.62- 1. 5.63
Næstved Centralsygehus	DFH farmakolog. afd.
centrallab. cand. -19. 1.73	aman. 1. 5.63
<i>Petersen, Elsebeth Beathe</i>	adjunkt 1. 5.66
13. 5.1932 Råby	lektor 1. 8.72
1. 8.1957 Kbh. Østerbro	Fm. i D.F. Undervisn. farm. kr. 1970.

Navn fødselsdag og -år, -sted til farmacien, lærested (karakter til kand. eks.) Beskæftigelse Anm.	Navn fødselsdag og -år, -sted til farmacien, lærested (karakter til kand. eks.) Beskæftigelse Anm.
Rassing, Jørgen Eiler 11. 3.1938 Rønne 1. 8.1957 Rønne Storetorvs (l. m. u.) DFH stud. 1. 9.59– 1. 7.62 DFH kem. lab. aman. 1. 7.62 cand. stip. 1. 4.63– 1. 4.65 aman. 1. 9.65 Univ. kem. lab. III lektor 1. 2.69 Roskilde Univ. cand. 1. 2.72 prof. 1. 8.72 Lic. pharm. 1965. Dr. phil. 71. (Hydro- genbindingskinetik og relaksationsspek- trometri).	Stapelheldt, Torben 4. 5.1935 Ålborg 1. 8.1957 Virum (2) DFH stud. 1. 9.59– 1. 7.62 soldat 2. 7.62–20. 9.63 Ringkøbing Løve prov. 1.10.63– 1. 6.66 Viborg Løve prov. 1. 6.66–
Reimer (f. Ovesen), Inger Gunhild 20.10.1936 Århus 1. 8.1956 Haderslev Hjorte (1) DFH stud. 1. 9.58– 1. 7.62 Kbh. Sønderbro prov. 1. 8.62– 1. 8.63 Tårnby prov. 1. 9.63– 1. 6.65	Stelling, Nina , se fru Jensen Søltoft, Per 7. 1.1936 Grindsted 1. 2.1955 Kbh. Enghave (2) DFH stud. 1. 9.58– 1. 7.62 soldat 2.11.62– 1.11.64 Herning Løve prov. 1.11.64– 1.12.68 Ålborg Budolfi prov. 1.12.68– Mhp.eks. 1958,1.
Reimer, Preben 25. 6.1938 Kbh. 1. 8.1957 Kbh. Trekroner (1) DFH stud. 1. 9.59– 1. 7.62 soldat 2. 7.62– 1. 5.63 DFH kem. lab. cand. 1.10.62– 1. 4.65 DAK-lab. cand. 1. 4.65– afd.leder 1. 1.73– Reinert (f. Hornbøll), Vivi 29.11.1937 Kbh. 1. 8.1957 Kbh. Archiv (1) DFH stud. 1. 9.59– 1. 7.62 Kbh. Dyveke prov. 1. 7.62– 1. 5.63 Tjaldur ap. prov. 1. 4.63– 1. 7.65 Mjøndal, Norge prov. 1.10.65– 1. 8.67 Haugesund, Norge prov. 1. 8.67– 1. 2.68 Lillestrøm, Norge prov. 1. 2.68–	Thunbo, Inge , se fru Moustgaard Tipsmark (f. Lauritzen), Else Margrethe Astrup 14. 6.1938 Stouby 1. 8.1957 Skørping (2) DFH stud. 1. 9.59– 1. 7.62 Vib. Sct. Mathias prov. 1. 7.62– 1.12.64 Randers centralsygehus ap. prov. 1.12.64– 1. 2.66 Silkeborg Svane prov. 1. 2.66– 1. 6.68 Præstø prov. 1. 6.68– 1. 1.70 Fakse prov. 15.12.70–
Reitzel, Jytte , se fru Leisner Rotbøll, Elsemarie , se fru Kampmann Rønsted, Per , se 1963	Tjørnehøj, Hanne , se fru Holst Vegger, Inger 10. 8.1938 Hobro 1. 8.1957 Ålestrup (1) DFH stud. 1. 9.59– 1. 7.62 KVL fysiolog. afd. cand. 1. 8.62– Weje, Frits Nymann 30.12.1937 Sjørring 1. 8.1957 Nørresundby (2) DFH stud. 1. 9.59– 1. 7.62 soldat 1.11.62–24.10.64 Nakskov Løve prov. 1.11.64– 1. 3.65 Randers Krone prov. 1. 3.65– 1. 9.70 Thisted Løve prov. 1. 9.70–
Semler-Jørgensen, Jørgen 2. 7.1936 Frederiksberg 1. 8.1956 Randers Jernbane (2) DFH stud. 1. 9.58– 1. 7.62 Schlitz Brewing Co., Milwaukee brygm. 64– Brygg. Thor, Randers brygm. Brygmestereksamen 1963.	Westh, Maja 27. 1.1936 Malaya 1. 8.1956 Holte

Navn fødselsdag og -år, -sted til farmacien, lærested (karakter til kand. eks.) Beskæftigelse Anm.	Navn fødselsdag og -år, -sted til farmacien, lærested (karakter til kand. eks.) Beskæftigelse Anm.
(2) DFH stud. 1. 9.58– 1. 7.62 Kbh. Holmbladsg. prov. 1. 2.63– 1. 9.64 Thusis ap., Schweiz cand. 15. 9.64– 1. 5.65 Kbh. Svalen prov. 24. 5.66– 1. 9.66 Kbh. Sønderbro prov. 1.10.66– 1.10.67 Kbh. Oxford Allé prov. 16.10.67–	17.10.1939 Frederiksberg 1. 8.1958 Vejle Svane (l. m. u.) DFH stud. 1. 9.60– 1. 7.63 soldat 1.11.63– DFH kem. lab. B aman. 1.11.65– lektor 1. 8.72
<i>Wewer (f. Jensen), Hanne</i> 5. 6.1937 Slagelse 1. 8.1957 Slagelse Svane (2) DFH stud. 1. 9.58– 1. 7.62 Kbh. Sdr. Boulv. prov. 16. 7.62– 1.10.64 Frederiksborg prov. 1. 1.66–	<i>Aspegren, Katarina Mette Marianne,</i> <i>se fru Hauge</i> <i>Bagger, Karen Bodil</i> 7. 4.1940 Brenderup 1. 8.1958 Middelfart (1) DFH stud. 1. 9.60– 1. 7.63 Næstved Svane prov. 1.11.63– 1. 9.68 Fuglebjerg prov. 1. 4.69–
<i>Wiegell, Hanne, se fru Hjardemaal</i> <i>Wilhjálmssdotiir, Helga, se fru Eyjólfsson</i>	<i>Beck (Nielsen), Jørgen (Beck)</i> 22. 5.1939 Kbh. 1. 8.1958 Frederikssund (1)
<i>Winding (Olsen), Ole</i> 3.10.1932 Frederiksberg 3.12.1954 Herlev (2) DFH stud. 1. 9.58– 1. 7.62 Hellerup Jernb. prov. 1. 7.62– 1. 7.64 Herlev prov. 1. 7.64– Mhp.eks. 1958,1. Hædersgave af ap. J. B. Mikkelsens fond 72.	<i>Beck (Nielsen), Jørgen (Beck)</i> 22. 5.1939 Kbh. 1. 8.1958 Frederikssund (1) DFH stud. 1. 9.60– 1. 7.63 soldat 2. 7.63–19. 9.64 KVL farmakolog. afd. aman. 1. 1.65– 1.11.67 Stat. lab. f. pesticid. cand. 1.11.67– 1.10.68 Univ. of Hawai cand. 1.10.68– 1. 9.69 Stat. lab. f. pesticid. cand. 1. 9.69–
<i>Würtzen, Bertel Johan</i> 29. 4.1939 Thisted 1. 8.1957 Ringe (1) DFH stud. 1. 9.59– 1. 7.62 soldat 2. 7.62– 1. 2.64 Løvens kem. fab. cand. 15. 3.64–	<i>Beier, Iben, se fru Thorup</i> <i>Borchersen, Jytte, se fru Petersen</i> <i>Brandt-Møller Kirsten Ruth, se fru</i> <i>Vilhelmsen</i> <i>Brint-Nielsen, Else, se fru Trier</i>
<i>Østergaard, Inger, se fru Jørgensen</i>	<i>Brun, Johan Constantin</i> 18.12.1938 Frederiksberg 1. 8.1958 Gentofte (1)
1963 <i>Almegaard, Anna Margrethe Rømer,</i> <i>se fru Rassing</i> <i>Andersen, Kai Torben Led</i> 29. 8.1936 Vestervig 1. 8.1958 Løgstør (2) DFH stud. 1. 9.60– 1. 7.63 Åbenrå Svane prov. 1. 7.63– 1. 5.65 Balling prov. 1. 5.65– 1.11.66 Farsø prov. 1.11.66– 1.12.69 Thisted Løve prov. 1.12.69– <i>Arends, Peter</i>	DFH stud. 1. 9.60– 1. 7.63 soldat 1. 7.63–20. 9.64 Næstved Svane prov. 1. 9.64– 1. 5.66 Hjørring sygehus central- lab. cand. 1. 5.66– <i>Christensen, Poul Anton Rabing</i> 16. 5.1938 Assens 1. 8.1957 Saltum og Ålborg Budolfi (1) DFH stud. 1. 9.59– 1. 7.63 DFH kand.stip. 1. 1.64– 1. 1.67 DFH farmakogn. lab. aman. 1. 1.67– 1.11.69 Roskilde sygehus centrallab. cand. 1. 9.69–

Navn fødselsdag og -år, -sted til farmacien, lærested (karakter til kand. eks.) Beskæftigelse Anm.	Navn fødselsdag og -år, -sted til farmacien, lærested (karakter til kand. eks.) Beskæftigelse Anm.
Lic. pharm. 1967.	1. 8.1958 Kbh. Godthåb (2)
<i>Christoffersen, Hanne</i> , se fru <i>Thiessen Clausen, Helga</i> , se fru <i>Rasmussen</i>	DFH stud. 1. 9.60- 1. 7.63 Rheinap, Schweiz cand. 3. 7.63- 1. 9.64 Sandoz, Basel cand. 1.10.64- 1. 8.66 H. Lundbeck A/S cand. 1. 8.66- 1. 1.72 Alfr. Benzon A/S cand. 1. 1.72- 1.12.72 Fm. f. discipelforeningen 1959-60. Bestået biol. fortsættelseskursus 70.
<i>Crone (Jørgensen), Axel</i> 9. 8.1939 Kbh. 1. 8.1957 Kbh. Østerbro (1)	<i>Faarup, Peter</i> 24. 1.1939 Randers 1. 8.1958 Randers Svane (1)
DFH stud. 1. 9.59- 1. 7.63 Bispebjerg hosp. ap. prov. 1. 7.63-	DFH stud. 1. 9.60- 1. 7.63 NOVO A/S lab.leder
<i>Danielsen, John</i> 12. 3.1939 Kbh. 1. 8.1958 Silkeborg Himmelbjerg (1)	<i>Gam, Anne-Grete</i> , se fru <i>Kahr</i>
DFH stud. 1. 9.60- 1. 7.63 Kbh. Sønderbro prov. 1.11.63- 1. 8.64 Nordisk Droge lab.forst. 1. 8.64-	<i>Gammeltoft (f. Kreilgaard), Lene</i> 11.11.1939 Århus 1. 8.1959 Århus Svane (2)
<i>Ellegaard-Jørgensen, Kurt</i> 12.12.1936 Odense 1. 8.1957 Ærøskøbing (2)	DFH stud. 1. 9.60- 1. 7.63 Kbh. Dyveke prov. 1. 9.63- 1. 6.64 KVL, mikrobiol. afd. aman. 1. 6.64- 1. 2.72 Vejle sygehus blodtype-serol. afd. cand. 1. 2.72-
DFH stud. 1. 9.59- 1. 7.63 Nordisk Droge cand. 15. 7.63 afd.leder - 1. 4.71 Dumex A/S cand. 1. 4.71- Best.m. i Foren. af Industrifarm. 1970.	<i>Graversen, Gravers Hedegaard</i> 5. 3.1937 Hanning 1. 8.1957 Esbjerg Neptun (2)
<i>Faurby (Hansen), Verner (Faurby)</i> 31. 3.1938 Randers 1. 8.1958 Randers Krone (1)	DFH stud. 1. 9.60- 1. 7.63 soldat 1. 7.63 Tønder Løve prov. 6.12.63- 1. 8.66 DAK cand. 1. 8.66 sektionsleder 1. 1.71 afd.leder 1. 1.73 H.D. i afsætningsøkonomi 1971.
DFH stud. 1. 9.60- 1. 7.63 Randers Central-sygehus ap. prov. 1. 7.63- 1.11.64 soldat 1.11.64-18. 1.66 Århus Jernbane prov. 1. 4.65- 1. 1.65 Randers Central-sygehus ap. prov. 1. 2.66- 1. 2.67 Kbh. komm.hosp. ap. prov. 1. 2.67- 1. 1.72 Kbh. amtssygehus ap. prov. 1. 1.72- Hædersgave af ap. J. B. Mikkelsens fond 1972.	<i>Grøndahl, Arne</i> 9. 4.1940 Odense 1. 8.1958 Odense Svane (1)
<i>Faursholt, Michael Arne</i> 4. 3.1937 Kbh. 1. 8.1958 Ordr. Ordrupvejs (1)	DFH stud. 1. 9.60- 1. 7.63 soldat 2. 7.63- 1.10.64 Gentofte prov. 1.10.64- 1.11.65 Kbh. Sct. Johannes prov. 1.11.65- 2. 9.67 best. 2. 9.67- 1. 7.68 Ægirs prov. 1. 7.68- Tårnbæk best. 1. 8.68- 1. 2.69 Medl. af D.F. hovedbest. 1968-71.
DFH stud. 1. 9.60- 1. 7.63 Ceres, Århus brygm. Brygmestereksamen 1964.	<i>Grøndahl (f. Johansen), Birthe Eis</i> 27. 4.1938 Gentofte 1. 8.1958 Roskilde Dom (1)
<i>Foghsgaard, Hanne</i> , se fru <i>Jepsen</i>	DFH stud. 1. 9.60- 1. 7.63 Kbh. Kommunehosp. ap.
<i>Franck, Knud Frank</i> 24. 8.1939 Fredericia	

Navn fødselsdag og -år, -sted til farmacien, lærested (karakter til kand. eks.) Beskæftigelse Anm.	Navn fødselsdag og -år, -sted til farmacien, lærested (karakter til kand. eks.) Beskæftigelse Anm.
prov. 1. 7.63– 1.11.63 Nordisk Insulin cand. 1.11.63– <i>Hahn (f. Hansen), Jytte</i> 9.11.1938 Kbh. 1. 8.1958 Lyngby Svane (1)	Research Center, Rock- land St. Hosp. N.Y. USA 1. 5.67– 1. 8.68 Holbæk Centralsygehus lab. 1. 8.68– <i>Hansen, Søren William</i> 8. 1.1940 Randers 1. 8.1958 Randers Svane (1)
DFH stud. 1. 9.60– 1. 7.63 Silkeborg Svane prov. 1. 7.63– 1.10.64 Mosjøen ap., Norge prov. 1.10.64– 1. 5.65 Silkeborg Svane prov. 1. 5.65– 1.12.67 Århus univ. aman. 1.12.67– 1.10.68 D.A. rejsevikar 1.10.68– 1. 2.69 Silkeb. Himmelbj. prov. 15. 1.70– 1. 3.70 Ikast prov. 1. 3.70– 1.12.71 Silkeb. Himmelbj. prov. 1. 1.72–	DFH stud. 1. 9.60– 1. 7.63 soldat 15. 8.63– 8.10.64 Hosp.lab.skole, Kbh. cand. 1.10.64– <i>Hansen, Verner Faurby, se Faurby</i>
<i>Hald, Elsbeth Benedicte Teilman</i> 2. 2.1939 Frederiksberg 1. 8.1958 Kbh. Dalgas Boulevard (2)	<i>Hauge (f. Aspegren), Katarina Mette</i> <i>Marianne Aspegren</i> 14.12.1938 Helsingborg 1. 8.1958 Kbh. Steno (1)
DFH stud. 1. 9.60– 1. 7.63 KVL bakteriolog. lab. cand. 1. 9.63–	DFH stud. 1. 9.60– 1. 7.63 Grenå prov. 1.10.63– 1. 3.67 Randers Svane prov. 15. 1.70– <i>Hauge (f. Stoltz-Andersen), Lene</i> 26. 5.1937 Kbh. 1. 8.1956 Kbh. H. C. Ørstedes og Virum (1)
<i>Hansen, Ane Bente Karlshøj, se fru</i> <i>Johansen</i>	DFH stud. 1. 9.58– 1. 7.63 Alfr. Benzons A/S cand. 1.11.63– 1. 4.70 NOVO A/S cand. 1. 4.70– 1. 6.71 Bispebjerg hosp. ap. prov. 1. 6.71–
<i>Hansen, Ellen Margrete</i> 11. 3.1940 Herritslev 1. 8.1958 Saksøbing (1)	<i>Hemmingsen, Hemming Lars Ethelfeld</i> 10. 9.1939 Næstved 1. 8.1958 Næstved Løve (2)
DFH stud. 1. 9.60– 1. 7.63 Rudkøbing prov. 1. 7.63– 1.10.65 Jysk tekn. inst. cand. 1.10.65– 1. 3.72 DFH rektoratssekr. 1. 3.72– Rev. i D.F. undervisningsfarm. kr. 72.	DFH stud. 1. 9.60– 1. 7.63 soldat 2. 7.63–19. 9.64 Nykøb. F. sygehus centrallab. cand. 1.10.64– <i>Holm, Kaj André</i> 26. 8.1938 Frederiksberg 1. 8.1958 Kbh. Rosen (1)
<i>Hansen (f. Pind), Hanne, se fru Pind</i> <i>Hansen, Jytte, se fru Hahn</i>	DFH stud. 1. 9.60– 1. 7.63 Holbæk Central- sygehus' lab. cand. 1. 8.63– 1.10.67 Kbh. komm.hosp. centrallab. cand. 1.10.67– 1. 6.68 NOVO A/S cand. 1. 6.68– lab.leder 1. 7.69–
<i>Hansen, Mogens Ernst</i> 30.11.1937 Kbh. 1. 8.1957 Hjørring Løve (2)	<i>Holm-Jørgensen, Karen, se fru Jensen</i> <i>Holstebro, Helle Bützow, se fru Munk</i> <i>Hommel, Bente, se fru Nielsen</i>
DFH stud. 1. 9.60– 1. 7.63 soldat 2. 7.63–18. 9.64 Centr.sygeh. centr.lab. Holbæk cand. 1.10.64– 1. 4.66 Kingsbrook Med. Center, N.Y. USA 1. 4.66– 1. 5.67	<i>Haase (f. Nielsen), Hellen Kirstine</i> <i>Schioldann</i>

Navn fødselsdag og -år, -sted til farmacien, lærested (karakterer til kand. eks.) Beskæftigelse Anm.	Navn fødselsdag og -år, -sted til farmacien, lærested (karakterer til kand. eks.) Beskæftigelse Anm.
27. 5.1940 Ålborg 1. 8.1958 Ålborg (2) DFH stud. 1. 9.60- 1. 7.63 Ålborg Løve prov. 15. 7.63- 1. 2.66 Ikast prov. 1. 3.66- 1.12.67 Silkeborg Svane prov. 1.12.67- <i>Jacobsen (f. Klem), Helen Lise</i> 26. 9.1939 Helsingør 1. 8.1958 Helsingør Stengade (2) DFH stud. 1. 9.60- 1. 7.63 Rosco cand. 15. 8.63- 1.1.64 DFH farmacilab. aman. 1. 1.64- 1. 8.64 Bispebj. hosp. ap. prov. 1. 8.64- 1. 8.66 <i>Jensen, Anna Marie Madsen</i> 26.10.1939 Gern 1. 8.1958 Hammel Frijsborg (2) DFH stud. 1. 9.60- 1. 7.63 Fredericia Løve prov. 1. 5.64- 1. 9.66 Viby prov. 1. 9.66-	24. 2.1939 Herfølge 1. 8.1958 Sorø (1) DFH stud. 1. 9.60- 1. 7.63 Stat. Seruminst. cand. 1. 7.63- 1. 9.63 Farmakopékomm. lab. cand. 1. 9.63- 1. 8.65 Glumsø prov. 1. 6.67- <i>Johansen, Birthe Eis, se fru Grøndahl</i> <i>Johansen, Gunnar Karl, se Staffe</i> <i>Jøns, Ole</i> 6. 8.1940 Kbh. 1. 8.1958 Kbh. Sønderbro (2) DFH stud. 1. 9.60- 1. 7.63 soldat 4.11.63- 1.11.65 DFH kem. lab. A kand.stip. 1.11.65- 1.12.69 aman. 1.12.69 lektor 1. 8.72 Lic. pharm. 1970.
 <i>Jensen, Hanne, se fru Sørensen</i> <i>Jensen, Jonna Galsgaard, se fru Preisler</i> <i>Jensen (f. Holm-Jørgensen), Karen Gram</i> 5. 2.1938 Hellerup 1. 8.1958 Kbh. Trekroner (1) DFH stud. 1. 9.60- 1. 7.63 DFH kem. lab. C kand.stip. 1. 9.63- 1. 9.66 DTH cand. 1. 9.66- 1. 6.70 Nordisk Insulin cand. 1. 8.70- 1. 6.71 Kbh. Kgl. Hof prov. 1. 6.71- 1.12.71 Stat. levnedsmiddelinst. cand. 1. 9.71- Lic. pharm. 1967. <i>Jensen (f. Kristensen), Kirsten Schjødt</i> 4.12.1939 Kbh. 1. 8.1958 Kbh. Valby (1) DFH stud. 1. 9.60- 1. 7.63 DFH kem. lab. A cand. stip. 1. 9.63- 1. 5.64 Kbh. Dyveke prov. 1. 5.64- 15. 4.66 Fr.borg amtssygehus centrallab. cand. 18. 4.66- 1. 1.70 Fr.sund prov. 1. 7.71- <i>Jepsen (f. Foghsgaard), Hanne</i> 14. 6.1936 Århus 1. 8.1955 Odder og Grindsted (1) Verninge ap.m. 1. 6.58- 1. 9.59 Kbh. Sct. Johs. ap.m. 1. 2.60- 13. 6.60 DFH stud. 1. 9.60- 1. 7.63 Mhp.eks. 1958,1. <i>Johansen (f. Hansen), Ane Bente Karlshøj</i>	 <i>Jørgensen, Axel Crone, se Crone</i> <i>Jørgensen, Margit Blichfeldt, se fru</i> <i>Pontoppidan</i> <i>Kahr (f. Gam), Anne-Grete</i> 22. 9.1939 Højbjerg 1. 8.1958 Viby (1) DFH stud. 1. 9.60- 1. 7.63 Nimtofte prov. 1.10.63- <i>Kiel, Pauli Leif</i> 6.10.1939 Fønskov 1. 8.1958 Fredericia Løve (1) DFH stud. 1. 9.60- 1. 7.63 DFH bakteriell. lab. cand. 1. 8.63- 1. 2.64 soldat 3. 2.64- 10. 8.64 DFH bakteriell. lab. aman. 15. 8.64 lektor 1. 8.72 Lic. pharm. 1972. Fm. i D.F. undervisningsfarm. kr. 73. <i>Klem, Helen Lise, se fru Jacobsen</i> <i>Kragh, Maria, se fru Paulsen</i> <i>Kreilgaard, Lene, se fru Gammeltoft</i> <i>Kristensen, Henning Gjelstrup</i> 27.10.1939 Århus 1. 8.1958 Randers Jernbane (l. m. u.) DFH stud. 1. 9.60- 1. 7.63 Marstal prov. 1. 7.63- 1.11.63 soldat 4.11.63- 22.10.65

Navn fødselsdag og -år, -sted til farmaci, lærested (karakter til kand. eks.) Beskæftigelse Anm.	Navn fødselsdag og -år, -sted til farmaci, lærested (karakter til kand. eks.) Beskæftigelse Anm.
DFH kand.stip. 1.11.63- 1. 1.67 aman. 1. 1.67- 1. 7.67 kand.stip. 1. 7.67- 1. 5.68 aman. 1. 5.68- 1. 9.70 sen.stip. 17. 9.70-	<i>Madsen (f. Thomsen), Bente</i> 3. 7.1939 Århus 1. 8.1958 Århus Stjerne (1) DFH stud. 1. 9.60- 1. 7.63 DFH farmacilab. cand. 1. 8.63- Samtidig ansat ved Assistentkolen, Hil- lerød, fra 1.10.1969.
Lic. pharm. 1968. Seniorstipendiat ved DFH, farmacilab. G. Eksaminator og censorsuppl. til disc.- og ass.eks. 69.	<i>Mortensen (f. Thorup), Anna Birte</i> 29. 4.1937 Mariager 1. 8.1956 Mariager og Kbh. Vanløse (2) DFH stud. 1. 9.59- 1. 7.63 Roskilde Svane prov. 16.10.63- 1. 8.70 Randers Svane prov. 1. 2.71- 1. 8.72 Roskilde Svane prov. 1.10.72-
<i>Kristensen, Kirsten Schjødt</i> , se fru <i>Jensen</i> <i>Kristinsson, Bjarne</i> 4. 2.1936 Kbh. 1. 8.1957 Fjerritslev (1) DFH stud. 1. 9.59- 1. 7.63	<i>Mose, Svend Ib</i> 23.12.1938 Thisted 1. 8.1958 Thisted Løve (1) DFH stud. 1. 9.60- 1. 7.63 soldat 1.11.63-22. 1.65 Randers Løve prov. 1. 2.65-
<i>Larsen, Anne-Lise</i> , se fru <i>Velschou</i>	<i>Munk (f. Holstebro), Helle Büttow</i> 8. 4.1937 København 1. 8.1957 Kbh. Griffenfeld (2) DFH stud. 1. 9.59- 1. 7.63 Kbh. Trianglen prov. 1. 9.63- 1. 5.64 Helsingør Svane prov. 1. 9.67- 1. 3.69 Helsingør Axelt. prov. 1. 3.69-
<i>Larsen, Svend Munch</i> 20. 4.1939 Vorning 1. 8.1958 Kbh. Sundby (2) DFH stud. 1. 9.60- 1. 7.63 Carlsberg driftsinsp. Brygmestereksamen 1964.	<i>Møller, Johan Frederik Ostenfeld</i> 4. 4.1935 Køge 20. 9.1955 Køge (1) DFH stud. 1.11.58- 1. 7.63 KVL ass. 1. 8.63- 1. 2.66 Gentofte prov. 1. 1.66- 1. 1.67 Kbh. Jernb. Allé prov. 1. 1.67- 1. 5.69 Kbh. Borups Allé prov. 1. 5.69- 1.10.72 Kbh. Bjørnren prov. 1.10.72- 1. 3.73 Kbh. Amagerbro prov. 2. 3.73- Mhp.eks. 1958,1.
<i>Lind, Else</i> 21. 7.1940 Maribo 1. 8.1958 Nykøbing F. Løve (1) DFH stud. 1. 9.60- 1. 7.63 Kbh. Teknolog. inst. cand. 1.10.63- 1. 8.70 Kbh. laborantskole cand. 1. 8.70-	<i>Nielsen (f. Hommel), Bente</i> 6. 2.1938 Kbh. 1. 8.1957 Odder (2) DFH stud. 1. 9.60- 1. 7.63 Næstved Løve prov. 1.10.63-
<i>Lindgreen, Poul Harry</i> 4. 3.1938 Kbh. 1. 8.1957 Kbh. Borups Allé (1) DFH stud. 1. 9.60- 1. 7.63 soldat 2. 7.63- 1. 9.64 NOVO A/S cand. 1.10.64- prod.leder	<i>Nielsen, Erik</i> 20. 4.1937 Helsingør 1. 8.1958 Kbh. Trianglen (1) DFH stud. 1. 9.60- 1. 7.63 Univers. farmakol. inst. retskem. afd. cand. 1. 9.63-
<i>Lundbæk, Aase</i> 4.10.1939 Århus 1. 8.1958 Esbjerg Løve (1) DFH stud. 1. 9.60- 1. 7.63 Nordisk Insulin cand. 1. 7.63-	
<i>Lyon (f. Rasmussen), Gyda Grotrup</i> 21. 2.1939 Kbh. 1. 8.1958 Kbh. Kgl. Hof (1) DFH stud. 1. 9.60- 1. 7.63 Kbh. Aboulevard. prov. 1.10.63- 1. 7.70 Kbh. Løve prov. 3. 7.70- 1. 5.71 Kbh. Frihavns prov. 1. 5.71-	

Navn fødselsdag og -år, -sted til farmacien, lærested (karakter til kand. eks.) Beskæftigelse Anm.	Navn fødselsdag og -år, -sted til farmacien, lærested (karakter til kand. eks.) Beskæftigelse Anm.
<i>Nielsen, Hellen Kirstine Schioldann</i> , se fru <i>Haase</i>	Viborg Svane prov. 1.10.63– 1.11.64 Astra A/S cand. 1.11.64– 1.10.66 Vejle St. Thomas prov. 15.10.66– 1. 3.69 Ålborg Budolfi prov. 1. 3.69– 1. 9.72 DAK-lab. lægemiddel- kons. 1. 9.72–
<i>Nielsen, Holger Lylov</i> 15. 9.1937 Kbh. 1. 8.1957 Hvidovre (1) DFH stud. 1. 9.59– 1. 7.63 soldat 1.11.63–20. 1.65 Roskilde Svane prov. 15. 2.65–14. 7.66 Kbh. amtssygehus ap. prov. 15. 7.66–	<i>Paulsen (f. Kragh), Maria</i> 12.10.1938 Hoptrup 1. 8.1958 Haderslev Hjorte (1) DFH stud. 1. 9.60– 1. 7.63 Haderslev Hjorte prov. 1.10.63–
<i>Nielsen, Jens Peter</i> 9. 3.1938 Dronninglund 1. 8.1958 Dronninglund (2) DFH stud. 1. 9.60– 1. 7.63 soldat 2. 7.63–19. 9.64 Løgumkloster prov. 1.12.64– 1. 4.65 Tønder Løve prov. 1. 4.65–	<i>Pedersen, Axel</i> 25. 5.1937 Holstebro 1. 8.1958 Hobro (2) DFH stud. 1. 9.60– 1. 7.63 Kbh. Svalen prov. 1. 7.63– 1.11.63 Hvidovre Friheden prov. 1.11.63– 1. 3.64 Teknolog. inst. cand. 1. 3.64– 1. 8.70 Løvens kem. fab. cand. 1. 8.70– 1. 8.71 Kbh. laborantskole cand. 1. 8.71–
<i>Nielsen, Jørgen Beck</i> , se <i>Beck</i>	<i>Pedersen, Birgit Elise</i> , se fru <i>Poulsen</i>
<i>Nielsen, Jørn Gry</i> 14. 2.1939 Boston, Mass. 1. 8.1958 Virum (1) DFH stud. 1. 9.60– 1. 7.63 soldat 2. 7.63–19. 9.64 DFH kem. lab. B kand.stip. 1. 9.65– 1.12.68 aman. 1.12.68 adjunkt 1.10.71– 1. 7.72 Stat. levnedsmiddelinst. cand. 1. 7.72– Lic. pharm. 1971.	<i>Petersen (f. Borchersen), Jytte Daugaard</i> 10. 6.1940 Egedesminde 1. 8.1958 Neksø (1) DFH stud. 1. 9.60– 1. 7.63 Arendal, Norge cand. 1. 7.63– 1.12.63 Kbh. Gyldenløves prov. 1. 1.64– 1.10.64 Lyngby Ulrikkenb. prov. 1.10.64– 1. 9.65 Nordisk Insulin cand. 1.11.66–
<i>Nielsen, Niels Johannes</i> 20. 8.1935 Volstrup 1. 8.1958 Frederikshavn Løve (2) DFH stud. 1. 9.60– 1. 7.63 D.A. rejsevikar 1. 3.65– 1. 8.66 Vildbjerg prov. 1. 3.67–	<i>Pind, Hanne, fru</i> 31. 1.1940 Slagelse 1. 8.1958 Rødovre (2) DFH stud. 1. 9.60– 1. 7.63 Næstved Svane prov. 1. 7.63– 1.12.63 Fanø prov. 1. 1.71–
<i>Nikolaisen (f. Øllgaard), Inger Jette Øllgaard</i> 12. 8.1938 Kbh. 1. 8.1957 Ringsted Løve (2) DFH stud. 1. 9.59– 1. 7.63 Ølgod prov. 1. 7.63– 1. 3.65 Slagelse Rådhus prov. 1. 3.65–	<i>Pontoppidan (f. Jørgensen), Margit Blichfeldt</i> 29. 1.1938 Randers 1. 8.1957 Randers Krone (2) DFH stud. 1. 9.59– 1. 7.63 Kbh. Kultortvets prov. 1. 7.63– 1. 9.68 Næstved Løve prov. 1. 9.68–
<i>Nøddelund, Johan Kristian</i> 23. 6.1938 Nørresundby 1. 8.1957 Ålborg Budolfi (2) DFH stud. 1. 9.59– 1. 7.63	<i>Poulsen (f. Pedersen), Birgit Elise</i> 13. 4.1940 Kbh. 1. 8.1958 Rødovre (2) DFH stud. 1. 9.60– 1. 7.63 Kbh. Sct. Mathæus prov. 1. 7.63– 1. 5.66 Kbh. Steno prov. 2. 5.66– 8.10.66

Navn fødselsdag og -år, -sted til farmacien, lærested (karakter til kand. eks.) Beskæftigelse Anm.		Navn fødselsdag og -år, -sted til farmacien, lærested (karakter til kand. eks.) Beskæftigelse Anm.	
Kbh. Isl. Brygge prov.	1. 11.67- 1. 8.71	Fåborg Løve prov.	1. 7.63- 1. 3.67
Kbh. Frihavns prov.	1. 2.72-	Ringe prov.	1. 1.68-
<i>Preisler (f. Jensen), Jonna Galsgaard</i>		Vester Skerninge prov.	1. 2.71-
23. 6.1936 Viborg		<i>Rønsted, Per</i>	
1. 8.1957 Viby		11.11.1937 Kbh.	
(1)		1. 8.1956 Hornsyld	
DFH stud.	1. 9.60- 1. 7.63	(1)	
<i>Rancke-Madsen, Nina</i>		DFH stud.	1. 9.58- 1. 7.63
25. 12.1937 Kbh.		soldat	2. 7.63-19. 9.64
1. 8.1957 Søborg		Bispebjerg hosp. blodbank	
(2)		cand.	15. 9.64- 1. 5.65
DFH stud.	1. 9.59- 1. 7.63	Bispebjerg hosp. ap.	
Bagsværd prov.	1. 8.63-	prov.	1. 6.65- 1.11.65
<i>Rasmussen, Gyda Grottrup, se fru Lyon</i>		Gentofte prov.	1.11.65- 1. 2.66
<i>Rasmussen (f. Clausen), Helga</i>		KVL ap. ass.	1. 2.66- 1.12.67
20.12.1938 Sønderborg		NOVO A/S lab.leder	1.12.67-
1. 8.1958 Tønder		<i>Schmidt, Knud Ditlev</i>	
(2)		24. 9.1939 Vinding	
DFH stud.	1. 9.60- 1. 7.63	1. 8.1958 Stege	
Hvidovre prov.	1. 8.63- 1. 3.64	(1)	
Kbh. Holmbladsg. prov	1. 5.64- 1. 1.67	DFH stud.	1. 9.60- 1. 7.63
Gentofte prov.	1. 3.67- 1.11.67	soldat	2. 7.63- 1.10.64
Grindsted prov.	1.12.70-	Nordisk Insulin cand.	1.10.64- 1.12.67
<i>Rasmussen, Ib Niels</i>		U.S.A. stud.	1.12.67- 2. 1.65
26. 5.1938 Præstø		Nordisk Insulin cand.	1. 2.69- 1.10.70
1. 8.1958 Kbh. Fasan		Medicinsk lab. cand.	1.10.70- 1. 4.72
(2)		Vejle sygehus centrallab.	
DFH stud.	1. 9.60- 1. 7.63	cand.	1. 4.72-
soldat	2. 7.63- 1.10.64	Suppl. i D.F. sygehuslab. kr. 73.	
Kbh. Sct. Stefans prov.	1.10.64-	<i>Schwalbe-Hansen, Lotte, se fru Sørensen</i>	
Suppl. i D.F. Kbh. kr. 68. Rev. 73.		<i>Solholm, Ilse, se fru Rosgaard</i>	
<i>Rasmussen, Aage</i>		<i>Staffe (Johansen), Gunnar Karl</i>	
9. 4.1939 Østerby, Tranebjerg s.		1. 8.1937 Kbh.	
1. 8.1958 Århus Sct. Lukas		1. 8.1958 Kastrup	
(1)		(2)	
DFH stud.	1. 9.60- 1. 7.63	DFH stud.	1. 9.60- 1. 7.63
soldat	27. 7.63-19. 9.64	DA vikar	1. 7.63- 1.11.63
Slagelse Rådhus prov.	1.10.64- 1. 2.65	soldat	4.11.63-
Århus Jernbane prov.	1. 2.65- 1.11.65	Lautrup-Larsen A/S	
Grindstedværket cand.	1.11.65- 1. 9.67	cand.	1.11.65-
Århus Løve prov.	1. 9.67- 1. 3.70	Dumex A/S cand.	1. 2.68-
Kbh. Sønderbro prov.	1. 3.70-	<i>Stoltz-Andersen, Lene, se fru Hauge</i>	
<i>Rassing (f. Almegaard), Anna Margrethe Rømer</i>		<i>Stripp, Bitten</i>	
23. 12.1938 Rønne		15. 7.1939 Kbh.	
1. 8.1958 Rønne St. Torvs		1. 8.1958 Kbh. Griffenfeld	
(l. m. u.)		(1)	
DFH stud.	1. 9.60- 1. 7.63	DFH stud.	1. 9.60- 1. 7.63
DFH farmacilab. cand.	1. 8.63-	DFH farmakol. afd.	
lektor	1. 7.72-	cand. stip.	1. 9.63- 1. 9.66
<i>Rosgaard (f. Solholm), Ilse</i>		Italien og U.S.A. stud.	1. 9.66- 1.12.65
30. 5.1940 Odense		Lic. pharm. 1966.	
1. 8.1958 Ålborg Budolfi		<i>Sørensen, Agnete Dal, se fru Thomsen</i>	
(1)			
DFH stud.	1. 9.60- 1. 7.63		

Navn fødselsdag og -år, -sted til farmacien, lærested (karakter til kand. eks.) Beskæftigelse Anm.	Navn fødselsdag og -år, -sted til farmacien, lærested (karakter til kand. eks.) Beskæftigelse Anm.
Sørense (f. Jensen), Hanne 27. 1.1940 Gentofte 1. 8.1958 Kbh. Rosen (1) DFH stud. 1. 9.60– 1. 7.63 Vordingborg prov. 1. 7.63– 1. 5.64 Løvens kem. fab. cand.	6. 3.1939 Kbh. 1. 8.1957 Kbh. Amagerbro (2) DFH stud. 1. 9.59– 1. 7.63 soldat 1. 7.63–20. 9.64 St. Heddinge prov. 1.10.64–
Sørensens (f. Schwalbe-Hansen), Lotte 21.10.1938 Kbh. 1. 8.1957 Kbh. Griffenfeld (2) DFH stud. 1. 9.59– 1. 7.63 Kbh. Rosen prov. 1. 8.63–	Trier (f. Brint-Nielsen), Else 16.10.1939 Assens 1. 8.1958 Assens (2) DFH stud. 1. 9.60– 1. 7.63 Kbh. Kultorvets prov. 1. 7.63– 1. 8.64 Kbh. Gefions prov. 1. 8.64– 1. 5.66
Thiessen (f. Christoffersen), Hanne 10.12.1938 Haderslev 1. 8.1958 Hvidovre (1) DFH stud. 1. 9.60– 1. 7.63 Jysk teknolog. inst. cand. 1.10.63– 1. 1.65 Århus univ. biokem. inst. cand. 1. 1.65–	Odense Bryggergården prov 18. 1.67– 1. 9.67 Odense Bolbro prov. 2. 9.68– 1.12.69 Næstved Løve prov. 1.12.70– Trier, Klaus 14. 2.1939 Ordrup 1. 8.1958 Odense Bryggergården (1)
Thomsen (f. Sørensen), Agnete Dal 7. 9.1939 Århus 1. 8.1958 Kbh. Stjerne (1) DFH stud. 1. 9.60– 1. 7.63 DFH kem. lab. B cand. 1. 9.63– 1. 9.64 kem. lab. C aman. 1. 9.64– 1. 9.65 Århus Univ. biokem. inst. cand. 15. 8.65– 1. 8.70	DFH stud. 1. 9.60– 1. 7.63 Kbh. Smallegades prov. 15. 7.63– 1. 2.66 Odense sygehus ap. prov. 1. 2.66– 1.12.69 Næstved Løve prov. 1.12.69– Medl. af D.F.s hovedbest. 1968–69. Uldall, Adam Michael Iermiin 21. 3.1936 Århus 1. 8.1958 Kbh. Smallegades (1)
Thomsen, Bente, se fru Madsen Thorup, Anna Birte, se fru Mortensen Thorup (f. Beier), Iben 24. 4.1935 Ålborg 1.10.1955 Nørresundby (2) DFH stud. 1.11.58– 1. 7.63 Ålborg Boulevard prov. 1.11.63– 1.1.64 Frederiksborg prov. 6. 1.64– 1. 1.66 Ålborg Løve prov. 1. 2.66– 1. 8.68 Mhp.eks. 1958,1.	DFH stud. 1. 9.60– 1. 7.63 DAK-lab. cand. 1. 8.63– 1. 4.66 De gamle by, Kbh. centrallab. cand. 1. 4.66– Lic. pharm. 1969. Generalsekr. f. 8th. International Congress on Clinical Chem- istry 70–73. Best.medl. i Dansk Selsk. f. klinisk kemi 72. Danmarks repr. i Council for International Federation of Clinical Chemistry 73.
Thymann, Mariann 7. 3.1939 Kbh. 1. 8.1957 Hammel Frijsenborg og Ordrupvejs (1) DFH stud. 1. 9.60– 1. 7.63 KVL fysiolog. afd. cand. 15. 8.63– 1. 4.64 DFH farm. biol. lab. kand.stip. 1. 2.66– 1. 2.69 KVL fysiolog. afd. cand. 1. 2.69– 1. 2.72 Kbh. univ. retsmed. cand. 1. 2.72– Lic. pharm. 1969. Tipsmark, Kaj	Velschou (f. Larsen), Anne-Lise 18. 6.1939 Hellerup 1. 8.1958 Holbæk Løve (1) DFH stud. 1. 9.60– 1. 7.63 Stat. seruminst. cand. 1.10.63– 1. 4.64 Rødovre prov. 1. 4.64– 1.10.64 Vilhelmsen (f. Brandt-Møller), Kirsten Ruth 9. 7.1939 Kbh. 1. 8.1958 Kbh. Oxford Allé (2) DFH stud. 1. 9.60– 1. 7.63 Kbh. Grøndals prov. 17. 7.63– 1.10.64 Kbh. Vaisenhus prov. 1.10.64– 1.12.65

Navn fødselsdag og -år, -sted til farmacien, lærested (karakter til kand. eks.) Beskæftigelse Anm.	Navn fødselsdag og -år, -sted til farmacien, lærested (karakter til kand. eks.) Beskæftigelse Anm.
Nordisk Insulin cand. 1. 2.66 NOVO A/S cand.	<i>Barnholdt (f. Andersen), Nina Diana</i> 24. 6.1938 Nakskov 1. 8.1958 Køge
<i>Øllgaard, Inger Jette, se fru Nikolaisen</i>	(2)
<i>Ørkild, Ejnar Jerichow</i> 24.11.1938 Kolding 1. 8.1958 Esbjerg Neptun	DFH stud. 1. 9.60- 1. 7.64 Store Heddinge prov. 1. 8.64- 1.10.68 Stevns prov. 1.10.71-
(1)	<i>Bech, Anders Kristian</i> 26. 4.1939 Hadsund
DFH stud. 1. 9.60- 1. 7.63	1. 8.1958 Alborg Svane
soldat 13. 8.63-12. 1.65	(1)
Gea A/S cand. 15. 1.65- 1. 3.67	DFH stud. 1. 9.60- 1. 7.64
Grindstedværket cand. 1. 3.67-	Svendborg Løve prov. 1. 7.64- 1. 1.69
<i>Aasmul, Per Bjarne</i>	Århus Kom.hosp. prov. 1. 1.69-
7. 9.1937 Tåstrup	<i>Brange (f. Nielsen), Helle Rud</i>
1. 8.1958 Tåstrup	29. 3.1940 Århus
(2)	1. 8.1959 Kjellerup
DFH stud. 1. 9.60- 1. 7.63	(1)
Ferrosan A/S cand. 1. 1.64-	DFH stud. 1. 9.61- 1. 7.64
1964	Kbh. Righosp. ap. prov. 1. 7.64-
<i>Ammitzbøll, Gunnar</i>	<i>Brange, Jens Jørgen Veilgård</i>
15. 8.1941 Dallerup	20. 9.1940 Vejle
1. 8.1959 Silkeborg Svane	1. 8.1959 Silkeborg Ørne
(1)	(1)
DFH stud. 1. 9.61- 1. 7.64	DFH stud. 1. 9.61- 1. 7.64
Thorshavn prov. 1.10.64- 1.11.65	soldat 1.11.64- 1.11.66
soldat 1.11.65-18. 2.66	NOVO A/S lab.leder 1.11.66-
Skanderborg prov. 1. 5.66- 1. 4.69	<i>Brøchner, Jens Eeg</i>
Fredericia Axelt. prov. 1. 4.69- 1. 3.73	12. 5.1934 Viby J.
Nordborg prov. 1. 3.73-	1. 8.1959 Odder
<i>Andersen, Jytte Sterren, se fru Olsen</i>	(2)
<i>Andersen, Kirsten, se fru Witt</i>	DFH stud. 1. 9.61- 1. 7.64
<i>Andersen, Nina Diane, se fru Barnholdt</i>	Stoholm prov. 1. 9.64- 1. 5.65
<i>Andersen, Ole</i>	Løgumkloster prov. 1. 5.65- 1. 1.66
3. 4.1940 København	Silkeb. Himmelbj. prov. 1. 1.66-
1. 8.1959 Kastrup	<i>Cedersted (Petersen), Kaj Theodor</i>
(1)	2.10.1936 København
DFH stud. 1. 9.61- 1. 7.64	1. 8.1959 Assens
soldat 2. 7.64-18. 9.65	(2)
Dumex A/S cand. 20. 9.65- 1.12.66	DFH stud. 1. 8.60- 1. 7.64
Blegdamshosp.,	soldat 2. 7.64-21.10.65
Centrallab. lab. 1.12.66- 1. 1.70	Viborg Sct. Mathias
Horsens Kom.hosp.	prov. 1.11.65- 1. 3.68
Centrallab. lab. 1. 1.70-	Kalundborg Svane prov. 1. 3.68-
<i>Andreassen, Lene, se fru Petersen</i>	<i>Christensen (f. Hansen), Inge</i>
<i>Axelsen, Inger, se fru Sedum-Larsen</i>	6. 9.1940 Roskilde
<i>Balslev, Marianne, se fru Kragh</i>	1. 8.1959 Roskilde Dom
	(1)
	DFH stud. 1. 9.61- 1. 7.64
	Roskilde Svane prov. 1.10.64- 1. 1.66
	Kbh. Amagerbro prov. 1. 1.66- 1.10.67
	Frederikssund prov. 1.12.67- 1. 2.71
	<i>Christensen (f. Thisted), Jonna Irene</i>
	16. 4.1939 Vangede, Dyssegaards s.
	1. 8.1959 Kbh. Falken
	(2)

avn fødselsdag og -år, -sted til farmacien, lærested (karakter til kand. eks.) Beskæftigelse Anm.	Navn fødselsdag og -år, -sted til farmacien, lærested (karakter til kand. eks.) Beskæftigelse Anm.
DFH stud. 1. 9.61– 1. 7.64	1. 8.1959 Skagen
Buddinge prov. 1.10.64– 1. 7.65	(1)
Kbh. H. C. Ørstedes prov. 1. 1.65–10. 4.65	DFH stud. 1. 9.61– 1. 7.64
Kbh. Sct. Pauls prov. 1. 5.69– 1. 7.72	DFH biol. lab. lic. stud. 1. 9.64– 1. 9.67
<i>Mausen (f. Harrsen), Ellen</i>	aman. 1. 9.67– 1.11.72
3.11.1939 Frederiksberg	Sundhedsstyrelsen
1. 8.1959 Århus Sct. Lukas	lab.forst. 1.11.72–
(2)	Lic. pharm. 1967.
DFH stud. 1. 9.61– 1. 7.64	<i>Fregerslev (f. Grundvig), Sidsel</i>
Ikast prov. 1.10.64–24. 3.65	8. 2.1941 Frederikstad
Ålborg Boulevard prov. 1. 5.65– 1. 9.66	1.10.1959 Oslo
<i>Dam-Mikkelsen, Hanne Dorothea, se fru</i>	(1)
<i>Friderichsen</i>	DFH stud. 1. 9.61– 1. 7.64
<i>Øhn (f. Hansen), Birgit Vedeby</i>	lic. stud. 1. 9.64– 1. 9.67
1. 4.1940 København	Århus Univ. geol. inst.
1. 8.1959 Kbh. Rådhus	aman. 1.10.67– 1. 9.68
(1)	lektor 1. 9.68–
DFH stud. 1. 9.61– 1. 7.64	Lic. pharm. 1968.
Stat. inst. f. arbejds-	<i>Fregerslev, Sten</i>
hygiejne cand. 1. 8.64– 1. 3.67	17. 2.1937 Århus
Albertslund prov. 1. 3.67– 1. 4.70	1. 8.1959 Århus Sct. Clemens
Kbh. Bjørnen prov. 1. 4.70–	(1)
<i>Øberth (f. Nielsen), Kirsten Møller</i>	DFH stud. 1. 9.61– 1. 7.64
16.11.1940 Randers	Århus Univ. lic. stud. 1. 7.64– 1. 2.69
1. 8.1959 Randers Svane	Århus Kom.hosp. ap.
(l. m. u.)	prov. 1. 2.69–
DFH stud. 1. 9.61– 1. 7.64	Lic. pharm. 1969.
DFH kem. lab. A aman. 1. 8.64– 1. 4.65	<i>Friderichsen (f. Dam-Mikkelsen), Hanne</i>
lic. stud. 1. 4.65– 1.11.68	<i>Dorothea</i>
DFH kem. lab. D aman. 1.11.68– 1. 8.72	1. 7.1940 Hillerød
lektor 1. 8.72	1. 8.1959 Bagsværd
Lic. pharm. 1968.	(2)
<i>Þjófsson, Reynir Halldór</i>	DFH stud. 1. 9.61– 1. 7.64
19. 3.1937 Vallaness	Kbh. Svane prov. 1.11.64– 1. 7.66
10. 6.1960 Island	Kbh. Svane prov. 1. 1.67– 1. 6.67
(1)	Bagsværd prov. 1. 2.68– 1.11.71
DFH stud. 1. 9.61– 1. 7.64	Dumex A/S cand. 1.11.71
DFH lic.stud. 1. 9.65– 1. 9.68	<i>Goulding (f. Stjernstrøm), Siv Ragnhild</i>
DFH adjunkt 1. 1.70– 1. 7.71	<i>Adele</i>
Island, Pharmaca cand. 1. 7.71	29. 6.1941 København
Lic. pharm. 1968.	1. 8.1959 Virum
<i>abricius, Troels Torbjørn</i>	(1)
31.12.1937 Sæby	DFH stud. 1. 9.61– 1. 7.64
1. 8.1958 Brovst	Kbh. Svane prov. 1.11.64– 9. 1.65
(1)	Kbh. Delfin prov. 1. 2.65– 9. 9.66
DFH stud. 1. 9.60– 1. 7.64	Ansæt på Minnesota Universitets farma-
Løgstør prov. 1. 7.64– 1. 3.65	kologisk afd.
Høbro prov. 1. 3.65– 1. 5.68	<i>Grundvig, Sidsel, se fru Fregerslev</i>
Kolding Sønderbro prov. 1. 5.68–	<i>Hansen (f. Nielsen), Bente Evelyn</i>
Suppl. i D.F. Horsens-Vejle kr. 73.	1.10.1939 Kbh.
<i>randsen, Ingrid, se fru Jakobsen</i>	1. 8.1959 Kbh. Hvidovre
<i>randsen, Per</i>	(1)
24. 9.1938 Vejle	DFH stud. 1. 9.61– 1. 7.64
	Kbh. Holmbladsg. prov. 1. 8.64– 1. 2.65

Navn fødselsdag og -år, -sted til farmacien, lærested (karakter til kand. eks.) Beskæftigelse Anm.	Navn fødselsdag og -år, -sted til farmacien, lærested (karakter til kand. eks.) Beskæftigelse Anm.
Kbh. Vaisenhus prov. 1. 2.65–19. 7.65 Hvidovre prov. 1. 2.67–	22. 8.1940 København 1. 8.1959 Kbh. Valby (1)
<i>Hansen, Birgit Vedeby, se fru Døhn</i> <i>Hansen, Birte Annette, se fru Nielsen</i>	DFH stud. 1. 9.61– 1. 7.64 Kbh. Gefions prov. 15. 8.64– 1.11.64 DFH lic.stud. 1.11.64– 1. 6.67
<i>Hansen (f. Olesen), Bodil Lund</i> 14. 9.1938 Horsens 1. 8.1957 Randers Svane (2)	Atomenergikommiss. Risø cand. 1. 6.67– Lic. pharm. 1968.
DFH stud. 1. 9.59– 1. 7.64 Kbh. Rosen prov. 1. 7.64–15. 9.66 Nykøb. F. Svane prov. 1.11.66– 1. 2.67 Nykøb. F. Katedralsk. cand. 1. 8.67–	<i>Iversen, Steffen Fallesen</i> 10. 1.1940 Højrup-Overskov 1. 8.1959 Haderslev Hjorte (1) DFH stud. 1. 9.61– 1. 7.64 soldat 2. 7.64–18. 9.65 DAK-lab. cand. 1. 9.65– 1. 3.67 Fredericia, By- og Amts- sygehus lab. 1. 3.66– Rev. i D.F. Sygehuslab. kr. 1970.
<i>Hansen, Ellen Minor</i> 26. 4.1939 Ærøskøbing 1. 8.1959 Odense Ørnen (1) DFH stud. 1. 9.61– 1. 7.64 Marstal prov. 18. 7.64– 1.12.64 Søborg prov. 15.12.64–	<i>Jacobsen, Bothilde</i> 1937 Køge 1. 8.1958 Køge (1) DFH stud. 1. 9.60– 1. 7.64 Bosat i Frankrig.
<i>Hansen, Helle</i> 29. 4.1938 Odense 1. 8.1957 Odense Ørnen (2) DFH stud. 1. 9.59– 1. 7.64 Kbh. Kultorvet prov. 1. 7.64– 1. 6.67 Kbh. Svane prov. 1. 6.67–	<i>Jacobsen (f. Søltøft), Hanne Marion</i> 9. 5.1939 Ålborg 1. 8.1959 Løgstør (2) DFH stud. 1. 9.61– 1. 7.64 Løgstør prov. 1. 7.64– 1. 5.68 Hadsund prov. 1. 5.68– 1.11.69 Fjerritslev prov. 1.11.69–
<i>Hansen, Inge, se fru Christensen</i>	<i>Jacobsen (f. Frandsen), Ingrid</i> 16. 8.1941 Kolding 1. 8.1959 Fr.havn Svane (2) DFH stud. 1. 9.61– 1. 7.64 Silkeborg Svane prov. 1. 8.64– 1.12.65 DA rejsevikar 1.12.65– 1. 2.69 Kbh. Trekroner prov. 1. 2.69–
<i>Hansen, Leno Birch</i> 8. 8.1937 Frederikssund 1. 8.1958 Hellerup Jernbane (2) DFH stud. 1. 9.60– 1. 7.64 soldat 2.11.64–18. 1.66 Nycomed A/S inform.chef 1. 2.68	<i>Jandhyala (f. Steenberg), Marie Louise</i> Marker 7.12.1938 Århus 1. 8.1958 Frederiksborg (2) DFH stud. 1. 9.60– 1. 7.64 DA rejsevikar 1. 9.64–28. 7.65
<i>Harsen, Ellen, se fru Clausen</i> <i>Holsbæk, Grete, se fru Løn</i> <i>Hou-Jensen (f. Balslev), Marianne, se fru Kragh</i>	<i>Jensen (f. Person), Helle Grøn</i> 20. 8.1940 Nørresundby 1. 8.1959 Ålborg Løve (2) DFH stud. 1. 9.61– 1. 7.64 Roskilde Svane prov. 1. 8.64– 1. 3.65 Kbh. Gl. Torv prov. 1. 9.66– 1. 2.69 Kbh. Sct. Matth. prov. 1. 2.69–
<i>Hunneche, Mogens Flint</i> 28.12.1934 Roskilde 1. 8.1957 Kbh. Jernbane Allé (2) DFH stud. 1. 9.60– 1. 7.64 Rønne St. Torv prov. 1. 7.64– 1. 6.66 Korsør Glasværk cand. 1. 6.66–	Kbh. Sct. Matth. prov. 1. 2.69–
<i>Illeborg, Hanne Bækby, se fru Nielsen</i>	
<i>Ingversen, John Preben</i>	

Iavn fødselsdag og -år, -sted til farmacien, lærested (karakter til kand. eks.) Beskæftigelse Anm.	Navn fødselsdag og -år, -sted til farmacien, lærested (karakter til kand. eks.) Beskæftigelse Anm.
<i>'ensen, Inger Margrethe, se fru Pragh</i>	Neksø prov. 1. 1.68– 1.10.68 Thorshavn prov. 15.10.68– 1. 8.69
<i>'ensen (f. Madsen), Margit Østergaard</i> 28. 8.1940 Gentofte 1. 8.1959 Kbh. Sundby (2) DFH stud. 1. 9.61– 1. 7.64 Kbh. Amagerbro prov. 1.10.64– 1. 1.66 Horsens Sdr.gade prov. 15. 9.67–	Rønne Centralsygehus centrallab. lab. 1. 9.69– <i>Kragh, Anna Lise, se fru Schönwandt</i> <i>Kragh (f. Balslev), Marianne</i> 10. 2.1941 København 1. 8.1959 Nykøbing F. Løve (1) DFH stud. 1. 9.61– 1. 7.64 DFH kand.stip. 1.12.64– 1.12.65 DAK-lab. cand. 1.12.65– 1.10.66 Nykøbing F. Svane prov. 1. 8.68– Næstfm. i D.F. Lolland-Falster kr. 73.
<i>'ensen, Niels Peter</i> 7. 5.1940 Århus 1. 8.1959 Hammel Frijsenborg (1) DFH stud. 1. 9.61– 1. 7.64 soldat 2. 7.64–18. 9.65 Skælskør Frugtpl. lab.chef 1.10.65–	<i>Krambeck (f. Sørensen), Gitte</i> 19.10.1940 København 1. 8.1959 Charlottenlund (1) DFH stud. 1. 9.61– 1. 7.64 Kbh. Holmbladsg. prov. 1. 1.68– 1. 8.68
<i>'ensen, Svend Erik</i> 20.11.1938 Langskov pr. Ølholm 1. 8.1959 Skagen (1) DFH stud. 1. 9.61– 1. 7.64 soldat 1. 7.65– 1. 9.66 KVL cand. 1.10.66– 1. 4.68 DFH kand.stip. 1. 4.68– 1. 4.71 Stat. forskn.råd cand. 1. 4.71– 1. 4.72 DFH biol. lab. N aman. 1. 4.72– 1. 8.72 lektor 1. 8.72–	<i>Kristensen, Bertha Hartmann, se fru Laursen</i> <i>Kristensen, Ruth Nørvang, se fru Larsen</i> <i>Krogh, Steffen</i> 22.12.1940 Hellerup 1. 8.1959 Frederiksværk (2) DFH stud. 1. 9.61– 1. 7.64 Helsing prov. 1.11.64– 1.11.65 Lundbeck & Co. cand. 1.11.65–
<i>Iensen, Tove, se fru Kierkegaard-Hansen</i>	<i>Kvist, Erik</i> 15. 2.1939 Thisted 1. 8.1958 Struer (1) DFH stud. 1. 9.60– 1. 7.64 soldat 2. 7.64–18. 9.65 Randers Svane prov. 20. 9.65– 1. 3.67 Randers Centralsygehus prov. 1. 3.67– 1. 9.69 Pharma-Rhodia prod.chef 1. 9.69–
<i>Iespersen (f. Rasmussen), Nina Heiberg</i> 10. 4.1941 Hellerup 1. 8.1959 Kbh. Rådhus (2) DFH stud. 1. 9.61– 1. 7.64 Frederikssund prov. 1. 9.64–	<i>Kaae, Arne</i> 8.12.1939 Toreby s. 1. 8.1958 Helsingør Stengades (1) DFH stud. 1. 9.60– 1. 7.64 soldat 2. 7.64–18. 9.65 Ferrosan A/S cand. 1.10.65– NOVO A/S cand.
<i>Kierkegaard-Hansen (f. Jensen), Tove</i> 27. 7.1939 Odense 1. 8.1959 Dalum (1) DFH stud. 1. 9.61– 1. 7.64 Hellerup Jernbane prov. 1. 8.64– 1. 9.66 Otterup prov. 1. 9.66– Revisor i Med. hist. selsk. på Fyn 1971.	<i>Ladefoged, Astrid Mathilde Pilgaard</i> 27. 4.1938 Gaarde, Thistrup kommune 1. 8.1958 Herning Østergades (2) DFH stud. 1. 9.60– 1. 7.64
<i>Kjær-Hansen (f. Larsen), Paula Prior</i> 21.12.1939 Vaalse, pr. Nr. Alslev 1. 8.1958 Riserup (2) DFH stud. 1. 9.60– 1. 7.64 Kbh. Frihavns prov. 1. 8.64– 8.12.71	
<i>Kofoed, Sven</i> 24. 1.1940 Rønne 1. 8.1940 Rønne St. Torvs (2) DFH stud. 1. 9.61– 1. 7.64	

Navn fødselsdag og -år, -sted til farmacien, lærested (karakter til kand. eks.) Beskæftigelse Anm.	Navn fødselsdag og -år, -sted til farmacien, lærested (karakter til kand. eks.) Beskæftigelse Anm.
Stat. seruminst. cand. 21. 8.64–	(1)
<i>Larsen, Jørgen Christian</i>	DFH stud. 1. 9.61– 1. 7.6.
2. 5.1937 København	Kbh. Svalen prov. 15.10.64– 1. 7.6.
1. 8.1956 Frederiksborg	Sorø prov. 22. 7.68– 1.11.70
(1)	Hvalsø prov. 1. 4.73–
DFH stud. 1. 9.58– 1. 7.64	<i>Madsen, Margit Østergaard, se fru Jensen</i>
Slagteri- og konserver- lab. 1.11.64– 1. 3.66	<i>Magnussen, Magnus Pauli</i>
Skagen prov. 1. 3.66– 1. 8.67	21. 2.1941 Holstebro
Nakskov Nybro prov. 1. 8.67– 1. 1.71	1. 8.1959 Kbh. Griffenfeld
Bogense prov. 1. 1.71–	(1)
<i>Larsen (f. Lund), Nanette Bue</i>	DFH stud. 1. 9.61– 1. 7.6.
16. 3.1940 Frederiksberg	Løvens kem. fab. cand. 10. 8.64–
1. 8.1958 Kbh. Valby	Lic. pharm. 1967.
(1)	<i>Mortensen, Andy</i>
DFH stud. 1. 9.60– 1. 7.64	11. 2.1938 Ryslinge
Haldor Topsøe cand. 1. 7.64– 1. 4.67	1. 8.1959 Ringe
H. Lundbeck A/S cand.	(1)
<i>Larsen, Paula Prior, se fru Kjær-Hansen</i>	DFH stud. 1. 9.61– 1. 7.6.
<i>Larsen (f. Kristensen), Ruth Nørvang</i>	DA rejsevikar 1. 7.64– 1. 3.6.
6. 3.1940 Skanderborg	Svendborg Sct. Nicolai prov. 1.11.65–
1. 8.1959 Kbh. Kastrup	<i>Mårtensson, Sara Irene, se fru Søbirk</i>
(1)	<i>Nielsen, Alice Bundgård, se fru Rasmussen.</i>
DFH stud. 1. 9.61– 1. 7.64	<i>Nielsen, Bente Evelyn, se fru Hansen</i>
Kbh. Kom.hosp. ap. prov. 24. 6.64– 1.11.64	<i>Nielsen (f. Hansen), Birte Annette</i>
<i>Laursen, Alice</i>	12.11.1938 København
27. 3.1940 Frederikshavn	1. 8.1958 Kbh. Sct. Stefans
1. 8.1958 Kbh. Nørrebro	(1)
(2)	DFH stud. 1. 9.61– 1. 7.6.
DFH stud. 1. 9.60– 1. 7.64	NOVO A/S lab.leder 16. 2.66–
<i>Laursen (f. Kristensen), Bertha Hartmann</i>	<i>Nielsen, Gudrun Maren</i>
21.12.1939 Hobro	1. 8.1938 Herfølge
1. 8.1959 Hobro	1. 8.1958 Næstved Løve
(1)	(2)
DFH stud. 1. 9.61– 1. 7.64	DFH stud. 1. 9.60– 1. 7.6.
Kbh. Trekroner prov. 1.10.64– 1.11.65	Ringsted Løve prov. 8. 9.64–
Silkeborg Svane prov. 1.12.69–	<i>Nielsen (f. Illeborg), Hanne Bækby</i>
<i>Lund, Nanette Bue, se fru Larsen</i>	15. 4.1940 Esbjerg
<i>Lundblad, Erik</i>	1. 8.1959 Ålborg Svane
16. 8.1937 Nyborg	(1)
1. 8.1955 Verninge	DFH stud. 1. 9.61– 1. 7.6.
(2)	Vejle Løve prov. 26. 1.65– 1. 7.6.
Fuglebjerg ap.m. 24.11.58– 1. 9.59	Bispebjerg hosp. ap. prov. 1. 7.65– 1. 9.6.
DFH stud. 1. 9.59– 1. 7.64	Medicinsk lab. cand. 1. 9.65–
Kbh. Rådhus prov. 1. 7.64– 1. 5.67	<i>Nielsen, Helle Rud, se fru Brange</i>
Kbh. Dyveke prov. 1. 5.67– 1.12.70	<i>Nielsen, Inger, se fru Sander</i>
Køge prov. 1.12.70–	<i>Nielsen, Kirsten Møller, se fru Eberth</i>
Mhp.eks. 1957,2.	<i>Nielsen, Mogens Overgaard</i>
<i>Løn (f. Holsbæk), Grete</i>	11. 2.1940 Bedsted, Thy
20. 4.1941	1. 8.1959 Hurup
1. 8.1959 Kbh. Vanløse	

Navn fødselsdag og -år, -sted til farmacien, lærested (karakter til kand. eks.) Beskæftigelse Anm.	Navn fødselsdag og -år, -sted til farmacien, lærested (karakter til kand. eks.) Beskæftigelse Anm.
(1)	<i>Pedersen, Jytte Garner, se fru Roed-Petersen</i>
DFH stud. 1. 9.61– 1. 7.64	
Århus Sct. Lukas prov. 1.11.64– 1. 3.65	
soldat 1. 3.65–28.12.65	<i>Pedersen, Jørgen Højlund</i>
Odense Bryggergården	19. 8.1939 København
prov. 1. 1.66– 1. 2.67	1. 8.1959 Frederiksborg
Lemvig prov. 1. 2.67–	(1)
Sekr. i Jysk farm. forum 1973.	DFH stud. 1. 9.61– 1. 7.64
<i>Nielsen, Poul Wendelboe</i>	Vordingborg prov. 1. 7.64– 1. 7.65
30.12.1939 Holbæk	Ferrosan A/S, Oslo
1. 8.1959 Herlev	cand. 1. 7.65– 1. 1.66
(2)	A. L. A/S, Oslo cand. 1. 1.66–
DFH stud. 1. 9.61– 1. 7.64	<i>Pedersen, Jørn</i>
DA rejsevikar 15.12.64–25. 4.65	20. 7.1940 Fredericia
Stoholm prov. 1. 5.65– 1. 3.69	1. 8.1959 Fredericia Løve
Helsingør Axelortov prov. 1. 3.69–	(1)
Tillige ansat ved assistentskolen, Hille- rød fra 1.1.1969.	DFH stud. 1. 9.61– 1. 7.64
<i>Nielsen, Torben Asger</i>	soldat 2. 7.64–18. 9.65
26. 1.1942 Frederikssund	Sukkerfabr. Nakskov
1. 8.1959 Frederikssund	cand. 1.10.65– 1.10.69
(1)	Industrispildevandsudv. cand. 1.10.69–
DFH stud. 1. 9.61– 1. 7.64	<i>Pedersen, Sten Birger</i>
Kbh. Sundby prov. 1.12.64– 1. 9.65	2.10.1940 Kappel
KVL cand. 1. 9.65– 1. 9.66	1. 8.1959 Nakskov Nybro
Marcopharm lab. cand. 1. 9.66– 1.12.69	(1. m. u.)
Rosco A/S prod.chef 1.12.69–	DFH stud. 1. 9.61– 1. 7.64
<i>Nissen, Thorkild Sandager</i>	soldat 2.11.64–18. 1.66
8.11.1936 Sandagergaard, Holsted	Odense Bolbro prov. 25. 1.66–
1. 8.1959 Ribe	
(2)	<i>Person, Helle Grøn, se fru Jensen</i>
DFH stud. 1. 9.61– 1. 7.64	<i>Petersen, Birgit Skovgaard, se fru Weber</i>
Nyborg Løve prov. 7. 7.64– 1. 6.65	<i>Petersen, Kaj Theodor, se Cedersted</i>
Tåstrup prov. 1. 6.65– 1.11.71	
DAK-lab. cand. 1.11.71–	<i>Petersen (f. Andreassen), Lene</i>
<i>Olesen, Bodil Lund, se fru Hansen</i>	26.12.1938 Odense
	1. 8.1958 Kbh. Rådhus
<i>Olsen (f. Andersen), Jytte Sterren</i>	(1)
3. 7.1939 Lyngby	DFH stud. 1. 9.60– 1. 7.64
1. 8.1958 Kbh. Ryparken	DA rejsevikar 1. 8.64–12.12.64
(1)	Kbh. Svalen prov. 13. 1.65– 1. 4.65
DFH stud. 1. 9.60– 1. 7.64	Bispebjerg hosp ap.
Næstved Centralsygehus	prov. 1. 1.66– 1. 7.71
Centrallab. lab. 1. 1.66– 1. 8.69	Fredensborg prov. 1. 7.71–
Slagelse Tekn. Skole	<i>Petersen, Poul Horsbøl</i>
cand. 1. 8.69–15. 5.71	25. 2.1940 Ringsted
<i>Olsen, Ole Jentoft</i>	1. 8.1959 Nykøbing M. Svane
27. 3.1939 Jyderup	(1)
1. 8.1959 Svendborg Løve	DFH stud. 1. 9.61– 1. 7.64
(1)	Ribe prov. 1. 7.64– 1.10.65
DFH stud. 1. 9.61– 1. 7.64	Ålborg Østerbro prov. 1.10.65– 1.10.66
Kbh. Istedgade prov. 1. 7.64– 1. 9.65	Ringkøbing Løve prov. 1.10.66–
Sukkerfabr. Nakskov	Køge prov.
cand. 1. 9.65–	Næstfm. i D.F. Ribe-Ringkøbing kr. 1971 –73.
	<i>Poulsen, Else, se fru Schrold</i>

Navn fødselsdag og -år, -sted til farmacien, lærested (karakter til kand. eks.) Beskæftigelse Anm.	Navn fødselsdag og -år, -sted til farmacien, lærested (karakter til kand. eks.) Beskæftigelse Anm.
<p><i>Pragh (f. Jensen), Inger Margrete</i> 23. 3.1941 København 1. 8.1959 Kbh. Godthåb (1) DFH stud. 1. 9.61– 1. 7.64 DAK-lab. ass. 1. 1.65– 1. 5.69 Kbh. Kom.hosp. ap. prov. 1. 5.69–15. 2.70 Bispebjerg hosp Central- lab. cand. 1. 9.70– 1. 8.72 Kbh. Kom.hosp ap. prov. 15. 8.72–</p> <p><i>Rasmussen (f. Nielsen), Alice Bundgård</i> 18. 6.1940 Ålborg 1. 8.1958 Roskilde Dom (2) DFH stud. 1. 9.60– 1. 7.64 Rødovre prov. 15. 8.64– 1. 5.66 Kbh. Amagerbro prov. 1. 5.66– 1. 4.69</p>	<p>1. 8.1958 Kbh. Griffenfeld (1) DFH stud. 1. 9.61– 1. 7.64 Kbh. Sdr. Boulev. prov. 1.10.64– 1.10.65 Skanderborg prov. 1.11.65–</p> <p><i>Sander, Torben</i> 6. 4.1939 Århus 1. 8.1959 Århus Stjerne (1) DFH stud. 1. 9.61– 1. 7.64 soldat 2. 7.64–18.11.65 Århus Stjerne prov. 1.12.65– 1. 8.67 Århus Univ. Inst. f. alm. patologi cand. 15. 8.67–</p> <p><i>Schjøtt, Ulla Birgit Benedicte</i> 9. 2.1941 Odense 1. 8.1959 Ålborg Svane (1) DFH stud. 1. 9.61– 1. 7.64 Snertinge prov. 1.10.64– 1. 7.66 Bispebjerg hosp. ap. prov. 1. 7.66–</p>
<p><i>Rasmussen, Ingelise, se fru Rønne</i> <i>Rasmussen, Nina Heiberg, se fru Jespersen</i></p> <p><i>Ravn, Jørgen Sonne</i> 5. 6.1936 Århus 1. 8.1958 Kbh. Borups Allé (2) DFH stud. 1. 9.60– 1. 7.64 soldat 1.11.64–18. 1.66 Åbenrå Løve prov. 24. 1.66– Suppl. i D.F. Sdr.jyllands kr. 1964. Kass. 71. Næstfm. 73.</p>	<p><i>Schrold (f. Poulsen), Else</i> 5.12.1936 Hjortshøj 1. 8.1959 Kbh. Kgl. Hof (1) DFH stud. 1. 9.61– 1. 7.64 Alfr. Benzon A/S cand. 15. 8.64–</p> <p><i>Schrold, Jørgen</i> 12. 6.1941 København 1. 8.1959 Kalundborg Svane (1) DFH stud. 1. 9.61– 1. 7.64 soldat 2. 7.64–21.10.65 Ferrosan A/S cand. 8.11.65– 1. 8.71 Odense Univ. kand.stip. 1. 8.71– Lic. pharm. 1973.</p>
<p><i>Riis, Jens</i> 1. 3.1940 Rønne 1. 8.1958 Kbh. Trekroner (2) DFH stud. 1. 9.60– 1. 7.64 soldat 2. 7.64–18. 9.65 Rønne St. Torvs prov. 1.10.65–</p> <p><i>Roed-Petersen (f. Pedersen), Jytte Garner</i> 16. 6.1940 Videbæk 1. 8.1959 Herning Løve (1) DFH stud. 1. 9.61– 1. 7.64 Medicinsk embedseksamen 1971.</p>	<p><i>Schønswandt (f. Kragh), Anna Lise</i> 5. 9.1939 Veddem 1. 8.1959 Ålborg Østerbro (1) DFH stud. 1. 9.61– 1. 7.64 Kbh. Sdr. Boulev. prov. 1. 7.64– 1. 9.70 Kbh. Amagerbro prov. 4.10.71–</p> <p><i>Sedum-Larsen (f. Axelsen), Inger</i> 11.11.1938 Hjørring 1. 8.1958 Hjørring Løve (1) DFH stud. 1. 9.61– 1. 7.64 Ålborg Østerbro prov. 1. 1.65– 1. 7.65 Jydsk tekn. inst. cand. 1. 8.65– 1. 8.68 Assistenteskolen, Hillerød cand. 1.10.69–</p>
<p><i>Rønne (f. Rasmussen), Ingelise</i> 21.11.1940 Odense 1. 8.1959 Odense Svane (2) DFH stud. 1. 9.61– 1. 7.64 Kbh. Sønderbro prov. 1. 8.64– 1. 9.66 Charlottenlund prov. 1. 9.66– 1.12.69 Lyngby Ulrikkenb. prov. 1.12.69–</p> <p><i>Sander (f. Nielsen), Inger</i> 20. 4.1940 København</p>	<p><i>Smith, Hans Mørup Johnsen</i> 23. 3.1939 Frederiksberg 1. 8.1959 Kbh. Linde</p>

Navn fødselsdag og -år, -sted til farmaci, lærested (karakter til kand. eks.) Beskæftigelse Anm.	Navn fødselsdag og -år, -sted til farmaci, lærested (karakter til kand. eks.) Beskæftigelse Anm.
(2) DFH stud. 1. 9.61– 1. 7.64 soldat 2. 7.64–18. 9.65 DAK-lab. ass. 1.10.65– 1. 7.66 Ercopharm A/S afd.leder 1. 7.66– Nordisk Insulin 1.12.72	1965 <i>Andersen, Else Thorup, se fru Kofoed</i>
<i>Steenberg, Marie Louise Marker, se fru Jandhyala</i> <i>Stjernström, Siv Ragnhild Adele, se fru Goulding</i>	<i>Andersen, Jørgen Mørkholt</i> 21.10.1939 København 1. 8.1959 Ordrupvejs (1) DFH stud. 1. 9.61– 1. 7.65 soldat 2. 7.65–15.11.66 Kbh. Univ. retskem. cand. 15.11.66–
<i>Svoboda, Stepan</i> 25.12.1939 Kbh. 1. 8.1959 Kbh. Jernbane Allé (1) DFH stud. 1. 9.61– 1. 7.64 soldat 1.11.64–26. 1.65 Kolding By- og Amts- sygehus, centrallab. lab. 15. 2.65 Kass. i D.F. Sygehuslab. kr. 1970. Fm. 71. Medl. af D.F. hovedbest. 72.	<i>Andersen, Olaf Kjærgaard</i> 25. 4.1941 Århus 1. 8.1960 Frijsenborg (1) DFH stud. 1. 9.62– 1. 7.65 Alfr. Benzon A/S driftsass. 15. 8.65– 1.10.67 Mecobenzon A/S afd.l. 1.10.67–
<i>Søbirk (f. Mårtensson), Sara Irene</i> 1. 3.1939 København 1. 8.1959 Kbh. Sorte Hest (2) DFH stud. 1. 9.61– 1. 7.64 Tåstrup prov. 15.10.64–15.10.66 Kbh. Sct. Stefans prov. 1. 5.71–	<i>Andersen, Tove Overgaard, se fru Pedersen</i>
<i>Søltøft, Hanne Marion, se fru Jacobsen</i> <i>Sørensen, Gitte, se fru Krambeck</i> <i>Thisted, Jonne Irene, se fru Christensen</i>	<i>Bak, Ole</i> 29. 9.1941 Silkeborg 1. 8.1960 Silkeborg Himmelbjerg (1) DFH stud. 1. 9.62– 1. 7.65 D.A. rejsevikar 1. 9.65– 1.11.65 soldat 2.11.65– 1. 1.67 Grindsted prov. 1. 1.67– 1.11.68 Silkeborg Ørne prov. 1.11.68–
<i>Trampedach, Ib</i> 8. 4.1936 Kbh. 1. 8.1959 Hvidovre (1) DFH stud. 1. 9.61– 1. 7.64 Kbh. Sønderbro prov. 1.10.64– <i>Weber (f. Petersen), Birgit Skovgaard</i> 24. 10.1937 Kbh. 1. 8.1957 Kbh. Vanløse (2)	<i>Bendixen, Lene, se fru Gudiksen</i> <i>Berthelsen, Else Marion Bruunsgaard, se fru Johansen</i>
DFH stud. 1. 9.59– 1. 7.64 Hvalsø prov. 1. 7.64– <i>Witt (f. Andersen), Kirsten</i> 24.11.1940 Hobro 1. 8.1959 Randers Jernbane og Svane (2)	<i>Bilde (f. Nielsen), Bodil Margrete Westh</i> 8.11.1941 Rønne 1. 8.1960 Årup (1) DFH stud. 1. 9.62– 1. 7.65 Haldor Topsøe, Vedbæk cand. 1. 7.65– <i>Brehm, Vibeke Elisabeth Liselotte</i> 29.10.1940 Jugoslavien 1. 8.1960 Frederiksværk (1)
DFH stud. 1. 9.61– 1. 7.64 Kastrup prov. 1. 4.65–23. 7.65 Kbh. Tekn. Inst. Laborantskolen cand. 1. 8.65–	DFH stud. 1. 9.62– 1. 7.65 DFH kem. lab. C kand.stip 1. 9.65– 1. 9.68 Lic. pharm. 1969. <i>Britze (f. Lumholtz), Karin Elisabeth</i> 12. 7.1940 Randers 1. 8.1960 Kbh. Trekroner

Navn fødselsdag og -år, -sted til farmacien, lærested (karakter til kand. eks.) Beskæftigelse Anm.	Navn fødselsdag og -år, -sted til farmacien, lærested (karakter til kand. eks.) Beskæftigelse Anm.
(2)	15. 7.1941 København
DFH stud. 1. 9.62– 1. 7.65	1. 8.1960 Frederiksværk
Bagsværd prov. 1.10.65– 1.10.66	(2)
Tåstrup prov. 1. 5.68– 1.12.72	DFH stud. 1. 9.62– 1. 7.65
<i>Brøchner, Mogens Amstrup</i>	Helsing prov. 1.12.65– 1.11.68
4. 7.1938 Århus	<i>Christensen, Leif Broen</i>
1. 9.1959 Århus Svane	20. 1.1942 Herning
(2)	1. 8.1960 Ikast
DFH stud. 1. 9.61– 1. 7.65	(1)
Hovedgård prov. 1. 7.66– 1.11.66	DFH stud. 1. 9.62– 1. 7.65
Fa. P. Baunsgaard, Århus	Thorshavn prov. 2. 7.65– 1. 1.66
lab.leder 1.11.66– 1.10.69	Randers Centralsygehus centrallab. cand. 1. 3.66– 1. 7.66
Skive Løve prov. 1.10.69–	Rønne St. Torvs prov. 1. 9.66– 1. 8.67
<i>Brødsgaard (Christensen), Poul</i>	Bagsværd prov. 1. 8.67–14. 4.69
(<i>Brødsgaard</i>)	Fr.havn Løve prov. 15. 4.69–
22. 1.1938 Grejsdal	<i>Christensen, Poul Brødsgaard, se</i>
1. 8.1958 Horsens Hvide Hest	<i>Brødsgaard</i>
(2)	<i>Christensen, Poul Erik</i>
DFH stud. 1. 9.60– 1. 7.65	6. 4.1941 Sdr. Omme
soldat 2. 7.65– 1.11.66	1. 8.1960 Ringkøbing
Roskilde Svane prov. 1. 1.67– 1. 3.68	(1)
Hoechst, Danmark cand. 1. 3.68– 1. 4.69	DFH stud. 1. 9.62– 1. 7.65
Roskilde Dom prov. 1. 4.69–	soldat 2. 7.65–28. 8.66
<i>Bundgaard (f. Kristensen), Hanne Mygind</i>	Ålborg Østerbro prov. 1.10.66– 1. 7.68
22. 4.1940 Vennebjerg	Ringkøbing Løve prov. 1. 7.68–
1. 8.1959 Hjørring Løve	<i>Christensen, Sten</i>
(2)	13.11.1941 København
DFH stud. 1. 9.61– 1. 7.65	1. 8.1960 Kbh. Trekroner
Steins lab. ass. 1. 8.65– 1. 4.66	(i. m. u.)
<i>Bækgaard, Else Marie, se fru Simonsen</i>	DFH stud. 1. 9.62– 1. 7.65
<i>Bøisen, Hanne Elisabeth, se fru Døcker</i>	soldat 2. 7.65–28. 8.66
<i>Carlsen, Agnete, se fru Vogel</i>	DFH kand.stip 20. 9.66–20. 9.69
<i>Christensen, Birgit</i>	Kbh. Univ. farm.kol.
28. 1.1941 Lunde	inst. adjunkt 20. 9.69–
1. 8.1960 Svendborg Løve	lektor 72–
(1)	Biol. fortsættelseskursus 1969. Lic.pharm.
DFH stud. 1. 9.62– 1. 7.65	69. Dr. pharm. (The Biological Fate of Riboflavin in Mammals) 73.
Thorshavn prov. 1. 7.65–12. 7.66	<i>Christensen (f. Schiødtz), Tove Grønne-</i>
Grindsted prov. 15.9.68– 1. 1.71	<i>gaard</i>
<i>Christensen (f. Svanhof), Hanne</i>	19. 5.1941 København
5. 6.1941 Hellerup	1. 8.1960 Frederiksborg
1. 8.1960 Kbh. Ryparken	(2)
(1)	DFH stud. 1. 9.62– 1. 7.65
DFH stud. 1. 9.62– 1. 7.65	Kalundborg prov. 5. 7.65– 1. 1.66
Kastrup prov. 1. 9.65– 1. 3.66	Fr.borg amtssygehus centrallab. cand. 1. 4.68– 1.10.68
Løvens kem. fab. cand. 1. 3.66– 1.12.69	Nordisk Insulin cand. 1.10.68–
Kbh. Univ. retskem. inst. cand. 1.12.69–	<i>Christiansen, Ellen Marie Lodahl,</i>
<i>Christensen (f. de Neergaard), Inge</i>	<i>se fru Tromborg</i>
22. 2.1940 Grenå	<i>Cleemann (f. Petersen), Anna Clara</i>
1. 8.1960 Lemvig	2. 3.1941 Tåstrup
(2)	1. 8.1960 Tåstrup
DFH stud. 1. 9.62– 1. 7.65	(2)
Kbh. Fr.berg prov. 1. 8.65– 1. 7.69	DFH stud. 1. 9.62– 1. 7.65
Århus Marselisb. prov. 1.10.69–	
<i>Christensen (Frees), Ingrid Frees</i>	

Navn fødselsdag og -år, -sted til farmacien, lærested (karakter til kand. eks.) Beskæftigelse Anm.	Navn fødselsdag og -år, -sted til farmacien, lærested (karakter til kand. eks.) Beskæftigelse Anm.
Løvens kem. fab. cand. 1.11.65– 1. 2.69 <i>Dalberg-Pedersen, Lise, se fru Nielsen</i>	13. 1.1942 Århus 1. 8.1960 Horsens Søndegade
<i>Dyhr, Hans-Henrik</i> 14. 4.1939 Frederiksberg 1. 8.1958 Herlev	(1) DFH stud. 1. 9.62– 1. 7.65 Horsens Sdr.gade prov. 1. 8.65– 1. 3.66 DFH kand.stip. 1. 3.66– 1. 9.69
DFH stud. 1. 9.60– 1. 7.65 Ferrosan A/S afd.leder 1. 7.65– <i>Døcker (f. Bøisen), Hanne Elisabeth</i>	DFH farmakolog.lab. aman. 15.10.69– lektor 1. 8.72
25. 9.1939 Odense 1. 8.1958 Odense Sct. Hans	<i>Hansen, Jørgen Bruun</i> 20.10.1937 Assens 1. 8.1958 Vordingborg, Kbh. Trekroner
DFH stud. 1. 9.60– 1. 7.65 Kbh. Sydhavns prov. 13. 7.65– 1. 7.67 Kbh. Fr.berg prov. 1. 7.67– <i>Ebbeskov (f. Rasmussen), Inge Merete</i>	(2) DFH stud. 1. 9.61– 1. 7.65 soldat 2. 7.65– 1.11.66 Studerer ved den tekniske højskole, Zürich.
31. 8.1941 København 1. 8.1959 Esbjerg Krone	<i>Hansen, Mogens</i> 25. 9.1941 København 1. 8.1960 Kbh. Linde
DFH stud. 1. 9.61– 1. 7.65 Laborantskolen, tekn. inst., Brønshøj cand. 27. 7.65–	(1) DFH stud. 1. 9.62– 1. 7.65 soldat 2. 7.65–
<i>Elverdam, Dot, se fru Jøns</i> <i>Eriksen (f. Petersen), Rita Ellen</i>	Harboes brygg., Skælskør brygm. 68– Brygmestereks. 1967.
24. 6.1941 Kirke Såby 1. 8.1960 Roskilde Dom	<i>Hansen, Peter</i> 27. 4.1939 Gilleleje 1. 8.1958 Frederiksborg
DFH stud. 1. 9.62– 1. 7.65 Kbh. Fasan prov. 1. 7.65– 1.11.65 Finsensinst. centrallab. cand. 1.11.65– 1. 2.68 NOVO A/S cand. 1. 2.68–	(1) DFH stud. 1. 9.61– 1. 7.65 soldat 2. 7.65– 1. 5.66 Karise prov. 1. 5.66– 1. 3.69 Fredensborg prov. 1. 3.69–
<i>Fleron (f. Jørgensen), Lis Bredahl</i> 12. 4.1941 København 1. 8.1960 Ordrupvej	<i>Hansen, Vagn Rye</i> 5. 4.1938 Sakskøbing 1. 8.1957 Sakskøbing
DFH stud. 1. 9.62– 1. 7.65 Kbh. Istedgades prov. 16. 9.65– 1. 9.67 <i>Frederiksen, Birgit</i>	(2) DFH stud. 1. 9.60– 1. 7.65 soldat 2. 7.65– 1. 9.66 Nykøb. F. Svane prov. 19. 9.66–
23. 9.1940 København 1. 8.1959 Kbh. Archiv	<i>Hinge, Lene Vibeke, se fru Naver</i> <i>Hoffmann, Birgitte, se fru Gotfredsen</i>
DFH stud. 1. 9.61– 1. 7.65 Kbh. Trianglen prov. 1. 1.66– 1. 2.67 Albertslund prov. 1. 2.67–	<i>Holch, Klaus</i> 17. 1.1941 Århus 1. 8.1960 Viby
<i>Frees, Ingrid, se Christensen</i> <i>Gotfredsen (f. Hoffmann), Birgitte</i>	(1) DFH stud. 1. 9.62– 1. 7.65 soldat 1.11.65– 1.11.66 DFH kem. lab. A aman. 1.11.66– 1. 9.67 kand.stip. 1. 9.67– 1. 3.70 aman. 1. 3.70– 1. 8.72 lektor 1. 8.72– Lic. pharm. 1971.
4. 1.1941 København 1. 8.1959 Kbh. Grøndals	<i>Holm, Niels Peter</i> 28. 3.1940 Skodsborg
DFH stud. 1. 9.61– 1. 7.65 Kbh. Grøndals prov. 1.10.65– 1. 3.66 Kbh. Jernb. Allé prov. 1. 7.66– <i>Gudiksen (f. Bendixen), Lene</i>	

Navn
fødselsdag og -år, -sted
til farmacien, lærested
(karakter til kand. eks.)
Beskæftigelse
Anm.

Navn
fødselsdag og -år, -sted
til farmacien, lærested
(karakter til kand. eks.)
Beskæftigelse
Anm.

1. 8.1960 Haderslev Hjorte
(1)
DFH stud. 1. 9.62– 1. 7.65
soldat 2. 7.65– 1. 9.66
Løvens kem. fab. cand. 1. 9.66– 1. 2.68
Kbh. Sdr.bro prov. 1. 4.68– 1. 5.70
Albertslund prov. 1. 5.70–

*Holme, Kirsten, se fru Ploug
Jakobsen, Grete, se fru Meyhoff*

Jakobsen, Kurt
8. 8.1938 Odense
1. 8.1959 Bogense
(1)
DFH stud. 1. 9.61– 1. 7.65
Ciba-Geigy A/S lægebes. 1. 7.65–

*Jensen, Agnete Kjærvig, se fru Kristensen
Jensen, Dorrit Løgstrup, se Kjær-Pedersen*

Jensen (f. Larsen), Kirsten Margrete
7.12.1941 Tarm
1. 8.1960 Odense Ørnen
(1)
DFH stud. 1. 9.62– 1. 7.65
NOVO A/S cand. 1. 7.65– 1. 4.68
Fr.berg kem. fab. cand. 1.12.68– 1. 5.69
DAK-lab. ass. 1. 5.69–
sektionsleder 1. 1.73–

Jensen, Marta, se fru Willems

Jensen, Tove Bonde
30. 7.1941 Lundby
1. 8.1960 Vordingborg
(2)
DFH stud. 1. 9.62– 1. 7.65
D.A. rejsevikar 1. 7.65– 1.10.66
Åbenrå Svane prov. 1.10.66– 1. 7.72
Tinglev prov. 1. 7.72–
Suppl. i D.F. Sdr.jyllands kr. 71. Kass. 73.

*Johannsen (f. Berthelsen), Else Marion
Bruunsgaard*
21. 3.1939 Dronninglund
1. 8.1958 Ålborg Budolfi
(2)
DFH stud. 1. 9.61– 1. 7.65
Kbh. Vaisenhus prov. 1. 7.65–

Johannson, Arne
26. 2.1942 København
1. 8.1960 Holte
(1)
DFH stud. 1. 9.62– 1. 7.65
Vordingborg prov. 1. 7.65– 1. 8.67
Roskilde Dom prov. 1. 8.67– 1. 4.69
Nunc A/S lab.forst. 1. 4.69–

Jürgensen (f. Svensen), Ingemarie
18. 8.1941 Tønder
1. 8.1960 Tønder
(2)
DFH stud. 1. 9.62– 1. 7.65
Kbh. Nørrebro prov. 1. 8.65– 1. 9.68
Kbh. Steno prov. 1. 9.68– 1. 1.70
Albertslund prov. 1. 3.70– 1.12.71

Jøns (f. Elverdam), Dot
22. 2.1941 København
1. 8.1959 Kbh. Borups Allé
(2)
DFH stud. 1. 9.61– 1. 7.65
Bispebjerg hosp. ap.
prov. 12. 7.65– 1. 1.66
Tekn. inst., Kbh. cand. 1. 1.66–
Jørgensen (f. Markussen), Brynhild Kjær
9. 9.1940 Ansager pr. Varde
1. 8.1960 Rødovre
(1)
DFH stud. 1. 9.62– 1. 7.65
Løvens kem. fab. cand. 65–

Jørgensen, Lis Bredahl, se fru Fleron

Kelbæk, Allan
24. 3.1942 København
1. 8.1960 Tårnbæk
(1)
DFH stud. 1. 9.62– 1. 7.65
soldat 2. 7.65–29. 8.66
DAK-lab. ass. 1. 9.66–
sektionsleder 1. 5.72–
Kass. i D.F. Lab.farm. kr. 1972.

Kemp, Annette, se fru Rasmussen

Kierkegaard-Hansen, Frands
26. 6.1939 Strib
1. 8.1959 Odense Albani
(2)
DFH stud. 1. 9.61– 1. 7.65
soldat 2. 7.65–18.11.66
Otterup prov. 1. 1.67– 1. 4.68
Odense Løve prov. 1. 4.68– 1. 8.71
Odense Albani prov. 1. 8.71–
Næstfm. i D.F. Fyns kr. 1969. Fm. 70.
Revisor i Med. hist. selsk. på Fyn 71.

Kjær-Pedersen (f. Jensen), Dorit Løgstrup
13.11.1941 København
1. 8.1960 Kbh. Sundby
(1)
DFH stud. 1. 9.62– 1. 7.65
Roskilde Svane prov. 1. 7.65– 1. 1.67
Atomenergikommiss. for-
søgsanlæg, Risø cand. 1. 1.70

Navn fødselsdag og -år, -sted til farmacien, lærested (karakter til kand. eks.) Beskæftigelse Anm.	Navn fødselsdag og -år, -sted til farmacien, lærested (karakter til kand. eks.) Beskæftigelse Anm.
<i>Klastrup, Ellen Kathrine, se fru Torp</i>	Esbjerg Centralsygehus centrallab. cand. 1.10.69– 1.10.70 Fr.havn komm.hosp. centrallab. cand. 1.10.70–
<i>Knudsen, Jens Jepsen</i> 16. 7.1942 Haderslev 1. 8.1960 Haderslev Hjorte	<i>Larsen (f. Penzien), Birthe, se fru Warberg</i> <i>Larsen, Kirsten Margrethe, se fru Jensen</i>
(1) DFH stud. 1. 9.62– 1. 7.65 soldat 2. 7.65– 1. 9.66 D.A. rejsevikar 25. 9.66–25.11.67 DAK-lab. kem. afd. cand. 1.12.67– 1. 1.70 Esbjerg Krone prov. 1. 1.70– Suppl. i D.F. Ribe-Ringkøbing kr. 71. Næstfm. 73.	<i>Larsen, Lone Melchior</i> 1.10.1941 Århus 1. 8.1960 Århus Stjerne (1)
<i>Kofoed (f. Andersen), Else Thorup</i> 17. 7.1940 Kollund 1. 8.1960 Herning Østergade	DFH stud. 1. 9.62– 1. 7.65 DFH kand.stip. 1. 9.65– 1. 9.68 DFH aman. 1. 9.68– 1.11.68 KVL organ. kem. lab. ass. 1.11.68– Lic. pharm. 1968.
(2) DFH stud. 1. 9.62– 1. 7.65 Kbh. Fasan prov. 1.11.65– 1. 4.70 Kbh. Linde prov. 1.11.70– 1. 3.71 Kbh. Grøndals prov. 1. 3.71–	<i>Leschly, Jan</i> 11. 9.1940 Ringsted 1. 8.1959 Århus Løve (1)
<i>Kraul, Inge</i> 26. 2.1941 Frederiksberg 1. 8.1960 Kbh. Vanløse (1) DFH stud. 1. 9.62– 1. 7.65 Sukkerfabrikkerne cand. 1.12.65– 1. 5.66 KVL cand. 1. 6.70–	DFH stud. 1. 9.61– 1. 7.65 soldat 2.11.65– 1. 4.67 Løvens kem. fab. cand. 1. 5.67– 1. 7.67 Ferrosan prod.chef 1. 3.68– 1. 9.69 afd.leder 1.10.69– 1. 1.72 NOVO A/S exp.chef. 1. 1.72–
<i>Kristensen (f. Jensen), Agnete Kjærvig</i> 24. 5.1942 Frederiksberg 1. 8.1960 Kbh. Griffenfeld (1)	<i>Lumholtz, Karin Elisabeth, se fru Britze</i>
DFH stud. 1. 9.62– 1. 7.65 Farmakopékommis. lab. cand. 1. 9.65– 1. 4.68 Sundhedsstyrelsens farm. lab. cand. 1. 4.68–	<i>Lynggaard, Bent Hoppensach</i> 11. 2.1941 Roskilde 1. 8.1960 Næstved Svane (2)
<i>Kristensen, Hanne Mygind, se fru Bundgaard</i>	DFH stud. 1. 9.62– 1. 7.65 Kbh. Trekroner prov. 1.12.66– 1. 2.69 Ferrosan A/S cand. 1. 2.69– 1.11.71 Trekroner prov. 1.11.71–
<i>Krogsgaard, Ole Worm</i> 22. 2.1942 København 1. 8.1960 Nykøbing M. Svane (1)	<i>Løn, Jens</i> 4.10.1940 Holbæk 1. 8.1959 Vejle St. Thomas (2)
DFH stud. 1. 9.62– 1. 7.65 Århus Jernbane prov. 1. 8.65– 1. 4.66 KVL ambul. klinik. cand. 1. 4.66– 1.12.71 Rigshosp. ap. prov. 1. 8.72– Lic. pharm. 1973.	DFH stud. 1. 9.61– 1. 7.65 Stenlille prov. 1. 7.65– Næstfm. i D.F. Sjællands kr. 1969.
<i>Kvistgaard, Hans Jørn</i> 20.12.1940 Thisted 1. 8.1959 Fjerritslev (2)	<i>Madsen, Nina Mølsted</i> 19. 2.1940 Vester Bærum, Oslo 1. 1.1962 Trondheim og Oslo Norsk kandidateks. 1964, dansk tillægs- prøve DFH 15.6.65.
DFH stud. 1. 9.61– 1. 7.65 soldat 2. 7.65– 1.11.66 Fjerritslev prov. 1.12.66– 1.10.69	Nyegaard & Co., Oslo lab.ass. 1.10.58– 1. 7.59 Farm. inst., Oslo stud. 1. 9.59– 1.12.60 Elgesæter ap., Trondheim disc. 1. 1.61– 1.12.61 Trygg ap., Oslo disc. 1. 1.62– 1. 5.62

Navn fødselsdag og -år, -sted til farmacien, lærested (karakter til kand. eks.) Beskæftigelse Anm.	Navn fødselsdag og -år, -sted til farmacien, lærested (karakter til kand. eks.) Beskæftigelse Anm.
Pedersen, Kristian Søndberg 5. 1.1940 København 1. 8.1959 Holstebro Løve (2) DFH stud. 1. 9.61– 1. 7.65 soldat 2. 7.65– 1.11.66 Thorshavn prov. 15.12.66– 1. 4.69 Randers Svane prov. 1. 5.69– 1.10.70 Dumex A/S, Indonesia prod.chef 1.10.70–	1. 8.1960 Randers Løve (1) DFH stud. 1. 9.62– 1. 7.65 soldat 2. 7.65– 1. 9.66 Kolding sygehus, centrallab. cand. 15. 9.66– 1. 5.69 Skanderborg amtssygehus centrallab. cand. 1. 5.69– Kass. i D.F. Sygehuslab. kr. 1971. Fm. 72.
Pedersen (f. Andersen), Tove Overgaard 28. 6.1941 Trige 1. 8.1960 Åbyhøj (1) DFH stud. 1. 9.62– 1. 7.65 Havdrup prov. 16. 3.69–	Ravn, Benny, se Weldingh Ringgaard, Grethe, se fru Vestergaard
Penzien, Birthe, se fru Warberg Petersen, Anna Clara, se fru Cleemann Petersen, Bodil Kock, se fru Strøh Petersen, Rita Ellen, se fru Eriksen Petersen, Ruth Marie, se fru Olsen Philipsen, Inge, se fru Vesterdahl	Sander, Henning 26. 4.1941 Harbin, Manchuriet 1. 8.1960 Kbh. Jernbane Allé (1) DFH stud. 1. 9.62– 1. 7.65 soldat 2. 7.65– 1. 9.66 Odense Sygehus prov. 20. 9.66–
Ploug (f. Holme), Kirsten 18. 8.1941 København 1. 8.1960 Kbh. Rådhus (1) DFH stud. 1. 9.62– 1. 7.65 Ordrupvejs prov. 1.11.65–	Sandholt, Claus Henrik Wivet 28. 12.1939 Frederiksberg 1. 8.1959 Kbh. Gefion (1) DFH stud. 1. 9.61– 1. 7.65 soldat 2. 7.65– 1. 9.66 Kbh. Gefion prov. 1. 9.66– 1. 9.68 Lyngby Svane prov. 1. 9.68– Næstfm. i D.F. Kbh. kr. 1971. Rev.suppl. i D.F. 68. Rev. 72. Næstfm. 73. Suppl. til D.F. hovedbest. 73.
Randrup, Jørn 19. 2.1942 Sønderborg 1. 8.1960 Fredericia Løve (1) DFH stud. 1. 9.62– 1. 7.65 soldat 2. 7.65– 20.11.66 KVL kem. lab. cand. 20.11.66– 1.10.70 Ringe prov. 1.10.70– 1.11.71 Odense Ørnen prov. 1.11.71– Næstfm. i D.F. Fyns kr. 73.	Schiødtz, Tove, se fru Christensen Schjøtz-Pedersen, Jørgen 14.10.1938 Kolding 1. 8.1960 Kolding Sønderbro (1) DFH stud. 1. 9.62– 1. 7.65 Vejle Løve prov. 1. 7.65– 1.12.66 Hoehst, Danmark
Randrup (f. Terp), Kirsten 23. 3.1941 Århus 1. 8.1959 Kbh. Rådhus (2) DFH stud. 1. 9.62– 1. 7.65 Kbh. Sundby prov. 1.10.65– 1. 8.68 Rasmussen (f. Kemp), Annette 18. 1.1941 Roskilde 1. 8.1960 Roskilde Svane & Dom (1) DFH stud. 1. 9.62– 1. 7.65	Schou, Gunna, se fru Würtzen Simonsen, Bjarne Møller 4.10.1941 Sørig Tversted 1. 8.1960 Esbjerg Krone (1) DFH stud. 1. 9.62– 1. 7.65 Hobro prov. 1. 7.65– Rev. i D.F. Århus-Randers kr. 1970.
Rasmussen, Inge Merete, se fru Ebbeskov Rasmussen, Jens 2. 4.1941 Kolding	Simonsen (f. Bækgaard), Else Marie

Navn fødselsdag og -år, -sted til farmacien, lærested (karakter til kand. eks.) Beskæftigelse Anm.	Navn fødselsdag og -år, -sted til farmacien, lærested (karakter til kand. eks.) Beskæftigelse Anm.
25. 6.1941 Fjerritslev 1. 8.1960 Esbjerg Løve (1) DFH stud. 1. 9.62- 1.7.65 Mariager prov. 1. 7.65- 1. 1.69 Hobro prov. 1. 1.65-	DFH stud. 1. 9.62- 1. 7.65 soldat 2. 7.65- 1. 9.66 NOVO A/S lab.leder 1. 9.66-
<i>Sjöström, Birthe Thekla, se fru Nielsen</i>	<i>Terp, Kirsten, se fru Randrup</i>
<i>Skinhøj, Annette</i> 13. 8.1940 København 1. 8.1959 Kbh. (1) DFH stud. 1. 9.62- 1. 7.65 DFH kand.stip. 1.11.66- 1. 1.69 DFH farmakol. lab. adjunkt 1. 1.69- 1. 9.70 Nordisk Insulin cand. 1. 9.70- 1. 9.72 Ercopharm cand. 1. 9.72 Lic. pharm. 1971.	<i>Thomsen, Gerhard</i> 12.12.1939 Odense 1. 8.1960 Århus Løve (1) DFH stud. 1. 9.62- 1. 7.65 soldat 2. 7.65- 2. 9.66 Løvens kem. fab. cand. 66-
<i>Strøh (f. Petersen), Bodil Kock</i> 17. 4.1942 Frederiksberg 1. 8.1960 Tårnby (1) DFH stud. 1. 9.62- 1. 7.65 Kbh. Sønderbro prov. 5. 7.65- 1. 4.67 Nimtofte prov. 1. 4.67- 1. 2.68 Tårnby prov. 1. 2.68- Sundhedsstyrelsen, visit. 16. 8.73- Suppl. i D.F. Kbh. kr. 73.	<i>Thomsen, Hans Lund</i> 14. 9.1940 Sønderborg 1. 8.1960 Gråsten (1) DFH stud. 1. 9.62- 1. 7.65 soldat 2. 7.65- 1. 9.66 Løvens kem. fab. cand. 66-
<i>Suhr, Per Leif</i> 21. 3.1940 Tønder 1. 8.1960 Kbh. Gefion (1) DFH stud. 1. 9.62- 1. 7.65 Åbenrå Svane prov. 1. 7.65- 1. 1.72 Glostrup prov. 1. 1.72- 1. 2.73 Ordrupvejs prov. 1. 2.73- Suppl. i D.F. Sdr.jyllands kr. 1966-69.	<i>Thomsen, Klaus Bertel</i> 19.10.1941 Århus 1. 8.1960 Århus Trøjborg (1) DFH stud. 1. 9.62- 1. 7.65 Qvists lab., Århus cand. 1. 8.65- 1. 9.66 Statshosp., Århus, psyko- farmakol. inst. cand. 1. 9.66- Lic. pharm. 1969.
<i>Svanhof, Hanne, se fru Christensen</i> <i>Svensen, Ingemarie, se fru Jürgensen</i>	<i>Thomsen (f. Wassard), Lisbeth</i> 24. 3.1941 København 1. 8.1960 Hellerup (1) DFH stud. 1. 9.62- 1. 7.65 Lyngby Ulrikkenb. prov. 1. 9.65- 1.11.67 Værløse prov. 1.11.67-
<i>Sylvestersen, Erik Kamp</i> 8. 7.1938 Holstebro 1. 8.1959 Charlottenlund (2) DFH stud. 1. 9.61- 1. 7.65 soldat 2. 7.65- 1. 9.66 Fa. P. Baunsgaard cand. 1. 9.66- 1.12.66 Vejle Løve prov. 1.12.66- 1. 9.67 Odense Svane prov. 1. 9.67- 1. 9.69 Kolding Løve prov. 1. 9.69- 1.11.70 Nykøb. F. Løve prov. 15. 9.71- 1. 1.72 Kbh. Svalen prov. 1. 1.72-	<i>Torp (f. Klastrup), Ellen Kathrine</i> 13. 3.1941 Balskov 1. 8.1960 Ålborg Løve (2) DFH stud. 1. 9.62- 1. 7.65 Kbh. Sdr. Boulev. prov. 1.10.65- 1. 4.66 Kbh. St. Vibenshus prov. 1. 9.67- 1. 9.68
<i>Tang, Peter</i> 17.10.1940 Nørresundby 1. 8.1960 Ålborg Budolfi (1)	<i>Torup (f. Olesen), Bente</i> 30. 3.1941 Nebsager 1. 8.1960 Lemvig (1) DFH stud. 1. 9.62- 1. 7.65 Nyborg Løve prov. 1. 7.65- 1. 7.68 Nyborg Nørrevold prov. 1. 7.68-
	<i>Tranberg, Ingrid, se fru Nielsen</i>
	<i>Tranberg, Kjær Hinkbøl</i> 8. 2.1939 Holsted 1. 8.1960 Århus Sct. Clemens

Navn fødselsdag og -år, -sted til farmacien, lærested (karakter til kand. eks.) Beskæftigelse Anm.	Navn fødselsdag og -år, -sted til farmacien, lærested (karakter til kand. eks.) Beskæftigelse Anm.
(1)	Kbh. Sønderbro prov. 1. 9.65- 1.10.68
DFH stud. 1. 9.62- 1. 7.65	Hadsten prov. 1. 1.71- 1. 4.73
Århus Sct. Clemens prov. 1. 7.65- 1. 1.69	<i>Willems (f. Jensen), Marta</i>
Merck, Scharp & Dohme cand. 1. 1.69- 1. 1.71	18. 1.1942 Frederikssund
H. Lundbeck A/S cand. 1. 1.71-	1. 8.1960 Fredericia Axeltorv
H.D. i afsætningsøkonomi.	(1)
<i>Tromborg (f. Christiansen), Ellen Marie Lodahl</i>	DFH stud. 1. 9.62- 1. 7.65
18. 1.1941 Skjern	Kbh. Trianglen prov. 1.11.65- 1. 1.66
1. 8.1960 Lemvig	KVL agrikult. kem lab. cand. 1.10.66-
(1)	<i>Vogel (f. Carlsen), Agnete</i>
DFH stud. 1. 9.62- 1. 7.65	8. 4.1941 Grenå
Løvens kem. fab. cand. 1.11.66-	1. 8.1960 Kbh. Stjerne
<i>Tvede, Marianne, se fru Meno</i>	(1)
<i>Warberg (f. Penzien), Birthe</i>	DFH stud. 1. 9.62- 1. 7.65
10. 4.1940 København	Sukkerfabrikkerne cand. 1. 7.65- 1.12.65
1. 8.1959 Middelfart, Kbh. Sundby	DFH kem. lab. A aman. 1.12.65- 1. 5.67
(1)	aman. 1.12.69
DFH stud. 1. 9.61- 1. 7.65	adjunkt 1. 9.70
Kbh. Kgl. Hof prov. 1. 7.65- 1. 4.72	<i>Wolffbrandt, Knut Hafstein</i>
Kbh. Rosen prov. 1. 4.72-	10. 6.1939 København
<i>Wassard, Lisbeth, se fru Thomsen</i>	1. 8.1959 Hellerup
<i>Weldingh (Ravn), Benny</i>	(1)
23. 9.1941 Nyborg	DFH stud. 1. 9.61- 1. 7.65
1. 8.1960 Odense Svane	soldat 2. 7.65- 1. 9.66
(1)	Kbh. Grøndals prov. 1.10.66- 1.12.68
DFH stud. 1. 9.62- 1. 7.65	NOVO A/S cand. 1.12.68-
Kbh. Nørrebro prov. 1. 9.65-	<i>Würtzen (f. Schou), Gunna</i>
<i>Wessberg, Peter</i>	18. 1.1942 København
7. 9.1939 Odense	1. 8.1960 Hvidovre
1. 8.1959 Odense Ørnen	(2)
(1)	DFH stud. 1. 9.62- 1. 7.65
DFH stud. 1. 9.61- 1. 7.65	Løvens kem. fab. cand. 1. 8.65- 1.11.69
soldat 2. 7.65- 1. 9.66	Stat. levnedsmiddelinst. cand. 1.11.69-
Odense Løve prov. 12. 9.66- 1. 3.68	Suppl. i D.F. laboratoriefarm. kr. 1972.
Levnedsmiddelinst. lab.-chef 68-	Næstfm. 73.
<i>Vesterdahl (f. Philipsen), Inge</i>	<i>Wørts, Ole</i>
10. 8.1940 Sønderborg	11. 6.1941 Stockholm
1. 8.1959 Åbenrå Løve	1. 8.1960 Frederiksberg
(1)	(1)
DFH stud. 1. 9.61- 1. 7.65	DFH stud. 1. 9.62- 1. 7.65
Rødovre prov. 1.11.65-21.12.66	Afd.leder i A/S NOVO.
Esbjerg Krone prov. 1. 1.67- 1. 4.73	1966
<i>Vestergaard (f. Ringgaard), Grethe</i>	<i>Andersen, Bent Benny</i>
28.10.1941 Søborg	11. 1.1941 Århus
1. 8.1960 Kbh. Holmbladsgade	1. 8.1960 Skanderborg
(1)	(2)
DFH stud. 1. 9.62- 1. 7.65	DFH stud. 1. 9.62- 1. 7.66
	soldat 4. 7.66- 1. 9.67
	Akifarma cand. 15.11.67
	Scanmeda A/S afd.l. 1.10.71

Navn fødselsdag og -år, -sted til farmacien, lærested (karakter til kand. eks.) Beskæftigelse Anm.	Navn fødselsdag og -år, -sted til farmacien, lærested (karakter til kand. eks.) Beskæftigelse Anm.
<i>Andersen, Grethe Emilie Alslev</i> , se fru <i>Jensen</i>	(1) DFH stud. 1. 9.63- 1. 7.66
<i>Andersen, Inge</i> , se fru <i>Olsen</i>	Gram prov. 1. 8.66- 1. 5.67
<i>Andersen, Kirsten Harboe</i>	Holbæk Løve prov. 1. 5.67- 1.10.69
16. 3.1939 Ålborg	Assistentskolen, Hillerød
1. 8.1959 Ålborg Budolfi	cand. 1.10.69-
(2)	<i>Bjerregaard (f. Sørensen), Gunhild Pol</i>
DFH stud. 1. 9.62- 1. 7.66	8. 5.1943 Odder
Holstebro Løve prov. 1. 9.66-	1. 8.1961 Ringkøbing
Kass. i D.F. Ribe-Ringkøbing kr. 1971.	(1)
<i>Andersen, Poul Paludan</i>	DFH stud. 1. 9.63- 1. 7.66
26. 1.1938 København	Kbh. Sdr. Boulev. prov. 11. 7.66- 1. 8.67
1. 8.1960 Frederiksborg	Thisted Svane prov. 1. 8.67- 1.10.71
(1)	Brødstrup prov. 1.10.71-
DFH stud. 1. 9.62- 1. 7.66	<i>Blaabjerg, Eyolf</i>
Thorshavn prov. 15. 7.66- 1. 8.67	18. 1.1940 Odense
Skive Svane prov. 10. 8.67-	1. 8.1959 Kbh. Sønderbro
Næstfm. i D.F. Viborg-Skive kr. 1971.	(2)
<i>Arge (f. Nielsen), Lis</i>	DFH stud. 1. 9.61- 1. 7.66
10. 5.1941 København	Frederiksborg prov 1. 7.66-
1. 8.1960 Kbh. Rådhus	<i>f Bud, Johanna Margretha Matras</i>
(2)	23. 1.1942 Thorshavn
DFH stud. 1. 9.62- 1. 7.66	1. 8.1961 Silkeborg Svane
Ebeltoft prov. 16. 9.66-	(2)
<i>Bachmann, Ernst</i>	DFH stud. 1. 9.63- 1. 7.66
11. 1.1943 Tønder	Bogense prov. 1. 9.66- 1.11.66
1. 8.1961 Tønder	Nakskov Løve prov. 1.11.66- 1. 9.68
(1)	Egtved prov. 1. 1.69- 1. 2.69
DFH stud. 1. 9.63- 1. 7.66	<i>Bundgaard (f. Sørensen), Jytte</i>
Dumex A/S cand. 68-	10.11.1942 Lund St.
<i>Balslev, Bente</i> , se fru <i>Jørgensen</i>	1. 8.1961 Silkeborg Svane
<i>Bang, Margit</i> , se fru <i>Lyngsø</i>	(2)
<i>Bentsen, Henrik</i>	DFH stud. 1. 9.63- 1. 7.66
11. 7.1939 København	Horsens Hv. Hest prov. 15.10.66- 1. 1.68
1. 8.1960 Virum	Samsø prov. 1. 1.68-
(2)	<i>Busch-Petersen, Lise</i> , se fru <i>Larsen</i>
DFH stud. 1. 9.62- 1. 7.66	<i>Busk, Niels Aage</i>
Akademiet f. d. tekn.	1. 4.1941 Århus
vidensk. emballageinst.	1. 8.1960 Middelfart
cand. 4. 7.66- 1. 2.69	(2)
A/S CO-RO cand. 1. 2.69- 1.12.71	DFH stud. 1. 9.62- 1. 7.66
E. Willumsen A/S cand. 1.12.71- 1. 1.73	soldat 1. 9.66- 1. 8.67
Dansk Engelsk Lakrids	Sønderborg Jernb. prov. 1. 9.67- 1. 2.69
A/S Slagelse cand. 1. 1.73-	Svendborg Løve prov. 1. 2.69- 1. 6.72
<i>Bentsen (f. Lerche), Nina Elisabeth</i>	Silkeborg Central-sygehus,
25. 8.1940 Århus	centrallab. cand. 1. 6.72-
1. 8.1960 Bagsværd	<i>Büløw (f. Iversen), Ingrid Maisy</i>
(2)	7. 5.1943 Vordingborg
DFH stud. 1. 9.62- 1. 7.66	1. 8.1961 Næstved Løve
Bispebjerg hosp. ap.	(1)
prov. 1. 6.68-	DFH stud. 1. 9.63- 1. 7.66
<i>Bergmann, Paul Eidesgaard</i>	Næstved Løve prov. 1. 3.67-
18. 2.1943 København	
1. 8.1961 Sorø	
	<i>Christensen, Annette Munk</i> , se fru <i>Jepsen</i>

Navn
fødselsdag og -år, -sted
til farmacien, lærested
(karakter til kand. eks.)
Beskæftigelse
Anm.

Navn
fødselsdag og -år, -sted
til farmacien, lærested
(karakter til kand. eks.)
Beskæftigelse
Anm.

Christensen, Ellen

3. 9.1942 Herning

1. 8.1961 Herning Løve

(2)

DFH stud. 1. 9.63- 1. 7.66

Tønder prov. 15. 7.66- 1. 2.69

Esbjerg Krone prov 1. 2.69-

Christensen, Gustav Rauhe

15. 4.1941 Nr. Nebel

1. 9.1960 Nr. Nebel

(1)

DFH stud. 1. 9.62- 1. 7.66

soldat 4. 7.66- 1. 9.67

Kbh. Archiv prov. 1. 9.67- 1.12.67

Ceres brygm. 1.12.67-

Christensen (f. Frantsen), Aase

14. 3.1942 København

1. 8.1961 Hvidovre

(2)

DFH stud. 1. 9.63- 1. 7.66

Hvidovre prov. 1. 7.66- 1. 1.67

Skovlunde prov. 1. 1.68-

Christiansen (f. Jensen), Tove

3.12.1942 Århus

1. 8.1942 Hundborg

(1)

DFH stud. 1. 9.63- 1. 7.66

Jysk tekn. inst. cand. 15. 7.66- 1.11.67

Nord. Droge A/S cand. 1. 1.68- 1.11.70

Århus tekn. skole

laborantafd. cand. 1. 2.71-

Christiansen (f. Nielsen), Vibeke Hinge

5.10.1943 Århus

1. 8.1961 Århus Stjerne

(1)

DFH stud. 1. 9.63- 1. 7.66

DFH uorg. kem. afd.

aman. 1. 9.66

lektor 1. 8.72

Clemmensen, Peter

26. 6.1939 Frederiksberg

1. 8.1960 Frederiksberg

(2)

DFH stud. 1. 9.62- 1. 7.66

Kbh. Smallegades prov 15. 7.66- 1. 6.68

Løvens kem. fab. cand. 1. 6.68-

Dalsgaard, Kristian

23. 4.1943 Frøstrup St.

1. 8.1961 Fjerritslev

(1)

DFH stud. 1. 9.63- 1. 7.66

Løvens kem. fab. cand. 1. 7.66- 1. 1.68

Stat. vetr. inst. f.

virusforsk. cand. 1. 1.68-

Dragsholt, Claus

22. 4.1942 København

1. 8.1961 Kbh. Falken

(1)

DFH stud. 1. 9.63- 1. 7.66

Ålborg Boulevard prov. 1. 1.67- 1. 5.67

soldat 22. 5.67-21.12.68

Odense Sct. Hans prov. 1. 2.69- 1. 9.70

Odense sygehus ap. prov. 1. 9.70-

Dybkjær (f. Olsen), Hanne

11. 6.1940 Odense

1. 8.1960 Assens

(2)

DFH stud. 1. 9.62- 1. 7.66

Kbh. Grøndals prov. 11.11.66-18. 5.67

Scanpharm A/S cand. 1. 3.68- 1. 7.71

*Emborg, Margit Marie, se fru Mosekilde**Fischer (f. Nørngaard), Anne*

14. 5.1942 Frederiksværk

1. 8.1961 Frederiksværk

(1)

DFH stud. 1. 9.63- 1. 7.66

DAK-lab. ass. 1. 7.66- 1. 9.71

Slagelse Rådhus prov. 1.10.71-

Folkenborg, Jens-Ole Ravnholt

15. 7.1938 Skjern

1. 8.1961 Kbh. Oxford Allé

(2)

DFH stud. 1. 9.63- 1. 7.66

Neksø prov. 1.10.66- 1. 3.67

Pharmacia A/S cand. 1. 3.67-

*Frantsen, Aase, se fru Christensen**Gjerding, Vibeke, se fru Tranberg**Grøn (f. Olsen), Kirsten Kastberg*

25. 7.1943 København

1. 8.1961 Holte

(1)

DFH stud. 1. 9.63- 1. 7.66

Stat. seruminst. cand. 1. 8.66- 1. 8.67

Thorshavn prov. 14. 8.67- 9.11.68

Gråsten prov. 2. 1.69- 1. 6.70

Middelfart prov. 1. 6.70-

Guldberg (f. Pedersen), Marianne Thorolf

3. 1.1942 København

1. 8.1961 Tårnbæk

(2)

DFH stud. 1. 9.63- 1. 7.66

Kbh. Dalg. Boulv. prov. 1. 1.67-

Hallenberg (f. Rasmussen), Anne Marie

6. 9.1941 Tune

1. 8.1960 Holbæk Løve

(1)

DFH stud. 1. 9.62- 1. 7.66

Holte prov. 1.10.66- 1. 5.67

Fakse prov. 1. 7.69-

Navn fødselsdag og -år, -sted til farmacien, lærested (karakter til kand. eks.) Beskæftigelse Anm.	Navn fødselsdag og -år, -sted til farmacien, lærested (karakter til kand. eks.) Beskæftigelse Anm.
<i>Hansen, Anne Skovbro, se Skovbro</i>	afd.leder 1. 4.72- Skr. f. Farmakopékomm. utensilieudv. 1969.
<i>Hansen, Carsten</i> 13. 7.1940 Ålborg 1. 8.1961 Nørresundby (1) DFH stud. 1. 9.63- 1. 7.66 Fr.berg hosp. ap. prov. 1. 7.66-	<i>Haue, Else Toft, fru</i> 16. 2.1941 Gesten 1. 8.1961 Vejen (1) DFH stud. 1. 9.63- 1. 7.66 Vejen prov. 1. 7.66- 1. 9.67 Odder prov. 15. 8.67-
<i>Hansen, Else Marie, se fru Lundgaard</i>	<i>Helles (f. Jensen), Aase Ascanius</i> 26.10.1942 Randers 1. 8.1961 Randers Svane (1) DFH stud. 1. 9.63- 1. 7.66 DAK-lab. ass. 1. 8.66- sektionsleder 1. 5.72-
<i>Hansen (f. Jespersen), Else Vibeke</i> 22. 6.1941 Holstebro 1. 8.1960 Kolding Sønderbro (2) DFH stud. 1. 9.62- 1. 7.66 Kbh. Sønderbro prov. 1. 9.66-	<i>Hesselholdt (f. Nielsen), Marianne Birgitte</i> 14. 5.1939 København 1. 8.1959 Kbh. Øresund (2) DFH stud. 1. 9.61- 1. 7.66 Bispebj. hosp. ap. prov. 1. 7.66- 1. 8.66 Bagsværd prov. 1. 9.66- 1. 8.68 Kbh. Rosen prov. 19. 8.68-
<i>Hansen, Frida, se fru Jensen</i> <i>Hansen (f. Johansen), Helga Alvi</i> 4. 1.1943 Svendborg 1. 8.1961 Svendborg Løve (1) DFH stud. 1. 9.63- 1. 7.66 Thorshavn prov. 9. 7.66-10.12.66 Grenå prov. 15. 2.67-	<i>Holm, Helga, se fru Kyllingsbæk</i> <i>Iversen, Ingrid Maisy, se fru Bülow</i> <i>Jakobsen, Else, se fru Taul</i> <i>Jensen, Birte Møller, se fru Østergaard</i>
<i>Hansen, Kirsten Frank</i> 1. 4.1942 København 1. 8.1961 Odense Albani (1) DFH stud. 1. 9.63- 1. 7.66 Kbh. Øresund prov. 15. 8.66- 1. 7.67	<i>Jensen, Frede</i> 6.11.1939 Brenderup 1. 8.1959 Ejby (1) DFH stud. 1. 9.62- 1. 7.66 KVL ap. ass. 1. 7.66- 1. 7.68 Kbh. Svalen prov. 1. 7.68- 1. 4.69 Kbh. Grøndals prov. 1. 4.69-15. 5.69 A/S Lundbeck cand. 69-
<i>Hansen, Werner</i> 4. 9.1938 København 1. 8.1960 Kbh. Archiv (1) DFH stud. 1. 9.62- 1. 7.66 Stege prov. 15. 8.66-	<i>Jensen (f. Hansen), Frida</i> 30. 8.1942 Søby 1. 8.1961 Frederiksberg (1) DFH stud. 1. 9.63- 1. 7.66 Nordisk Insulin cand. 1.10.70-
<i>Harsted, Bjarne Schroll</i> 4.10.1942 Frederiksberg 1. 8.1961 Kbh. Archiv (1) DFH stud. 1. 9.63- 1. 7.66 DFH kem. lab. A aman. 1. 8.66- 1. 8.67 kand.stip. 1. 9.67- 1. 9.70 DFH aman. 1. 9.70- 1. 8.71 Helsingør kommunes levnedsmiddelkontr. cand. 1. 8.71- Lic. pharm. 1971.	<i>Jensen, Grethe</i> 20. 5.1941 Refnæs Kær 1. 8.1960 Ålborg Reberbane (2) DFH stud. 1. 9.62- 1. 7.66 Skærbæk prov. 15. 7.66-
<i>Hastrup (f. Strømø), Birgitte Margrethe</i> 30. 9.1942 Rønne 1. 8.1961 Rønne St. Torvs (1) DFH stud. 1. 9.63- 1. 7.66 Neksø prov. 1. 9.66- 1. 8.67 Farmakopékomm. lab. cand. 1. 8.67-	<i>Jensen (f. Andersen), Grethe Emilie Alslev</i> 4. 8.1941 Lyngby 1. 8.1960 Kbh. Rosen (2)

Navn fødselsdag og -år, -sted til farmacien, lærested (karakter til kand. eks.) Beskæftigelse Anm.	Navn fødselsdag og -år, -sted til farmacien, lærested (karakter til kand. eks.) Beskæftigelse Anm.
DFH stud. 1. 9.62– 1. 7.66	DFH stud. 1. 9.63– 1. 7.66
Køge prov. 17. 9.66– 1. 6.69	DFH kem. lab. D
Ålborg Boulevard prov. 1. 6.69– 1.11.69	aman. 19. 9.66– 1.12.70
Dumex A/S cand. 1.11.69–	<i>Kallestrup, Laust Christian</i>
<i>Jensen, Hans Axel</i>	12. 4.1942 Frederiksberg
22. 3.1940 Skærbæk	1. 8.1960 Ordrupvejs
1. 8.1959 Bramminge	(1)
(2)	DFH stud. 1. 9.62– 1. 7.66
DFH stud. 1. 9.62– 1. 7.66	soldat 2. 7.66– 1. 9.67
soldat 2. 7.66– 1. 9.67	Ordrupvejs prov. 1. 9.67– 1. 2.73
Kbh. Trekroner prov. 1.10.67–	Lygby Svane prov. 1. 2.73–
<i>Jensen, Jette Aas, se fru Maxild</i>	<i>Keller, Hanne, se fru Pedersen</i>
<i>Jensen, Tove, se fru Christiansen</i>	<i>Kjelstrup, Hanne, se fru Kristensen</i>
<i>Jensen, Aase Ascanius, se fru Helles</i>	<i>Kjerrumgaard (f. Ritter), Vibeke Phister</i>
<i>Jepsen (f. Christensen), Annemette Munk</i>	31. 8.1942 Glostrup
6. 5.1940 Frederiksberg	1. 8.1961 Kbh. Grøndals
1. 8.1959 Kbh. Linde	(2)
(2)	DFH stud. 1. 9.63– 1. 7.66
DFH stud. 1. 9.61– 1. 7.66	Kbh. Fr.berg prov. 1.11.66– 1. 7.68
Rødovre prov. 15.12.66– 1. 8.69	<i>Kjerulff, Bjørn</i>
Rødovre prov. 1.10.71–	25. 5.1940 København
<i>Jespersen, Else Vibeke, se fru Hansen</i>	1. 8.1959 Hellerup Jernbane
<i>Jespersen, Jørgen</i>	(2)
2.12.1942 København	DFH stud. 1. 9.61– 1. 7.66
1. 8.1961 Kbh. Rådhus	soldat 4. 7.66– 1. 9.67
(2)	Brøndbyvester prov. 15. 6.67– 1.12.72
DFH stud. 1. 9.63– 1. 7.66	Hoechst, Danmark kons. 1. 1.73
Carlsberg brygm.	<i>Koerber (f. Thamdrup), Anna Birgitte</i>
Brygmestereks.	19.12.1942 Århus
<i>Johannsen, Wiebke Annelies, se fru</i>	1. 8.1961 Frijsenborg
<i>Ramhøj</i>	(1)
<i>Johansen, Helga Alvi, se fru Hansen</i>	DFH stud. 1. 9.63– 1. 7.66
<i>Johansen, Kristian Tarp</i>	Stat. seruminst. cand. 1. 1.67– 69
6.10.1940 Frederiksberg	Bor i Lüneburg, Tyskland.
1. 8.1959 Kbh. Sct. Stefan	<i>Kramhøft, Birte, fru</i>
(1)	25. 3.1942 Frederiksberg
DFH stud. 1. 9.61– 1. 7.66	1. 8.1961 Kbh. Rådhus
soldat 4. 7.66– 1. 9.67	(1)
DAK-lab. cand. 21. 8.67– 1. 2.71	DFH stud. 1. 9.63– 1. 7.66
Scanmeda A/S afd.leder 1. 7.71– 1. 9.71	DFH farmakol. lab.
Dumex A/S lægebes. 1. 9.71	kand.stip. 1.10.66– 1.10.69
<i>Jørgensen (f. Balslev), Bente Balslev</i>	Carlsbergfond. biol. inst.
27. 9.1938 Esbjerg	cand. 1.10.69– 1. 2.71
1. 8.1957 Nykøbing F. Løve	Carlsbergfond. biol. inst.
(2)	cand. 1. 8.71–
DFH stud. 1. 9.61– 1. 7.66	Lic. pharm. 1970.
Varde prov. 1. 8.66–	<i>Kristensen (f. Haue), Else Toft, se Haue</i>
<i>Jørgensen (f. Madsen), Ellen Margrethe</i>	<i>Kristensen (f. Kjelstrup), Hanne</i>
1. 5.1942 Brenderup	8. 7.1943 Svendborg
1. 8.1961 Bogense	1. 8.1961 Ringsted Løve
(1)	(1)
	DFH stud. 1. 9.63– 1. 7.66
	Stat. seruminst. cand. 1.10.66–
	<i>Kyllingsbæk (f. Holm), Helga</i>

Navn fødselsdag og -år, -sted til farmaciaen, lærested (karakter til kand. eks.) Beskæftigelse Anm.	Navn fødselsdag og -år, -sted til farmaciaen, lærested (karakter til kand. eks.) Beskæftigelse Anm.
13.11.1941 Arndrup	<i>Lund, Olaf</i>
1. 8.1961 Tinglev (l. m. u.)	19. 2.1939 Nylars
DFH stud. 1. 9.63- 1. 7.66	1. 8.1961 Neksø (1)
DFH farmaciafd. aman. 1. 8.66-	DFH stud. 1. 9.61- 1. 7.66
kand.stip. 1. 1.68- 1. 1.71	Præstø prov. 1. 7.66- 1. 5.68
aman. 1. 1.71	Slagelse Rådhus prov. 1. 5.68-
lektor 1. 8.72	<i>Lundgaard (f. Hansen), Else Marie</i>
<i>Kaas (Mikkelsen), Karen (Kaas)</i>	12. 9.1939 Nyborg
28. 7.1942 København	1. 8.1957 Kbh. Sundby (2)
1. 8.1961 Gentofte (l. m. u.)	DFH stud. 1. 9.62- 1. 7.66
DFH stud. 1. 9.63- 1. 7.66	Risø, kem. afd. cand. 1. 7.66- 1.10.66
KVL kem. lab. ass. 1. 7.66-	Kbh. Steno prov. 1.12.66- 1. 1.72
Lic. pharm. 1973.	<i>Lyngsø (f. Bang), Margit</i>
<i>Larsen (f. Busch-Petersen), Lise Steen</i>	25. 8.1942 Balslev, Ejby
22. 9.1942 Øster Ulslev	1. 8.1961 Vejle St. Thomas (l. m. u.)
1. 8.1961 Holbæk Elefant (1)	DFH stud. 1. 9.63- 1. 7.66
DFH stud. 1. 9.63- 1. 7.66	NOVO A/S cand. 1. 7.66- 1. 3.67
Allinge prov. 4. 7.66- 1. 8.67	Kbh. Istedgade prov. 1. 3.67- 1. 6.69
DFH kem. lab. D	Holstebro Løve prov. 1. 1.70- 1. 8.70
aman. 1. 8.67- 1. 4.68	Kjellerup prov. 17. 4.72- 1.12.72
Kbh. Kultorvets prov. 1. 4.68- 1. 5.69	
Bispebjergs hosp. ap. prov. 1. 6.69- 1.10.69	<i>Madsen, Ellen Margrethe, se fru Jørgensen</i>
<i>Legarth, Gorm</i>	
9. 3.1942 Helsingør	<i>Markers, Otto</i>
1. 8.1960 Helsingør Stengade (1)	15.12.1938 København
DFH stud. 1. 9.62- 1. 7.66	1. 8.1960 Århus Jernbane (2)
soldat 1. 7.66- 1. 5.67	DFH stud. 1. 9.62- 1. 7.66
Kbh. komm.hosp. ap. prov. 1. 5.67- 1.11.67	Upjohn cand. 1. 7.66
D.A. rejsevikar 1.11.67- 1. 7.68	Århus Oliefabrik A/S merkonom
Bispebjerg hosp. ap. prov. 1. 7.68- 1.10.68	<i>Maxild, Ib</i>
Lyngby Svane prov. 1.10.68-	29. 3.1942 København
	1. 8.1961 Tåstrup (1)
<i>Lerche, Nina Elisabeth, se fru Bentsen</i>	DFH stud. 1. 9.63- 1. 7.66
	soldat 2. 7.66- 1. 9.67
<i>Lohmann, Søren Hansted</i>	Fr.berg kem. fab. cand. 1. 9.67- 1.10.67
25. 1.1942 Frederiksberg	Alfr. Benzon A/S cand. 1.10.67-
1. 8.1961 Kbh. Kgl. Hof (1)	<i>Maxild (f. Jensen), Jette Aas</i>
DFH stud. 1. 9.63- 1. 7.66	1. 4.1943 Århus
soldat 1.11.66-13. 6.68	1. 8.1961 Fr.berg Fasan (1)
NOVO A/S cand. 8.10.68-	DFH stud. 1. 9.63- 1. 7.66
<i>Lorentzen (f. Nissen), Bente</i>	Bispebj. hosp. ap. prov. 1. 7.66- 1. 8.66
29. 8.1942 København	Roskilde Dom prov. 1.11.66- 1. 5.67
1. 8.1961 Kbh. Sundby (1)	Stat. seruminst. cand. 1. 5.67-
DFH stud. 1. 9.63- 1. 7.66	<i>Meyer (f. Nielsen), Kirsten Gudrun Holdt</i>
DFH farmakogn. lab.	27. 4.1943 København
kand.stip 1. 9.66- 1.12.68	1. 8.1961 Kbh. Rådhus (1)
aman. 1.12.68	DFH stud. 1. 9.63- 1. 7.66
lektor 1. 8.72	

Navn fødselsdag og -år, -sted til farmacien, lærested (karakter til kand. eks.) Beskæftigelse Anm.	Navn fødselsdag og -år, -sted til farmacien, lærested (karakter til kand. eks.) Beskæftigelse Anm.
Kbh. Trianglen prov. 1. 2.67- 1.11.70	Toftlund prov. 1. 7.66- 1.10.69 Randers Løve prov. 1.10.69-
<i>Mikkelsen, Karen Kaas, se Kaas</i>	
<i>Mosekilde (f. Emborg), Margit Marie</i>	
7. 9.1941 Hornslyd	
1. 8.1960 Odense Sct. Hans	
(1)	
DFH stud. 1. 9.62- 1. 7.66	
Kbh. Svane prov. 1. 7.66- 1. 1.67	
Kbh. Grøndals prov. 1. 1.67- 1. 4.69	
Maribo prov. 9. 4.69- 4. 5.69	
Kbh. Hosp.laborantskolen	
cand. 1. 1.71-	
<i>Müller, Jan</i>	
11. 4.1941 København	
1. 8.1960 Køge	
(2)	
DFH stud. 1. 9.63- 1. 7.66	
H. Lundbeck A/S cand. 1.10.66-	
<i>Nielsen, Kirsten Gudrun Holdt, se fru Meyer</i>	
<i>Nielsen, Lis, se fru Arge</i>	
<i>Nielsen, Marianne Birgitte, se fru Hesselholdt</i>	
<i>Nielsen, Vibeke Hinge, se fru Christiansen</i>	
<i>Nilsson (f. Olsen), Marianne Louise</i>	
6. 6.1941 København	
1. 8.1961 Kbh. Øresund	
(1)	
DFH stud. 1. 9.63- 1. 7.66	
DFH kand.stip. 1. 8.66- 1. 3.70	
Dakopatts A/S cand. 1. 3.70-	
<i>Nissen, Bente, se fru Lorentzen</i>	
<i>Nørngaard, Anne, se fru Fischer</i>	
<i>Nørum, Anne Mette</i>	
10. 1.1943 Hjørring	
1. 8.1961 Hjørring Løve	
(1)	
DFH stud. 1. 9.63- 1. 7.66	
Einsiedeln, Schweiz	
Engel ap. cand. 1. 7.66-15. 1.68	
Roskilde Svane prov. 1. 3.68- 1. 9.69	
Korsør prov. 1. 9.69-	
<i>Olsen, Hanne, se fru Dybkjær</i>	
<i>Olsen (f. Andersen), Inge</i>	
12. 9.1942 Nr. Åby	
1. 8.1961 Middelfart	
(2)	
DFH stud. 1. 9.63- 1. 7.66	
<i>Olsen, Kirsten Kastberg, se fru Grøn</i>	
<i>Olsen, Marianne Louise, se fru Nilsson</i>	
<i>Olsen, Nils Ole</i>	
24. 7.1942 Ålborg	
1. 8.1961 Ålborg Budolfi	
(1)	
DFH stud. 1. 9.63- 1. 7.66	
Sønderborg Jernb. prov. 1. 7.66- 1. 7.67	
Gram prov. 1. 7.67- 1.10.69	
Randers Centralsygehus	
prov. 1.10.69-	
<i>Olsson, Anne Lise</i>	
15. 9.1942 Frederiksberg	
1. 8.1961 Tårnbæk	
(2)	
DFH stud. 1. 9.63- 1. 7.66	
Kbh. Sct. Matth. prov. 1. 7.66-	
<i>Overgaard, Fritz</i>	
22.10.1939 Thisted	
1. 8.1960 Thisted Svane	
(2)	
DFH stud. 1. 9.62- 1. 7.66	
soldat 1. 7.66- 1. 9.67	
Kbh. laborantskole cand. 1. 9.67-	
Fr.havn laborantskole	
cand. 1. 1.70-	
<i>Overø, Jens</i>	
17. 3.1943 Århus	
1. 8.1961 Frederiksværk	
(1)	
DFH stud. 1. 9.63- 1. 7.66	
soldat 4. 7.66- 1. 9.67	
Sundhedsstyrelsen afd. A	
cand. 1. 9.67-	
<i>Pedersen, Ejvind Jersie</i>	
2. 3.1942 København	
1. 8.1961 Kbh. Christianshavn	
(1)	
DFH stud. 1. 9.63- 1. 7.66	
Kastrup prov. 1. 7.66-21. 8.67	
Ferrosan A/S cand. 1. 9.67- 1. 7.71	
Scanpharm A/S driftsl.	
<i>Pedersen, Else</i>	
20. 4.1941 Thyborøn	
1. 8.1961 Esbjerg Neptun	
(1)	
DFH stud. 1. 9.63- 1. 7.66	
Kalundborg Svane prov. 1. 7.66- 1. 3.69	
Esbjerg Neptun prov. 1. 3.69-	
<i>Pedersen, Erik</i>	
21.10.1942 København	
1. 8.1961 Kbh. Østerbro	

Navn fødselsdag og -år, -sted til farmacien, lærested (karakter til kand. eks.) Beskæftigelse Anm.	Navn fødselsdag og -år, -sted til farmacien, lærested (karakter til kand. eks.) Beskæftigelse Anm.
(1)	(1)
DFH stud. 1. 9.63– 1. 7.66	DFH stud. 1. 9.62– 1. 7.66
DFH kand.stip. 1. 8.66– 1. 4.70	soldat 4. 7.66– 1. 9.67
Rigshosp. ap. prov. 1. 4.70– 1.11.70	Hellerup prov. 1. 9.67– 1. 7.68
Nord. Insulin lab. cand. 1.11.70–	NOVO A/S cand. 1. 7.68–
Lic. pharm. 1970.	Ferrosan A/S cand.
<i>Pedersen, Erling</i>	HD i afsætningsøkonomi.
2. 5.1943 Århus	<i>Ramhøj (f. Johannsen), Wiebke Annelies</i>
1. 8.1961 Århus Løve	26. 3.1919 Sønderborg
(1)	28.12.1937 Sønderborg Løve
DFH stud. 1. 9.63– 1. 7.66	(1)
soldat 2.11.66– 2.12.66	Nord. Kamgarnsspinneri
Gentofte prov. 1. 1.67– 1. 3.67	exam. 16. 1.41– 1.11.41
DFH kand.stip. 1. 3.67– 1. 6.70	Gråsten ap.m. 1.11.41– 1.11.42
KVL org.kem. lab. cand. 1. 9.71– 1. 9.72	Sønderborg Løve ap.m. 1.11.47– 1. 9.49
DFH kem. lab. B	DFH stud. 1. 9.63– 1. 7.66
adjunkt 1. 9.72–	Nord. Insulin cand. 1. 7.66– 1.12.67
Lic. pharm. 1970.	Stat. seruminst. cand. 1.12.67–
<i>Pedersen, Grethe Kjeldgaard, se fru Rasmussen</i>	Mhp.eks. 1940,2. H. C. Ørsted medaljen 1966.
<i>Pedersen (f. Keller), Hanne Keller</i>	<i>Rasmussen, Anne Marie, se fru Hallenberg</i>
28.11.1942 København	<i>Rasmussen, Erik</i>
1. 8.1961 Brøndbyøster	31. 3.1940 København
(1)	1. 8.1959 Frederiksborg
DFH stud. 1. 9.63– 1. 7.66	(1)
Roskilde Svane prov. 1. 7.66– 1. 6.67	DFH stud. 1. 9.61– 1. 7.66
Kbh. Grøndals prov. 1. 6.67– 1. 7.70	D.A. rejsevikaer 1. 7.66– 1.11.67
Køge levnedsmiddelkontrol cand. 1. 4.72–	Alfr. Benzon A/S cand. 15.11.67–
<i>Pedersen, Laurids Rotbøl</i>	prod.leder
14.11.1941 Ribe	<i>Rasmussen (f. Pedersen), Grethe Kjeldgaard</i>
1. 8.1961 Struer	1. 7.1942 V. Hjermitselev
(1)	1. 8.1961 Hjørring Løve
DFH stud. 1. 9.63– 1. 7.66	(1)
soldat 4. 7.66– 1. 9.67	DFH stud. 1. 9.63– 1. 7.66
Nykøbing F. Central-sygeh. centrallab. cand. 15. 9.67– 1. 2.70	Ålborg Svane prov. 1.10.66– 1. 6.68
Fr.berg hosp. centrallab. cand. 1. 2.70–	DAK-lab. cand. 1. 6.68– 1. 1.72
<i>Pedersen, Marianne Thorolf, se fru Guldberg</i>	<i>Rasmussen, Peter Aksel</i>
<i>Plougmann (f. Sørensen), Hanne Ibsen</i>	12. 7.1942 Frederikshavn
19. 5.1940 Odense	1. 8.1961 Kbh. Sct. Paul
1. 8.1960 Herning Løve	(1)
(2)	DFH stud. 1. 9.63– 1. 7.66
DFH stud. 1. 9.62– 1. 7.66	soldat 4. 7.66– 1. 9.67
Rødovre sundhedskomm. cand. 1.10.66– 1. 2.67	<i>Remmer, Henning</i>
Hvidovre Friheden prov. 10.10.67–	21. 1.1942 Frederiksberg
<i>Pålsson, Stig</i>	1. 8.1961 Kbh. Ægir
15. 9.1941 Frederiksberg	(2)
1. 8.1960 Lyngby Svane	DFH stud. 1. 9.63– 1. 7.66
	soldat 1. 7.66– 1. 8.66
	Kbh. Sundby hosp. centrallab. cand. 15. 8.66– 1. 2.69
	Sandoz A/S, Kbh. produkt.chef 1. 2.69–
	<i>Ritter, Vibeke Phister, se fru</i>

Navn fødselsdag og -år, -sted til farmacien, lærested (karakter til kand. eks.) Beskæftigelse Anm.	Navn fødselsdag og -år, -sted til farmacien, lærested (karakter til kand. eks.) Beskæftigelse Anm.
<i>Kjerrumgaard</i>	
<i>Romose, Jørgen Frede</i>	18.10.1941 København
20. 1.1943 København	1. 8.1960 Kbh. Griffenfeld og Sdr.bro
1. 8.1961 Frederiksborg	(2)
(1)	DFH stud. 1. 9.62– 1. 7.66
DFH stud. 1. 9.63– 1. 7.66	Lyngby Svane prov. 1. 3.68–
Brygmestereks. 1967. Tidl. ansat v. Den	Glostrup prov. 1. 3.68–
skandinav. komité til uddannelse af Bryg-	<i>Strømø, Birgitte Margrethe</i> , se fru <i>Hastrup</i>
mestre. Fra jan. 72 udstationeret for Tu-	<i>Staal, Birgit</i> , se fru <i>Sander</i>
borg som production manager på Pa-	<i>Søbirk, Flemming</i>
nonska Pivovara, Podravska, Koprivnica,	2. 1.1940 Frederiksberg
Jugoslavien.	1. 8.1961 Kbh. Griffenfeld
<i>Ross-Petersen, Karl Jakob</i>	(1)
2. 5.1942 Assens	DFH stud. 1. 9.63– 1. 7.66
1. 8.1961 Randers Svane	<i>Sørensen, Gunhild Pol</i> , se fru <i>Bjerregaard</i>
(1)	<i>Sørensen, Hanne Ibsen</i> , se fru <i>Plougmann</i>
DFH stud. 1. 9.63– 1. 7.66	<i>Sørensen, Jytte</i> , se fru <i>Bundgaard</i>
DFH kem. lab. C	<i>Sørensen, Poul Erik</i>
kand.stip 1. 7.66– 1.10.69	24.11.1939 Vestervig, Thy
Fa. N. Clausson-Kaas	1. 8.1961 Hurup
cand. 1.10.69–	(1)
Studie i Israel 1. 4.71– 1. 4.71	DFH stud. 1. 9.63– 1. 7.66
Lic. pharm. 1970.	DFH kem.lab. D
<i>Sander (f. Staal), Birgit</i>	kand.stip. 1. 8.66– 1. 8.69
31. 1.1942 Næstved	DTH kem. lab. A cand. 1. 8.69– 1. 9.70
1. 8.1960 Næstved Løve	Studieophold i Skotland 1. 9.70 1. 9.71
(1)	DTH kem. lab. A cand. 1. 9.71–
DFH stud. 1. 9.62– 1. 7.66	Lic. pharm. 1969.
Odense Svane prov. 1.10.66– 1. 4.67	<i>Sørensen, Søren Kai</i>
Odense Bryggergården	5. 8.1942 Ruds Vedby
prov. 1.10.67– 1. 3.71	1. 8.1961 Herlev
<i>Sandvik, Ole</i>	(1)
14.10.1940 Odense	DFH stud. 1. 9.63– 1. 7.66
1. 8.1960 Lyngby Svane	Kbh. Steno prov. 1. 7.66– 1.11.66
(2)	soldat 2.11.66–20. 3.68
DFH stud. 1. 9.62– 1. 7.66	Kbh. Trekroner prov. 1. 5.67– 1. 1.68
Neu Apotheke, Bielefeldt,	Randers Centralsygehus
Tyskland cand. 1. 1.67–	centrallab. cand. 21. 3.68– 1. 5.69
<i>Secher (f. Westergaard), Birgitte Grabow</i>	Fa. Radiometer A/S
7. 7.1941 København	cand. 1. 5.69–
1. 8.1961 Abyhøj	<i>Taul (f. Jakobsen), Else</i>
(1)	13. 8.1939 Ålborg
DFH stud. 1. 9.63– 1. 7.66	1. 8.1961 Kbh. Valby
Odense sygehus ap.	(1)
prov. 1.10.69–	DFH stud. 1. 9.63– 1. 7.66
<i>Selde, Poul Preben</i>	Fr.berg hosp. centrallab.
25. 7.1941 Randers	cand. 1. 8.66– 9.12.68
1. 8.1961 Haderslev	Bor i Canada.
(1)	<i>Thamdrup, Anna Birgitte</i> , se fru <i>Koerber</i>
DFH stud. 1. 9.63– 1. 7.66	<i>Toft, Mogens</i>
soldat 2. 7.66– 1. 9.67	3. 9.1940 Haslev
Års prov. 1. 9.67– 1. 4.68	1. 8.1959 Køge
Ålborg Vejgård prov. 1.11.68– 1. 1.71	
Haverslev prov. 1. 1.71–	
<i>Skovbro (Hansen), Anne (Skovbro)</i>	

Navn fødselsdag og -år, -sted til farmacien, lærested (karakter til kand. eks.) Beskæftigelse Anm.	Navn fødselsdag og -år, -sted til farmacien, lærested (karakter til kand. eks.) Beskæftigelse Anm.	
(2)	DFH stud. 1. 9.61– 1. 7.66	DFH stud. 1. 9.64– 1. 7.67
DFH stud. 1. 9.61– 1. 7.66	soldat 4. 7.66– 1. 9.67	Saltum prov. 1. 8.67– 1.11.67
Ferraton cand. 15. 9.67– 1. 6.68	Dumex A/S cand. 1. 6.68–	Ramfoss ap. cand. 15. 1.68–
Production manager i Dumes Ltd., Ghana.		<i>Andreasen, Ole Monefeldt</i>
<i>Tranberg (f. Gjerding), Vibeke</i>		1. 5.1941 Stege
16. 5.1939 Horsens	1. 8.1959 Vejle St. Thomas	1. 8.1960 Stege
(1)		(2)
DFH stud. 1. 9.62– 1. 7.66	DFH stud. 1. 9.62– 1. 7.67	DFH stud. 1. 9.62– 1. 7.67
Odder prov. 12. 9.66– 1. 1.69	Århus Sct. Clemens prov. 1. 1.69– 1. 2.71	Bispebj. hosp. ap. prov. 1. 7.67–23. 9.67
Århus Sct. Clemens prov. 1. 1.69– 1. 2.71	Kbh. Linde prov. 15. 2.71–	Gråsten prov. 9.10.67– 8. 4.68
<i>Westergaard, Birgitte Grabow, se fru Secher</i>		Kbh. Sct. Stefans prov. 17. 4.68–
<i>Østergaard (f. Jensen), Birte Møller</i>		<i>Banke (Jensen), Ole</i>
28. 1.1942 Vinstrup pr. Dalbyover	1. 8.1961 Alborg Østerbro	13. 2.1940 Kolding
(1)		1. 8.1960 Odder
DFH stud. 1. 9.63– 1. 7.66	NOVO A/S cand. 1. 7.66–25. 4.70	(1)
Odense Svane prov. 1. 7.70– 1. 8.71	<i>Østergaard, Erik Vagn</i>	DFH stud. 1. 9.62– 1. 7.67
<i>Østergaard, Erik Vagn</i>	5. 3.1931 Hvalsø	soldat 3. 7.67–
1. 8.1957 Kbh. Svalen og Borups Allé	(2)	Kbh. komm.hosp. blod-bank cand. 1. 9.68–
(2)		<i>Bidstrup, Bent Grøndahl</i>
DFH stud. 1. 9.59– 1. 7.66	Kbh. Grøndals prov. 1. 1.67– 1. 6.67	23. 4.1939 Ibsker
Kbh. Grøndals prov. 1. 1.67– 1. 6.67	Karise prov. 1. 3.69–	1. 8.1959 Roskilde Svane
		(2)
		DFH stud. 1. 9.61– 1. 7.67
		Roskilde Svane prov. 1. 7.67– 1.11.71
		Tåstrup prov. 1.11.71–
		<i>Bjerregaard, Jytte Agnete</i>
		15. 5.1943 Thisted
		1. 8.1962 Thisted Løve
		(2)
		DFH stud. 1. 9.64– 1. 7.67
		KVL ap. ass. 1. 6.68–
		<i>Borggaard (f. Eriksen), Birgit Wisbech</i>
		29. 5.1943 Skelhøje
		1. 8.1962 Odense Svane
		(1)
		DFH stud. 1. 9.64– 1. 7.67
		Farmakolog. inst. retskem. 15. 7.67– 1.10.69
		DAK-lab. cand. 1. 1.70– 1. 8.70
		Fr.berg hosp. centrallab. cand. 1. 1.70–
		<i>Borggaard, Ole Kragholm</i>
		8. 1.1943 Næstved
		1. 8.1962 Hvidovre
		(1)
		DFH stud. 1. 9.64– 1. 7.67
		soldat 3. 7.67–
		DFH kem. lab. D
		kand.stip. 1. 9.68– 1.11.71
		KVL agrikult. lab. cand. 1.11.71–
		Lic. pharm. 1971.
		<i>Brovang (f. Christiansen), Agnete Maj</i>
		8. 4.1942 Lavø
		1. 8.1961 Helsingør Stengade
		(2)

1967

*Algreen-Ussing, Bodil, se fru Andersgård**Andersen, Ole*18. 3.1943 Herlufsholm
1. 8.1962 Næstved Svane

(1)

DFH stud. 1. 9.64– 1. 7.67
soldat 2. 7.67–
Fuglebjerg prov. 1. 9.68– 1. 4.69
Næstved Centralsygehus
centrallab. cand. 1. 4.69–*Andersgård (f. Algreen-Ussing), Bodil*8.10.1941 Teheran, Iran
1. 8.1961 Kbh. Godthåb

(2)

Navn fødselsdag og -år, -sted til farmacien, lærested (karakter til kand. eks.) Beskæftigelse Anm.	Navn fødselsdag og -år, -sted til farmacien, lærested (karakter til kand. eks.) Beskæftigelse Anm.
DFH stud. 1. 9.63– 1. 7.67 Bispebj. hosp. ap. prov. 1. 5.68– <i>Christensen, Finn Fellenius</i> 10. 4.1939 København 1. 8.1962 Kbh. Archiv (1)	cand. 15.11.67–21. 4.69 Alfr. Benzon A/S afd.leder 1. 4.69– Ciba-Geigy marketingchef 1973.
DFH stud. 1. 9.64– 1. 7.67 DFH kand.stip. 1. 9.67– 1.12.69 DAK-lab. ass. 1.12.69– 1.10.70 Kemikaliekontroll. insp. 1.10.70– <i>Christensen (f. Jensen), Karen</i> 24. 4.1941 Viborg 1. 8.1960 Ålborg Budolfi (2)	<i>Frøsig, Ingelise</i> 10.10.1943 København 1. 8.1960 Kbh. Falken (1) DFH stud. 1. 9.64– 1. 7.67 Stat. seruminst. cand. 1. 9.67– 1. 2.68 Dumex A/S cand. 1. 2.68– 1. 1.72 DFH farmacilab. adjunkt 15.11.72– 1. 4.73
DFH stud. 1. 9.62– 1. 7.67 Lyngby Ulrikkenb. prov. 1.10.67– 1. 8.69 Kbh. Byggetekn. højsk. 1. 3.70– 1. 2.71 <i>Christiansen, Agnete Maj, se fru Brovang</i>	<i>Greisen, Birgit Kildegaard, se fru Grønberg</i>
<i>Christiansen, Leif Viuf</i> 23. 1.1943 København 1. 8.1961 Kastrup (2) DFH stud. 1. 9.63– 1. 7.67 soldat 1.12.67– 1. 3.69 D.A. rejsevikar 1. 3.69– 1. 3.70 Gea A/S cand. 1. 3.70–	<i>Grønberg (f. Greisen), Birgit Kildegaard</i> 18.12.1941 Sig 1. 8.1960 Kbh. Kgl. Hof (1) DFH stud. 1. 9.62– 1. 7.67 Alfr. Benzon A/S cand. 1.12.67– <i>Hansen (f. Eriksen), Bodil Munk</i> 28.12.1941 Silkeborg 1. 8.1961 Silkeborg Himmelbjerg (2) DFH stud. 1. 9.63– 1. 7.67 KVL cand. 1. 3.68– 1. 4.69 Herlev prov. 1. 2.71– 1. 5.71 Kbh. Frihavns prov. 1. 1.72–
<i>Damsgaard, Rita Jensine, se fru Thorkildsen</i> <i>Eriksen, Anne Marie Horn, se fru Jensen</i> <i>Eriksen, Birgit Wisbech, se fru Borggaard</i> <i>Eriksen, Bodil, se fru Hansen</i>	<i>Hansen, Erik Wind</i> 7. 3.1944 Allerød pr. Tuse 1. 8.1962 Holbæk Elefant (1)
<i>Fjalland, Bjarne</i> 27. 7.1943 Torup 1. 8.1962 Frederiksværk (1) DFH stud. 1. 9.64– 1. 7.67 soldat 3. 7.67– 1. 9.68 H. Lundbeck A/S cand. 1. 9.68– DFH farmakolog. lab. cand. 1.10.72– Lic. pharm. 1973.	DFH stud. 1. 9.64– 1. 7.67 Stat. seruminst. cand. 15. 8.67– 1. 9.69 DFH mikrobiol. lab. kand.stip. 1. 9.69– 1. 9.70 cand. 1. 9.70 adjunkt 1. 8.72 Lic. pharm. 1973.
<i>Fjalland (f. Holm), Ilse Birgitta</i> 8. 3.1944 København 1. 8.1962 Hellerup (1) DFH stud. 1. 9.64– 1. 7.67 DFH kem. lab. A aman. 1. 7.67–	<i>Hansen (f. Nielsen), Hanne</i> 31. 3.1944 Århus 1. 8.1962 Århus Trøjborg (1) DFH stud. 1. 9.64– 1. 7.67 NOVO A/S cand. 1. 7.67– 1. 9.70 Århus Oliefabrik cand. 1. 9.70–
<i>Foghsgaard, Lars</i> 20. 7.1941 Århus 1. 8.1960 Århus Sct. Paul (2) DFH stud. 1. 9.62– 1. 7.67 Pharma-Rhodia A/S	<i>Hansen, Ingelise Bergholdt, se fru Kvorning</i> <i>Hansen, Niels Gamrath</i> 22. 3.1942 København 1. 8.1960 Søborg (2)

Navn fødselsdag og -år, -sted til farmacien, lærested (karakter til kand. eks.) Beskæftigelse Anm.	Navn fødselsdag og -år, -sted til farmacien, lærested (karakter til kand. eks.) Beskæftigelse Anm.
DFH stud. 1. 9.63– 1. 7.67 soldat 3. 7.67– 1.12.68 Alfr. Benzons A/S afd.leder	30.12.1939 København 1. 8.1961 Kbh. Vanløse (2)
<i>Hindrichsen, Kathrin</i> , se fru Raun <i>Holm, Ilse Birgitta</i> , se fru Fjalland <i>Holm, Mette</i> , se fru Kornerup	DFH stud. 1. 9.63– 1. 7.67 soldat 3. 7.67– 1. 8.68
<i>Hougaard, Leif Rose</i> 17. 9.1941 Randers 1. 8.1960 Randers Svane (2)	Ferrosan A/S Merck, Scharp & Dohme cand. 1. 9.69– afd.leder 1.11.71–
DFH stud. 1. 9.62– 1. 7.67 Randers Sønderbro prov. 1. 9.68–	<i>Jensen, Erik Jeppe Stenderup</i> 4. 8.1940 Ribe 1. 8.1961 Ribe (2)
<i>Høier-Madsen (f. Sciuto), Mimi</i> 15. 5.1942 København 1. 8.1961 Hellerup (2)	DFH stud. 1. 9.63– 1. 7.67 Holbæk Sygehusap. prov. 1. 8.67–
DFH stud. 1. 9.63– 1. 7.67 Stat. seruminst. cand. 1.10.67–	<i>Jensen, Grethe</i> 13.10.1940 Vestervig 1. 8.1963 Kbh. Linde (1)
<i>Jacobsen, Annelise</i> , se fru Simonsen <i>Jacobsen, Birgitte Wentzer</i> , se fru Petersen	DFH stud. 1. 9.63– 1. 7.67 Stat. seruminst. cand. 1. 9.67– 1. 7.71 Nigeria, Danida cand. 1. 1.72–
<i>Jacobsen, Erik</i> 12. 2.1940 Haderslev 1. 8.1961 Åbenrå Svane og Haderslev Hjorte (1)	<i>Jensen, Ingeborg</i> , se fru Kennebo <i>Jensen, Jens Vestergaard</i> 1940 København (2)
DFH stud. 1. 9.64– 1. 7.67 Holbæk Centralsygehus centrallab. cand. 1. 9.67– 1. 8.68 U.S.A. 22. 7.68–21. 7.69 Lederle inform.chef 1. 8.69–	<i>Jensen, John Jørgen Løvbo</i> 14. 7.1943 København 1. 8.1962 Tinglev (1)
<i>Jacobsen, Hanne Løfgreen</i> , se fru Tveden <i>Jacobsen, Nanna Møller</i> 1942 Århus (2)	DFH stud. 1. 9.64– 1. 7.67 soldat 4. 9.67–26. 6.68 Grenå prov. 1. 7.68– Kass. i D.F. Århus-Randers kr. 1973.
<i>Jensen, Ane Mette</i> 3. 9.1942 Flauenskjold 1. 8.1962 Århus Trøjborg (2)	<i>Jensen, Karen</i> , se fru Christensen
DFH stud. 1. 9.64– 1. 7.67 Århus Munke prov. 1. 8.67– 1. 3.71 Ferrosan A/S lægebesøg. 1. 3.71–	<i>Jensen, Karen Møller</i> 12. 5.1941 Nørholme 1. 8.1961 Ålborg Svane (1)
<i>Jensen (f. Eriksen), Anne Marie Horn</i> 18.10.1941 Viborg 1. 8.1960 Ålborg Svane (2)	DFH stud. 1. 9.64– 1. 7.67 Stat. seruminst. cand. 1. 7.67– 1. 4.70 Dumex A/S cand. 1. 4.70–
DFH stud. 1. 9.62– 1. 7.67 Snertinge prov. 17. 7.67– 1. 3.69 Kalundborg Svane prov. 1. 3.69– 1. 6.72 Kbh. Kultorvets prov. 1.11.72–15. 1.73	<i>Jensen, Ole Banke</i> , se Banke
<i>Jensen, Anni Margit</i> , se fru Steenstrup <i>Jensen, Erik Greve</i>	<i>Jensen, Steen Meilgaard</i> 12. 2.1944 Ringsted 1. 8.1962 Tåstrup (1) DFH stud. 1. 9.64– 1. 7.67 soldat 4. 9.67–26. 6.68 Vordingborg prov. 1. 7.68– 1.10.69 Ålborg Kommunehosp. ap. prov. 1.10.69– 1. 6.72

Navn fødselsdag og -år, -sted til farmacien, lærested (karakter til kand. eks.) Beskæftigelse Anm.	Navn fødselsdag og -år, -sted til farmacien, lærested (karakter til kand. eks.) Beskæftigelse Anm.
Holbæk Centralsygehus prov. 1. 6.72-	Lic. pharm. 1970. <i>Krogsgaard-Larsen (f. Marthinsen), Tove</i>
<i>Ørgensen (f. Jacobsen), Hanne Løfgreen</i> <i>Tveden, se fru Tveden</i>	7.10.1942 Viborg 1. 8.1961 Viborg Svane (1)
<i>Ørgensen, Lisbeth Straarup</i> 31.12.1943 Fredericia 1. 8.1962 Fredericia Axeltorv (2)	DFH stud. 1. 9.63- 1. 7.67 NOVO A/S cand. 1. 7.67- 1.12.70 DFH farmacilab. G cand. 1.12.70 aman. 1. 6.71 adjunkt 1. 8.72
DFH stud. 1. 9.64- 1. 7.67 Vejen prov. 1. 9.67-	<i>Kruse, Poul Reinhardt</i> 10. 7.1943 Århus 1. 8.1962 Århus Sct. Clemens (1)
<i>Øennebo (f. Jensen), Ingeborg</i> 17.12.1942 Humlum 1. 8.1962 Nykøbing Svane (1)	DFH stud. 1. 9.64- 1. 7.67 Kbh. Chr.havn prov. 15. 7.67- 1.10.72 adjunkt 1.10.72- DFH farmacilab. G adjunkt 1.10.72-
DFH stud. 1. 9.64- 1. 7.67 Århus Trøjborg prov. 1.12.67- 1. 6.69 Århus Stjerne prov. 1. 9.69- <i>Øennebo, Nils</i>	<i>Kvorning (f. Hansen), Ingelise Bergholdt</i> 30. 9.1942 Nyborg 1. 8.1961 Odense Svane (1)
24. 2.1942 København 1. 8.1962 Kbh. Dalgas Boulevard (2)	DFH stud. 1. 9.63- 1. 7.67 DFH stud. 1. 9.63- 1. 7.67 Tårnby prov. 15. 8.67- 1. 4.68 NOVO A/S cand. 1.10.68-
DFH stud. 1. 9.64- 1. 7.67 Århus Stjerne prov. 1. 8.67- 1. 5.69 Århus Univ. inst. f. medicinsk mikrobiol. cand. 1. 5.69- 1. 8.71 Århus Trøjborg prov. 1. 8.71- 1. 1.73 Galten prov. 1. 4.73-	<i>Larsen, Jette Helen, se fru Sørensen</i> <i>Larsen, Povl Krogsgaard, se Krogsgaard- Larsen</i>
<i>Ønudsen, Grete, se fru Rasmussen</i>	<i>Larsen, Thorkild</i>
<i>Ørnerup (f. Holm), Mette</i> 23. 8.1943 Hellerup 1. 8.1962 Kbh. Kgl. Hof (2)	13. 5.1942 Thisted 1. 8.1961 Hjørring Svane (2)
DFH stud. 1. 9.64- 1. 7.67 Rigshosp. ap. prov. 1. 1.70-	DFH stud. 1. 9.63- 1. 7.67 soldat 2. 7.67- 1. 9.68 Ferrosan A/S cand. 1. 9.68- afd.leder 1.10.71-
<i>Øristensen, Ole Harkes</i> 24. 3.1942 Ølgod 1. 8.1961 Holstebro Svane (1)	<i>Larsen (f. Marthinsen), Tove, se fru Krogsgaard-Larsen</i>
DFH stud. 1. 9.64- 1. 7.67 soldat 4. 9.67- 1. 5.69 A/S CO-RO cand. 1. 5.69- <i>Ørogsgaard-Larsen (Larsen), Povl</i> <i>(Krogsgaard)</i>	<i>Lerche (f. Udsen), Jytte</i> 22. 6.1942 København 1. 8.1962 Hellerup (1)
17. 5.1941 Frøslev pr. Nykøbing M. 1. 8.1961 Nykøbing M. Svane (l. m. u.)	DFH stud. 1. 9.64- 1. 7.67 DFH kem. lab. C kand.stip. 1. 9.67- 1. 9.70 DFH farmacilab. G cand. 1. 9.70 lektor 1. 8.72- 1. 5.73 DAK-lab. kem. afd. ass. 1. 5.73- Lic. pharm. 1970.
DFH stud. 1. 9.63- 1. 7.67 DFH kem. lab. B kand.stip. 1. 9.67- 1. 9.70 DFH kem. lab. C cand. 1. 9.70- lektor 1. 8.72-	

Navn fødselsdag og -år, -sted til farmacien, lærested (karakter til kand. eks.) Beskæftigelse Anm.	Navn fødselsdag og -år, -sted til farmacien, lærested (karakter til kand. eks.) Beskæftigelse Anm.
Lilholt, Helga Annelise Krog 30. 8.1943 København 1. 8.1962 Galten	(1) DFH stud. 1. 9.63– 1. 7.67 Kbh. Øresund prov. 15. 9.67– 1. 1.69 Sønderborg Jernb. prov. 1. 1.69– 1. 8.72 Ørsted prov. 15.12.72–
(2) DFH stud. 1. 9.64– 1. 7.67 Næstved Svane prov. 1. 3.68– 1. 6.71 H. Lundbeck A/S cand. 15. 6.72–	Nicolaisen, Lars Schandorff 25.11.1942 Tønder 1. 8.1961 Fr.borg
Lohmann (f. Meyer), Jette Kirsten 8. 6.1942 København 1. 8.1961 Kbh. Kgl. Hof	(1) DFH stud. 1. 9.63– 1. 7.67 soldat 3. 7.67–
(2) DFH stud. 1. 9.63 1. 7.67 Bispebj. hosp. ap. prov. 1. 7.67– 1. 9.67 Kbh. Åboulevard prov. 15. 9.67– 9. 1.70 Kbh. Allé prov. 1. 2.70–	Sønderborg Landshosp centrallab. cand. 1. 9.68– 1. 8.72 Grenå sygehus centrallab. cand. 1. 8.72–
Lorenzen, Mary 31. 3.1943 Erlev, Haderslev sogn 1. 8.1962 Vejen	Nielsen (f. Nielsen), Anne Grethe Dahl 16. 7.1940 Valsømagle 1. 8.1962 Kbh. Kgl. Hof
(2) DFH stud. 1. 9.64– 1. 7.67 Ringsted prov. 1. 7.67–	(1) DFH stud. 1. 9.64– 1. 7.67 Kbh. Archiv prov. 16.10.67– 1. 1.68 Danmarks lærerhøjskole aman. 1. 1.68–
Marthinsen, Tove, se fru Krogsgaard-Larsen	Nielsen (f. Michaelsen), Anne Mette Ploug 7. 7.1943 København 1. 8.1962 Kbh. Holmbladsgade
Meile, Jørgen 14. 3.1943 Lyngby 1. 8.1962 Skælskør og Ringsted Løve	(1) DFH stud. 1. 9.64– 1. 7.67 Kbh. Sorte Hest prov. 1. 7.67– 1. 6.68 Pharmacia A/S cand. 1. 6.68–
(2) DFH stud. 1. 9.64– 1. 7.67 Kastrup prov. 1. 8.67– 1.11.67 soldat 1. 2.68–22.11.68 Løvens kem. fab. cand. 15. 2.69–	Nielsen, Ellen Margrethe Westh, se fru Sørensen Nielsen, Hanne, se fru Hansen
Meyer, Jette Kirsten, se fru Lohmann Michaelsen, Anne Mette Ploug, se fru Nielsen	Nielsen, Lars Kamp 30.10.1943 Fredericia 1. 8.1962 Middelfart
Myhre, Bjarne 1942 Sønderborg	(1) DFH stud. 1. 9.64– 1. 7.67 DFH botan.lab. 1. 9.67– 1. 9.69 kand.stip. 1. 9.67– 1. 9.69 Kbh. Univ. ferskvandsbiol. lab. cand. 1. 9.69– Lic. pharm. 1969.
(2) Indkøbschef v. Løvens kem. fabrik, Ballerup.	Olsen, Anne, se fru Rasmussen
Møller, Svend Erik 20.11.1941 København 1. 8.1962 Helsingør Stengade	Olsen, Jørgen 20. 7.1942 Frederiksberg 1. 8.1961 Stege og Fr.berg Godthåb
(1) DFH stud. 1. 9.64– 1. 7.67 D.A. rejsevikar 1. 7.67– 1. 9.68 DFH kand.stip. 1. 9.68– 1. 9.71 Sct. Hans hosp. forskn.-lab. lab.forst. 1. 9.71– Lic. pharm. 1971.	(2) DFH stud. 1. 9.64– 1. 7.67 soldat 3. 7.67– 1. 9.68 Køge prov. 1. 1.69– 1. 9.70 Alfr. Benzons A/S cand. 1. 9.70–
Nicolaisen (f. Pedersen), Grethe Næsted 3. 5.1942 Viborg 1. 8.1961 Kjellerup	

Navn fødselsdag og -år, -sted til farmaci, lærested (karakter til kand. eks.) Beskæftigelse Anm.	Navn fødselsdag og -år, -sted til farmaci, lærested (karakter til kand. eks.) Beskæftigelse Anm.
Pedersen, Birgitte 11. 7.1943 Viborg 1. 8.1962 Hobro (1) DFH stud. 1. 9.64– 1. 7.67 KVL agrikult. lab. cand. 1.11.67–	Sciuto, Mimi , se fru <i>Høier-Madsen</i>
Pedersen (f. Venov), Dorde Vivi Chytræus , se fru <i>Venov</i> Pedersen, Grethe Næsted , se <i>Nicolaisen</i>	Simonsen (f. Østergaard), Anna 11. 9.1942 Hassing, Thy 1. 8.1962 Thisted Svane (1) DFH stud. 1. 9.64– 1. 7.67 Kbh. Kultorvets prov. 1. 7.67– 1. 5.68 Herning Løve prov. 1. 5.68–
Petersen (f. Jacobsen), Birgitte Wentzer 22.10.1942 Mern 1. 8.1961 Odense Sct. Hans (2) DFH stud. 1. 9.63– 1. 7.67 Dalum prov. 1. 8.67– 1. 7.68 Bayer-Pharma A/S cand. 1.11.68– 1. 4.73	Simonsen (f. Jacobsen), Annelise 20. 2.1944 Horreby 1. 8.1962 Saksøbing (1) DFH stud. 1. 9.62– 1. 7.67 Kbh. Sdr. Boulev. prov. 1. 8.67– 1. 7.68 Saksøbing prov. 1. 9.68– Næstfm. i D.F. Lolland-Falster kr. 1972. Fm. 73.
Rasmussen (f. Olsen), Anne 23. 8.1943 Kalundborg 1. 8.1962 Virum (1) DFH stud. 1. 9.64– 1. 7.67 Glostrup sygehus centrallab. cand. 15.10.67– 1.10.69 Nærum prov. 1.11.69–	Smith, Judith 20.11.1943 København 1. 8.1962 Kbh. Sct. Stefan (1) †21.4.1969 DFH stud. 1. 9.64– 1. 7.67 Rhein ap. Thusis, Schweiz cand. 1. 8.67– 1. 8.68 Neksø prov. 15.10.68– 1. 4.69 Pharmacia A/S cand. 1. 4.69–
Rasmussen (f. Knudsen), Grete 28.12.1941 Kolding 1. 8.1961 Vejle Svane (1) DFH stud. 1. 9.63– 1. 7.67 Kbh. Øresund prov. 1.12.67–	Steenstrup (f. Jensen), Anni Margit 6. 3.1941 København 1. 8.1960 Kastrup (2)
Rasmussen, Hans Christian 12.12.1940 Usserød 1. 8.1959 Virum (2) DFH stud. 1. 9.62– 1. 7.67 soldat 1. 7.67– 1.12.68 Viborg Sct. Mathias prov. 1.12.68–	Steenstrup (f. Jensen), Anni Margit DFH stud. 1. 9.62– 1. 7.67 Kbh. Kgl. Hof prov. 1. 5.68– 1. 9.70 Køge prov. 1. 9.70– 1.10.72
Rasmussen, Jørgen Melchior 17. 9.1941 København 1. 8.1961 Virum (1) DFH stud. 1. 9.63– 1. 7.67 soldat 3. 7.67– 1. 9.68 Løvens kem. fab. cand. 1.10.68– 1. 2.72 Rigshosp. centrallab. cand. 1. 2.72–	Sørensen (f. Nielsen), Ellen Margrethe <i>Westh</i> 22. 3.1944 Hellerup 1. 8.1962 Holbæk Elefant (1) DFH stud. 1. 9.64– 1. 7.67 Hellerup prov. 1. 4.69–
Raun (f. Hindrichsen), Kathrin 16. 5.1943 Tønder 1. 8.1962 Tønder (1) DFH stud. 1. 9.64– 1. 7.67 Gråsten prov. 1. 1.70– 1. 7.70 Tinglev prov. 1. 7.70–	Sørensen (f. Larsen), Jette Helen 26.12.1940 København 1. 8.1960 Kbh. Trianglen (2) DFH stud. 1. 9.62– 1. 7.67 Lyngby Ulrikkenb. prov. 1.11.67– 1. 7.72 Roskilde Svane prov. 1. 7.72– Sørensen, Steen Barnstein 14. 6.1942 København 1. 8.1961 Brøndbyøster (2) DFH stud. 1. 9.64– 1. 7.67 soldat 1. 7.67– 1. 8.68 Ballerup prov. 1. 9.68–

Navn fødselsdag og -år, -sted til farmaciaen, lærested (karakter til kand. eks.) Beskæftigelse Anm.	Navn fødselsdag og -år, -sted til farmaciaen, lærested (karakter til kand. eks.) Beskæftigelse Anm.
<i>Thomsen, Eija, se fru Thorsen</i>	31.10.1949 Viborg
<i>Thorkildsen (f. Damsgaard), Rita Jensine</i>	1. 8.1960 Sorø
12.12.1942 Silkeborg	(2)
1. 8.1961 Alestrup	DFH stud. 1. 9.62- 1. 7.67
(1)	Allergologisk lab. cand. 1. 1.68-
DFH stud. 1. 9.63- 1. 7.67	<i>Wichmand, Hanne</i>
Kbh. Laborantskolen	30.12.1941 København
cand. 1. 9.67-	1. 8.1960 Kbh. Sct. Stefan
<i>Thorsen (f. Thomsen), Eija</i>	(2)
13. 4.1940 København	DFH stud. 1. 9.62- 1. 7.67
1. 8.1959 Kbh. Ægirs	Kalundborg Svane prov. 3. 7.67- 1. 1.68
(2)	Kbh. Svalen prov. 1. 1.68- 1. 8.68
DFH stud. 1. 9.62- 1. 7.67	Kbh. Sdr. Boulev. prov. 1. 8.68- 1. 1.72
Kbh. Godthåb prov. 3. 7.67- 1.11.68	Kalundborg Svane prov. 1. 1.72-
Rødovre prov. 1.11.68-	<i>Willems, Per</i>
<i>Timmermann, Gunnar Hardy Nielsen</i>	25. 6.1942 Gentofte
9.11.1939 Vejen	1. 8.1962 Kbh. Trianglen
1. 8.1960 Esbjerg Løve	(2)
(2)	DFH stud. 1. 9.64- 1. 7.67
DFH stud. 1. 9.63- 1. 7.67	soldat 3. 7.67- 3. 8.67
Vejle Løve prov. 1.11.67- 1. 2.71	Kbh. Trianglen prov. 1. 9.67- 1. 8.68
Vejle sygehus centrallab.	Kbh. Rosen prov. 1. 8.68-
cand. 1. 2.71- 1. 1.72	<i>Winther, Henning</i>
Børkop prov. 1. 1.72-	1941 Viby
<i>Tjæreborg, Erik Hansen</i>	1. 8.1961 Holstebro Løve
9. 2.1944 Thisted	(2)
1. 8.1962 Thisted Svane	Salesmanager i Dumex, Ltd., Djakarta.
(1)	<i>Waarst, Søren</i>
DFH stud. 1. 9.64- 1. 7.67	16.12.1940 København
soldat 1. 7.67- 1. 9.68	1. 8.1960 Kbh. Linde
Borup prov. 1.10.68- 1. 1.71	(2)
Ferrosan A/S cand. 1. 1.71- 2. 2.73	DFH stud. 1. 9.62- 1. 7.67
<i>Tveden (f. Jacobsen), Hanne Løjgreen</i>	Kbh. Allé prov. 1. 8.67- 1. 1.70
<i>(Jørgensen)</i>	Fr.borg amts sygehus
21. 9.1938 Frederikshavn	centrallab. cand. 1. 1.70-
1. 8.1957 Sæby	
(2)	
DFH stud. 1. 9.59- 1. 7.67	<i>Østergaard, Anna, se fru Simonsen</i>
D.A. rejsevikar 6.11.67- 1. 1.69	
Nørresundby prov. 1. 9.69-	
Suppl. i D.F. Ålborg-Hjørring kr. 1972.	
Næstfm. 73.	
<i>Tønnesen, Hans</i>	
22. 4. 1943 Frederiksberg	
1. 8.1961 Ordrupvejs	
(1)	
DFH stud. 1. 9.63- 1. 7.67	
soldat 3. 7.67- 1. 9.68	
DFH farmacilab. G	
kand.stip. 1. 1.69- 1. 2.72	
Rigshosp. ap. prov. 1. 1.72-	
<i>Udsen, Jytte, se fru Lerche</i>	
<i>Venov (Pedersen) Dorde Chytræus, fru</i>	
<i>(f. Venov)</i>	

1968

Andreasen (f. Hansen), Hanne Stroyer

12. 9.1944, København

1. 8.1963 Skagen

(2)

DFH stud. 1. 9.65- 1. 7.68

Århus Sct. Clemens

prov. 1. 2.69- 1.10.70

Balling prov. 18.10.71- 1.12.72

Askaa, Gerd

13. 9.1944 København

1. 8.1963 Hellerup

(2)

Navn fødselsdag og -år, -sted til farmacien, lærested (karakter til kand. eks.) Beskæftigelse Anm.	Navn fødselsdag og -år, -sted til farmacien, lærested (karakter til kand. eks.) Beskæftigelse Anm.
DFH stud. 1. 9.65– 1. 7.68 Århus Univ. inst. f. med. mikrobiol. aman. 24. 2.68–	DFH stud. 1. 9.65– 1. 7.68 Kbh. Archiv prov. 15. 7.68– <i>Christensen, Jens Juul Dencker</i> 8. 6.1943 Hjørring 1. 8.1963 Randers Jernbane (1)
<i>Beck-Jørgensen, Poula, se Nørgaard</i>	DFH stud. 1. 9.65– 1. 7.68 soldat 3. 9.68 DFH farmakolog. lab. kand.stip. 1.11.69 DFH biol. lab. N adjunkt 1.11.72– 1. 4.73 Lic. pharm. 1973.
<i>Bjørndal, Niels</i> 6. 4.1941 Århus 1. 8.1963 Århus Søndergades (1) DFH stud. 1. 9.65– 1. 7.68 Studerer medicin fra 1.9.1968.	<i>Christensen, Karen</i> 26. 5.1942 Hyrup 1. 8.1961 Vildbjerg, Kolding Svane (1) DFH stud. 1. 9.64– 1. 7.68 Thorshavn prov. 1. 5.69– 1. 8.70 Rødby prov. 15. 8.70– 1. 2.71
<i>Bladt, Emma Marie, se fru Bredmose</i>	<i>Dalbro, Jette, se Klemmensen</i>
<i>Bredmose (f. Bladt), Emma Marie</i> 11. 7.1942 Sønderborg 1. 8.1961 Nordborg og Ordrupvejs (1) DFH stud. 1. 9.64– 1. 7.68 Maribo prov. 18.11.68– 1. 4.69 Kbh. Istedgades prov. 1. 4.69–	<i>Daverne (f. Jensen), Grethe Birgith, se fru Jensen</i>
<i>Bruun, Charlotte, se fru Bundgaard</i> <i>Bruun, Hanne Gye, se fru Poulsen</i>	<i>Eir, Helle, se fru Krogh-Madsen</i>
<i>Braad, Vibeke</i> 8. 2.1943 Esbjerg 1. 8.1962 Esbjerg Neptun (1) DFH stud. 1. 9.65– 1. 7.68 Fredericia Løve prov. 1. 7.68– Kass. i D.F. Horsens-Vejle kr. 73.	<i>Elverdam, Ole</i> 29.12.1942 København 1. 8.1963 Søborg (1) DFH stud. 1. 9.65– 1. 7.68 DFH kand.stip. 1. 9.69– Stadsingeniørens direktorat cand. 1. 9.72– 1. 2.73 Dumex A/S cand. 1. 2.73–
<i>Bundgaard (f. Bruun), Charlotte</i> 30.12.1943 København 1. 8.1963 Gentofte (1) DFH stud. 1. 9.65– 1. 7.68 Kbh. Ægirs prov. 1. 9.68– 1. 3.69 DFH farmacilab. F. aman. 1. 3.69 adjunkt 1. 8.72	<i>Eriksen, Karen Horn, se Horn</i>
<i>Bundgaard, Hans</i> 8.11.1944 Sattrup pr. Stenberg 1. 8.1963 Abyhøj (l. m. u.) DFH stud. 1. 9.65– 1. 7.68 soldat 1. 9.68– DFH farmacilab. F. aman. 1.11.69 kand.stip. 1. 1.71 Lic. pharm. 1973.	<i>Fabricius (f. Jensen), Annette</i> 29.10.1942 Frederiksberg 1. 8.1942 Kbh. Valby (2) DFH stud. 1. 9.64– 1. 7.68 Stat. seruminst. cand. 1. 1.69–15. 5.69 Kbh. Kulturvets prov. 1. 2.70– 1.11.72 Kbh. Enghave prov. 1.11.72–
<i>Christensen (f. Kristensen), Else Marie Skøtt</i> 25.11.1944 Tåstrup 1. 8.1963 Tåstrup (1)	<i>Felsing, Merete, se Sterner</i> <i>Fribert, Birte, se fru Knutsson</i> <i>Hansen, Bjarne Torben Oest, se Wielandt</i> <i>Hansen (f. Nielsen), Ebba Holme</i> 3. 4.1944 København 1. 8.1962 Vrå og Hjørring Løve (1) DFH stud. 1. 9.64– 1. 7.68

Navn fødselsdag og -år, -sted til farmacien, lærested (karakter til kand. eks.) Beskæftigelse Anm.	Navn fødselsdag og -år, -sted til farmacien, lærested (karakter til kand. eks.) Beskæftigelse Anm.
DFH farmacilab. G kand.stip. 1. 9.68– 1. 7.70 aman. 1. 7.70– 1. 8.72 adjunkt 1.8.72–	1. 8.1962 Århus Stjerne (2) DFH stud. 1. 9.64– 1. 7.68 Bispebjerg hosp. ap. prov. 1.10.68– 3.11.68 Finseninstit. ap. prov. 8. 1.69–15. 5.69 Grenå prov. 1. 5.70–
<i>Hansen, Hanne Stroyer, se fru Andreassen</i> <i>Hansen (f. Nielsen), Ida Ellen Pade,</i> <i>se fru Pade</i>	<i>Honoré, Karen-Margrethe</i> 21. 4.1942 København 1. 8.1961 Nakskov Nybro (1)
<i>Hansen, Mogens Kold</i> 12. 7.1943 Odense 1. 8.1961 Holstebro Løve (2)	DFH stud. 1. 9.64– 1. 7.68 P. Baunsgaard, Århus lab.leder 18. 9.68–21.12.68 Århus Munke prov. 7. 7.69–
DFH stud. 1. 9.63– 1. 7.68 soldat 10. 9.68–11.10.68 Gråsten prov. 1.11.68– 1. 1.69 Skørping prov. 1. 1.69–	<i>Horn (Eriksen), Karen (Horn)</i> 19. 8.1944 Ålestrup 1. 8.1963 Ålestrup (1)
<i>Hardt, Jørgen</i> 20.12.1943 Nyborg 1. 8.1963 Åbenrå Svane (1)	DFH stud. 1. 9.65– 1. 7.68 Viborg Sect. Mathias prov. 1. 8.68– 1. 3.70 Viborg Løve prov. 1. 5.70– 1. 1.72
DFH stud. 1. 9.65– 1. 7.68 Kerteminde prov. 1. 8.68– 1. 6.70 Nykøbing F. central- sygehus centrallab. cand. 1. 6.70–	<i>Jacobsen, Anne-Vibeke, se fru Tuong- Chi-Cuong</i> <i>Jenker, Eliith, se Kruse</i> <i>Jensen, Annette, se Fabricius</i>
<i>Hardt (f. Kjær), Kirsten Margrethe</i> 30. 1.1944 Spandet 1. 8.1963 Vejen (1)	<i>Jensen, Elsebeth</i> 15. 1.1944 Gentofte 1. 8.1962 Gentofte (1)
DFH stud. 1. 9.65– 1. 7.68 Århus komm.hosp. ap. prov. 1. 8.68– 1.11.68 Kerteminde prov. 1.11.68– 1. 6.70	DFH stud. 1. 9.65– 1. 7.68 Hobro prov. 1. 7.68– 1. 1.70 Vester Skerninge prov. 1. 1.70–
<i>Hardt, Preben</i> 20.12.1943 Nyborg 1. 8.1963 Tinglev (1)	<i>Jensen, Grethe Birgitte, fru</i> 20. 6.1940 Ålborg 1. 8.1959 Frederiksværk (2)
DFH stud. 1. 9.65– 1. 7.68 soldat 2.12.68–25. 9.69 Århus amtssygehus centrallab. cand. 1. 4.70–	DFH stud. 1. 9.61– 1. 7.68 Kbh. komm.hosp. patologisk afd. cand. 1. 8.68 Frb. hosp. patolog. inst. cand. 1. 4.72–
<i>Helboe, Per</i> 24.10.1943 Balling, Viborg 1. 8.1963 Vejle St. Thomas (l. m. u.)	<i>Jensen (f. Lützen), Hanne, Bjørn</i> 21. 5.1945 St. Vildmose, Nørhalne 1. 8.1963 Hellerup Jernbane (2)
DFH stud. 1. 9.65– 1. 7.68 soldat 1. 7.68– 1. 8.68 KVL org.kem. lab. cand. 1. 9.68– 1. 9.70 DFH kem. lab. B kand.stip. 1. 9.70– 1. 3.73	DFH stud. 1. 9.65– 1. 7.68 Kbh. Godthåb prov. 1.12.68– 1. 3.69 Kbh. Jernb. Allé prov. 15. 4.69– 1.10.69
<i>Helk, Ulla, se Tobiasen</i> <i>Hill-Madsen (f. Møller), Annette Lehd</i> 20.11.1943 Grenå	<i>Jensen, Johannes Enggård</i> 16. 8.1943 Århus

Navn fødselsdag og -år, -sted til farmacien, lærested (karakter til kand. eks.) Beskæftigelse Anm.	Navn fødselsdag og -år, -sted til farmacien, lærested (karakter til kand. eks.) Beskæftigelse Anm.
1. 8.1963 Odder (1) DFH stud. 1. 9.65– 1. 7.68 soldat 1. 7.68–25. 4.69 Dumex farm. forsøgs-lab. cand. 1. 5.69–	6.10.1943 Holstebro 1. 8.1962 Fjerritslev (2) DFH stud. 1. 9.64– 1. 7.68 Kbh. Holmbladsg. prov. 1. 9.68–
<i>Jensen, Mogens Peter, se Mondrup</i>	<i>Knutsson (f. Fribert), Birte</i> 22. 2.1943 Frederiksberg 1. 8.1961 Kbh. Griffenfeld (2)
<i>Jensen, Ole Bjørn</i> 3. 7.1943 København 1. 8.1962 Kbh. Linde (1) DFH stud. 1. 9.64– 1. 7.68 Steins lab. cand. 1. 8.68– Kbh. Rådhus prov. 1. 4.69– 1. 1.72 Kbh. Steno prov. 1. 1.72– 1.12.72	DFH stud. 1. 9.63– 1. 7.68 Holbæk Elefant prov. 1. 9.68– 1.12.69 Kbh. Sct. Stefans prov. 1. 5.70– 1. 5.71 Kbh. kommunehosp. ap. prov. 1. 5.71– 8.10.72
<i>Jessen, Knud Erichsen</i> 17. 4.1942 Ålborg 1. 8.1963 Thisted Svane (2) DFH stud. 1. 9.65– 1. 7.68 Kbh. Sorte Hest prov. 1. 7.68– 1.11.70 Kastrup prov. 1.11.70– Kass. i D.F. Kbh. kr. 1973.	<i>Kreilgaard, Bo</i> 18. 9.1944 Århus 1. 8.1963 Århus Sct. Lukas (1)
<i>Johansen, Hans Ebbesen</i> 19. 7.1942 Sekjær, Holsted 1. 8.1963 Vejle Svane (1) DFH stud. 1. 9.65– 1. 7.68 DAK-lab. ass. 5. 8.68–	DFH stud. 1. 9.65– 1. 7.68 DFH farmacilab. G aman. 1. 9.68 adjunkt 1. 8.72
<i>Juul, Erik Niels</i> 12. 3.1939 Virum 1. 8.1960 Kbh. Borups Allé (2) DFH stud. 1. 9.63– 1. 7.68 Åbenrå Svane prov. 1.10.68–	<i>Kristensen, Else Marie Skøtt, se Christensen</i>
<i>Jørgensen, Leif Ingerslev</i> 17.12.1943 Roskilde 1. 8.1963 Kbh. Sorte Hest (2) DFH stud. 1. 9.65– 1. 7.68 soldat 2.12.68–25. 7.70 Odense Bolbro prov 25. 7.70–	<i>Krogh-Madsen (f. Eir), Helle</i> 24. 4.1943 København 1. 8.1963 Gentofte (1) DFH stud. 1. 9.65– 1. 7.68 Odense Bryggergården prov. 1. 8.68–
<i>Kjær, Kirsten Margrethe, se fru Hardt</i> <i>Klavsen, Gerda Overgaard, se Thinggaard</i>	<i>Kruse (f. Jenker), Edith</i> 10. 2.1944 Frederiksberg 1. 8.1963 Kbh. Godthåb (1)
<i>Klemensen, Peter</i> 12. 6.1944 Jægersborg 1. 8.1963 Kbh. Vanløse (2) DFH stud. 1. 9.65– 1. 7.68 soldat 1.10.68– 1. 3.70 Carlsberg Kbh. brygm. 72– Brygmestereks. 1972.	DFH stud. 1. 9.65– 1. 7.68 Kbh. komm.hosp. centrallab. cand. 1. 8.68–14. 9.69 H. Lundbeck A/S cand. 15. 9.69–
<i>Klemmensen (f. Dalbro), Jette</i>	<i>Kryger, Sonja, fru</i> 18. 3.1943 Frederiksberg 1. 9.1963 Frederiksværk (1)
	DFH stud. 1. 9.65– 1. 7.68 Sundhedsstyrelsen farmakopélab. cand. 1. 8.68– <i>Ladefoged, Poul Rudolf Pilgård</i> 14. 7.1943 Gaarde 1. 8.1962 Ringkøbing Løve (2) DFH stud. 1. 9.64– 1. 7.68 soldat 1.10.68–18. 2.70 Stat. seruminst. cand. 1. 3.70– <i>Lühdorf (f. Pedersen), Hanne</i>