



Danskernes Historie Online

Danske Slægtsforskeres Bibliotek

Dette værk er downloadet fra Danskernes Historie Online

Danskernes Historie Online er Danmarks største digitaliseringsprojekt af litteratur inden for emner som personalhistorie, lokalhistorie og slægtsforskning. Biblioteket hører under den almennyttige forening Danske Slægtsforskere. Vi bevarer vores fælles kulturarv, digitaliserer den og stiller den til rådighed for alle interesserede.

Støt Danskernes Historie Online - Bliv sponsor

Som sponsor i biblioteket opnår du en række fordele. Læs mere om fordele og sponsorat her: <https://slaegtsbibliotek.dk/sponsorat>

Ophavsret

Biblioteket indeholder værker både med og uden ophavsret. For værker, som er omfattet af ophavsret, må PDF-filen kun benyttes til personligt brug.

Links

Slægtsforskeres Bibliotek: <https://slaegtsbibliotek.dk>

Danske Slægtsforskere: <https://slaegt.dk>

FARMACEVTISK
STAT
1929



Løvens kemiske Fabrik

Brønshøjvej 19 ✦ København/Brønshøj

Tlf. Bella 888

(Omstilling til samtlige Afdelinger)



Fremstilling af

Leo-Præparater

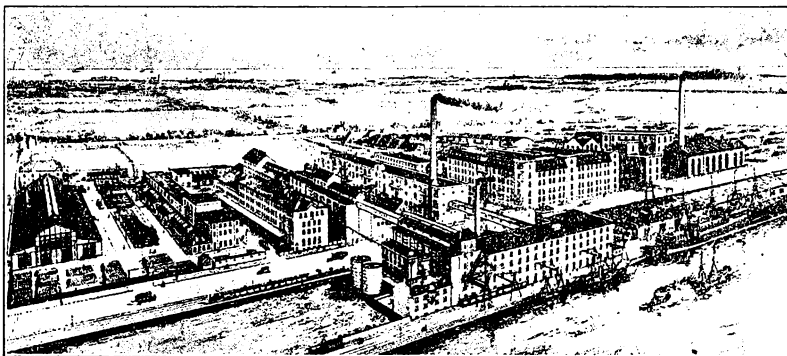

DANSK SOJAKAGEFABRIK

AKTIESELSKAB

fremstiller
kemisk ren Glycerin

„Ph. D.“



Dansk Sojakagefabrik 4/5 København

N^o

Garantimærke



De fineste

Æteriske Olier

kun fra

KLUGE & PÖRITZSCH
LEIPZIG

+

Billigste Priser!
Omgaaende Ekspedition!
Fineste Kvalitet.

Repr.: Cand. pharm. **J. L. Lassen.**
Vestergade 5. Telf. C. 5363.
København K.

Randers Korkvarefabrik

Telegram-Adresse:
HAUERBACH, Randers.
Telefon Nr. 17 - Postgirokonto Nr. 11571.
Randers.

+

Specialitet:

Fine Medicinpropper.

+

Fabrikation og en gros Handel
med alle Sorter

KORKVARER

AKTIESELSKABET GEA

FARMACEUTISK KEMISK FABRIK FOR FREMSTILLING AF
MEDICINSKE SPECIALPRÆPARATER

SPECIALITET: **ORGANOTERAPEUTISKE PRÆPARATER**

RAVNSBORGGADE 19 KØBENHAVN N

TELEFON CENTRAL 13241

TELEGRAM-ADRESSE: GEAMEDICIN

Rosenborg Brøndanstalt

Grundlagt 1831.

Kunstige Mineralvande
og
Mineralvandssalte.

Tilsynshavende: Prof. Dr. phil. Einar Biilmann.

Telefoner: 180 & 5821.



1 Rør =
12 Tabl.

Pris:
Kr. 2.70

SPETON

Anticonciplens
Forbeholdt Apotekshandelen.

Enerepr. for de nordiske Lande

AAGE SØRENSEN

Tordenskjoldsgade 14 - København K.
Telefoner: Centr. 257 & Byen 8957.



NORDISK KEMIKALIEHUS

(Oskar Korner).

Gl. Kongevej 68.

København V.

Telf. 2005-2006.

*

Pharmaceutiske Specialpræparater

en gros.

Chloræthyl „Henning“: Patentflaske „Dublofix“ med 2 aut. Straalerør.
Organ-Præp. „Henning“: Testogan, Thelygan, Lipolysin, Thyroxin m. fl.
Ag- & Bi-Præp. „Remedium“: Transargan, Argolaval, Bismoterran m. fl.
Bade-Præp. „Duxon“: Fyrre-naale-, Tjære- og Svovlbalsam (vandopløselig).

— Faas hos alle Medicinalvare-Grossister. —

INCITAMIN —

standardiseret Saarmiddel, som særlig anbefales i Tilfælde af langtsomt og vanskeligt helende Saar. — Incitamin maa sælges i Haandkøb og faas baade i flydende Form og som Salve.

A/s SERPENS,
København.

PISTYAN SLAM (radiumholdigt)



er anerkendt som det sikreste og kraftigste Middel ved Hjemmebehandling af

Gigt, Ischias og Rheumathisme

Pistyan Slammet faas som

Komprimeret Slam og **Gamma Kompresser**
(bløde Briketter) (færdige Omslag)

Udførlig Brugsanvisning medfølger, Depot ved Pistyan Badets Repræsentant.

INGENIØR JOHS. HANSEN, AMALIEGADE 36
KØBENHAVN K. TELEFON 12280.

Ifølge Meddelelse fra Sygekasseinspektoret maa Pistyan Slam betales af Sygekasserne.

LOUIS BAHNSON ^{A/s}

KØBENHAVN F. :: GODTHAABSVEJ 8

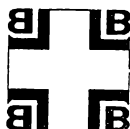

FORBINDSSTOFFER
SYGEPLEJEARTIKLER
EMBALLAGEARTIKLER
SIGNATURER / TRYKSAGER

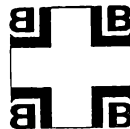

FARMACEVTISK STAT
1929

ARBO-BÄHR & Co.

VODROFSVEJ 4



KØBENHAVN V.



Alle

Apparater, Maskiner og Utensiller til
farmaceutisk Brug.



Kyndig

farmaceutisk Oplysning og Vejledning
ved Laboratorieanlæg.

Indr. Varemærke.

MEDICINFLASKER

Eneudsalg til d'Herrer Apotekere fra de forenede Glasværker: Kastrup, Hellerup, Aarhus, Fyens samt Aalborg Glasværk.



Alle Arter af Emballage. : Danske Blikæsker og Tuber med og uden Firma.
Børne- og Sygeplejeartikler.



KÆLDERFLASKER

med og uden Ripollnmalning.



STANDFLASKER OG KRUKKER

med Indbrændt Navn.

KALZAN (Dobbeltsalt af Kalciumlactat og Natriumlactat). Kalkpræparat af Professorerne Emmerich og Loew, veismagende og letfordøjelig. En paa- lidelig Kalkretention experimentelt paavist. — **Indikationer:** Knoglernes og Tændernes Udvikling, Knoglesygdomme, Tuberkulose, Blødninger, Arteriosklerose, Osteomalaci, Rachitis, Skrotulose, Høfeber, Nefritis, Diabetes, Gigt, Astma, Svangerskabs- og Dregivningstiden etc. **Faas 1 1/2 og 1/2 Kts. med 90 resp. 45 Tabletter til Kr. 3.00 og 1.60 samt 1 Pulverpakning à 100 Gram og 500 Gram (Hospitalspakning) til Kr. 3.25 og 11.25.**

CYSTOPURIN (Dobbeltsalt af Hexametylentetramin og Natriumacetat). Gennemprøvet Urinvejsdesinficiens med forhøjet diuretisk, men uden irriterende Virkning, derfor særlig egnet til langva- rig Behandling. — **Indikationer:** Cystitis, Pyelitis, Pyelonephritis, Adjuvans ved akut og kronisk Gonorrhoe etc. **Faas 1 Originalrør med 20 Tabletter à 1 Gram. Kr. 2.15.**

SANATOGEN (glycerinfosorsurt Caseinnatrium). Anerkendt Dobbeltvirk- ning som concentreret Næringsmiddel og Neurotonicum. — **Indikationer:** Nervesygdomme, baade funktionelle og organi- ske, almindelige Svækkelsesstilstande, Rekonvalescens, Blegstot og Blodmangel, Diabetes, Mave- og Tarmsygdomme, Tuberkulose, Svangerskab (specielt Svangerskabsbrækning) etc. (Ingen Purinlegemer; derfor ogsaa anvendelig ved Gigt og Nyrelidelser). **Faas 1 Ori- ginalpakker à 50, 100 og 250 Gram til Kr. 1.85, 3.50 og 8.40.**

FORMAMINT (Pentamethanallaktosat). Paaalideligt Mund- og Svælgdesinfi- ciens. Afkorter Sygdommens Varighed. Spec. velegnet for Børne- praksis. — **Indikationer:** Som **Terapeuticum** ved Gingivitis, Stomatitis, Angina, Difteri, Pharyngitis og andre Mund- og Svælgssygdomme. — Som **Pro- tylakticum** ved Forkølelses- og Infektionssygdomme, som f. Eks. Influenza, Difteri og Scarlatina. **Faas 1 Originalglas à 50 Tabletter Kr. 1.90 og Rør à 20 Tabletter Kr. 0.85.** — **Anerkendt af Sygekassedirektoratet som betalingsberettiget Medicin.**

NASAN Søsterpræparat til Formamint, er en Sæmsetning af Acid. bor. Menthol p. am. Benzoesyre-Aethylester, Formam pur. og et virksomt og effektivt Desinfektionsmiddel mod Snue. Uskadelig for Næseslimhinden. **Faas 1 Pulver til Opsnugning (1 praktisk og hygiejnisk Metalrør). Pris Kr. 1.25.**

Ovennævnte Præparater føres paa Lager hos samtlige Apotekergrossister.

Diverse Reklamemateriale og alle ønskelige Oplysninger tilsendes gratis og franko fra:

A/s Sanatogen Co., København V. Sct. Jørgensallé 7. Telefon 3661.

DANSK
FARMACEVTISK STAT
1929

UDGIVET AF
DANSK FARMACEVTFORENING

UDARBEJDET AF AAGE SCHÆFFER



FEMTE UDGAVE

KJØBENHAVN
TRYKT HOS O. C. OLSEN & Co.
MARTS 1929

AKTIESELSKABET

DE DANSKE SPRITFABRIKKER.

HOVEDKONTOR:
29. HAVNEGADE
KØBENHAVN-K.

VARE -



MÆRKE

DANSK SPRIT-CENTRAL.

DENATURERET SPRIT.
HUSHOLDNINGSSPRIT.

AALBORG TAFFEL AKVAVIT.
BRØNDUM KUMMENAQUAVIT.

**C. L. O. C.
LIQUEUR.**



DANSK GÆR-CENTRAL.

PRESSEGÆR.
TØRGÆR.



INDHOLD

	Side
Forkortelser	VIII
Forord	IX
Rettelser og Tilføjelser	XII
Apotekerne i Danmark, alfabetisk ordnede	1
— paa Island	83
Nedlagte Apoteker	86
Apoteker i tidl. Dansk Vestindien	86
Hospitalsapoteker	88
Autoriserede Laboratorier	88
Samtlige farmaceutiske Kandidater 1850—1928	91
Farmaceutiske Examinater 1850—1928	241
Myndigheder	289
Foreninger	292
Museer	299
Pengeinstitutioner	300
Legater og Stipendier:	
a. Til Belønning for videnskabelige Arb. eller til fortsat Studium	306
b. For Elever ved den farm. Lærestalt	314
c. For værdige Trængende	322
Alfabetisk Person-Register	346

FORKORTELSER

Examenskarakterer :

- laud.* = Ug = 1 m. U.
- laud. = Mg. = 1
- haud. = g = 2
- n. c. = mdl. = 3

Ridderordener og Hæderstegn :

- Chr. X. E. M. = Kong Christian X's militære Erindringsmedaille.
- D. M. = Dannebrogsmændenes Hæderstegn. (Dbm.)
- Fr. off. d'acad. = Frankrigs Officier d'académie.
- Fr. off. de l'instruc. publ. = Frankrigs Officier de l'instruction publique.
- I. Jsk. M. = Italiensk Jordskælvs Medaille.
- K. af D. = Kommandør af Dannebrog Ordenen.
- K. af F. M. A. = Kommandør af Frankrigs Mérite Agricole Orden.
- K. af N. St. O. = Kommandør af Norges St. Olavs Orden.
- K. af S. St. S. = Kommandør af Serbiens St. Sava Orden.
- K. af Sp. I. K. = Kommandør af Spaniens Isabella den Katholskes Orden.
- M. f. D. R. = Medaille for Druknedes Redning.
- M. f. Krf. = Medaille for Krigsfangehjælp.
- Off. af S. T. = Officer af Serbiens Takowo Orden.
- R. af D. = Ridder af Dannebrog Ordenen.
- R. af F. Æ. L. = Ridder af Æreslegionen.
- R. af I. F. = Ridder af Islands Falke Orden.
- R. af M. Dan. = Ridder af Montenegros Danilo Orden.
- R. af N. St. O. = Ridder af Norges St. Olavs Orden.
- R. af Pr. Kr. = Ridder af Preussens kgl. Krone Orden.
- R. af Pr. R. Ø. = Ridder af Preussens Røde Ørns Orden.
- R. af R. St. Stan. = Ridder af Ruslands St. Stanislaus Orden.

- R. af S. N. = Ridder af Sveriges Nordstjerne Orden.
- R. af S. V. = Ridder af Sveriges Vasa Orden.
- R. af V. E. B. d. L. = Ridder af Venezuelas Libertador Orden.
- r. K. m. Krd. = røde Kors' Hæderstegn med Krigsdekoration.
- R. r. K. = Ruslands røde Kors's Hæderstegn.
- Sp. Cortes M. = Spaniens Cortes Medaille.
- Sp. E. M. = Spaniens Erindringsmedaille.
- Sp. r. K. = Spaniens røde Kors's Medaille.

Andre Forkortelser :

- A. = Apotek.
- Ap. = Apoteker.
- Best. = Bestyrer.
- Bestm. = Bestyrelsesmedlem.
- D. A. = Danmarks Apotekerforening.
- D. F. = Dansk Farmaceutforening.
- D. Vid. Selsk. = Det kgl. danske Videnskabernes Selskab.
- Fabr. = Fabrikant.
- fhv. = forhenværende.
- Fm. = Formand.
- F. St. 15 = Den Farm. Stat 1915.
- F. T. = Farmaceutisk Tidende.
- Hj. A. = Hjælpe Apotek.
- K. A. = Københavns Apotekerforening.
- Kbm. = Købmand.
- Kem. = Kemiker.
- Komm. = Kommission.
- Kons. = Konsulent.
- Medl. = Medlem.
- Mhp. = Medhjælper.
- N. F. U. = Nordisk Farmaceut-Union.
- S. = Sogn.
- Suppl. 22 = Supplement (1922) til Den Farm. Stat 1915.

FORORD

Naar Dansk Farmaceutforening hermed udsender 5. Udgave af »Farmaceutisk Stat«, sker dette af flere Grunde. »Staten« af 1915 er jo nu, trods senere udgivne Tillæg (1917) og Supplement (1922), paa alle Punkter forældet og derfor nærmest uanvendelig, hvortil yderligere kommer, at den allerede i længere Tid har været udsolgt. En anden Aarsag til, at Udgivelsen sker nu, er, at Bestyrelsen haaber at kunne udsende den i saa mange Aar paatænkte »Dansk farmaceutisk Aarbog« i Januar 1930. Da denne Aarbog imidlertid — i Lighed med de i en Aarrække udkomne norske og svenske Aarbøger — kun vil bringe Oplysninger om nulevende Farmaceuter og nuværende Apoteksindehavere, maatte der nødvendigvis udkræves en ny Udgave af »Staten« med alle de mange Ændringer og Tilføjelser, der er sket siden 1915.

Redaktionen af »Staten« er sluttet pr. 31. December 1928, og Trykningen af de enkelte Ark paabegyndtes kort efter; hvor det har kunnet lade sig gøre, er dog medtaget senere indsendte Oplysninger, og for de konditionerende Farmaceuters Vedkommende er disses Ansættelsessted for største Delen anført efter Lønningslisterne pr. 31. Januar 1929. Med Hensyn til de enkelte Afsnit er bibeholdt samme Ordning som i F. St. 1915. For første Afsnits Vedkommende (»Apotekere i Danmark og deres Indehavere«) er dog sket den efter Red.s Mening mere praktiske Ændring, at disse nu er opført i alfabetisk Rækkefølge i Modsætning til den tidligere kronologiske; endvidere kan anføres, at »Overtagelsesdato« er medtaget, hvor Oplysning om saadan har foreligget; ved samtlige Apoteker er anført, til hvilken Amtslægekreds de hører, og Stoffet er iøvrigt bragt i Overensstemmelse med de hidtil udkomne 2 Bind af »De danske Apotekers Historie«.

Afsnittene omhandlende Kandidater og Eksaminater er saavidt muligt ført à jour dels ved Hjælp af de besvarede Spørgeskemaer (ca. 950), dels ved Hjælp af Foreningens Medlemsprotokoller og Lønkontorets Kartotek og dels paa Grundlag af det personalhistoriske Materiale, som Red. i Aarenes

Løb har indsamlet ad anden Vej. Hvor nyere Oplysninger alligevel ikke har kunnet fremskaffes — i forskellige Tilfælde bl. a. fordi de udsendte Spørgeskemaer ikke er besvarede — har Red. anført de Oplysninger, der findes i tidligere »Stater« med Kildeangivelse i Parantes. Da det for disse Afsnits Vedkommende drejer sig om godt 3800 Biografier, er Fejl vel næppe undgaaede, og Red. beder derfor om at faa Meddelelse om saadanne snarest muligt, for at de kan blive rettede i første Udgave af »Aarbogen«.

Jeg beder Bestyrelsen for »Dansk Farmaceutforening« modtage min Tak, fordi den Opgave at udarbejde den nye »Stat« blev mig betroet, og jeg udtaler Haabet om, at det maa være lykkedes mig at løse Opgaven paa tilfredsstillende Maade. Ogsaa for den Hjælp, der fra forskellig Side og paa forskellig Maade er ydet mig under Udarbejdelsen, udtaler jeg min Tak, i særlig Grad rettet til Foreningens Forretningsfører, Hr. H. Drescher, hvis indsigtfulde Hjælp har været mig til overordentlig Nytte.

Aage Schæffer.

**APOTEKERNE
I KONGERIGET DANMARK**

OG DERES

**INDEHAVERE
SIDEN OPRETTELSEN**

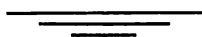

RETTELSER OG TILFØJELSER

- Side 66, Lin. 10 f. n. Egrund, læs Egund.
- „ 84 *Reykjavik Ingolf Apotek*. P. L. Mogensen, Bevill. 2. 4. 1928.
- „ „ tilf.; *Reykjavik Idunn Apotek*. Johanne Magnusdottir Torfason, Bevill. 2. 4. 28.
- „ „ *Saudarkrok Apotek*, tilf.: Didrik Ingvard Sørensen, Bevill. 20. 10. 1928.
- „ „ tilf. *Sigluffjord Apotek*. Aage Riddermann Schiøth, Bevill. 2. 4. 28.
- „ „ *Stykkisholm Apotek*. H. A. H. Svane, Bevill. 9. 9. 1925.
- „ 118 *Hans-Jacob Møller*, tilf. under Anm.: Ap. i Kbhvn., Nørrebro A. 04—Død; Næstm. i Sundhedsstyrelsens Apotekerraad 15; Medl. af Pharmacopoekomm. 89 og d. perman. Pharmacopoekomm. 93; Censor ved de farm. Exam. 90; Bestm. og Kasserer for Fonden til det farm. Studiums Fremme 94; Danm. off. Delegerede ved de intern. Pharmacopoekonferencer i Bryssel 02 og 10 samt i Haag 13; Medl. af de kgl. Kommissioner f. Revision af Fortegnelse o. Apotekernes, Materialisternes samt Detailhdlr.s Handelsrettigh. 03, 10 og 13; Bestm. og Hovedkass. for D. A. 94 og Viceform. fra 09; Æresmedl. af La Société Royale de Pharmacie d'Anvers 10 og af Farm. Föreningen i Sverige 11; Medstift., Bestm. og Kasserer i D. f. Selsk. 12. Har af vidensk. Arb. foruden Pharmacopoerne offentliggjort Afhand. bl. a. om farvet Glas 99, intern. Farvebestemm. 10, Lign. nefriticum 12, samt udarb. „Kort over Danmarks Apoteker“; R. af D. 09, R. af S. V. 13; død i Kbhvn. 12/3 16.
- „ 186 *E. Høst Madsen*, tilf. under Anm.: Medl. af det farm. Undervisningsudvalg 1924—25.
- „ 190 *H. C. A. Søding*, tilf. under Anm.: Direktør for Firma Parke, Davis & Co.s Labor. i Buenos Aires; syd-am. Dr. pharm., Æresmedl. af brasiliansk Farmaceut-Union.
- „ 216 *K. M. Lindgren*, Ap. i Saudarkrok 21, læs 21—28.
- „ 232 tilf. under farm. Kand. 1927;
Holtmann, Carl Ludvig, f. 14/4 96, Kbhvn., (I. F.) Kbhvn. Løve A., (Mhp. Eks.) April 25; (Anm.) cand. polyt., ansat paa „Løvens kem. Fabrik“, Kbhvn.
- „ 277 *A. R. Schiøth*, tilf. under Anm.: Ap. i Sigluffjord, Island 28.
- „ 294 Lin. 13 f. o. D. farm. Forenings Bibl., ca. 4000 Bind, læs 5700 Bind.
-

APOTEKERNE I KONGERIGET DANMARK OG DERES INDEHAVERE

Alfabetisk ordnede.

(„Amt“ = Amtslægekreds).

Aabenraa Løve Apotek. Aabenraa Amt.

Oprettet ved hertugelig Bevilling af 24 . 8 . 1709.

Reelt Privilegium.

24 . 8 . 1709	Thomas Fabricius	
24 . 12 . 1742	Heinrich Fabricius	
26 . 10 . 1750	hans Enke Maria Gertrud f. Henningsen	
	1752 Heinrich Christopher Zeise	
	1763 hans Enke Maria Gertrud f. Henningsen	
	1766 Johann Friederich Jürgensen	
7 . 6 . 1782	Peter Fabricius	
6 . 12 . 1805	Ingwer Petersen	12,000 Rdl.
	1818 hans Enke og Arvinger	
29 . 5 . 1838	Daniel Christian Petersen	
23 . 1 . 1846	Hans Thomas Karberg	54,400 Rdl.
11 . 6 . 1856	Peter Christian Stisgaard	
22 . 5 . 1882	Sophus Claus Frederik Christian v. Lachmann	
	129,000 Rchmk.
14 . 4 . 1888	Heinrich Ferdinand Emil Sommer ..	180,000 Rchmk.
22 . 12 . 1900	Hans Heinrich Julius Schenck	191,500 Rchmk.
2 . 8 . 1921	Hans Kruse Blinkenberg	
5 . 4 . 1924	Kaj Leonhard Faber (overt. 1 . 4 . 1924) ..	365,000 Kr.

Aabenraa Svane Apotek. Aabenraa Amt.

Reelt Privilegium.

8 . 7 . 1851	Anton Heinrich Havemann Worsaae	
	1872 Diderik Martin Christian Reimers	57,000 Rdl.
28 . 7 . 1888	Friedrich Wilhelm Jenssen	222,750 Rchmk.
28 . 4 . 1891	W. Adolf Meier	
26 . 1 . 1921	Niels Michael Madsen	

Aalborg Boulevard Apotek. Aalborg Amt.

Oprettet ved kgl. Resol. af 10 . 12 . 1915.

Personligt Privilegium.

20 . 12 . 1916 Jens Marius Nielsen Guldager

9 . 10 . 1917 aabnedes Apoteket

Aalborg Budolfi Apotek. Aalborg Amt.

Oprettet ved kgl. Resolution af 31 . 10 . 1899.

Personligt Privilegium.

22 . 3 . 1900 Anthon Vilhelm Hoffmann Jacobsen

15 . 3 . 1901 aabnedes Apoteket

2 . 5 . 1914 Thorvald Christian Nicolaj Kjær (overt. 1 . 7 . 1914)

6 . 1 . 1924 Sofus Marius Møller (overt. 1 . 4 . 1924)

Aalborg Løve Apotek. Aalborg Amt.

Reelt Privilegium.

19 . 2 . 1813 Georg Severin Kayeød

15 . 7 . 1814 aabnedes Apoteket

17 . 2 . 1846 Christian Wilhelm Kiersing 38,000 Rdl.

7 . 6 . 1854 Valdemar Kokansky Schiøtz 55,000 Rdl.

2 . 3 . 1865 Jens Peter Karmark Obel 65,000 Rdl.

3 . 5 . 1870 Christian Julius Sophus Engberg 80,000 Rdl.

27 . 10 . 1877 Frederik Carl Christian Heuckendorff .. 180,000 Kr.

10 . 8 . 1883 Ludvig Hartvig Møller 230,000 Kr.

12 . 6 . 1896 Carl Anthon Ballhausen 280,000 Kr. excl. V. + I.

18 . 3 . 1904 Valdemar Husted 387,000 Kr.

23 . 1 . 1911 Sophus Carstensen

27 . 8 . 1915 Asger Borthig Wibe-Simonsen 500,000 Kr.

8 . 7 . 1921 Jørgen Ludvig Hansen (overt. 1 . 7 . 1921) 675,000 Kr.

Aalborg Reberbane Apotek. Aalborg Amt.

Oprettet ved kgl. Resol. af 10 . 12 . 1915.

Personligt Privilegium.

20 . 12 . 1916 Carl Frederik Møller (Bev. tilbagesendt)

15 . 6 . 1918 Frederik Sofus Gamst

3 . 3 . 1920 aabnedes Apoteket

Aalborg Svane Apotek. Aalborg Amt.

Reelt Privilegium.

Johannes Hoherus, Apoteker i Aalborg fra ca. 1614; Bevillingsdato
ubekendt

22 . 1 . 1639 Daniel Calow

6 . 7 . 1665 Johannes Frederik Friedenreich

hans Enke 1690—1701

hendes Arvinger 1701—1705

14 . 6 . 1705 Christian Frederik Friedenreich

8 . 9 . 1727 Christian Leonhard Rübner

9 . 8 . 1743 Frederik Christian Helms

7 . 10 . 1746 Georg Nicolaus Poppe

hans Enke 1765—1778

(Fortsættes)

Aalborg Svane Apotek (fortsat)

24 . 6 . 1778	Henrik Rübner	
4 . 1 . 1799	Christian Leonhard Rübner	
20 . 9 . 1811	Julius August Christian v. Berger	
7 . 6 . 1822	Sigurd Johnsen	
18 . 6 . 1830	Christopher Strøyberg	
	hans Enke 1847—1859	
6 . 9 . 1859	Jørgen Jacob Kjellerup Strøyberg	75,000 Rdl.
24 . 2 . 1909	Valdemar Strøyberg (overt. 1 . 1 . 1909)	

Aalborg Østerbro Apotek. Aalborg Amt.

Oprettet ved kgl. Resol. af 1 . 8 . 1903.

Personligt Privilegium.

31 . 10 . 1903	Nicolai Canariis Edinger
16 . 3 . 1905	aabnedes Apoteket
27 . 10 . 1924	Mads Søren Sørensen Krog

Aalestrup Apotek. Viborg Amt.

Oprettet ved kgl. Resol. af 11 . 1 . 1905; Hjelpe-Apotek til Løgstør Apotek ved Bevilling af 18 . 6 . 1906. Selvstændigt i Henh. til justitsmin. Skr. af 4 . 9 . 1916.

Personligt Privilegium.

18 . 6 . 1906	Christian Vilhelm Oluf Cæcilian Andersen
1 . 2 . 1912	Magnus Alexis Bjørn-Jensen
18 . 12 . 1916	Thomas Svarrer
24 . 6 . 1921	Niels Christopher Kjær
15 . 4 . 1927	Niels Christian Assens (overt. 1 . 8 . 1927)

Aarhus Jernbane Apotek. (tidl. Frederiksbjerg Apotek.)

Oprettet ved kgl. Resol. af 27 . 5 . 1878.

Personligt Privilegium.

26 . 10 . 1878	Niels Bygum Krarup
22 . 3 . 1918	Joseph Otto Johannes Wulff (overt. 1 . 7 . 1918).
2 . 12 . 1920	Hans Viggo Hansen (overt. 24 . 4 . 1921).

Aarhus Løve Apotek. Aarhus Amt.

Reelt Privilegium.

6 . 1 . 1596	Anders Caspersen	
5 . 7 . 1609	Bernt Junger	
17 . 1 . 1631	Folmer Thomsen	
12 . 1 . 1650	hans Enke	
14 . 10 . 1661	Jacob Gesius	
20 . 2 . 1712	Bernt Holmsted	
21 . 3 . 1727	Jacob Helms	
5 . 9 . 1755	Frederik Holmsted Høst	7,500 Rdl.
11 . 4 . 1767	Mouritz Bierring	8,000 Rdl.
4 . 11 . 1785	Ole Severin Bøggild	10,010 Rdl.

(Fortsættes)

Aarhus Løve Apotek (fortsat)

7 . 8 . 1795	Christian Peter Kold	10,810 Rdl.
15 . 9 . 1797	Christopher Heinrich Nicolaus Reddelien	12,000 Rdl.
1 . 9 . 1833	Knud Reddelien	42,500 Rdl.
2 . 10 . 1843	Niels Schack Aagaard	40,000 Rdl.
14 . 8 . 1875	Harald Knud Jeronimus Grauer	200,000 Kr.
27 . 9 . 1888	Diderik Martin Christian Reimers	510,000 Kr.
15 . 9 . 1902	Martin Niels Reimers (overt. 11 . 6 . 1902)	610,000 Kr.

Aarhus Marselisborg Apotek. Aarhus Amt.

Oprettet ved kgl. Resol. af 5 . 6 . 1913.

Personligt Privilegium.

- 8 . 9 . 1913 Holger Paulsen
29 . 9 . 1914 aabnedes Apoteket

Aarhus Munke Apotek. Aarhus Amt.

Oprettet ved kgl. Resol. af 21 . 2 . 1920.

Personligt Privilegium.

- 10 . 9 . 1920 Joseph Otto Johannes Wulff
24 . 5 . 1921 aabnedes Apoteket

Aarhus St. Clemens Apotek. Aarhus Amt.

Oprettet ved kgl. Resol. af 23 . 6 . 1899.

Personligt Privilegium.

- 16 . 9 . 1899 Christian Wenzel Tornøe
2 . 10 . 1900 aabnedes Apoteket
29 . 7 . 1921 Valdemar Jacobsen Kinch (overt. 1 . 12 . 1921)

Aarhus St. Pauls Apotek. Aarhus Amt.

Oprettet ved kgl. Resol. af 23 . 6 . 1899.

Personligt Privilegium.

- 16 . 9 . 1899 Søren Holger Skouboe
29 . 12 . 1900 aabnedes Apoteket
5 . 8 . 1925 Karl Dahlmann Møller (overt. 1 . 11 . 1925)

Aarhus Svane Apotek. Aarhus Amt.

Reelt Privilegium.

- 19 . 6 . 1750 August Ludvig Steube
24 . 6 . 1757 Schack Mathiesen Selmer 3,700 Rdl.
hans Enke 1783—1792
13 . 1 . 1792 Peter Nielsen Lystager
hans Enke 1797—1799
15 . 11 . 1799 Jacob Jonas Køster
18 . 5 . 1843 Nicolai Jacob Theodor Wolf 45,000 Rdl.
16 . 8 . 1859 Adolf Vilhelm Joseph Meyer 73,000 Rdl.
28 . 12 . 1909 Haagen Jacobsen 450,000 Kr.
31 . 1 . 1918 Orla Anders Faurschow Schmidt (overt.
1 . 1 . 1918) 700,000 Kr.

Aarhus Søndergades Apotek. Aarhus Amt.

Oprettet ved kgl. Resol. af 5 . 6 . 1913.

Personligt Privilegium.

8 . 9 . 1913 Johan August Andersen

7 . 11 . 1914 aabnedes Apoteket

Aarhus Trøjborg Apotek. Aarhus Amt.

Oprettet ved kgl. Resol. af 15 . 10 . 1924.

Personligt Privilegium.

14 . 1 . 1925 Christian Ahnfeldt Mollerup

15 . 12 . 1925 aabnedes Apoteket

Aars Apotek. Aalborg Amt.

Oprettet ved kgl. Resol. af 11 . 1 . 1905; Hjælpe-Apotek til Løgstør Apotek ved Bevilling af 18 . 6 . 1906. Selvstændigt i Henh. til justitsmin. Skr. af 4 . 9 . 1916.

Personligt Privilegium.

18 . 6 . 1906 Christian Vilhelm Oluf Cæcilian Andersen

1 . 2 . 1912 Magnus Alexis Bjørn-Jensen

18 . 12 . 1916 Emmerich Charles Frederik Blæsberg Schiøtt (overt.
1 . 5 . 1917)**Aarup Apotek.** Odense Amt.

Oprettet i Gribsvad ved kgl. Resol. af 8 . 12 . 1859.

Personligt Privilegium.

Ved kgl. Resol. af 23 . 8 . 1871 flyttet til Aarup

7 . 4 . 1860 Niels Peter Gindrup

Bestyrer: Sofus Vilhelm Salomon 1872

26 . 10 . 1885 Christian Wenzel Tornøe

9 . 1 . 1900 Sofus Vilhelm Salomon

31 . 10 . 1920 Anker Jørgen Secher Rasch (overt. 1 . 12 . 1920)

Allinge Apotek. Bornholms Amt.

Oprettet ved kgl. Resol. af 16 . 11 . 1898.

Personligt Privilegium.

13 . 2 . 1899 Julius Andreas Wael

3 . 12 . 1899 aabnedes Apoteket

15 . 12 . 1915 Anton Frederik Bendix-Nielsen (overt. 1 . 2 . 1916)

11 . 11 . 1928 Frederik William Madsen (overt. 1 . 1 . 1929)

Asnæs Apotek. Holbæk Amt.

Oprettet ved kgl. Resol. af 6 . 5 . 1905.

Personligt Privilegium.

9 . 9 . 1905 Johan August Andersen

26 . 6 . 1906 aabnedes Apoteket

1 . 12 . 1913 Julius Wilhelm Wilken (overt. 27 . 9 . 1914)

7 . 10 . 1926 Svend Aage Hansen (overt. 1 . 12 . 1926)

Assens Apotek. Odense Amt.

Reelt Privilegium.

17. 8. 1687	Henrik Bonsack (benyttede vistnok ikke Bevillingen)	
27. 3. 1703	Christopher Becker (benyttede vistnok ikke Bevillingen)	
	Lambert Franck (uprivil. Ap., Ansøgning af 1707 om Priv., ikke bevilget)	
29. 1. 1734	Tobias Franck	
	hans Enke 1760—1776	
14. 5. 1776	Jørgen Bielefeldt Franck	
9. 5. 1788	Jacob Rieffesthal	5500 Rdl.
3. 1. 1794	Johan Jürgen Daniel Albinus	
12. 2. 1819	Johan Heinrich Jacob Albinus	10,620 Rdl.
22. 5. 1832	Jacob Lacoppidan Strøyberg	28,800 Rdl.
29. 11. 1867	Jørgen Nicolai Hannibal Strøyberg	48,000 Rdl.
24. 4. 1906	Johannes Vilhelm Strøyberg (overt. 17. 2. 1905)	

Augustenborg Apotek. Sønderborg Amt.

Oprettet 1797 (uden Bevilling) som Filial-Apotek af Flensborg Løve Apotek. Ved kgl. Resol. af 22. 2. 1799 omdannet til hertugeligt Hofapotek med Bevilling af 1. 3. 1799 for Hertug Friederich Christian til Augustenborg; indtil 1808 drevet som Filial-Apotek af Flensborg Løve Apotek, Privilegiet derefter bortforpagtet. 1. 5. 1815 overførtes Bevillingen til Sønnen Hertug Carl Christian Friederich August. Apoteket selvstændigt fra 1. 1. 1852.

Reelt Privilegium.

Forpagtere:

1808	Christian Petersen	
	Bestyrer: Hans Carstens 1818—1821	
1821	Hans Carstens	
1842	hans Enke	
	Bestyrer: Christian Albert Theodor Steinmann 1842-1851	
1852	Christian Frederik Jacobsen (overt. 1. 1. 1852)	
1879	Wilhelm Augsburg	92,500 Rchmk.
1880	R. Bredow	115,000 Kr.
1883	Willy Meyer	
1906	Paul Axel Wind	
31. 8. 1920	Theodora Overgaard	225,000 Kr.
31. 10. 1922	Carl Ulrik Christian Dantzer Sørensen (overt. 1. 11. 1922)	

Ballerup Apotek. Københavns Amt.

Oprettet ved kgl. Resol. af 16. 11. 1907.

Personligt Privilegium.

Ifølge samme Resol. omdannedes Farum Apotek til Hjælpe-Apotek til Ballerup Apotek; 1918 blev Farum Apotek igen selvstændigt.

12. 2. 1908	Albert Sebastian Krenchel	
15. 10. 1908	aabnedes Apoteket	
13. 7. 1918	Charles Peter Hovager (overt. 1. 11. 1918)	

Balling Apotek pr. Skive. Viborg Amt.

Oprettet ved kgl. Resol. af 17. 4. 1903.

Personligt Privilegium.

1. 8. 1903 Louis d'Arrest
 10. 9. 1914 Axel Langhoff Barfoed Møller
 17. 3. 1919 Harald Ove Christian Rugaard (overt. 1. 7. 1919)

Bjerringbro Apotek. Viborg Amt.

Oprettet som Hjælpe-Apotek til Viborg Svane Apotek ved Bevill. af 20. 2. 1877, selvstændigt ved kgl. Resol. af 23. 12. 1887.

Personligt Privilegium.

20. 2. 1877 Søren Jensen Schmidt Fischer
 4. 7. 1877 aabnedes Apoteket
 19. 1. 1887 James Henry Foersom
 Bestyrer: Hartmann Westphal 1877
 — Ulrik Bræmer Frederik Fischer 1881
-
31. 8. 1888 Hector Frederik Jansen Voigt
 15. 10. 1913 Wilhelm Ferdinand Sandberg
 6. 2. 1924 Gustav Julius Christian Bøggild (overt. 1. 6. 1924)

Bogense Apotek. Odense Amt.

Oprettet som Filial-Apotek af Middelfart Apotek ved Bevill. af 4. 1. 1799, selvstændigt 1810.

Reelt Privilegium.

4. 1. 1799 Hans Christian Tscherning
 17. 8. 1804 aabnedes Apoteket
 19. 1. 1810 Erik Christian Barfoed (benyttede ikke Bevillingen) 1000 Rdl. excl. V.+I.
 25. 5. 1810 Niels Arclander Reineche 4,000 Rdl.
 25. 11. 1825 Henrik Hansen 9,000 Rdl.
 27. 7. 1832 Nicolai Christlieb Leth 17,000 Rdl.
 10. 6. 1834 Frederik Ludvig Richter 17,000 Rdl.
 12. 10. 1870 Simon Ludvig Richter 37,050 Rdl.
 10. 8. 1883 Lorens Levin Mørk Hansen 122,500 Kr.
 1. 11. 1911 Henrik Fabricius (overt. 1. 11. 1911) 220,000 Kr.

Borup Apotek. Kbhvns. Amt.

Oprettet ved kgl. Resol. af 18. 10. 1899.

Personligt Privilegium.

15. 1. 1900 Alfred Viggo Sciavitzky Dalberg
 29. 12. 1914 Ove Julius Frederiksen (overt. 21. 1. 1915)
 28. 7. 1922 Charles Heinrich Gøttsche (overt. 1. 1. 1923) f 15-

Bramminge Apotek. Ribe Amt.

Oprettet som Hjælpe-Apotek til Gørding Apotek ved Bevill. af 23. 3. 1907, selvstændigt ved kgl. Resol. af 19. 6. 1915.

Personligt Privilegium.

(Fortsættes)

Bramminge Apotek (fortsat)

- 23 . 3 . 1907 Michael Søren Holst
 4 . 2 . 1908 aabnedes Apoteket
-
- 18 . 8 . 1915 Thorkild Jørgen Carl Nielsen (overt. 1 . 11 . 1915)
 19 . 8 . 1927 Louis Herskind (overt. 1 . 3 . 1928)

Brande Apotek. Vejle Amt.

- Oprettet ved kgl. Resol. af 21 . 8 . 1916.
 Personligt Privilegium.
 1 . 11 . 1916 Ole Christian Andreas Winding
 6 . 11 . 1917 aabnedes Apoteket

Broager Apotek. Sønderborg Amt.

- Oprettet 1 . 1 . 1913.
 Personligt Privilegium.
 1913 Richard Kroeger (Død 14 . 8 . 1920)
 1 . 6 . 1913 aabnedes Apoteket
 5 . 1 . 1921 Johannes Conrad Ousen (overt. 1 . 2 . 1921)
 Ap. flyttet til Storegade 1 . 10 . 1922

Brovst Apotek. Hjørring Amt.

- Oprettet som Hjælpe-Apotek til Kjettrup (Fjerritslev) Apotek ved
 Bevill. af 17 . 1 . 1876, selvstændigt ved kgl. Resol. af 13 . 10 . 1897.
 Personligt Privilegium.
 17 . 1 . 1876 Axel Kjær
 5 . 9 . 1876 aabnedes Apoteket
 29 . 6 . 1882 Christoffer Frederik Holten
 Bestyrer: J. P. J. Wahlmann 1876
 — Julius Andreas Wael 1896

- 10 . 1 . 1898 Theodor Claudius Hansen
 9 . 12 . 1910 Hans Jørgen Ernst (overt. 1 . 2 . 1911)
 9 . 4 . 1923 Louis Jacob Elinus Ludwigs (overt. 1 . 11 . 1923)

Brødstrup Apotek. Skanderborg Amt.

- Oprettet ved kgl. Resol. af 2 . 10 . 1856.
 Personligt Privilegium.
 22 . 1 . 1857 Stephan Gundorph
 21 . 7 . 1882 fik G. Bevill. til Hjælpe-Apotek i Østbirk; selvstændigt
 fra 1 . 2 . 1895
 22 . 11 . 1883 hans Enke Laura Marie Cathrine f. Møller
 Bestyrer: P. C. I. C. Grove-Rasmussen 23 . 2 . 1882
 — C. V. A. Brødstrup 1890—1899
 — N. V. C. Funch 6 . 3 . 1899
 — E. C. Erichsen
 — Valdemar Lange 30 . 10 . 1901
 13 . 6 . 1902 August Vilhelm Katstrup
 20 . 6 . 1910 Adolph Snitker
 29 . 4 . 1919 Edward Sigismund Boye (overt. 15 . 7 . 1919)

Brørup Apotek. Ribe Amt.

Oprettet ved kgl. Resol. af 12 . 8 . 1848.

Personligt Privilegium.

- 19 . 12 . 1848 Jacob Otto Hübertz
 21 . 12 . 1876 Immanuel Bernhard Johny Born
 13 . 8 . 1890 Sigfred Janus Gotthard Carus Clausen
 3 . 12 . 1906 fik C. Bevill. til Hjælpe-Apotek i Holsted; selvstændigt 1917
 19 . 3 . 1908 Otto Joachim Niels Thaarup
 21 . 11 . 1917 Alfred Herskind (overt. 1 . 1 . 1918)

Børkop Apotek. Vejle Amt.

Oprettet som Hjælpe-Apotek til Fredericia Axeltorvs Apotek ved kgl. Resol. af 26 . 6 . 1907, selvstændigt ved kgl. Resol. af 22 . 12 . 1917.

Personligt Privilegium.

- 26 . 9 . 1907 Herman Ingvard Julius Svennevig
 Bestyrer: Lauritz Christian Svennevig 1907—1918
-
- 22 . 3 . 1918 Peter Thøgersen Schrøder (overt. 1 . 11 . 1918)
 28 . 12 . 1928 Aage Møller.

Bøvlingbjerg Apotek. Ringkøbing Amt.

Oprettet ved kgl. Resol. af 11 . 2 . 1902.

Personligt Privilegium.

- 16 . 5 . 1902 Hans Jørgen Ernst
 1 . 1 . 1903 aabnedes Apoteket
 13 . 8 . 1912 Rudolf Louis Jørgensen
 19 . 12 . 1919 Holger Lauritz Oxholt-Howe
 6 . 10 . 1924 Julius Høgenesen (overt. 1 . 12 . 1924)

Christiansfeld Apotek. Haderslev Amt.

Ved Koncession af 10 . 12 . 1771 fik Brødremenigheden Tilladelse til at anlægge Byen Christiansfeld med Ret til deri at oprette et Apotek; dettes Privilegier (bl. a. indskrænket Handelsret) fastsattes ved kgl. Reskript af 27 . 5 . 1780. Kgl. Bevilling til Apoteket (med Handelsret lig Landets øvrige Apoteker) udstedtes 26 . 4 . 1805 for Brødremenigheden, der endnu er Indehaver af Privilegiet. Apoteket, der aabnedes 1785, er bortforpagtet.

Forpagtere:

- Jacob Heinrich Krohn (overt. 1785)
 Abraham Gottlieb Padel (overt. 1793)
 Abraham Friederich Padel (overt. 1838)
 Theodor Padel (overt. 1 . 1 . 1895)
 Wilfried Padel (overt. 1 . 1 . 1910)
 Hans Amatus Theodor Christian Lind (1 . 6 . 1921)

Dronninglund Apotek. Hjørring Amt.

Oprettet som Hjælpe-Apotek til Hallund Apotek ved Bevill. af 29 . 11 . 1876, selvstændigt ved kgl. Resol. af 16 . 11 . 1887

Personligt Privilegium.

- 29 . 11 . 1876 Jørgen Sofus Malling
 6 . 6 . 1877 aabnedes Apoteket

(Fortsættes)

Dronninglund Apotek (fortsat)

- 23 . 2 . 1888 Carl Peter Nicolai Westermann
 7 . 1 . 1903 Jens Bødker Mikkelsen (overt. 1 . 3 . 1903)
 Bestyrer: Ellen Mikkelsen, f. Draminsky 1907—1910
 13 . 5 . 1903 fik M. Bevill. til Hjelpe-Apotek i Hals; selvstændigt fra 1914
 10 . 2 . 1915 Axel Joachim Timm (overt. 1 . 10 . 1915)

Ebeltoft Apotek. Randers Amt.

Reelt Privilegium.

- 13 . 12 . 1815 Adam Alexander Frederik Lassen
 8 . 12 . 1816 aabnedes Apoteket
 25 . 6 . 1830 Johan Just Hjelmdrop 14,000 Rdl.
 10 . 8 . 1883 Hans Christian Hjelmdrop
 22 . 10 . 1892 Christian Frederik Nielsen
 (overt. 11 . 12 . 1892) 140,000 Kr.
 8 . 1 . 1906 Jens Christian Thorvald Them
 (overt. 1 . 11 . 1905) 162,500 Kr.
 1 . 7 . 1910 Schack Køster Obel 182,500 Kr.
 2 . 5 . 1918 Christian Albert Hansen (overt. 2 . 5 . 1918) 225,000 Kr.

Egtved Apotek. Vejle Amt.

Oprettet ved kgl. Resol. af 11 . 11 . 1871.

Personligt Privilegium.

- 13 . 2 . 1872 Wilhelm Theobald Gliemann
 29 . 10 . 1872 aabnedes Apoteket
 7 . 10 . 1882 Sigfred Janus Gotthard Carus Clausen
 14 . 11 . 1890 Sofus Vilhelm Salomon
 18 . 4 . 1900 Emanuel Carl Højelse Buch
 16 . 8 . 1911 Christian Michael Winther
 26 . 7 . 1919 Axel Waldemar Holm (overt. 7 . 9 . 1919)

Ejby Apotek. Odense Amt.

Oprettet ved kgl. Resol. af 8 . 1 . 1901.

Personligt Privilegium.

- 30 . 3 . 1901 Albert Hartvigson
 4 . 12 . 1915 Peter Johannes Emil Nielsen (overt. 1 . 4 . 1916)

Esbjerg Krone Apotek. Ribe Amt.Oprettet som Hjelpe-Apotek til Varde Apotek ved Bevill. af
 18 . 12 . 1883, selvstændigt ved kgl. Resol. af 23 . 4 . 1894.

Personligt Privilegium.

- 18 . 12 . 1883 Rasmus Christian Cornelius Nielsen
 1 . 6 . 1884 aabnedes Apoteket
 Bestyrer: Frederik Hans Eilschou
 6 . 8 . 1894 Reinhold Theodor Hans Lange
 16 . 4 . 1903 Henrik Leopold Meding
 31 . 3 . 1926 Niels Christian Albert Birch (overt. 17 . 6 . 1926)
 (død 21 . 10 . 1928)

Esbjerg Neptun Apotek. Ribe Amt.

Oprettet ved kgl. Resol. af 18. 5. 1910.

Personligt Privilegium.

25. 7. 1910 Niels Nielsen Vandborg Bahnson

1. 2. 1911 aabnedes Apoteket

Esbønderup Apotek pr. Esrom. Frederiksborg Amt.

Oprettet ved kgl. Resol. af 13. 2. 1869.

Personligt Privilegium.

9. 7. 1869 Ludvig Ferdinand Vilhelm Johne

30. 9. 1870 aabnedes Apoteket

16. 6. 1871 hans Enke Othilia Cathinka Johne
Bestyrere: Carl Ludvig Sophus Kinch

— Oluf Peter Jessen Degn 1877

— Jacob Svarrer 3. 4. 1895

— Peter Thonning 20. 6. 1895

28. 5. 1907 Peter Thonning

4. 10. 1919 William Gottschalk (overt. 1. 11. 1919)

Faaborg Apotek. Svendborg Amt.

Reelt Privilegium.

28. 6. 1737 Friederich Ludvig Vette

5. 4. 1749 Nicolai Gold 3,000 Rdl.

24. 10. 1755 Siegmund Dirchs 1,900 Rdl.

13. 1. 1758 Frands Johan Gerhard Bøving 1,800 Rdl.

30. 12. 1791 Johan Georg Vilhelm Bøving 3,000 Rdl.

14. 6. 1833 Jacob Anthoni Bøving 16,900 Rdl.

24. 12. 1869 Johan Andreas Emilius Berg 64,000 Rdl.

12. 4. 1893 Christian Frederik August Gottschalch
(overt. 1. 1. 1893) 260,000 Kr.22. 12. 1911 Georg Sofus Ferdinand Johansen
(overt. 11. 9. 1911) 330,000 Kr.**Fakse Apotek.** Præstø Amt.Oprettet som Hjælpe-Apotek til Vemmetofte (Karise) Apotek ved
Bevill. af 13. 8. 1892, selvstændigt ved kgl. Resol. af 2. 5. 1903.

Personligt Privilegium.

13. 8. 1892 Johannes Bertran Fischer-Simonsen

13. 5. 1893 aabnedes Apoteket

4. 5. 1898 Carl Cilius Gravenhorst

1. 8. 1903 Otto Valdemar Hansen (overt. 1. 8. 1904)

Fanø, Nordby Apotek. Ribe Amt.Oprettet som Filial-Apotek af Varde Apotek ved Bevill. af 3. 10. 1832
selvstændigt ved kgl. Resol. af 9. 5. 1848.

Personligt Privilegium.

3. 10. 1832 Rudolf Helms

12. 8. 1837 Andreas Fridsch Helms

(Fortsættes)

Fano, Nordby Apotek (fortsat)

- 9.5.1848 Christian August Helms
 2.11.1892 Alfred Viggo Sciavitzky Dalberg
 18.4.1900 Carl Anton Poulsen
 2.7.1910 Carl Frederik Møller
 28.12.1920 Niels Oscar Nielsen (Bevill. tilbagesendt)
 27.10.1921 August Christian Carl Lerche
 11.2.1926 Nicolai Karl Kristian Petersen (overt. 1.4.1926)

Farsø Apotek. Aalborg Amt.

Oprettet ved kgl. Resol. af 14.7.1860.

Personligt Privilegium.

- 25.10.1860 Hans Frederik Plesner
 13.2.1896 hans Enke Clara Malvina f. Clausen
 Bestyrer: Erich Christian Erichsen 10.4.1896
 — Axel Vilhelm Hegelund 30.8.1897
 2.6.1899 Steen Steensen Topp
 23.10.1908 Hans Peter Falck Møller
 12.9.1919 Niels Johannes Arnold Larsen (overt. 1.10.1919)

Farum Apotek. Frederiksborg Amt.

Oprettet ved kgl. Resol. af 10.2.1885. Ved kgl. Resol. af 16.11.1907 omdannet til Hjælpe-Apotek til Ballerup Apotek, selvstændigt ved kgl. Resol. af 9.3.1918.

Personligt Privilegium.

- 4.6.1885 Anders Julius Edmund Simonsen
 22.7.1897 Vilhelm Charles Gam
 —————
 12.2.1908 Albert Sebastian Krenchel
 Bestyrer: Hother Christian Hansen 1908—1918
 —————
 23.7.1918 Hother Christian Hansen (overt. 1.11.1918)

Ferritslev Apotek pr. Ullerslev. Odense Amt.

Oprettet ved kgl. Resol. af 28.10.1891.

Personligt Privilegium.

- 18.1.1892 Jacob Anton Winther Dorschæus
 8.1892 aabnedes Apoteket
 17.4.1896 hans Enke Theodora
 Bestyrer: Carl Cilius Gravenhorst 28.5.1896
 — Holger Paulsen 23.8.1897
 — Valdemar Lange 1904
 17.8.1908 Valdemar Lange
 1.3.1920 Niels Kristian Nielsen (død inden Overtagelsen)
 20.8.1920 Aage Bollerup (overt. 1.11.1920)

Fjerritslev, Vester Hanherreds Apotek. Thisted Amt.

Oprettet i Kjettrup ved Bevill. af 18.8.1824; ved kgl. Resol. af 25.8.1898 flyttet til Fjerritslev.

Reelt Privilegium.

18. 8. 1824 Lars Christian Dahlerup (samtidigt Apoteker i Thisted og Sønderbjerg, Thyholm)
15. 7. 1841 Wilhelm Edvard Bendixsen
Forpagter: Frederik Holm 1844—1851
18. 9. 1851 Christian Albrecht Jørgensen
21. 1. 1861 Anders Herskind 25,000 Rdl.
13. 7. 1874 Axel Kjær 29,800 Rdl.
17. 1. 1876 fik K. Bevill. til Hjælpe-Apotek i Brovst; selvstændigt fra 1888
29. 6. 1882 Christoffer Frederik Holten 86,500 Kr.
4. 6. 1902 Jørgen Albert Lassen (overt. 10. 4. 1902) 120,000 Kr.
14. 9. 1903 fik L. Bevill. til Hjælpe-Apotek i Frøstrup; selvstændigt fra 1917
3. 4. 1917 Aage Holger Christian Jens Johan Jerslev
(overt. 10. 4. 1917)

Fredensborg Apotek. Frederiksborg Amt.

Oprettet ved kgl. Resol. af 14. 11. 1893.

Personligt Privilegium.

2. 3. 1894 Holger Armand Hansen
26. 6. 1894 aabnedes Apoteket
11. 6. 1897 hans Enke Bolette Johanne Amalie
Bestyrer: Fr. Ludv. Knudsen 1897
— V. H. Lausen 23. 8. 1897
— V. P. H. Thejll 17. 12. 1903
8. 3. 1909 Victorius Polycarpus Hilarius Thejll
20. 2. 1917 Laurits Peter Emil Werner (overt. 1. 8. 1917)
7. 11. 1928 Christian Johannes Georg Schönweller (overt. 1. 1. 1929)

Fredericia Axeltorvs Apotek. Vejle Amt.

Oprettet ved kgl. Resol. af 26. 6. 1907.

Personligt Privilegium.

Ifølge samme Resol. oprettedes Hjælpe-Apotek i Børkop; selvstændigt fra 1917.

26. 9. 1907 Herman Ingvard Julius Svennevig
10. 1908 aabnedes Apoteket
21. 1. 1919 Adolph Snitker (overt. 12. 5. 1919)

Fredericia Løve Apotek. Vejle Amt.

Reelt Privilegium.

4. 12. 1656 Lorentz Langhorst (Bevillingen vistnok ikke benyttet)
14. 5. 1664 Bendix Campen
28. 8. 1667 Jørgen Henning Beyer
18. 11. 1693 Johannes Hintze
24. 10. 1718 Nicolai Ebbesen 2400 Rdl.
12. 4. 1724 Johannes Hintze
21. 7. 1736 Niclas Rademacher
29. 8. 1738 Folkmar Jacobsen Holm
28. 12. 1770 Casimir Martin Ingwersen
23. 7. 1811 Pierre Honoré 33,610 Rdl.
hans Enke 1849—1868

(Fortsættes)

Fredericia Løve Apotek (fortsat)

Bestyrer: Gustav Adolph Ferdinand Ponton 1849-1858
 — Carl Cilius Nyholm 1858—1861
 — Jørgen Christian Hansen 1861—1864
 — Frederik Christian Starup 1864—1866
 — M. V. Honoré 1866—1868

30. 6. 1868 Mathias Wilhelm Honoré
 2. 9. 1872 Johan Martin Peter Ibsen 56,000 Rdl.
 1. 4. 1881 Jens Alfred Alexius Jørgensen 270,000 Kr.
 22. 6. 1899 Thorvald Knudsen 310,000 Kr.
 27. 5. 1918 Holger Hallas-Møller (overt. 4. 6. 1918) 480,000 Kr.

Frederiksberg Apotek. Kbhvns. Amt.

Oprettet ved kgl. Resol. af 22. 3. 1867.

Personligt Privilegium.

28. 6. 1867 Jens Christian Lassen

6. 1868 aabnedes Apoteket

Forpagter: Adolph Schibbye 1881

— Carl Emil Rager 1887

12. 12. 1894 Carl Emil Rager

15. 12. 1916 Victorius Polycarpus Hilarius Thejll

Frbg. Allé Apotek. Kbhvns. Amt.

Oprettet ved kgl. Resol. af 8. 10. 1907.

Personligt Privilegium.

19. 12. 1907 Nicolai Valdemar Bauer Park

24. 6. 1908 aabnedes Apoteket

Frbg. Apoteket Falken. Kbhvns. Amt.

Oprettet ved kgl. Resol. af 25. 5. 1888.

Personligt Privilegium.

17. 11. 1888 Jørgen Jørgensen Hjorth

25. 2. 1893 Axel Eugen Murillo Schleisner

25. 11. 1895 hans Enke Anna Maria f. Nebelong

Bestyrer: O. J. N. Thaarup 21. 12. 1895

6. 11. 1903 Peter Carl Immanuel Christoffer Grove-Rasmussen

9. 1. 1918 Albert Sebastian Krenchel (overt. 1. 5. 1918)

26. 8. 1923 Aage Johnsen Møller (overt. 17. 11. 1923)

21. 7. 1926 Julius Wilhelm Wilken (overt. 1. 11. 1926)

Frbg. Fasan Apotek. Kbhvns. Amt.

Oprettet ved kgl. Resol. af 9. 2. 1907.

Personligt Privilegium.

27. 4. 1907 Nicolai Valdemar Bauer Park (Bevillingen tilbagesendt)

31. 5. 1907 Vilhelm Charles Gam

19. 3. 1908 aabnedes Apoteket

18. 12. 1908 Jens Hornemann Krenchel

15. 6. 1917 Otto Joachim Niels Thaarup

31. 12. 1918 Otto Anders Sandberg

8. 4. 1921 Søren Bang (overt. 1. 7. 1921)

Frbg. Gl. Kongevejs Apotek. Kbhvns. Amt.

Oprettet ved kgl. Resol. af 23 . 10 . 1916.

Personligt Privilegium.

15 .12. 1916 Hans Peter Falck Møller

3 .10. 1919 aabnedes Apoteket

27 . 1 . 1925 Thomas Svend Thomsen (overt. 1 . 10 . 1925)

Frbg. Apoteket Godthaab. Kbhvns. Amt.

Oprettet ved kgl. Resol. af 14 . 8 . 1900.

Personligt Privilegium.

7 .12. 1900 Sofus Marius Rützou

12 .11. 1901 aabnedes Apoteket

5 . 8 . 1925 Carl August Vollertzen (overt. 1 . 12 . 1925)

Frbg. H. C. Ørsteds Apotek. Kbhvns. Amt.

Oprettet ved kgl. Resol. af 15 . 3 . 1881.

Personligt Privilegium.

30 . 7 . 1881 Christian Erhard Esmann

2 .11. 1906 Vilhelm Jens August Lind

23 . 3 . 1922 Olaf Finsen (overt. 3 . 12 . 1922)

Frbg. Smallegades Apotek. Kbhvns. Amt.

Oprettet ved kgl. Resol. af 14 . 8 . 1900.

Personligt Privilegium.

7 .12. 1900 Hans Christian Quitzau

29 . 6 . 1901 aabnedes Apoteket

8 . 9 . 1914 Julius Octavius Storm

8 . 4 . 1921 Poul Eduard Frederik Bøving

26 . 3 . 1926 Hans Christian Theodor Møller (overt. 3 . 8 . 1926)

Frederikshavn Løve Apotek. Hjørring Amt.

Reelt Privilegium.

31 . 8 . 1810 Ancker Christian Hansen (samtidigt Apoteker i Hjørring)

30 . 8 . 1833 Hans Hald Sthyr

17 .11. 1862 Peter Carl Asgejr Sthyr 30,000 Rdl.

16 .11. 1875 Levin Levinsen Tvede 107,000 Kr.

1880 hans Enke

Bestyrer: Carl Ludvig Petersen 1880—31 . 12 . 1899

— Hans Tvede 1 . 1 . 1900—31 . 12 . 1906

. 2 . 1907 Carl Johan Høeg Brask 340,000 Kr.

25 .11. 1912 Søren Johan Sandberg Wilkens 372,000 Kr.

8 . 1 . 1919 Hans Nielsen Schmidt 500,000 Kr.

14 .11. 1925 Ernst Johannes Anders Christiansen (overt. 1 . 12 . 1925)
hans Enke A. A. Christiansen 1926—1928

13 . 1 . 1928 Anna Adamine Christiansen f. Simonsen

Frederikshavn Svane Apotek. Hjørring Amt.

Oprettet ved kgl. Resol. af 8. 2. 1923.

Personligt Privilegium.

17. 4. 1923 Anker Marcus Gam
23. 8. 1924 aabnedes Apoteket

Frederikssund Apotek. Frederiksborg Amt.

Reelt Privilegium.

21. 7. 1815 Christopher Frederik Fabricius Heiberg
19. 2. 1828 Ivar Brinck Seidelin
5. 8. 1857 Eggert Christopher Achen 34,000 Rdl.
11. 6. 1864 Georg Ludvig Becker 47,000 Rdl.
16. 3. 1881 Oluf Christian Ludvig Praëm 140,000 Kr.
Forpagter: Emilius Frederik Ferdinand Sommer
1. 7. 1884—1. 1. 1888
21. 3. 1888 Johan Julius Bergmann 160,000 Kr.
23. 8. 1907 Andreas Sophus Frederik Petersen 195,000 Kr.
28. 2. 1912 Jens Christian Thorvald Them 245,000 Kr.
8. 5. 1917 Alfred Hans Nielsen (overt. 1. 8. 1917).. 283,193 Kr.

Frederiksværk Apotek. Frederiksborg Amt.

Oprettet som Filial Apotek af Hillerød Apotek ved Bevill. af 27. 5. 1842; selvstændigt ved kgl. Resol. af 11. 8. 1857

Reelt Privilegium.

27. 5. 1842 Herman Eduard Louis Hasselriis
30. 7. 1856 Peter Gerhard Hein Baagøe
-
29. 9. 1858 Ludvig Ferdinand Vilhelm Johne (overt.
11. 12. 1857) 18,000 Rdl.
9. 3. 1864 Gustav Peter Nicolai Jespersen 24,000 Rdl.
13. 11. 1868 James Ogelwie Thisted..... 29,000 Rdl.
hans Enke og Arvinger 1894—1900
Bestyrer: Carl August Øvre 1894—1. 11. 1900
30. 10. 1900 Hans Clausen Schultz 130,000 Kr.
10. 9. 1903 Alfred Hans Nielsen (overt. 11. 6. 1903) 150,000 Kr.
22. 7. 1904 Hans Kruse Blinkenberg 160,000 Kr.
13. 9. 1917 Hans Nielsen Schmidt
8. 1. 1919 Henrik Serup Varming 225,000 Kr.
3. 8. 1920 Axel Krumhardt (overt. 1. 8. 1920) 363,000 Kr.
excl. Varelager

Frøstrup Apotek. Thisted Amt.

Oprettet som Hjælpe-Apotek til Fjerritslev Apotek ved Bevill. af 14. 9. 1903; selvstændigt ved kgl. Resol. af 27. 3. 1917.

Personligt Privilegium.

14. 9. 1903 Jørgen Albert Lassen
10. 7. 1904 aabnedes Apoteket
Bestyrer: A. H. B. Marschall
-
31. 5. 1917 Axel Hother Birch Marschall (overt. 31. 5. 1917)
22. 10. 1926 Christian Wenzel Tornøe (overt. 8. 1. 1927)

Fuglebjerg Apotek. Sorø Amt.

Oprettet ved kgl. Resol. af 24 .11. 1856.

Personligt Privilegium.

- 8 .3 . 1857 Carl Christian Beck Heiberg
 16 .10 . 1863 Carl Ferdinand Reimann
 1884 }
 25 .2 . 1888 } hans Enke Karen Marie Reimann
 Bestyrer: Edgar Juul
 — Sofus Berg
 13 .6 . 1900 Hans Peter Vilhelm Petersen
 20 .3 . 1915 Lars Andreas Theodor Wibolt
 12 .6 . 1923 Tycho Christoffer Svendsen (overt. 15 .7 . 1923)

Galten (Høver) Apotek. Aarhus Amt.

Oprettet i Høver ved kgl. Resol. af 25 .11. 1876; ved kgl. Resol. af 21 .7 . 1914 flyttet til Galten.

Personligt Privilegium.

- 9 .4 . 1877 Peter Andreas Koefoed
 9 .4 . 1886 Bertel Thorvald Charles Jensen
 14 .6 . 1887 Henrik Frederik Foersom
 Forpagter: Søren Nicolai Johannes Helms 5 .9 . 1905—
 1 .2 . 1915
 15 .9 . 1914 Thorvald Hansen Svendsen
 24 .6 . 1915 aabnedes Apoteket i Galten
 1 .2 . 1923 Lars Peter Julius Larsen (overt. 1 .5 . 1923)

Gentofte Apotek. Kbhvns. Amt.

Oprettet ved kgl. Resol. af 11 .10 . 1904.

Personligt Privilegium.

- 31 .12 . 1904 Thyrrie Bøggild Ankjær
 31 .3 . 1906 aabnedes Apoteket
 25 .8 . 1914 Jens Peter Gümoes (overt. 1 .10 . 1914)
 20 .2 . 1923 Hans Eiler Groth Wolf (overt. 6 .5 . 1923)

Gesten Apotek. Ribe Amt.

Oprettet ved kgl. Resol. af 5 .11. 1902.

Ved kgl. Resol. af 18 .11. 1906 omdannet til Hjælpe-Apotek til Vejen Apotek; selvstændigt fra 1 .1 . 1919 ved kgl. Resol. af 4 .11. 1918.

Personligt Privilegium.

- 17 .2 . 1903 Joseph Otto Johannes Wulff
 3 .11 . 1903 aabnedes Apoteket
 Bestyrer: J. P. M. Bollerup.
 —————
 14 .1 . 1919 Jens Peter Marius Bollerup (overt. 1 .2 . 1919)
 26 .10 . 1927 Peter Marius Henrik Rudfeld (overt. 1 .12 . 1927)

Gislev Apotek, pr. Ørbæk. Svendborg Amt.

Oprettet som Hjælpe-Apotek til Ringe Apotek ved Bevill. af 24. 6. 1907; selvstændigt ved kgl. Resol. af 22. 6. 1917.

Personligt Privilegium.

24. 6. 1907 Hans Zahrtmann

28. 1. 1908 aabnedes Apoteket

Bestyrer: Alfred Ingerslev 1908—1. 11. 1915

— Hans Frederik Immanuel Mohr 1915

6. 9. 1917 Hagbarth Valentin Josephsen

Give (Givskud) Apotek. Vejle Amt.

Oprettet i Givskud ved kgl. Resol. af 30. 4. 1869; flyttet til Give ved kgl. Resol. af 7. 6. 1893.

Personligt Privilegium.

23. 8. 1869 Johan Julian Herman Frederik Friis

23. 8. 1870 aabnedes Apoteket

24. 9. 1873 fik F. Bevill. til Hjælpe-Apotek i Uldum; selvstændigt 1894

5. 3. 1879 hans Enke Emmy Agathe Juliette f. Grüner

Bestyrer: Th. M. Hennings

— Adolph Fleischer Hansen

21. 1. 1895 Carl Frederik Ferdinand August Bartels

27. 4. 1907 Gotfred Frederik Petersen

25. 4. 1922 Lauritz Tage Muus

23. 8. 1928 Edgard Vilhelm Harald Charles Høyer (overt. 1. 1. 1929)

Glostrup Apotek. Kbhvns. Amt.

Oprettet ved kgl. Resol. af 13. 3. 1863.

Personligt Privilegium.

17. 6. 1863 Hans Hendrik Anton Siegumfeldt

5. 1864 aabnedes Apoteket

Bestyrer: I. P. C. Ø. F. Holst 30. 5. 1894

— Carl Ludvig Petersen 27. 5. 1899

— U. F. J. Sprechler 30. 12. 1901

7. 2. 1908 Ulrik Fritz Jacob Sprechler

11. 3. 1908 fik S. Bevill. til Hjælpe-Apotek i Taastrup; selvstændigt 1915

15. 8. 1915 Christian Julius Bølling Vilstrup (overt. 1. 1. 1916)

Glumsø Apotek. Præstø Amt.

Oprettet ved kgl. Resol. af 1. 8. 1883.

Personligt Privilegium.

1. 11. 1883 Alfred Valdemar Bergmann

Bestyrer: Jørgen Christian Rasmussen 19. 9. 1899

— Jacob P. J. Madsen 26. 11. 1903

7. 3. 1910 Alfred Niels Højelse Buch

16. 8. 1923 August Næss-Schmidt

Graasten Apotek. Aabenraa Amt.

Oprettet ved kgl. Bevill. af 4. 11. 1828, udstedt for Hertug Christian Carl Frederik August af Augustenborg, der lod Apoteket drive ved

(Fortsættes)

Graasten Apotek (fortsat)

Bestyrer og derefter, fra 1831, bortforpagtede det.

Bestyrer: Samuel Frederik Grove 1829—1831

Forpagter: Lorenz Henningsen 1831—1866

— Valdemar Gustav Adolph Henningsen 1866—1872

Privilegiet blev derefter overtaget af den prøjsiske Stat, der lod Apoteket med Privilegium sælge som selvstændigt Apotek.

Reelt Privilegium.

1872	Adolf Peter Friedrich Holtermann	
1879	Christian Ivar Wöger.....	95,000 Rchmk.
1884	Andreas Georg Petersen	
1897	Hans Jacob Christian Witt	
12. 6. 1918	Rudolf Carstens	
19. 7. 1926	Asmus Philip Jürgensen	350,000 Kr.
26. 3. 1928	Anders Christian Andersen (overt. 1. 4. 1928)	

Gram Apotek. Haderslev Amt.

Oprettet ved kgl. Resol. af 15. 1. 1839.

Reelt Privilegium.

19. 1. 1839	Anton Reinhold Jebens	
1857	James Ogelwie Thisted	
1866	Hans Nicolai Levinsen.....	44,000 Rdl.
1883	hans Enke Elline	
1896	Johannes Hugo Wittig	70,000 Rchmk.
27. 8. 1920	Wilhelm Faber Hirth	

Grenaa Apotek. Randers Amt.

Reelt Privilegium.

18. 12. 1744	August Ludvig Steube	
	Interregnum 1750—1755	
5. 12. 1755	Herman Ponick Alberg	
1796	Svend Henrik Alberg; ikke Farm.; 29. 4. 1796 Till. at drive Apoteket ved Provisor	
22. 8. 1800	Christian Anton Dahl	2900 Rdl.
	hans Enke 1834—1839	
9. 3. 1839	Christian Fischer Dahl	
30. 8. 1867	Niels Frederik Wilhelm Elin Hoffmeyer	46,000 Rdl.
10. 9. 1902	Thomas Thomsen	260,000 Kr.
15. 12. 1917	Jørgen Ludvig Hansen (overt. 20. 12. 1917)	
26. 7. 1920	Carl Gustav Adolf Rasmussen (overt. 1. 8. 1920)	

Grindsted Apotek. Ribe Amt.

Oprettet ved kgl. Resol. af 1. 7. 1842.

Personligt Privilegium.

29. 10. 1842	Adolph Ottesen	
25. 11. 1872	Carl August Frederik Mende	
28. 7. 1877	hans Enke Thekla f. Aarestrup	

(Fortsættes)

Grindsted Apotek (fortsat)

- Bestyrer: Th. Claudius Hansen 1877
 — Louis d'Arrest 5 . 9 . 1894
 — Georg Topp 10 . 7 . 1897
 — T. J. Skjoldborg Petersen 1903
 18 . 3 . 1916 Troels Jeppe Skjoldborg Petersen
 24 . 4 . 1920 Sophus Levin-Hansen (overt. 1 . 7 . 1920)

Gudumholm Apotek. Aalborg Amt.

Oprettet ved kgl. Resol. af 9 . 3 . 1899.

Personligt Privilegium.

- 2 . 6 . 1899 Peter Christian Nicolai Friderichsen
 24 . 4 . 1900 aabnedes Apoteket
 23 . 10 . 1908 Marius Rosenkilde
 21 . 7 . 1915 Hans Herman Buhl (overt. 1 . 11 . 1915)
 24 . 9 . 1920 Holger Færch (overt. 1 . 1 . 1921)
 2 . 10 . 1922 Niels Oscar Nielsen (overt. 15 . 12 . 1922)

Gørding Apotek. Ribe Amt.

Oprettet ved kgl. Resol. af 5 . 11 . 1902.

Personligt Privilegium.

- 17 . 2 . 1903 Michael Søren Holst
 3 . 11 . 1903 aabnedes Apoteket
 23 . 3 . 1907 fik H. Bevill. til Hjelpe-Apotek i Bramminge; selvstændigt 1915
 28 . 9 . 1915 Valdemar Holger Jensen
 1 . 4 . 1925 Egil Carl August Viinsted (overt. 1 . 5 . 1925)

Gørlev Apotek. Holbæk Amt.

Oprettet ved kgl. Resol. af 24 . 12 . 1907.

Personligt Privilegium.

- 19 . 3 . 1908 Johannes Frederik Müller Irgens
 S. D. fik I. Bevill. til Hjelpe-Apotek i Ruds-Vedby; selvstændigt 1915
 Gørlev Apotek med dertil knyttet Hjelpe-Apotek i Ruds-Vedby oprettedes i Stedet for det daværende Apotek i Sæby Sj., hvilket blev nedlagt fra den Dag, de 2 nye Apoteker aabnedes.
 17 . 12 . 1915 Jens Christian August Würtzen (overt. 15 . 2 . 1916)
 1 . 2 . 1923 Hans Jørgen Ernst (overt. 1 . 11 . 1923)

Haarby Apotek. Odense Amt.

Oprettet ved kgl. Resol. af 24 . 9 . 1900.

Personligt Privilegium.

- 12 . 1 . 1901 Edvard Valdemar Lassen
 19 . 10 . 1901 aabnedes Apoteket
 Bestyrer: H. C. Grønbek 1904—1915
 4 . 6 . 1915 Hans Christian Grønbek

Haderslev Hjorte Apotek. Haderslev Amt.

15 . 7 . 1557 fik Antonius Bate Bestalling som Apoteker i Haderslev af Hertug Hans den Ældre; 5 . 8 . 1583 fik Bestallingen kgl. Stadfæstelse. Reelt Privilegium.

5 . 8 . 1583	Antonius Bate Johannes Piper Johannes Fabricius	
28 . 9 . 1648	hans Enke Elisabeth Fabricius Bestyrer: Mathias Johannes Dahler	
5 . 3 . 1650	Mathias Johannes Dahler	
15 . 5 . 1660	Christian Vorstius	
4 . 1 . 1667	hans Enke Anna Vorstius	
1668	Severin Albinus hans Enke Anna Vorstius	
8 . 1 . 1675	Jacob Schultze (gift 1670 m. Anna Vorstius)	
20 . 9 . 1684	hans Enke (af 2. Ægteskab) Christine Müller	
14 . 11 . 1685	Heinrich Helms	
22 . 2 . 1724	Carl Christian Zeise (overt. 1716)	
1753	Christoph Friedrich Zeise	
4 . 2 . 1785	Nicolaus Gottfried Sass hans Arvinger	
1800	Bestyrer: Lorenz Henning Jacobsen	
20 . 8 . 1802	Carl Heinrich Paul Langheim	16,800 Rdl.
16 . 8 . 1844	Julius Wilhelm Collenburg	
3 . 12 . 1852	Niels Nørgaard Aggersborg	
24 . 6 . 1872	Erich Carl Mathias Holst	187,000 Kr.
7 . 9 . 1878	Peter August Sønnichsen	200,000 Rchmk.
23 . 8 . 1883	Heinrich Ferdinand Emil Sommer	200,000 Rchmk.
14 . 4 . 1888	Christian Ivar Wäger	
21 . 3 . 1896	Georg Heinrich Adolph Friedrich Hagen	
23 . 10 . 1897	Oskar Anton Petry	
26 . 5 . 1899	Peter Carl Jacobsen	158,000 Rchmk.
28 . 11 . 1905	Hans Jensen	270,000 Rchmk.
15 . 4 . 1911	Lauritz Petersen	
16 . 11 . 1920	Schack Køster Obel (overt. 1 . 7 . 1920)	400,000 Kr.

Haderslev Løve Apotek. Haderslev Amt.

Reelt Privilegium.

20 . 8 . 1802	Lorenz Henning Jacobsen	
3 . 6 . 1828	Hans Heinrich Hansen sen.	22,800 Rdl.
16 . 3 . 1860	Gottlieb Otto Heinrich Hansen	50,000 Rdl.
9 . 1 . 1864	Hans Heinrich Hansen jun.	93,750 Rchmk.
1876	August Carl Nicolai Folkenberg (overt. 1 . 10 . 1876)	160,000 Rchmk.
1898	Ernst August Hansen (overt. 15 . 1 . 1898)	330,000 Rchmk.

Haderup Apotek pr. Skive. Ringkøbing Amt.

Oprettet ved kgl. Resol. af 27 . 5 . 1903.

Personligt Privilegium.

(Fortsættes)

Haderup Apotek (fortsat)

- 12.11.1903 Georg Vilhelm Bredorf
 26.9.1904 aabnedes Apoteket
 20.10.1906 Jens Christian Thorndahl
 26.6.1914 Niels Bygum Krarup Wulff
 25.9.1916 Niels Christian Albert Birch (overt. 1.11.1916)
 18.6.1926 Jens Carl Johan Wildt Germer (overt. 1.8.1926)

Hadsten Apotek. Randers Amt.

- Oprettet ved kgl. Resol. af 26.6.1896.
 Personligt Privilegium.
 6.10.1896 Andreas Peter Tømme
 12.8.1897 aabnedes Apoteket
 20.12.1916 Arthur Rosen (overt. 1.4.1917)

Hadsund Apotek. Aalborg Amt.

- Oprettet ved kgl. Resol. af 19.6.1905.
 Personligt Privilegium.
 11.9.1905 Hans Christian Kjær
 21.8.1906 aabnedes Apoteket
 5.12.1921 Niels Ludvig Møller (overt. 1.7.1922)

Hallund Apotek pr. Brønderslev. Hjørring Amt.

- Oprettet ved kgl. Resol. af 15.8.1873.
 Personligt Privilegium.
 3.3.1874 Jørgen Sofus Malling
 29.11.1876 fik M. Bevill. til Hjælpe-Apotek i Dronninglund; selvstændigt 1888.
 31.7.1883 fik M. Bevill. til Hjælpe-Apotek i Vester Brønderslev; selvstændigt 1899
 1.11.1893 hans Enke Harriet Malling
 Bestyrer: H. I. J. Svennevig 1893—1899
 29.6.1898 Herman Ingvard Julius Svennevig (overt. 1.2.1899)
 4.1.1908 Emil Frederik August Breuning
 30.3.1915 Holger Christian Thaysen (overt. 1.7.1915)
 3.9.1923 Charles Julius Vestergaard

Hals Apotek. Aalborg Amt.

- Oprettet som Hjælpe-Apotek til Dronninglund Apotek ved Bevill. af
 13.5.1903; selvstændigt ved kgl. Resol. af 9.11.1913.
 Personligt Privilegium.
 13.5.1903 Jens Bødker Mikkelsen
 11.11.1903 aabnedes Apoteket
-
- 26.1.1914 Jens Christopher Frederik Thaarup
 17.4.1923 Carl Emil Theodor Hoffmann
 28.1.1927 Niels Carl Christian Ormstrup (overt. 1.4.1927)

Hammel, Frijsenborg Apotek. Skanderborg Amt.

Ved kgl. Resol. af 24 . 12. 1841 meddeltes Ejeren af Grevskabet Frijsenborg Tilladelse til at oprette et Apotek paa Godset, 13 . 4 . 1842 udstedtes Bevilling for Grevskabets Ejer til at anlægge det og for G. C. Bartholdy til at drive det.

Personligt Privilegium.

- 13 . 4 . 1842 Georg Christian Bartholdy
 1883 hans Enke
 Bestyrer: Preben Hempel 1 . 8 . 1876—1 . 8 . 1885
 — B. C. Budtz 1 . 8 . 1885—1900
- 21 . 6 . 1890 Bertel Christian Budtz
 6 . 6 . 1894 hans Enke
 Bestyrer: O. S. Klem 12 . 7 . 1894 (fra 1 . 8 . 1894)
- 6 . 3 . 1902 Oscar Severin Klem (overt. 6 . 3 . 1902)

Hammershøj Apotek pr. Viborg. Viborg Amt.

Oprettet som Hjælpe-Apotek til Viborg Nyt Apotek (Hjultorvets Apotek) ved Bevill. af 24 . 6 . 1907; selvstændigt ved kgl. Resol. af 1 . 2 . 1912.

Personligt Privilegium.

- 24 . 6 . 1907 Wilhelm Theobald Gliemann
 9 . 1 . 1908 aabnedes Apoteket
 Bestyrer: Johannes Billeskov Jensen Cramer Petersen
 1 . 11 . 1907—1 . 8 . 1910
 — Alexis Kirchheimer 1 . 8 . 1910—1912
-
- 25 . 3 . 1912 Carl Christian Fritz Gundel
 4 . 10 . 1919 Ludvig Balle (Bevillingen tilbagesendt)
 28 . 4 . 1920 Ove Jacob Rahbek (overt. 1 . 8 . 1920)

Haslev Apotek. Sorø Amt.

Oprettet i Sotorup ved kgl. Resol. af 13 . 8 . 1856; ved kgl. Resol. af 3 . 7 . 1893 flyttet til Haslev.

Personligt Privilegium.

- 30 . 11 . 1856 Oluf Mygdal
 5 . 4 . 1897 hans Enke Eleonora Mygdal
 Bestyrer: Jens Nordentoft 1897—1902
- 15 . 2 . 1902 Jens Nordentoft

Havdrup Apotek. Kbhvns. Amt.

Oprettet ved kgl. Resol. af 23 . 1 . 1907.

Personligt Privilegium.

- 27 . 4 . 1907 Thorvald Christian Nicolaj Kjær
 2 . 8 . 1908 aabnedes Apoteket
 10 . 9 . 1914 Alfred Johannes Kjær (overt. 1 . 11 . 1914)
 10 . 12 . 1923 Emil Heinrich Oest

Haverslev Apotek pr. Arden. Aalborg Amt.

Oprettet ved kgl. Resol. af 28 . 10 . 1901.

Personligt Privilegium.

- 1 . 2 . 1902 Lauritz Christensen
 19 . 5 . 1909 Ole Bull Wimmer
 31 . 10 . 1924 Ebbe Severin Arved Paulsen

Hedensted Apotek. Vejle Amt.

Oprettet ved kgl. Resol. af 14 . 9 . 1914.

Personligt Privilegium.

24 .11. 1914 Viggo Emil Peter Wedel

26 . 8 . 1915 aabnedes Apoteket

12 . 2 . 1926 Aage Hahn-Thomsen (overt. 1 . 4 . 1926)

Hellerup Apotek. Kbhvns. Amt.

Oprettet ved kgl. Resol. af 27 . 2 . 1900.

Personligt Privilegium.

28 . 5 . 1900 Hans Peter Daue (Bevillingen tilbagesendt)

17 . 8 . 1900 Sophus August Colding

30 .10. 1901 aabnedes Apoteket

Hellerup Jernbane Apotek. Kbhvns. Amt.

Oprettet ved kgl. Resol. af 20 . 1 . 1917.

Personligt Privilegium.

24 . 3 . 1917 Anton Gottlieb Fröhlich

15 . 2 . 1918 aabnedes Apoteket

Helsing Apotek. Frederiksborg Amt.

Oprettet ved kgl. Resol. af 31 . 8 . 1901.

Personligt Privilegium.

26 .11. 1901 Alfred Meinecke Pirtzel

10 . 9 . 1902 aabnedes Apoteket

17 . 9 . 1913 Vilhelm Heinrich Hansen Winther

Helsingør Stengades Apotek. Frederiksborg Amt.

Oprettet ved kgl. Resol. af 11 . 11 . 1912.

Personligt Privilegium.

23 . 1 . 1913 Alfred Meinecke Pirtzel

29 . 5 . 1922 Peter Rasmussen (overt. 1 . 10 . 1922)

Helsingør Svane Apotek. Frederiksborg Amt.

Reelt Privilegium.

16 . 7 . 1581 Peiter Pester

I Tidsrummet 1605—1625 var ingen privilegeret Apoteker bosiddende i Helsingør.

14 .11. 1625 Jacob Hogenwold

11 . 5 . 1642 Sylvester Hogenwold

27 . 7 . 1663 Henrik Roth

30 . 5 . 1696 Christian Troisin

15 .12. 1703 Frantz Peckel

14 . 3 . 1727 Marcus Heerfordt

23 . 8 . 1728 Johan Gottfried Wissel 2,153 Rdl.

18 .10. 1737 Philip Klein

1 . 1 . 1768 Johannes (Hans) v. Holten 11,200 Rdl.

4 .11. 1773 Johan Frederik Wulff 8,450 Rdl.

(Fortsættes)

Helsingør Svane Apotek (fortsat)

19. 6. 1789	Jens Foss Steenberg	7,700 Rdl.
10. 9. 1824	Schack August Steenberg	
17. 12. 1862	Charles Steenberg	70,000 Rdl.
29. 4. 1880	James Henry Foersom	240,000 Kr.
23. 7. 1885	Johannes Rink	270,000 Kr.
31. 7. 1925	Gustav Rink	

Herning Løve Apotek. Ringkøbing Amt.

Oprettet som Filial-Apotek af Ringkøbing Apotek ved Bevill. af 15. 2. 1832; selvstændigt (fra 1861) ved Bevill. af 29. 11. 1856.

Reelt Privilegium.

15. 2. 1832	Hans Leganger Heiberg	
4. 2. 1837	Johannes Andreas Knudsen	
19. 6. 1856	Christian Carl Heiberg	
14. 7. 1861	Jens Christian Møller	16,000 Rdl.
29. 6. 1874	Otto Peter Anton Emil Bagger	42,000 Rdl.
12. 1. 1882	Frederik Vilhelm Gjørup	130,000 Kr.
21. 9. 1911	Christian Aasted Elming (overt. 1. 11. 1911)	315,500 Kr.
1915	blev Apoteket flyttet til Bredgade	
13. 3. 1915	aabnedes det nye Apotek	

Herning Østergades Apotek. Ringkøbing Amt.

Oprettet ved kgl. Resol. af 28. 1. 1919.

Personligt Privilegium.

29. 4. 1919	Carl Christian Thomas Bugge	
15. 9. 1920	aabnedes Apoteket	
2. 7. 1926	Carl Emil Andreas Black	

Hesselager Apotek. Svendborg Amt.

Oprettet ved kgl. Resol. af 8. 7. 1870.

Personligt Privilegium.

12. 10. 1870	Christian Frederik Thaning	
1871	aabnedes Apoteket	
	Forpagter: Nicolai Valdemar Bauer Park 27. 6. 1892	
	— Sophus Carstensen 29. 7. 1898	
30. 9. 1909	Andreas Ludvig Jørgensen (overt. 1. 11. 1909)	
10. 12. 1919	Carl Christian Andersen-Egede (overt. 1. 5. 1920)	

Hillerød, Frederiksborg Apotek. Frederiksborg Amt.

Reelt Privilegium.

7. 9. 1792	Knud Winding	
	hans Enke 1809—1811	
8. 1. 1811	Johan Adolf Schumacher	
8. 1. 1828	Ebbe Madsen Andresen	12,000 Rdl.
	+ 200 Rdl. aarligt til Forgængerens Enke	

(Fortsættes)

Hillerød, Frederiksborg Apotek (fortsat)

18. 6. 1840	Herman Eduard Louis Hasselriis 27. 5. 1842 fik H. Bevill. til Filial-Apotek i Frederiksværk; selvstændigt 1857	
30. 7. 1856	Peter Gerhard Hein Baagøe	75,000 Rdl.
16. 1. 1858	Frederik Wengel	60,000 Rdl.
9. 6. 1864	Eggert Christopher Achen	70,000 Rdl.
4. 2. 1871	Oscar Emil Anton Klepsch	74,000 Rdl.
22. 7. 1876	Christian Emil Permin	166,000 Kr.
19. 11. 1884	Johannes Ludvig Camradt	200,000 Kr.
1. 12. 1894	Lauritz Vilhelm Lintrup (overt. 1.10.1894)	270,000 Kr.

Hjørring Løve Apotek. Hjørring Amt.

Reelt Privilegium.

12. 9. 1794	Johan Ludvig Hartmann.	
2. 10. 1810	Carl Gustaf Sundius (overt. Maj 1809) ..	4,500 Rdl.
	AnckerChristianHansen (overt. 1. 5. 1811)	8,760 Rdl.
	(30. 8. 1810 fik H. Bevill. til at anlægge et Apotek i Frederikshavn)	
1813	Carl Gustaf Sundius	10,050 Rdl.
27. 9. 1816	Jacob Christian Hygum	21,500 Rdl. N. V.
		+ 1,050 Rdl. r. S.
1818	Carl Gustaf Sundius	
12. 5. 1820	Christian Ludvig Lange	11,565 Rdl. r. S.
8. 6. 1844	Hans Andreas Colding	20,000 Rdl. r. S.
8. 4. 1847	Henning Christens	40,000 Rdl.
9. 12. 1878	Carl Alexander Johannes Zoffmann	200,000 Kr.
9. 8. 1882	Niels Tobias Nielsen	220,000 Kr.
	29. 7. 1892 fik N. Bevill. til Hjelpe-Apotek i Sindal; selvstændigt 1903	
17. 5. 1897	Hans Hörluck (overt. 15. 2. 1897)	330,000 Kr.

Hjørring Svane Apotek. Hjørring Amt.

Oprettet ved kgl. Resol. af 6.10.1911.

Personligt Privilegium.

30. 11. 1911	Victor Christian Emanuel Klæbel
1. 2. 1913	aabnedes Apoteket
7. 3. 1923	Holger Christian Thaysen (overt. 1. 6. 1923)

Hobro Apotek. Randers Amt.

Reelt Privilegium.

29. 4. 1803	Anton Jacobæus	
22. 8. 1806	Michael Christopher Rose	
1818	Johannes Carl Ustvaldt	
9. 1. 1821	Henrik Gerner Helm	
29. 1. 1856	Martin Anthon Helm	
12. 3. 1867	Hans Henrik Emil Hansen	55,000 Rdl.
26. 5. 1921	Leonhard Carl Frederik Sodemann (overt. 1. 7. 1921)	475,000 Kr.

Holbæk Elefant Apotek. Holbæk Amt.

Reelt Privilegium.

7. 3. 1705	Evert Fellmann	
	Interregnum 1714—1720	
8. 11. 1720	Lorentz Linde	
21. 9. 1742	Johan Lorentz Linde	
3. 8. 1774	Bernhard Hagen	4,000 Rdl.
18. 8. 1786	Søren Larsen Worsøe	
	hans Enke 1804—1807	
26. 6. 1807	Hans Christian Hagen	14,000 Rdl.
	15. 7. 1809 fik H. Bevill. til Filial-Apotek i Nykøbing Sj.; selvstændigt 1812	
26. 8. 1817	Georg Alexander Hjerm	
26. 7. 1838	Svend Christian Wessel Ipsen	40,000 Rdl.
5. 10. 1880	Jacob Axel Valdemar Ipsen	150,000 Kr.
24. 7. 1907	Arnold Vilhelm Krarup (overt. 1. 8. 1907)	380,000 Kr.

Holbæk Løve Apotek. Holbæk Amt.

Oprettet ved kgl. Resol. af 14. 1. 1913.

Personligt Privilegium.

28. 4. 1913	Jens Christian Thorndahl
31. 12. 1914	aabnedes Apoteket

Holstebro, Det gamle Apotek. Ringkøbing Amt.

Reelt Privilegium.

11. 12. 1715	Johan Henrik Crabidel	
16. 12. 1729	Henrik Mühlmann (overt. 1724)	
	Interregnum 1733—1755	
17. 10. 1755	Jacob Elias Hoffmann (tillige Ap. i Ringkøbing til 1760)	
21. 5. 1777	Christian Faber	
23. 7. 1816	Henning Andreas Faber	12,000 Rdl.
	hans Enke 1847—1856	
	Bestyrer: F. L. Faber	
5. 9. 1856	Frederik Leonhard Faber	30,000 Rdl.
	19. 7. 1878 fik F. Bevill. til Hjelpe-Apotek i Struer; selvstændigt 1890	
9. 9. 1881	Niels Peter Richard Boberg	230,000 Kr.
13. 11. 1884	Christian Theodor Krenchel	260,000 Kr.
21. 4. 1904	Rasmus Christian Haffgaard	360,000 Kr.
5. 11. 1917	Johan Peder Laursen (overt. 13. 11. 1917)	461,000 Kr.

Holstebro Svane Apotek. Ringkøbing Amt.

Oprettet ved kgl. Resol. af 22. 11. 1917.

Personligt Privilegium.

4. 2. 1918	August Alexander Nicolai Harth-Olsen.
7. 2. 1920	aabnedes Apoteket

Holsted Apotek. Ribe Amt.

Oprettet som Hjelpe-Apotek til Brørup-Apotek ved Bevill. af 3. 12. 1906; selvstændigt ved kgl. Resol. af 31. 3. 1917.

Personligt Privilegium.

(Fortsættes)

Holsted Apotek (fortsat)

- 3.12.1906 Sigfred Janus Gotthard Carus Clausen
 2.11.1907 aabnedes Apoteket
 19.3.1908 Otto Joachim Niels Thaarup
 Bestyrer: Johan Peder Laursen 1907—1917
- 15.6.1917 Nicolaj Peter Kinch
 1.9.1924 Harald Gerhard Røen (overt. 1.8.1925)

Holte Apotek. Kbhvns. Amt.

- Oprettet ved kgl. Resol. af 13.9.1919.
 Personligt Privilegium.
 10.12.1919 Axel Rønning
 15.1.1921 aabnedes Apoteket.

Hornbæk Apotek. Frederiksborg Amt.

- Oprettet ved kgl. Resol. af 4.3.1908.
 Personligt Privilegium.
 16.6.1908 Valdemar Jacobsen Kinch
 27.4.1909 aabnedes Apoteket
 17.10.1921 Carl Nicolai Peder Jerris (overt. 1.1.1922)

Hornslet Apotek. Randers Amt.

- Oprettet ved kgl. Resol. af 6.5.1857.
 Personligt Privilegium.
 16.8.1857 Julius Klem
 9.7.1892 hans Enke Cecilie f. Jørgensen
 Bestyrer: Oscar Severin Klem 1.4.1891 — 31.12.1894
 12.12.1894 Anthon Vilhelm Hoffmann Jacobsen (overt. 1.1.1895)
 15.6.1900 Vilhelm Christian Viggo Frederiksen
 27.2.1911 Andreas Beyer (død inden Overtagelsen)
 4.8.1911 Georg Topp
 29.4.1919 Carl Christian Fritz Gundel
 15.3.1927 Aage Emil Müller (overt. 1.7.1927)

Hornsyld Apotek. Vejle Amt.

- Oprettet ved kgl. Resol. af 26.9.1860.
 Personligt Privilegium.
 24.12.1860 Niels Peter Willemoes
 17.1.1889 Hartmann Westphal
 4.5.1898 hans Enke
 Bestyrer: Mathias Heinrich Schrøder 9.6.1898
 — H. F. Schiøtt Grundtvig 23.9.1902
 21.6.1906 Adolph Fleischer Hansen
 23.7.1908 hans Enke
 Bestyrer: H. C. Th. Møller 24.9.1908
 23.4.1914 Hans Christian Theodor Møller (overt. 9.5.1914)
 24.6.1926 Axel Hother Birch Marschall (overt. 1.9.1926)

Horsens Helms Apotek. Skanderborg Amt.

Reelt Privilegium.

11 .12. 1688	Erik Jacobsen Elbogen	
11 .11. 1707	Jacob Schmidt.....	700 Sldl. excl. Ejend.
24 .5 . 1743	Gottfried Schmidt	6,000 Rdl.
	hans Enke 1773—1779	
	Bestyrer: Jacob Helms	
18 .8 . 1779	Jacob Helms	9,025 Rdl.
9 .5 . 1817	Adam Helms	32,000 Rdl.
	hans Enke 1852—1856	
	Bestyrer: Jacob Helms	
23 .5 . 1856	Jacob Helms	
27 .6 . 1886	Adam Helms (overt. 1 .5 . 1886)	

Horsens Nørre Apotek. Skanderborg Amt.

Oprettet ved kgl. Resol. af 27 .1 . 1897.

Personligt Privilegium.

20 .4 . 1897	Vigo Bisserup
11 .5 . 1898	aabnedes Apoteket
18 .11. 1914	Michael Søren Holst
2 .7 . 1926	Gerhard Sofus Sørensen

Horsens Svane Apotek. Skanderborg Amt.

Oprettet ved kgl. Resol. af 8 .7 . 1870.

Personligt Privilegium.

19 .10. 1870	Johan Ludvig Schulstad
25 .10. 1871	aabnedes Apoteket
1875	hans Arvinger
	Bestyrer: Edvard Emil Kjer
17 .11. 1876	Johan August Viinsted
16 .3 . 1910	August Vilhelm Katstrup
28 .4 . 1914	Niels Christian Andreas Dohn

Hovedgaard Apotek. Skanderborg Amt.

Oprettet som Hjælpe-Apotek til Skanderborg Apotek ved Bevill. af

24 .6 . 1907, selvstændigt ved kgl. Resol. 6 .9 . 1917.

Personligt Privilegium.

24 .6 . 1907	Carl Ambrosius Stub
	Bestyrer: Knud Dyhr 1907—1912
	— Hans Herman Buhl 1912—1915
	— Louis Jacob Elinus Ludwigs 1 .11. 1915 —
	1 .5 . 1918

26 .11. 1917 Rasmus Martinus Rasmussen

28 .12. 1920 Fritz Christian Storm Prægel (overt. 30 .5 . 1921)

Humble Apotek. Svendborg Amt.

Oprettet ved kgl. Resol. af 23 .4 . 1915.

Personligt Privilegium.

(Fortsættes)

Humble Apotek (fortsat)

- 3 . 7 . 1915 Carl August Vollertzen
 15 . 7 . 1916 aabnedes Apoteket
 2 . 11 . 1925 Sophus Gottfred Ludvig

Hunborg Apotek pr. Sjørring. Thisted Amt.

Oprettet som Hjælpe-Apotek til Koldby Apotek ved Bevill. af 24 . 6 . 1907; selvstændigt ved kgl. Resol. af 17 . 11 . 1916.

Personligt Privilegium.

- 24 . 6 . 1907 Wilhelm Ferdinand Sandberg
 8 . 1 . 1908 aabnedes Apoteket
 2 . 7 . 1914 Axel Tham Cruusberg
 Bestyrer: Niels Marius Jensen Schjødt 1 . 12 . 1907—
 1 . 5 . 1917

- 10 . 2 . 1917 Christian Rahbek (overt. 1 . 5 . 1917)

Hurup Apotek. Thisted Amt.

Oprettet som Hjælpe-Apotek til Vestervig Apotek ved Bevill. af 23 . 7 . 1908, selvstændigt ved kgl. Resol. af 24 . 1 . 1918.

Personligt Privilegium.

- 23 . 7 . 1908 E. L. Steinthals Enke Agnes f. Thielemann
 30 . 7 . 1914 Lauritz Lassen (overt. 30 . 7 . 1914)
 Bestyrer: H Siig Arden 1908—1918

- 26 . 3 . 1918 Hans Siig Arden (overt. 14 . 12 . 1918)
 21 . 8 . 1925 Gunnar Aagaard

Hvalsø Apotek — se: Kirke-Hvalsø Apotek.**Hvidbjerg, Thyholm Apotek.** Thisted Amt.

Reelt Privilegium.

Anlagt i Søndbjerg, 1870 flyttet til Hvidbjerg.

- 4 . 9 . 1822 Johannes Carl Ustvaldt
 13 . 6 . 1828 Christian Wilhelm Schönemann 3,000 Rdl.
 9 . 12 . 1831 Lars Christian Dahlerup (samtidigt Ap. i Thisted og Kjettrup)
 1 . 7 . 1841 Peter Jacob Bering 9,500 Rdl.
 27 . 8 . 1869 Christian Alfred Haastrup .. excl. Ejend. 12,000 Rdl.
 28 . 10 . 1875 Frantz Christian Meyer 44,000 Kr.
 14 . 11 . 1882 Carl Anthon Ballhausen 60,000 Kr.
 12 . 10 . 1891 Richard Peter Ingemann Andersen 64,000 Kr.
 14 . 10 . 1895 Frederik Helmuth Marius Eising 61,000 Kr.
 23 . 4 . 1904 Knud Børge Graae 80,000 Kr.
 gik fallit; Bestyrer for Konkursboet:
 Aage Møller Hansen 11 . 12 . 1908—11 . 6 . 1911
 20 . 3 . 1911 Leonhard Carl Frederik Sodemann 80,000 Kr.
 15 . 8 . 1919 Niels Marius Jensen Schjødt 138,000 Kr.
 27 . 3 . 1925 Maria Jensine Madsen (overt. 1 . 5 . 1925) 155,000 Kr.

Højer Apotek. Tønder Amt.

Oprettet ved kgl. Resol. af 24 . 4 . 1840.

Reelt Privilegium.

- 26 . 6 . 1841 Herman Peter Edvard Nagel
 3 . 3 . 1842 aabnedes Apoteket
 1890 Jens Nagel (overt. 1 . 11 . 1890)
 1906 Waldemar Nuesse (overt. 1 . 5 . 1906) . . . 140,000 Rchmk.

Hørsholm Apotek. Frederiksborg Amt.

Oprettet som Filial-Apotek af Lyngby Apotek ved Bevill. af 14 .12. 1840, selvstændigt ved kgl. Resol. af 11 . 4 . 1857.

Reelt Privilegium.

- 14 .12. 1840 Salomon Meyer Trier
 25 .11. 1856 Heinrich Frederik Müller Mau
-
- 19 . 8 . 1857 Andreas Becher 25,000 Rdl. excl. Ejend.
 25 .10. 1876 Peter Jacoby Bartholdy 115,000 Kr.
 hans Enke 1877—1879
 12 . 4 . 1880 Frederik Wilhelm Langebek 100,000 Kr.
 12 . 5 . 1884 Jens Jannik Jensen Augsburg 111,200 Kr.
 8 .10. 1885 James Henry Foersom 116,000 Kr.
 25 . 5 . 1886 Erik Jansen Holst 112,000 Kr.
 14 .11. 1887 Peter Harald Julius Petersen 112,000 Kr.
 31 .10. 1908 Paul Scheel (overt. 1 . 7 . 1908) 175,000 Kr.

Ikast Apotek. Ringkøbing Amt.

Oprettet ved kgl. Resol. af 12 .10. 1914.

Personligt Privilegium.

- 18 . 1 . 1915 Lauritz Jens Jacob Hybertz Dræbye
 11 . 9 . 1915 aabnedes Apoteket
 7 . 8 . 1923 Peter Christian Christensen (overt. 1 .10. 1923)

Jels Apotek. Haderslev Amt.

Oprettet 1871.

Reelt Privilegium.

- 13 .11. 1871 Johann Heinrich Detlef Christian Carstens
 20 . 6 . 1902 Wilhelm Theodor Leonhard Adolph Knauer
 25 . 1 . 1911 Peter Mikkelsen Toft (overt. 1 . 1 . 1911)
 14 . 4 . 1921 Anders Christian Andersen
 26 . 3 . 1928 Oscar Kragh Petersen (overt. 1 . 4 . 1928)

Kalundborg Apotek. Holbæk Amt.

Reelt Privilegium.

- 17 .10. 1682 Frederik Aagesen Gierulf
 21 .10. 1699 Bartholus Ferdinand Kyblich
 5 . 4 . 1707 Vincent David Fischer
 24 . 5 . 1726 Nicolai Frederik Gottlieb
 7 . 2 . 1744 Andreas Lorentzen Bech
 hans Enke 1787—1790
 Bestyrer: Peter Christian Orry

(Fortsættes)

Kalundborg Apotek (fortsat)

1790	Adolph Christian Windersleff	
26.10.1802	Andreas Lorentzen Schwings	
12.11.1805	Johan Andreas Lybicht Rips hans Enke 1806—1812 Bestyrer: H. E. Mangor	
28.2.1812	Heerfordt Elovius Mangor	
20.7.1824	Christian Frederik Bayer	16,000 Rdl.
23.4.1844	Christian Adolph Bayer (overt. 1856)	40,000 Rdl.
1.12.1876	Ludvig Carl Muus	150,000 Kr.
28.6.1895	Vilhelm Øhlenschläger	320,000 Kr.
30.11.1907	Johan Ditlev Friderichsen (overt. 1.1.08)	378,000 Kr.
15.6.1912	Frederik Christian Kielgast (overt. 1.1.1912)	

Karise Apotek. Præstø Amt.

Oprettet i Vemmetofte som Filial-Apotek af Store Hedinge Apotek ved Bevill. af 17.8.1842, selvstændigt fra 1880 i Følge kgl. Resol. af 9.4.1877. Flyttet til Karise ved kgl. Bevill. af 28.1.1902.

Reelt Privilegium.

17.8.1842	L. R. Meldals Enke Inger Marie f. Schjøler	
27.3.1855	Jens Peter Groth Sünckenberg	
3.7.1880	Jacob Christian Frederik Sünckenberg	
19.9.1887	Johannes Bertran Fischer-Simonsen	85,000 Kr. excl. Ejend.
4.5.1898	Carl Cilius Gravenhorst	105,000 Kr. excl. Ejend.
16.3.1907	Carl Pedersen (overt. 6.12.1906)	180,000 Kr.

Kellerup Apotek. Viborg Amt.

Oprettet ved kgl. Resol. af 25.11.1868.

Personligt Privilegium.

26.2.1869	Johan August Viinsted	
6.3.1877	Claus Poulsen Wanning	
23.11.1885	Peter Andreas Koefoed	
18.7.1905	hans Enke Marie f. Bidstrup Bestyrer: Carl Christian Fritz Gundel	15.9.1905
17.6.1908	Peter Christian Nicolai Friderichsen (overt. 10.7.1908)	

Kerteminde Apotek. Odense Amt.

Reelt Privilegium.

25.11.1796	Johan Wilhelm Mincke	
20.3.1801	Hans Christian Brasch	
30.11.1804	Christian Andreas Damman	4,400 Rdl.
16.9.1814	Christen Hansted (overt. 20.5.1811)	18,000 Rdl.
6.8.1824	Peter Adolf Arnesen	22,500 Rdl.
2.10.1835	Johan Vilhelm Neergaard	21,500 Rdl.

(Fortsættes)

Kerteminde Apotek (fortsat)

9. 2. 1839	Frantz Wilhelm Trojel Fribert	18,250 Rdl.
1862	hans Enke og deres Arvinger Bestyrer: N. P. Chr. Lassen	
6. 2. 1873	Niels Peter Christian Lassen	32,500 Rdl.
12. 8. 1878	Gustav Adolph Biehl	115,000 Kr.
24. 2. 1880	Niels Tobias Nielsen	112,500 Kr.
10. 8. 1882	Carl Alexander Johannes Zoffmann	120,000 Kr.
1. 9. 1889	Poul Christian Wissing Backmann	130,000 Kr.
1899	hans Enke og deres Arvinger Bestyrer: Niels Christian Assens 1899—1900	
	— Niels Peter Berg 1900—1901	
	— Jens Peter Gümoes 1901—1908	
	— Sofus Berg 1908—1917	
28. 6. 1917	Hans Clausen Schultz (overt. 1. 7. 1917)	207,000 Kr.

Kibæk Apotek. Ringkøbing Amt.

Oprettet ved kgl. Resol. af 28. 1. 1919.

Personligt Privilegium.

31. 3. 1919 Martin Nielsen
14. 3. 1920 aabnedes Apoteket

Kirke-Hvalsø Apotek. Kbhvns. Amt.

Oprettet ved kgl. Resol. af 22. 6. 1871.

Personligt Privilegium.

22. 9. 1871 Johan Georg Keller Jensen
13. 3. 1886 hans Enke
Bestyrer: C. E. O. Jensen 1886—1910
5. 10. 1910 Christian Erasmus Otterstrøm Jensen (overt. 5. 10. 1910)
20. 2. 1917 Axel Vilhelm Hegelund (overt. 1. 5. 1917)
15. 10. 1926 Gustav Møller (overt. 1. 12. 1926)

Koldby Apotek pr. Hørðum. Thisted Amt.

Oprettet som Hjælpe-Apotek til Vestervig-Apotek ved Bevill. af 3. 7. 1877, selvstændigt ved kgl. Resol. af 13. 10. 1897.

Personligt Privilegium.

3. 7. 1877 J. Gundorphs Enke Anna Cathrine
19. 11. 1877 aabnedes Apoteket
14. 3. 1879 Edvard Ludvig Steinthal
Bestyrer: Niels Peter Richard Boberg 1877
— Nicolai Canariis Edinger 1880
— Mathias Heinrich Schrøder 1894

10. 1. 1898 Adolph Fleischer Hansen
2. 11. 1906 Wilhelm Ferdinand Sandberg
24. 6. 1907 fik S. Bevill. til Hjælpe-Apotek i Hunborg; selvstændigt 1917
2. 7. 1914 Axel Tham Cruusberg
4. 12. 1916 Gerhard Sofus Sørensen
20. 10. 1926 Jens Jørgen Jensen (overt. 22. 1. 1927)

Kolding Løve Apotek. Vejle Amt.

Reelt Privilegium.

- 5 . 3 . 1585 Herman Reiminch
 14 . 9 . 1599 hans Enke Margrethe Skomaggers
 17 . 10 . 1622 Baltzar Brabandt
 hans Enke 1644—1654
 20 . 1 . 1655 Lorentz Langhorst
 10 . 8 . 1659 Johan Adolph Møller
 Bestyrer: Michael Günther Bødtker 1688—1695
 6 . 10 . 1696 Benedikt Tode
 14 . 8 . 1702 Melchior Dietrichs
 28 . 7 . 1710 Richard v. d. Hardt
 28 . 12 . 1744 Christian Cornelius Eilschou
 31 . 10 . 1749 fik E. Bevill. til Filial-Apotek i Ringkøbing; selvstændigt 1751
 15 . 9 . 1779 Morten Christian Eilschou
 6 . 3 . 1811 hans Enke Magdalene Muusmann
 Bestyrer: Johan Carl Steinmann 1811—1816
 30 . 6 . 1820 Peter Eilschou 48,000 Rdl.
 13 . 4 . 1852 Frederik Ludvig Friis 50,670 Rdl.
 17 . 1 . 1873 Johannes Rink 108,000 Rdl.
 (incl. Mineralv.fabr.)
 16 . 6 . 1885 Nicolai Christian Müller 300,000 Kr.
 incl. M. F.
 30 . 4 . 1906 Christian Frederik Nielsen (overt. 11. 6. 1906) 585,000 Kr
 incl. M. F.
 29 . 3 . 1915 Hakon Laage (overt. 1 . 4 . 1915) 600,000 Kr.
 incl. M. F.
 15 . 9 . 1927 Niels Peter Nielsen (overt. 1 . 10 . 1927)

Kolding Svane Apotek. Vejle Amt.

Oprettet ved kgl. Resol. af 16 . 4 . 1885.

Personligt Privilegium.

- 8 . 8 . 1885 Ludvig Preetzmann-Aggerholm
 hans Enke 1907—1914
 Bestyrer: Niels Nielsen Vandborg Bahnson 21 . 8 . 1901
 —1 . 1 . 1911
 — A. E. J. Aschlund 1911—1914
 28 . 4 . 1914 Andreas Ejnar Johannes Aschlund
 5 . 12 . 1921 Marius Severin Hansen (overt. 1 . 7 . 1922)

Kolding Sønderbro Apotek. Vejle Amt.

Oprettet ved kgl. Resol. af 25 . 1 . 1921.

Personligt Privilegium.

- 25 . 4 . 1921 Thorvald Langkilde Lauesen
 14 . 3 . 1922 aabnedes Apoteket

Korsør Apotek. Sorø Amt.

Reelt Privilegium.

28. 8. 1761	Johan Wilhelm Mincke Carl Erdenreich Finch købte Ap. 1791, men overtog det ikke	
13. 4. 1792	Frederik Conrad Gravenhorst	2,600 Rdl.
12. 1. 1807	Samuel Wilhelm Stevinius	
8.12. 1809	Christian Frederik Bayer	5,250 Rdl.
9.11. 1824	Gregers Forbæch	13,000 Rdl.
4. 6. 1858	Carl Hans Philip Lundh	38,000 Rdl.
7.10. 1891	Carl Anthon Ballhausen	207,000 Kr.
4. 6. 1896	Jacob Claudius Klusmann	235,000 Kr. excl. V.+I.
29. 8. 1901	Henrik Johan Otterstrøm (overt. 28. 4. 1901)	265,000 Kr.

Kbhvn. Aaboulevardens Apotek.

Oprettet ved kgl. Resol. af 7. 4. 1909.

Personligt Privilegium.

18. 6. 1909	Johan Otto Anthon Volqvartz
4. 6. 1910	aabnedes Apoteket
27.12. 1922	Victor Christian Emanuel Klæbel (overt. 1. 4. 1923)

Kbhvn. Amagerbro Apotek.

Oprettet ved kgl. Resol. af 2. 8. 1913.

Personligt Privilegium.

6.10 1913	Alfred Valdemar Emil Ziebe
24. 6. 1914	aabnedes Apoteket
26. 8. 1923	Lauritz Lassen (overt. 1. 1. 1924)

Kbhvn. Archiv Apoteket.

Oprettet ved kgl. Resol. af 19. 1. 1921.

Personligt Privilegium.

24. 6. 1921	Knud Hjalmar Jensen
14. 8. 1923	aabnedes Apoteket

Kbhvn. Apoteket Bjørnen.

Oprettet ved kgl. Resol. af 15. 9. 1922.

Personligt Privilegium.

6. 2. 1923	Jacob Johansen Svarrer
22.11. 1924	aabnedes Apoteket

Kbhvn. Blaagaards Apotek.

Oprettet ved kgl. Resol. af 15. 2. 1876.

Personligt Privilegium.

29. 6. 1876	Theodor Petri
16. 5. 1877	hans Enke Mathilde f. Thomsen
1.10. 1877	aabnedes Apoteket
	Bestyrer: Peter Thaysen 1877
	— Poul Eduard Frederik Bøving 1908
	— Peter Michael Hauberg 1. 10. 1921

Kbhvn. Brønshøj Apotek.

Oprettet ved kgl. Resol. af 23 . 1 . 1902.

Personligt Privilegium.

- | | | |
|----------------|---|--|
| 28 . 5 . 1902 | } Fritz Ferdinand Christian Christensen | |
| 17 . 1 . 1903 | | |
| 17 . 1 . 1905 | aabnedes Apoteket. | |
| 28 . 7 . 1922 | Frederik Christian Sigismund Kruuse (overt. 1 . 9 . 1922) | |
| 22 . 12 . 1923 | Laurits Christian Johannessen (overt. 1 . 5 . 1924) | |

Kbhvn. Christianshavns Apotek. (Enhjørning Apotek).

Reelt Privilegium.

- | | | |
|----------------|---|-----------------|
| 1 . 3 . 1707 | Bartholus Ferdinand Küblich | |
| 7 . 5 . 1712 | Jacob Bartholomæus | |
| | Interregnum 1718—1723 | |
| 6 . 10 . 1723 | Jacob Bartholomæus | |
| 21 . 2 . 1744 | Mathias de Place | 8,200 Rdl. |
| 30 . 6 . 1786 | Frantz Heinrich Müller | |
| 20 . 11 . 1795 | Johan Peter Pflugmacher | 30,000 Rdl. |
| 2 . 5 . 1833 | Gottfried Mathias Pflugmacher | |
| 24 . 6 . 1841 | Jørgen Christian Hauberg | 48,000 Rdl. |
| 22 . 10 . 1870 | Ludolph Victor Christian Emil Horn | 112,000 Rdl. |
| 28 . 4 . 1883 | Carl Frederik Friis Pedersen | 340,000 Kr. |
| 20 . 2 . 1890 | Hans Rasmus Victor Pedersen og Johan Christian Ammentorp Juulmann (overt. 1 . 1 . 1890) | 430,000 Kr. |
| 3 . 3 . 1919 | Hans Rasmus Victor Pedersen (overt. 1 . 1 . 1919) | |
| 21 . 12 . 1927 | Louis Foersom (overt. 1 . 1 . 1928) | ca. 850,000 Kr. |

Kbhvn. Delfin Apotek. (Nørre Farimagsgades Apotek).

Oprettet ved kgl. Resol. af 1 . 8 . 1884.

Personligt Privilegium.

- | | | |
|----------------|--|--|
| 29 . 12 . 1884 | Preben Hempel | |
| 22 . 9 . 1885 | aabnedes Apoteket | |
| 25 . 3 . 1919 | Alfred Valdemar Krarup (overt. 1 . 8 . 1919) | |
| 21 . 12 . 1920 | Johannes Siim (overt. 1 . 5 . 1921) | |
| 12 . 10 . 1921 | Harald Barfoed (overt. 1 . 3 . 1922) | |

Kbhvn. Enghave Apotek.

Oprettet ved kgl. Resol. af 15 . 9 . 1922.

Personligt Privilegium.

- | | | |
|---------------|-------------------|--|
| 6 . 2 . 1923 | Svend Møller | |
| 19 . 2 . 1924 | aabnedes Apoteket | |

Kbhvn. Frihavns Apotek.

Oprettet ved kgl. Resol. af 7 . 4 . 1909.

Personligt Privilegium.

- | | | |
|---------------|--|--|
| 18 . 6 . 1909 | Thorvald August Jørgensen | |
| 3 . 2 . 1910 | aabnedes Apoteket | |
| 13 . 5 . 1914 | Thyrrie Bøggild Ankjær | |
| 11 . 5 . 1928 | Peter Christian Kierkegaard Tang Barfod (overt. 1 . 10 . 1928) | |

Kbhvn. Gammel Torvs Apotek.

Reelt Privilegium.

7. 6. 1811	Johan Gottlieb Blau	
5. 3. 1824	Carl Wolff	34,500 Rdl.
10. 3. 1859	Anders Michael Lauritzen Svanholm ..	150,000 Rdl.
24. 12. 1867'	August Frederik Esmann	160,000 Rdl.
26. 3. 1874	Kristian Tullin Petersen	172,000 Rdl.
5. 5. 1891	Andreas Sophus Frederik Petersen	500,000 Kr.
24. 2. 1906	Ludvig Albeck (overt. 1. 5. 1906)	715,000 Kr.
	(død 12. 8. 1928)	
	Bestyrer: Christian Carl Jørgen Marius Dannesboe Andersen.	

Kbhvn. Gefions Apotek.

Oprettet ved kgl. Resol. af 24. 8. 1900.

Personligt Privilegium.

7. 12. 1900	Preben Hansen
6. 9. 1901	aabnedes Apoteket
1908	hans Enke
	Bestyrer: Peter Rasmussen 1908
2. 5. 1914	Hans Ejler Christian Froberg

Kbhvn. Griffenfeld Apotek.

Oprettet ved kgl. Resol. af 27. 2. 1896.

Personligt Privilegium.

13. 6. 1896	Bernhard Thortsen
5. 6. 1897	aabnedes Apoteket
1. 11. 1910	Vilhelm Christian Viggo Frederiksen
5. 12. 1923	Thorvald Christian Nicolaj Kjær (overt. 13. 3. 1924)

Kbhvn. Hjorte Apotek.

Reelt Privilegium.

27. 12. 1799	Nicolai Tychsen	
	hans Enke og dennes Konkursbo 1804—1. 1. 1818	
28. 11. 1817	Johan Lorentz Tychsen	28,000 Rdl.
5. 4. 1842	Constantin Johan Glahn	41,000 Rdl.
20. 4. 1849	Harald Alfred Fedor Piper	70,000 Rdl.
9. 12. 1889	Harald Georg Vilhelm Piper	
	(overt. 1. 11. 1889)	140,000 Kr.
27. 3. 1925	Kjeld Ove Frandsen (overt. 1. 5. 1925) ..	325,000 Kr.

Kbhvn. Holmbladsgades Apotek.

Oprettet ved kgl. Resol. af 15. 9. 1922.

Personligt Privilegium.

6. 2. 1923	Jens Christopher Frederik Thaarup
29. 12. 1923	aabnedes Apoteket
30. 8. 1924	Charles Krogh Jørgensen

Kbhvn. Islands Brygges Apotek.

Oprettet ved kgl. Resol. af 27. 3. 1917.

Personligt Privilegium.

15. 6. 1917 Orla Christian Arboe

1. 3. 1918 aabnedes Apoteket

Kbhvn. Istedgades Apotek.

Oprettet ved kgl. Resol. af 27. 2. 1896.

Personligt Privilegium.

13. 6. 1896 Alfred Gleerup

2. 2. 1897 aabnedes Apoteket

28. 7. 1915 Johannes Frederik Müller Irgens (overt. 1. 11. 1915)

30. 6. 1925 Adolf Winding (overt. 1. 11. 1925)

Kbhvn. Jernbane Apotek.

Oprettet ved kgl. Resol. af 23. 1. 1889.

Personligt Privilegium.

8. 5. 1889 Erik Christian Verlauff Steenbuch

18. 2. 1890 aabnedes Apoteket

30. 4. 1910 Carl Anton Poulsen

30. 6. 1927 Henning August Gustav König (overt. 1. 1. 1928)

Kbhvn. Kong Salomons Apotek.

Reelt Privilegium.

11. 5. 1658 Johannes Kirchhoff

24. 2. 1694 Michael Georg Scharffenberg

1711 hans Enke og 1731 deres Arvinger

28. 12. 1731 Bernhard Hagen

1747 hans Enke og 1748 deres Arvinger

Bestyrer: Joachim Dietrich Cappel

17. 8. 1764 Mathias Hagen

23. 9. 1803 Johannes Bernhard Hagen

12. 9. 1835 Peter Ove Hagen 55,000 Rdl.

13. 8. 1841 Johannes Bernhard Hagen

Forpagter: Lars Conrad Møller 1830—1845

14. 1. 1845 Carl Ludvig Erichsen 50,000 Rdl.

Forpagter: Niels Bygom Krarup 1865—1873

6. 2. 1874 Axel Georg Müller 224,000 Kr.

25. 3. 1880 hans Arvinger

Bestyrer: Herløv Dalhoff Scholl 1880—1884

— Otto Heering Müller 1884—1895

3. 3. 1896 Otto Heering Müller 525,000 Kr.

(død ³⁰/₁₂ 1927).

Bestyrer: Ove Müller 1. 1. 1928.

Kbhvn. Kgl. Frederiks Hospitals Apotek.

Det kgl. Frederiks Hospital var fra Oprettelsen 1756 til 1911 Ejer af Privilegiet.

10. 4. 1758 aabnedes Apoteket

(Fortsættes)

Kgl. Frederiks Hospitals Apotek (fortsat)

Forpagtere:

1756	Joachim Dietrich Cappel (kgl. Approb. 12.10.1756)
1783	Jens Samuel Grønlund (kgl. Approb. 10.9.1783)
1805	Jacob Møller (kgl. Approb. 17.5.1805)
1832	Christian Schifter Holm (kgl. Approb. 5.9.1832)
1869	Frederik Henrik Holm (kgl. Approb. 20.11.1869)
1884	Ludolf Victor Christian Emil Horn (overt. 1.11.1884)
1904	Nicolai Bjerre (overt. 1.5.1904)
	Ved Kontrakt af 19.9.1911 købtes Privilegiet af N. Bjerre, som 5.1.1912 fik Bevilling som Apoteker.

Kbhvn. Kgl. Hof Apotek (Elefant Apotek).

Oprettet 1669, reelt Privilegium. Anlagt paa Købmagergade, 1850 flyttet til dets nuværende Beliggenhed i St. Kongensgade.

15.5.1669	Johan Gottfried Becker	
1708	Gottfried Becker	
	hans Enke 1750—1756	
22.10.1756	Johan Gottfried Becker	
15.2.1792	Gottfried Becker	30,000 Rdl.
24.4.1844	Johan Gottfried Burman Becker	
23.12.1845	Lauritz Ørnstrup	58,000 Rdl.
	hans Enke 1863—1881	
	Bestyrer: Johan Vilhelm Holmberg 1863—1870	
	— Peter Andreas Koefoed 1870—1873	
	— Ludvig Vilhelm August Ørnstrup 1873—1881	
26.4.1881	Johan Martin Peter Ibsen	320,000 Kr.
3.12.1889	Olaf Lauritz Poul Torp	395,000 Kr.
7.9.1906	Nicolai Christian Müller	438,000 Kr.
11.12.1914	Hans Christian Helweg-Mikkelsen (overt. 12.12.1914)	525,000 Kr.

Kbhvn. Krone Apotek.

Oprettet ved kgl. Resol. af 15.2.1876.

Personligt Privilegium.

29.6.1876	Christian Ditlev Ammentorp Hansen
22.6.1877	aabnedes Apoteket
	Bestyrer: Emil Alfred Bauer-Petersen 1891—1895
	— V. K. Permin 1895—1916
19.8.1916	Valdemar Kjærsgaard Permin (overt. 1.10.1916)

Kbhvn. Løve Apotek.

Reelt Privilegium.

12.9.1620	Esaias Fleischer	
16.6.1665	Gregorius Fleischer	
23.3.1716	Andreas Winther	8,367 Rdl.
21.4.1742	August Günther	14,000 Rdl.
13.10.1758	Christopher Günther	
5.8.1791	Johan Georg Ludvig Manthey	

(Fortsættes)

Løve Apoteket (fortsat)

17. 7. 1805	Marx Boye	60,000 Rdl.
31. 7. 1835	Jørgen Albert Bech	65,000 Rdl.
31. 5. 1859	Harald August Faber	122,000 Rdl.
12. 1. 1877	Niels Nørgaard Aggersborg	271,000 Kr.
1. 9. 1889	Paolo Victor Madvig	410,000 Kr.
1. 12. 1904	Claus Albert Clausen	510,000 Kr.
	(Medindehaver: Gustav Rink)	
15. 4. 1908	{ A. M. M. C. Antons og	
	{ A. J. H. Kongsted	850,000 Kr.
25. 6. 1918	Anton Marius Mathias Christian Antons (overt. 19. 12. 1917)	
21. 10. 1920	August Julius Helmuth Kongsted	

Kbhvn. Kultorvets Apotek (tidl. Nyt Apotek).

Oprettet ved kgl. Resol. af 14. 7. 1863.

Personligt Privilegium.

11. 10. 1863	Niels Peter Severin Kierkemann
2. 8. 1864	aabnedes Apoteket
18. 3. 1895	Oluf Peter Jessen Degn (overt. 26. 5. 1895)
29. 5. 1922	Otto Lund (overt. 16. 6. 1922)

Kbhvn. Nørrebro Apotek.

Oprettet ved kgl. Resol. af 14. 4. 1843.

Personligt Privilegium.

25. 4. 1844	Frederik Margaræus Jahnsen
1. 2. 1845	aabnedes Apoteket
19. 6. 1863	Carl Christian Beck Heiberg
	Bestyrer: H.-J. Møller 1882—1904
30. 11. 1904	Hans-Jacob Møller
15. 12. 1916	Christian Erasmus Otterstrøm Jensen (overt. 1. 2. 1917)

Kbhvn. Raadhus Apoteket.

Oprettet ved kgl. Resol. af 18. 5. 1905.

Personligt Privilegium.

12. 9. 1905	Axel Johnsen
15. 10. 1906	aabnedes Apoteket
	Bestyrer: Otto Anders Sandberg 1912—1915
9. 10. 1914	Jens Bødker Mikkelsen (overt. 1. 10. 1915)

Kbhvn. St. Jacobs Apotek.

Oprettet ved kgl. Resol. af 31. 5. 1893.

Personligt Privilegium.

21. 8. 1893	Carl Christian Kierulff
27. 4. 1894	aabnedes Apoteket
10. 7. 1903	hans Enke Nanna K.
	Bestyrer: Søren Peter Larsen 7. 8. 1903
5. 5. 1908	Peter Thaysen (overt. 1. 8. 1908)
12. 10. 1921	Andreas Ejnar Johannes Aschlund (overt. 15. 12. 1921)
27. 8. 1926	Victor Albert v. Mehren (overt. 15. 11. 1926)

Kbhvn. St. Johannes Apotek.

Oprettet ved kgl. Resol. af 6. 2. 1901.

Personligt Privilegium.

20. 5. 1901 Holger Georg Gottschalek Larsen

27. 2. 1902 aabnedes Apoteket.

Kbhvn. St. Mathæus Apotek.

Oprettet ved kgl. Resol. af 23. 1. 1889.

Personligt Privilegium.

8. 5. 1889 Immanuel Bernhard Johny Born

15. 1. 1890 aabnedes Apoteket

Bestyrer: Christian Hartvig Jensen 6. 6. 1898

— Henning August Gustav Kønig 6. 4. 1910

18. 8. 1928 Laurits Peter Emil Werner (overt. 1. 10. 1928)

Kbhvn. St. Pauls Apotek.

Oprettet ved kgl. Resol. af 15. 2. 1876.

Personligt Privilegium.

19. 6. 1876 Ludvig Thorvald Theodor Schjødt

. 9. 1877 aabnedes Apoteket

8. 6. 1888 Nicolai Ditlev Aamund Møller

(frakendt Bevill. ved Højesteretsdom af 26. 10. 1896)

Bestyrer: Andreas Molbech Lundh 22. 12. 1894

— Jens Bødker Mikkelsen 17. 2. 1896

30. 10. 1896 Jens Bødker Mikkelsen (Bevill. for ½ Aar) (overt. 1. 11. 1896)

3. 4. 1897 Anders Julius Edmund Simonsen

19. 8. 1897 hans Enke Therese S.

Bestyrer: Poul Eduard Frederik Bøving 30. 10. 1898

5. 5. 1908 Jens Andersen

Kbhvn. St. Stefans Apotek.

Oprettet ved kgl. Resol. af 15. 3. 1881.

Personligt Privilegium.

30. 7. 1881 Jens Christian Lauritzen

1. 7. 1882 aabnedes Apoteket

29. 12. 1914 Ulrik Fritz Jacob Sprechler (overt. 1. 5. 1915)

9. 10. 1928 Viggo Madsen

Kbhvn. Sorte Hest Apotek.

Oprettet ved kgl. Resol. af 1. 8. 1884.

Personligt Privilegium.

29. 12. 1884 Victor Ludvig Seehusen

3. 5. 1911 Emanuel Carl Højelse Buch

23. 11. 1925 Viggo Emil Peter Wedel (overt. 1. 4. 1926)

Kbhvn. Steno Apotek.

Oprettet ved kgl. Resol. af 21. 6. 1900.

Personligt Privilegium.

25. 10. 1900 Albert Emil Gottlieb

26. 9. 1901 aabnedes Apoteket

Kbhvn. Stjerne Apotek.

Oprettet ved kgl. Resol. af 7 . 4 . 1909.

Personligt Privilegium.

- 18 . 6 . 1909 Conrad Haaber Larsen
 1 . 2 . 1910 aabnedes Apoteket
 28 . 4 . 1914 Nicolai Henrik Peytz
 1 . 3 . 1928 Olaf Martin Theodor Larsen (overt. 1 . 7 . 1928)

Kbhvn. Store Vibenshus Apotek.

Oprettet ved kgl. Resol. af 11 . 9 . 1916.

Personligt Privilegium.

- 20 . 12 . 1916 Raphael David Heimann
 29 . 11 . 1919 aabnedes Apoteket

Kbhvn. Sundby Apotek.

Oprettet ved kgl. Resol. af 7 . 6 . 1881.

Personligt Privilegium.

- 14 . 11 . 1881 Christian Ditlev Clausen Fehr
 23 . 9 . 1882 aabnedes Apoteket
 31 . 12 . 1902 Reinhold Theodor Hans Lange
 26 . 3 . 1914 Sofus Johan Volfgang Causse
 1 . 11 . 1922 Jens Peter Gümoes (overt. 25 . 1 . 1923)

Kbhvn. Apoteket Svalen.

Oprettet ved kgl. Resol. af 2 . 8 . 1913.

Personligt Privilegium.

- 6 . 10 . 1913 Carl Vilhelm Høm
 14 . 8 . 1914 aabnedes Apoteket

Kbhvn. Svane Apotek.

Reelt Privilegium.

- 6 . 9 . 1660 Christopher Heerfordt sen.
 16 . 4 . 1673 Christopher Heerfordt jun.
 hans Enke 1691—1721
 hendes Arvinger 1721—1725
 9 . 3 . 1725 Christopher Heerfordt Mangor
 2 . 1 . 1782 Johannes Andreas Mühlensteth
 M. flyttede 3 . 10 . 1783 Apoteket fra Højbrostræde til dets
 nuværende Beliggenhed paa Østergade
 14 . 1 . 1803 Frederik Gerhard Voss 40,000 Rdl.
 28 . 4 . 1804 Nicolai Jørgen Stolpe (død 1816) 32,000 Rdl.
 26 . 3 . 1819 Lauritz Terpager Hagen (Medindehaver fra 1816)
 23 . 8 . 1825 Therkel Johannes Gottlob Schönberg
 Baagøe 48,000 Rdl.
 hans Enke 1837—1849
 Bestyrer: Frederik Ludvig Erasmus Laub 1837—1844
 — Christian Frederik Jacobsen 1844—1 . 1 . 1849
 1 . 2 . 1849 Alfred Nicolai Benzon 70,000 Rdl.
 6 . 11 . 1882 fik B. Bevill. til Hjælpe-Apotek i Thorshavn; selvstæn-
 digt 1899

(Fortsættes)

Kbhvn. Svane Apotek (fortsat)

31 . 1 . 1885 { Bøje Peter Lorenz Alfred Benzon } overt.
 { Carl Otto Valdemar Benzon (død 16 . 5 . 1927) } 20 . 12 . 1884

Kbhvn. Sølvtorvets Apotek.

Oprettet ved kgl. Resol. af 13 . 5 . 1898.

Personligt Privilegium.

6 . 8 . 1898 Conrad Vilhelm August Brendstrup

4 . 11 . 1899 aabnedes Apoteket

Kbhvn. Sønder Boulevard Apotek.

Oprettet ved kgl. Resol. af 7 . 4 . 1909.

Personligt Privilegium.

18 . 6 . 1909 Hans Peter Daue

6 . 1 . 1910 aabnedes Apoteket

15 . 1 . 1915 Johannes Helmuth Barfoed (overt. 1 . 5 . 1915)

8 . 10 . 1919 Andreas Ludvig Jørgensen (overt. 1 . 1 . 1920)

Kbhvn. Sønderbro Apotek.

Oprettet ved kgl. Resol. af 30 . 9 . 1902.

Personligt Privilegium.

14 . 1 . 1903 Frederik Madsen

14 . 1 . 1904 aabnedes Apoteket

Kbhvn. Apoteket Trekrøner.

Oprettet ved kgl. Resol. af 24 . 3 . 1925.

Personligt Privilegium.

26 . 6 . 1925 Hans Siig Arden

12 . 8 . 1926 aabnedes Apoteket

Kbhvn. Apoteket Trianglen.

Oprettet ved kgl. Resol. af 7 . 4 . 1909.

Personligt Privilegium.

30 . 9 . 1910 Alfred Wøhlk

18 . 10 . 1911 aabnedes Apoteket

Kbhvn. Vajsenhus Apotek (Kgl. Militær- og Vajsenhus Apotek).

Privilegiet udstedtes for det kgl. Vajsenhus i Instruks for dettes Direktion af 21 . 7 . 1727; Privilegiet blev benyttet fra 1734; bortforpagtet fra 1742.

23 . 4 . 1736 aabnedes Apoteket

Forpagtere:

August Günther (Bestyrer fra 1734, Forp. fra 1742)

G. var samtidigt Ejer af Løve-Apoteket i Kbhvn.

Jacob Buus (overt. 18 . 7 . 1754)

Engelbrecht Platfusz (overt. 1 . 1 . 1758)

hans Enke 1766—1773

Frantz Heinrich Müller (overt. 26 . 10 . 1773)

Johan Peter Pflugmacher (overt. 26 . 10 . 1786)

var Forp. indtil Vajsenhusets Brand 1795.

(Fortsættes)

Kbhvn. Vajsenhus Apotek (fortsat)

Johan Gottlieb Blau

var Forp. af Privil. 1796—1811 og drev Ap. paa Gl. Torv og opr. der-
 efter smst. paa eget Privil. det nuv. Gl. Torvs Apotek

Jens Peter Groth (overt. 30 .11. 1811)

G. var fra 1 . 6 . 1812 tillige *Militærapoteker*

25. 5. 1813 aabnede G. Ap. i Vajsenhusets nye Ejendom paa Køb-
 magergade; 1826 flyttede han det til dets nuv. Beliggenhed

Johan Daniel Herholdt Groth (overt. 3 . 7 . 1840)

Levin Levinsen Tvede }
 Alfred Sprechelsen } (overt. 25 . 8 . 1866)

Alfred Sprechelsen (Ene-Forp. fra 1 . 1 . 1871)

S. købte 17 . 8 . 1877 Privil. af Vaisenh. for 125,000 Kr.

- | | | |
|---------------|--|---------------|
| 1878 | { Niels Peter Christian Lassen | { 660,000 Kr. |
| | { Christian Julius Sophus Engberg | |
| 25 . 2 . 1902 | Hans Jørgen Vilhelm Trojel | 540,000 Kr. |
| | (Medindehaver: Victor Hans Meyer) | |
| 1 . 4 . 1916 | ophørte Ap. at være Militær-Apotek | |
| 23 . 2 . 1918 | Valdemar Dehlholm (overt. 24 . 2 . 1918) | |

Kbhvn. Valoy Apotek.

Oprettet ved kgl. Resol. af 27 . 5 . 1902.

Personligt Privilegium.

20 . 9 . 1902 Carl Peter Nicolaus Westermann

16 . 9 . 1903 aabnedes Apoteket

10 . 10 . 1914 Frederik Vilhelm Eschricht (overt. 1 . 4 . 1915)

Kbhvn. Vesterbro Apotek.

Reelt Privilegium.

16 . 1 . 1795 Johan Gottlieb Blau

10 . 11 . 1797 Wolfgang Andreas Resch

16 . 11 . 1802 Jacob Møller

10 . 1 . 1806 Jens Iskow Thaning

4 . 12 . 1810 Niels Møller

hans Enke 1829—1832

Bestyrer: Anders Madsen

10 . 7 . 1832 Anders Madsen

19 . 3 . 1864 Hans Peter Madsen 70,000 Rdl.

5 . 12 . 1912 } Erik Høst Madsen	{ som Associé
9 . 2 . 1921 }	{ som Ene-Apoteker

Kbhvn. Ægirs Apotek.

Oprettet ved kgl. Resol. af 7 . 4 . 1909.

Personligt Privilegium.

18 . 6 . 1909 Hans Ejler Christian Froberg

3 . 2 . 1910 aabnedes Apoteket

10 . 7 . 1914 Hother Haffner Huus (overt. 6 . 11 . 1914)

30 . 6 . 1927 Jens Peter Marius Bollerup (overt. 1 . 10 . 1927)

Kbhvn. Øresunds Apotek.

Oprettet ved kgl. Resol. af 6 .12. 1902.

Personligt Privilegium.

- 25 . 3 . 1903 Thorvald August Jørgensen
 26 . 6 . 1903 aabnedes Apoteket
 9 . 8 . 1909 Christian Hartvig Jensen
 23 . 3 . 1926 Carl Vilhelm Dahlberg

Kbhvn. Østerbros Apotek.

Oprettet ved kgl. Resol. af 20 . 3 . 1869.

Personligt Privilegium.

- 5 . 7 . 1869 Peter Tycho Herluf Schjellerup
 Bestyrer: P. H. Mørch 1901—1910
 3 . 9 . 1910 Poul Hassing Mørch
 8 .10. 1928 Peter Thøgersen Schrøder

Køge Apotek. Kbhvns. Amt.

Reelt Privilegium.

- 30 . 8 . 1646 Jørgen Berendtsen
 15 . 5 . 1683 Jørgen Hervig
 20 . 5 . 1713 Andreas Winther
 1719 Erik Christian Hervig
 20 .12. 1730 Adolf Drøge
 2 . 8 . 1748 Frederik Hansen Funck
 21 .12. 1753 Herkules Weyer
 23 . 4 . 1790 Nicolai Nielsen Blumensaadt 8,000 Rdl.
 13 . 6 . 1800 Christian Peter Kold
 25 .12. 1801 Peter Jesper Hersleb Frich
 1802 Christen Madsen 9,500 Rdl.
 13 . 5 . 1803 Jørgen Henrik Discher
 1813 hans Enke
 Bestyrer: Georg Alexander Hjerm 1813—1817
 — Niels Frederik Petersen 1817—1832
 22 . 6 . 1832 Adolph Christian Windersleff Schwings.. 33,150 Rdl.
 13 . 5 . 1861 Lauritz Alfred Andresen
 Forpagter: C. O. Bendixsen 1886—1895
 12 . 9 . 1895 Christian Ove Bendixsen 263,000 Kr.
 23 . 8 . 1910 Niels Aabling Thomsen (overt. 1 .10. 1910)

Lemvig Apotek. Ringkøbing Amt.

Reelt Privilegium.

- 22 . 4 . 1813 Johannes Carl Ustvaldt
 Var 1818—1820 tillige Ejer af Hobro Apotek.
 Bestyrer: P. Chr. Gross. 1818—1822
 14 . 6 . 1822 Peter Christian Gross. 11,000 Rdl.
 23 . 2 . 1847 Andreas Michael Eilschou 19,000 Rdl.
 4 . 7 . 1870 Anton Theodor Ramsing 37,000 Rdl.
 8 .12. 1875 Carl Thestrup Simonsen 115,000 Kr.

(Fortsættes)

Lemvig Apotek (fortsat)

- Bestyrer: Asger Borthig Wibe-Simonsen 1 . 5 . 1912—
1 . 9 . 1915
30 . 8 . 1915 Hartvig Jacobi Schou Müller (overt.
1 . 9 . 1915) 335,000 Kr.

Lundby Apotek. Præstø Amt.

Oprettet som Hjælpe-Apotek til Vordingborg Apotek ved Bevill. af
19 . 3 . 1907. Selvstændigt ved kgl. Resol. af 24 . 1 . 1917.

Personligt Privilegium.

19 . 3 . 1907 Frederik Kabell

8 . 9 . 1912 Andreas Molbech Lundh

Bestyrer: C. F. Hansen

— E. S. A. Landt Jonsson 1911—1917

- 16 . 4 . 1917 Ernst Sigvardt Albert Landt Jonsson (overt. 1 . 5 . 1917)
20 . 5 . 1922 Jens Frederik Winther (overt. 1 . 7 . 1922)

Lyngby Apotek. Kbhvns. Amt.

Reelt Privilegium.

27 . 6 . 1806 Hans Leopold Reichwein Seehausen

14 . 9 . 1830 Salomon Meyer Trier 20,000 Rdl.
14 . 12 . 1840 fik T. Bevill. til Filial-Apotek i Hørsholm; selvstændigt 1857

25 . 11 . 1856 Heinrich Frederik Müller Mau 54,000 Rdl.
(incl. Filialap.)

19 . 8 . 1857 Jacob Frederik Trier 34,000 Rdl.

3 . 7 . 1869 Harald Emil Hansen 39,000 Rdl.

16 . 4 . 1873 Christian Schøller 40,000 Rdl.
21 . 7 . 1873 fik S. Bevill. til Hjælpe-Apotek i Taarbæk; selvstændigt
1884

4 . 10 . 1876 Frederik Ludvig Friis 110,000 Kr.

9 . 2 . 1886 Emil Aarestrup Friis 120,000 Kr.

22 . 1 . 1892 Victor Carl Albert Løffler 185,000 Kr.

14 . 1 . 1909 Jens Christopher Hannibal Strøyberg
(overt. 1 . 9 . 1908) 225,000 Kr.
(excl. Varelager)

Løgstør Apotek. Aalborg Amt.

Oprettet som Filial-Apotek af Nibe Apotek ved Bevill. af 18 . 4 . 1832;
selvstændigt ved kgl. Resol. af 11 . 10 . 1893.

Reelt Privilegium.

18 . 4 . 1832 Otto Fabricius Ramsing

10 . 12 . 1836 Frederik Vilhelm Aabye

24 . 12 . 1846 Christian Peter Høygaard

26 . 6 . 1874 Annæus Marinus Nielsen

13 . 10 . 1893 Christian Vilhelm Oluf Cecilian Andersen 125,000 Kr.
18 . 6 . 1906 fik A. Bevill. til Hjælpe-Apoteker i Aars og Aalestrup;
selvstændige 1916

1 . 2 . 1912 Magnus Alexis Bjørn-Jensen (overt. 1 . 2 . 1912)

Løgumkloster Apotek. Tønder Amt.

Reelt Privilegium.

17.9.1777	Georg Hermann Overbeck	
24.10.1788	Just Wilhelm Kaempfmann	
7.11.1826	Joachim Christian Wilhelm Kaempfmann	
1.7.1834	Carl Adolph Hansen	9,000 Rdl.
26.10.1851	Christian Albert Theodor Steinmann	
1876	hans Enke	
3.1.1878	Peter Christian Jørgensen Berendsdorf	
6.10.1881	Friedrich August Ludolph Haack	
7.3.1888	Karl Hermann May	
2.8.1892	Detlef Heinrich Desler	
3.12.1903	Jacob Christian Peter Kjems	

Løkken Apotek. Hjørring Amt.

Oprettet som Hjælpe-Apotek til Nørre-Saltum Apotek ved Bevill. af 21.8.1884; selvstændigt ved kgl. Resol. af 29.1.1895.

Personligt Privilegium.

21.8.1884	Anthon Frederik Nansen	
27.1.1885	aabnedes Apoteket	
1888	hans Enke	
	Bestyrer: A. V. Katstrup 1884—1896	
11.5.1895	August Vilhelm Katstrup (overt. 1.2.1896)	
20.9.1902	Numa Vilhelm Clemens Funch	
	22.3.1906 blev Privilegiet frataget F. ved justitsmin. Resol.	
22.3.1906	Jens Christian August Würtzen (overt. 1.4.1906)	
	28.6.1907 fik W. Bevill. til at oprette Apotek i Vraa, og Løkken Apotek omdannedes samtidigt til Hjælpe-Apotek dertil; ved kgl. Resol. af 26.6.1916 blev Løkken Apotek paany selvstændigt	
	Bestyrer: Axel Waldemar Holm 1.5.1908—1.5.1916	
	— Christian Møller Wøldike 1.5.—1.11.1916	
27.10.1916	Evald Molt Wengel (overt. 1.11.1916)	

Mariager Apotek. Randers Amt.

Reelt Privilegium.

25.9.1816	Christian Frederik Baadsgaard	
14.3.1828	Jens Valentin Arntzen	
31.7.1829	Anton August Bagger	6,000 Rdl.
30.9.1834	Jens Frederik Bloch Winther	10,000 Rdl.
2.7.1866	Sigurd Marcinus Elieser Winther	
1.7.1871	Poul Christian Krog Jensen	32,000 Rdl.
25.11.1874	Christen Mikkelsen	40,000 Kr.
13.11.1883	Frantz Christian Meyer	115,000 Kr.
28.9.1886	Severin Claudius Wilken Lottrup	118,500 Kr.
19.8.1891	Henrik Christens	116,000 Kr.
10.11.1900	Anders Christian Andersen	135,000 Kr.
14.5.1908	Frithiof Sørensen	140,500 Kr.
30.5.1913	Aage Møller Hansen	175,000 Kr.

(Fortsættes)

Mariager Apotek (fortsat)

- 24 .11. 1914 Kai Leonhard Faber (overt. 1.11.1914) 175,000 Kr.
 23 .9. 1922 Valdemar Niels Frantz Torstensson (overt. 1.10.1922)
 15 .6. 1928 Cai Frederik Julius v. Benzou

Maribo Apotek. Lolland-Falster Amt.

Reelt Privilegium.

- 24 .11. 1703 Conrad Fischer
 19 .11. 1725 Johan Eberhard Hollænder
 1727 hans Enke
 23 .2. 1731 Henrik Nicolaus Hoffmann
 4 .1. 1765 Johan Christopher Hoffmann
 22 .5. 1795 Henrik Nicolai Hoffmann 1,990 Rdl.
 23 .8. 1805 Johan Samuel Eckstrand 6,000 Rdl.
 6 .4. 1810 Hans Andreas Egerod 9,700 Rdl.
 17 .12. 1813 Frederik Nicolai Hansen 7,300 Rdl.
 15 .9. 1815 Mads Hansen Brygge 7,300 Rdl.
 14. 5. 1819 fik B. Bevill. til Filial-Apotek i Rødby; selvstændigt 1858
 13 .4. 1821 Christian Frederik Schmidt 12,750 Rdl.
 1843 Peter Frederik Bagge 40,090 Rdl.
 27 .5. 1870 Theodor Andreas Vilhelm Ruge 58,000 Rdl.
 1892 hans Enke og 1897 deres Arvinger
 Bestyrer: Ludvig Clement Bardram
 2 .3. 1907 Arnold Ruge (overt. 1. 6. 1907)

Marstal Apotek. Svendborg Amt.

Oprettet som Hjælpe-Apotek til Ærøskøbing Apotek ved Bevill. af 12.12.1902. (Bevill. af 30. 9. 1913 for J. D. Friderichsen til Ærøskøbing Apotek omfatter Till. til at drive Marstal Hjælpe-Apotek til 31.12.1920; ved min. Skr. af 12. 5. 1918 blev Till. forlænget til 31.12.1925). Selvstændigt ved kgl. Resol. af 16. 9. 1924 fra 1. 1. 1926 at regne.

Personligt Privilegium.

- 12.12.1902 Wilhelm Augsburg
 11. 4. 1903 Albert Christian Jørgensen
 12. 6. 1903 aabnedes Apoteket
 30. 9. 1913 Johan Ditlev Friderichsen
 Bestyrer: Jens Chr. Vald. Vogensen 1903—1. 8. 1916
 — Carl Chr. Villaume 1. 8. 1916—1. 1. 1918
 — Georg Chr. Aug. Petersen 1. 1.—1. 5. 1918
 — Hans Albert Hermansen Svane 1. 5. 1918—
 31.12.1925

- 12.11.1924 Hans Christian Wedel-Larsen (overt. 1. 1. 1926)

Middelfart Apotek. Odense Amt.

Reelt Privilegium.

4. 1. 1799 Hans Christian Tscherning
 var samtidigt Ap. i Bogense til 1810
 hans Enke 1821—1826
 Bestyrer: Johan Nicolai Tscherning

(Fortsættes)

Middelfart Apotek (fortsat)

30.6.1826	Carl Frederik Sigfred Berg	11,400 Rdl.
2.11.1832	Wilhelm August Samuel Schondel	16,000 Rdl.
11.3.1851	Jens Christian Juulsgaard Eyndhoven ..	30,100 Rdl.
27.2.1863	Peter Krag	39,200 Rdl.
9.5.1878	Emil Elimar Schjødte	120,000 Kr.
27.7.1885	Christian Emil Permin	160,000 Kr.
10.11.1902	Carl Einar (Normann) Mogensen	250,000 Kr.
4.6.1907	Carl Ludvig Becker	290,000 Kr.
18.10.1910	Carl Waldemar Nicolaus Quatrième Helm	297,000 Kr.
29.1.1926	Hans Nielsen Schmidt (overt. 1.2.1926)	

Nakskov, Det gamle Apotek. Lolland-Falster Amt.

Reelt Privilegium.

27.9.1645	Christian Sverus	
19.10.1649	Jeremias Gleisberg	
1.5.1657	Christopher Heerfordt	
1660	Peter Schøn	
1676	Johan Lorentz Fedder	
21.12.1680	Jørgen Jensen	
	hans Enke 1720—1735	
	hans Datter 1735—1753	
1.2.1754	Georg Simon Jessen	
25.6.1790	Claus Seidelin Jessen	
18.11.1796	Andreas Bagge	
31.7.1829	Christian Josephsen Steen Bagge	
2.10.1832	Lauritz Schmidt .. 1,000 Rdl. r. S.+25,000 Rdl. Sedler	
9.9.1842	Vibedor Hoffmann	55,000 Rdl.
19.11.1846	Frederik Andreas Valdemar Pontoppidan	47,000 Rdl.
1868	Peter Frederik Bagge	62,000 Rdl.
	var samtidigt Ap. i Maribo, men fik 5.11.1868 Till. at drive Nakskov Apotek 1 Aar ved Provisor	
27.6.1870	Axel Andreas Bagge	62,000 Rdl.
6.9.1871	Carl Peter Christian Fischer	75,000 Rdl.
21.4.1887	Johan Christian Monberg	260,000 Kr.
3.9.1894	Frederik Ellerhusen Brix	275,000 Kr.
2.10.1896	Andreas Molbech Lundh	275,000 Kr.
5.1.1909	{ Oluf Volmer Poulsen } (overt.	355,000 Kr.
	{ Thorvald Pedersen } 1.12.1908)	
29.8.1912	Michael Lars Lund (overt. 31.8.1912)..	365,000 Kr.

Nakskov, Nyt Apotek. Lolland-Falster Amt.

Oprettet ved kgl. Resol. af 8.9.1911.

Personligt Privilegium.

8.11.1911	Frederik Carl Valdemar Flagstad	
14.1.1913	aabnedes Apoteket	
15.4.1916	Valdemar Lehmann (overt. 1.10.1916)	

Neksø Apotek. Bornholms Amt.

Oprettet som Filial-Apotek af Rønne-Apotek ved Bevill. af 25. 6. 1830, selvstændigt ved Bevill. af 26. 7. 1858 (Till. først benyttet 1873):

Reelt Privilegium.

25. 6. 1830	Carl Frederik Laurberg	
20. 1. 1851	Fritz Adolph Schmiegelow	
1862	hans Enke, 1866 deres Arvinger	
	Bestyrer: <u>F. W. Langebek</u> 1. 8. 1865—1. 7. 1873	
1. 7. 1873	Frederik Wilhelm Langebek	15,000 Rdl. excl. Ejend.
12. 12. 1879	Ludvig Hartvig Møller	85,000 Kr.
25. 9. 1883	Frederik Carl Christian Heuckendorff	95,000 Kr.
8. 12. 1893	Carl Waldemar Nicolaus Quatrième Helm	135,000 Kr.
9. 11. 1910	Hakon Laage	
24. 11. 1914	Anton Arboe Harild (overt. 1. 1. 1915)	175,000 Kr.

Nibe Apotek. Aalborg Amt.

Reelt Privilegium.

7. 9. 1810	Wolfgang Andreas Resch	
23. 8. 1816	Jens Jacobsen	
15. 8. 1823	Otto Fabricius Ramsing	
	18. 4. 1832 fik R. Bevill. til Filial-Apotek i Løgstør; selvstændigt 1893	
10. 12. 1836	Frederik Vilhelm Aabye	13,000 Rdl.
24. 12. 1846	Christian Peter Høygaard	17,500 Rdl.
25. 6. 1874	Annæus Marinus Nielsen	40,000 Rdl.
	Forpagter: Chr. P. Høygaard-Nielsen 1904—1922	
28. 7. 1922	Christian Peter Høygaard-Nielsen (overt. 27. 5. 1922)	150,000 Kr.

Nimtofte Apotek. Randers Amt.

Oprettet ved kgl. Resol. af 2. 4. 1902.

Personligt Privilegium.

3. 7. 1902	Johan Adolph Knub
26. 3. 1903	aabnedes Apoteket
26. 11. 1919	Niels Jensen Nielsen
1. 6. 1921	Georg Hvalsøe (overt. 1. 10. 1921)

Nordborg Apotek. Sønderborg Amt.

Oprettet ved kgl. Resol. af 31. 7. 1835.

Reelt Privilegium.

11. 8. 1835	Nicolai Edinger Balle
13. 3. 1872	Ludvig Hartvig Møller
3. 2. 1879	Erich Carl Mathias Holst
21. 11. 1889	Friederich Marius Hipp
3. 1. 1901	Christian Andreas Oscar Haastrup
24. 3. 1904	Paul Axel Wind
9. 7. 1906	Friedrich Wilhelm Bruno Schulze
6. 7. 1910	Otto Julius Waldemar Vogel
1. 8. 1913	Hans Jensen
15. 2. 1917	Ernst Hotze
19. 1. 1921	Hans Peter Julius Petersen (overt. 1. 7. 1919)

Nyborg Løve Apotek. Svendborg Amt.

Reelt Privilegium.

18. 8. 1631	Knud Johansen Wulff	
17. 6. 1668	Diderik Jebbe	
20. 5. 1670	Abraham Rüdiger	
4. 8. 1691	Claus Oldenburg	
14. 12. 1731	Bernt Holmsted	
	hans Enke 1739—1761	
24. 7. 1761	Johan Balthasar Rieffesthal	7,000 Rdl.
17. 7. 1789	Johan Peter Rieffesthal	11,000 Rdl.
2. 8. 1831	Christian Ludolph Stüttzer	50,000 Rdl.
7. 11. 1844	Emil Holm	40,000 Rdl.
10. 5. 1854	Johan Peter Wilhelm Kromayer	53,000 Rdl.
18. 2. 1886	Peter Christian Vilhelm Hansen (overt. 1. 4. 1886)	175,000 Kr.
22. 10. 1925	Svend Aage Gelting-Hansen (overt. 1. 1. 1926)	

Nyborg Nørrevold Apotek. Svendborg Amt.

Oprettet ved kgl. Resol. af 6. 10. 1924.

Personligt Privilegium.

6. 12. 1924	Carl Christian Oluf Priergaard
6. 4. 1926	aabnedes Apoteket

Nykøbing F. Løve Apotek. Lolland-Falster Amt.

Reelt Privilegium.

30. 10. 1656	Christopher Heerfordt	
1660	Christopher Hartmann	
31. 10. 1685	Johan Justus Bøhme	
9. 5. 1699	Frederik Seidelin	
6. 5. 1729	Claus Seidelin	2,200 Rdl.
19. 5. 1764	Hans Seidelin	
22. 5. 1801	Claus Seidelin	
13. 9. 1805	Henrik Nicolai Hoffmann	
10. 9. 1813	Ludvig Emanuel Mohr	
27. 4. 1843	Ole Ferdinand Dyrland	43,000 Rdl.
3. 1. 1856	Frederik Stoud Lassen	60,000 Rdl.
15. 6. 1882	Ludvig Vilhelm Emil Borch	260,000 Kr.
22. 12. 1885	Christian Frederik Emil Beck	260,000 Kr.
11. 11. 1895	{ Thorvald Knudsen } { Valdemar Boysen }	305,000 Kr.
	Valdemar Boysen (Eneer 1. 1. 1899)	310,000 Kr.
1. 5. 1901	Jens Christian Nielsen	315,000 Kr.
10. 8. 1906	Carl Peder Ludvig August Larsen Abild- gaard (overt. 1. 5. 1906)	360,000 Kr.

Nykøbing F. Nyt Apotek. Lolland-Falster Amt.

Oprettet ved kgl. Resol. af 25. 11. 1882.

Personligt Privilegium.

31. 3. 1883	Jens Christian Wewer
15. 9. 1911	Jean Olaus Moe

Nykøbing M. St. Clemens Apotek. Thisted Amt.

Oprettet ved kgl. Resol. af 7. 8. 1923.

Personligt Privilegium.

24. 9. 1923 Regnar Olufsen
10. 3. 1925 aabnedes Apoteket

Nykøbing M. Svane Apotek. Thisted Amt.

Reelt Privilegium.

25. 5. 1804 Jens Jacobsen
27. 11. 1812 Peter Caspar Ferdinand Siemsen
10. 12. 1824 Henrich Sørensen Lund
1826 Carl Christian Borup
30. 7. 1830 Albrecht Georg Begtrup 8,000 Rdl.
16. 8. 1870 Axel Julius Frederik Gether 46,000 Rdl.
4. 3. 1875 Andreas Carl Teilman-Friis 67,000 Rdl.
3. 1. 1908 Carl Einar (Normann) Mogensen 297,000 Kr.
7. 12. 1914 Alfred Sonne (overt. 11. 12. 1914) 417,000 Kr.

Nykøbing Sj. Apotek. Holbæk Amt.

Oprettet som Filial-Apotek af Holbæk Elefant Apotek ved Bevill. af 15. 7. 1809; selvstændigt 1812.

Reelt Privilegium.

15. 7. 1809 Hans Christian Hagen
1. 1. 1810 aabnedes Apoteket
-
28. 4. 1812 Samuel Wilhelm Stevenius
10. 1. 1817 Johan Martin Conrad Brummerstedt .. 18,000 Rdl.
gik fallit 1821
Forpagter og senere Ejer: Frederik Christian
Knudsen 1821—1830
2. 11. 1830 Christian Wilhelm Kielsing
16. 1. 1844 Ludvig Edvard Degn 20,000 Rdl.
23. 10. 1855 Christian Eilschou 30,500 Rdl.
1905 hans Enke
Bestyrere: Frederik Hans Eilschou }
— Emil Christian Eilschou } 4. 5. 1905
23. 2. 1915 Emil Christian Eilschou
29. 11. 1924 Christian Cornelius Eilschou (overt.
26. 1. 1925) 250,000 Kr.

Nysted Apotek. Lolland-Falster Amt.

Reelt Privilegium.

27. 2. 1827 Salomon Meyer Trier
18. 6. 1830 Peter Ingwer Boysen 14,500 Rdl. r.S.
(Fortsættes)

Nysted Apotek (fortsat)

10. 2. 1838	Herman Emil Scheel	
28. 4. 1838	Peter Frederik Bagge	
16. 3. 1843	Adam Mølmark	20,000 Rdl.
6. 1. 1848	Frode Camillus Pontoppidan	19,500 Rdl.
9. 12. 1872	hans Enke	
	Bestyrer: Frederik Ernst Meyer 2. 1871—1. 11. 1871	
	— Hartman Westphal 1. 11. 1871—1. 11. 1876	
16. 11. 1876	Julius Charles Andreas Pontoppidan	64,000 Kr.
29. 10. 1879	Lorenz Levin Mørk Hansen	65,000 Kr.
6. 7. 1883	Anthon Martin Julius Ditlev Vide.....	80,000 Kr.
15. 3. 1893	Niels AablingThomsen (overt. 1. 4. 1893)	120,000 Kr.
13. 8. 1910	Jens Christian Thorvald Them	140,000 Kr.
26. 1. 1912	Ove Christian Frederik Nandrup Hansen (overt 1. 2. 1912)	165,000 Kr.

Næstved Løve Apotek. Præstø Amt.

Reelt Privilegium.

7. 6. 1640	Christopher Muth forlod Byen 1650	
24. 9. 1669	Timotheus Zimmermann	
2. 1. 1678	Samuel Anthonisen Schirenbeck	
10. 1. 1682	Abraham Christian Schwermann	
30. 3. 1686	Gerhard Wolf Prom	
22. 6. 1695	Gerhard Tølner	
11. 12. 1715	Ernst Sivers	
3. 8. 1731	Bernt Holmsted	
18. 1. 1732	Hieronymus Gercken	
1767	Jacob Buus	
3. 2. 1769	Hans Henrik Fabritius	7,000 Rdl.
	hans Enke 1783—1791	
13. 4. 1792	Lauritz Hansted	9,000 Rdl.
19. 6. 1807	Conrad Wilhelm Langsted	19,000 Rdl.
11. 3. 1851	Frantz Joachim Langsted	40,000 Rdl.
21. 12. 1863	Gottlieb Otto Heinrich Hansen	90,000 Rdl.
23. 9. 1876	Johannes Schønberg Baagøe	225,000 Kr.
5. 4. 1890	James Henry Foersom	340,000 Kr.
24. 4. 1906	Carl Christens (overt. 11. 1. 1906)	440,000 Kr.

Næstved Ny-Apotek. Præstø Amt.

Oprettet ved kgl. Resol. af 1. 10. 1900.

Personligt Privilegium.

19. 1. 1901	Carl Ludvig Petersen	
18. 1. 1902	aabnedes Apoteket	
. 11. 1907	hans Enke	
	Bestyrer: Viggo Krarup Funch 1907—1914	
10. 6. 1914	Christian Vilhelm Johnsen	
13. 10. 1927	Sofus Vilhelm Christensen	

Nørre-Nebel Apotek. Ribe Amt.

Oprettet ved kgl. Resol. af 8. 1. 1872.

Personligt Privilegium.

25. 3. 1872 Janus Balthasar Schmidt (Bevillingen tilbagesendt)
 17. 4. 1873 Immanuel Bernhard Johny Born
 25. 10. 1873 aabnedes Apoteket
 16. 5. 1877 Christian Wenzel Tornøe
 27. 2. 1886 Otto Waldemar Hoffgaard
 Bestyrer: Th. Cl. Hansen 6. 2. 1894
 — E. V. Lassen 1898
 — E. V. Clausen 1898
 Forpagter: L. C. F. Sodemann 6. 4. 1905
 18. 6. 1910 Søren Peter Larsen
 7. 4. 1923 Edvard Nicolaj Bjørn (overt. 15. 5. 1923)

Nørre-Snede Apotek. Skanderborg Amt.

Oprettet ved kgl. Resol. af 14. 5. 1906.

Personligt Privilegium.

7. 11. 1906 Valdemar Lehmann
 6. 11. 1907 aabnedes Apoteket
 1. 11. 1916 Mads Søren Sørensen Krog
 16. 1. 1925 Lauritz Amandus Krogh (overt. 1. 4. 1925)

Nørr e-Sundby Apotek. Aalborg Amt.

Oprettet ved kgl. Resol. af 16. 10. 1844.

Personligt Privilegium.

14. 2. 1845 Lars Conrad Møller
 17. 11. 1871 Jens Peter Møller
 17. 1. 1889 Carl August Jordening
 19. 1. 1921 Thomas Severin Rübner-Petersen (overt. 1. 4. 1921)
 Apoteket aabnet i ny Bygning 25. 3. 1923

Odder Apotek. Aarhus Amt.

Oprettet ved kgl. Resol. af 11. 8. 1850.

Personligt Privilegium.

30. 12. 1850 Frederik Vilhelm Aabye
 Bestyrer: M. F. V. Aabye 18. 6. 1871
 19. 8. 1896 Marius Frederik Viggo Aabye
 31. 8. 1900 hans Enke Cathrine Aabye
 Bestyrer: H. I. Holm
 29. 6. 1910 Harald Immanuel Holm
 12. 6. 1925 Sophus Berg (overt. 1. 11. 1925)

Odense Albani Apotek. Odense Amt.

Oprettet ved kgl. Resol. af 27. 4. 1899.

Personligt Privilegium.

14. 7. 1899 Jens Hornemann Krenchel
 14. 7. 1900 aabnedes Apoteket
 12. 3. 1909 Edgar Juul (overt. 4. 5. 1909)

Odense Løve Apotek. Odense Amt.

Reelt Privilegium.

25 . 4 . 1549	Cornelius Hamsfort I	
	1580 Cornelius Hamsfort II	
	1627 Cornelius Hamsfort III	
30 . 8 . 1636	Christopher Jacobsen Wolf	
26 . 4 . 1645	Christopher Schultz	
22 . 4 . 1649	hans Enke	
13 . 10 . 1652	Georg Bilhardt	
28 . 7 . 1655	Stefan Ram	
	1658 hans Enke	
14 . 7 . 1661	Christopher Pedersen Balslev	
9 . 8 . 1664	Jacob Gottfried Becker	
	Claus Oldenburg: Tilsynshavende	20 . 8 . 1695
9 . 3 . 1700	Peter v. Westen	
12 . 4 . 1728	Johan Christopher v. Westen	10,200 Rdl.
11 . 5 . 1764	Peter v. Westen	
13 . 7 . 1774	Folkmar Jacobsen Holm	12,110 Rdl.
19 . 12 . 1781	Jacob Holm	
25 . 4 . 1800	Nicolai Nielsen Blumensaadt	15,300 Rdl.
30 . 9 . 1808	Jannik Andersen	
11 . 6 . 1853	Ernst Gustav Lotze	74,500 Rdl.
6 . 10 . 1909	Peter Johansen de Neergaard	

Odense St. Hans Apotek. Odense Amt.

Oprettet ved kgl. Resol. af 4 . 6 . 1902.

Personligt Privilegium.

17 . 9 . 1902	Herman Sofus Johan v. Eggers
5 . 6 . 1903	aabnedes Apoteket
30 . 9 . 1910	Theodor Claudius Hansen

Odense St. Knuds Apotek. Odense Amt.

Oprettet ved kgl. Resol. af 4 . 8 . 1889.

Personligt Privilegium.

1 . 11 . 1889	Peter Carl Immanuel Christoffer Grove-Rasmussen
6 . 2 . 1904	Christian Johannes Aarestrup (overt. 14 . 3 . 1904)

Odense Svane Apotek. Odense Amt.

Oprettet ved kgl. Reskript af 5 . 7 . 1799 til Fordel for det ved Graabrødre Hospital i Odense indrettede Sygehus; Hospitalets Direktion overdrog ved Kontrakt af 29 . 4 . 1801 (Skøde 8 . 5 . 1801) Priv. til Apoteker i Pløen Lebrecht Gotthilf Hartmann mod en fast årlig Afgift; denne overdrog ved Skøde af 4 . 12 . 1801 Privilegiet med Apotek etc. til C. H. Mau for 1000 Rdl. (jfr. iøvrigt De danske Apotekers Historie II, S. 438—441)

1801	Carl Heinrich Mau	
12 . 2 . 1802	aabnedes Apoteket	
1810	Frederik Theodor Krüger	{ 12,000 Rdl. D. C. + 1000 Rdl. sl.holst. C. (Fortsættes)

Odense Svane Apotek (fortsat)

1831	Johan Heinrich Fries	38,400 Rdl. r. S.
7. 3. 1843	Jes Petersen	45,000 Rdl.
	hans Enke 1868—1870	
	Bestyrer: Carl Axel Faber	
12. 10. 1870	Jes Johan Petersen (overt. 1. 8. 1870) ..	51,000 Rdl.
3. 7. 1884	Christen Mikkelsen (overt. 1. 4. 1884) ..	325,000 Kr.
	Forpagtere: Poul Helweg Mikkelsen	} 1. 4. 1907 —1. 10. 1912
	Hans Christian Helweg-	
	Mikkelsen	
14. 10. 1912	Poul Helweg Mikkelsen (overt. 1. 10. 1912)	

Odense Apoteket Ørnen. Odense Amt.

Oprettet ved kgl. Resol. af 4. 8. 1919.

Personligt Privilegium.

8. 10. 1919	Rudolf Louis Jørgensen
20. 7. 1920	aabnedes Apoteket
27. 6. 1927	Thorkild Jørgen Carl Nielsen (overt. 1. 4. 1928)

Ordrup Apotek. Kbhvns Amt.

Oprettet ved kgl. Resol. af 1. 5. 1894.

Personligt Privilegium.

6. 8. 1894	Emil Alfred Bauer-Petersen
1. 3. 1895	aabnedes Apoteket
25. 11. 1918	Herman Ingvard Julius Svennevig (overt. 1. 1. 1919)

Otterup Apotek. Odense Amt.

Oprettet ved kgl. Resol. af 30. 9. 1871.

Personligt Privilegium.

23. 12. 1871	Johan Speyer
31. 10. 1872	aabnedes Apoteket
20. 5. 1875	hans Enke Julie f. Birkedal
	7. 3. 1881 fik Fru S. Bevill. til Hjelpe-Apotek i Sønderlø; selvstændigt 1897
	Bestyrer: Johan Ludvig Christensen
	— Hans Peter Michelsen
	— Steen Steensen Topp
	— C. J. Boye Davidsen 29. 9. 1899
	— O. J. Frederiksen 26. 1. 1912
	— Aage Bollerup 1. 11. 1912—1. 8. 1915
	— Otto Heinrich Rath 1. 8. 1915—1. 8. 1928
	— Immanuel Engelstoft 1. 8. 1928

Præstø Apotek. Præstø Amt.

Oprettet som Filial-Apotek af Vordingborg Apotek ved Bevill. af 12. 6. 1816; selvstændigt ved Bevill. af 9. 3. 1842, i Følge hvilken Apoteket blev erklæret for personligt privilegeret, dog saaledes, at H. C. Aarsleffs Enke og Børn havde Arveret dertil; efter A. Aarsleffs Død i 1923 blev Apoteket opslaaet ledigt med ordinært personligt Privilegium.

(Fortsættes)

Præstø Apotek (fortsat)

12. 6. 1816 Mads Graae Aarsleff
-
9. 3. 1842 Hans Christian Aarsleff
1878 hans Enke
Bestyrer: Alfred Aarsleff 1878—1886
1886 Alfred Aarsleff
24. 9. 1923 Alfred Johannes Kjær (overt. 15. 1. 1924)

Randers Jernbane Apotek. Randers Amt.

Oprettet ved kgl. Resol. af 21. 11. 1917.

Personligt Privilegium.

16. 2. 1918 Christian Peter Julius Carstensen
12. 12. 1918 aabnedes Apoteket

Randers Krone Apotek. Randers Amt.

Oprettet ved kgl. Resol. af 21. 1. 1898.

Personligt Privilegium.

23. 4. 1898 Hans Peter Michelsen
9. 8. 1899 aabnedes Apoteket
27. 3. 1921 Carl Frederik Martinus Hansen (overt. 1. 7. 1921)

Randers Løve Apotek. Randers Amt.

Reelt Privilegium.

17. 9. 1634 Johan Jørgensen Odendahl
26. 4. 1646 Christian Lemman
13. 3. 1656 hans Enke Anna Johansdatter
12. 7. 1660 Johannes Chur
1680 Mogens Mogensen Skou
7. 10. 1689 hans Enke Magdalene Gesius
Johan Reimer (død 1704)
20. 12. 1704 hans Enke Magdalene Gesius
2. 3. 1706 Henrik Tegder
hans Enke Magdalene Gesius 1717—1718
13. 6. 1718 Peter Høppener
hans Enke Magdalene Gesius 1721—1729
20. 6. 1729 Johan Reimer
19. 9. 1749 Jørgen Thomas Schaarup
17. 10. 1800 Christopher Faith 14,200 Rdl.
26. 9. 1840 Jens Valentin Arntzen (overt. 1. 5. 1835) 40,000 Rdl.
6. 1. 1842 Preben Schack Nellemann 41,000 Rdl.
26. 3. 1853 Frederik Theodor Munck 65,000 Rdl.
30. 3. 1883 Hans Jacob Nicolai Daugaard 270,000 Kr.
26. 10. 1889 Jens Christopher Hannibal Strøyberg
(overt. 11. 9. 1889) 395,000 Kr.
4. 7. 1908 Hans Jacob Nicolai Daugaard 549,000 Kr.
Bestyrer: P. M. C. Nielsen 1. 10. 1921—1. 7. 1923
18. 6. 1923 Peder Marius Claudius Nielsen (overt. 1. 7. 1923)

Randers Svane Apotek. Randers Amt.

Reelt Privilegium.

- 16.11.1831 Schack Lüneborg Køster
Bestyrer: Marcus Selmer 1842—1852
— Carl Janus Adolf Køster 1867—1870
- 8.3.1871 Jens Peter Karmark Obel 100,000 Rdl.
Christoffer Frederik Holten, Medindehaver 1876—1881
- 14.7.1881 Otto Ernst Hauberg 330,000 Kr.
- 23.6.1909 Andreas Molbech Lundh 592,000 Kr.
incl. Fabrik
- 9.9.1910 Frederik Kabell 500,000 Kr.
- 5.5.1919 Christian Marius Redsted-Pedersen
- 22.12.1921 Peter Oluf Christensen (overt. 1.1.1922) 810,000 Kr.

Ribe Apotek. Ribe Amt.

Oprettet ved Bevill. af 26.12.1611, udstedt af Ribe Borgerraad;

15.2.1614 blev Bevill. kgl. stadfæstet.

Reelt Privilegium

- 26.12.1611 } Johan Pouch
15.2.1614 }
- 15.6.1660 Tobias Franck
5.9.1684 Johan Bødtker
- 14.12.1700 Johan Joachim Neumann
4.10.1726 Johan Heinrich Ostermann
- 30.12.1746 Hieronymus Carstensen
27.9.1771 Christian Cornelius Eilschou
var samtidigt Ap. i Kolding; Bevill. til Ribe var gældende for 2 Aar
- 17.12.1772 Andreas Michael Eilschou
28.5.1824 Christian Cornelius Eilschou
14.9.1832 Frederik Hansen v. Støcken
- 14.11.1859 Martin Theodor Lind 68,000 Rdl.
8.8.1889 NielsPeterTheodorLind (overt.11.6.1889) 220,800 Kr.

Ringe Apotek. Svendborg Amt.

Oprettet ved kgl. Resol. af 28.11.1843.

Personligt Privilegium.

- 9.5.1844 Frederik Ludvig Erasmus Laub (Bevillingen tilbage-sendt)
- 19.12.1845 Herman Ludolph Marx Seidelin
- 6.8.1859 hans Enke
under Tilsyn af Ap. E. G. Lotze, Odense; 5.9.1866 fritoges denne for Tilsyn
Bestyrer: David Grønlund (død 1859)
— Niels Peter Gindrup til 1860
— Johan Speyer
— Christian Wenzel Tornøe til 1872
— Sophus Marius Rützou til 1878
— Andreas Peter Tømme 1878
- 14.6.1882 Wilhelm Theobald Gliemann

(Fortsættes)

Ringe Apotek (fortsat)

- 15 . 3 . 1893 Hans Zahrtmann
24. 6. 1907 fik Z. Bevill. til Hjelpe-Apotek i Gislev; selvstændigt 1917
Bestyrer: Aksel Wrisberg Hey 1 . 1 . 1906—1 . 12 . 1920
- 10 . 9 . 1920 Carl Frederik Møller (overt. 1 . 12 . 1920)

Ringkøbing Apotek. Ringkøbing Amt.

Oprettet som Filial-Apotek af Kolding Løve Apotek ved Bevill. af
31 . 10 . 1749; selvstændigt 1751.

Reelt Privilegium.

- 31 . 10 . 1749 Christian Cornelius Eilschou

- 19 . 11 . 1751 Jacob Elias Hoffmann
17 . 10 . 1755 fik H. Bevill. til tillige at være Apoteker i Holstebro
- 15 . 8 . 1760 Johan Frederik Hein 1,400 Rdl.
- 25 . 8 . 1773 Johan Sebastian Stabel 1,000 Rdl.
- 8 . 3 . 1780 Johan Leonard Broager
- 5 . 9 . 1823 Hans Leganger Heiberg 9,600 Rdl.
15 . 2 . 1832 fik H. Bevill. til Filial-Apotek i Herning; selvstændigt fra 1861
- 4 . 2 . 1837 Johannes Andreas Knudsen 16,000 Rdl.
hans Enke 1853—1856
- 19 . 6 . 1856 Christian Carl Heiberg 30,000 Rdl.
- 2 . 5 . 1885 Hans Leganger Heiberg 159,000 Kr.
hans Enke 1907—1910
Bestyrer: Ove Julius Frederiksen
- 5 . 12 . 1910 Holger Hallas-Møller 290,000 Kr.
- 24 . 5 . 1918 Johannes Peter Juhl 400,000 Kr.
- 28 . 6 . 1920 Aage Hjalmar Andersen (overt. 1 . 7 . 1920)
- 29 . 10 . 1923 Carl Octavius Andersen (overt. 1 . 11 . 1923) 492,000 Kr.

Ringsted Apotek. Sorø Amt.

Oprettet som Filial-Apotek af Sorø Apotek ved Bevill. af 25 . 3 . 1808;
selvstændigt 1834.

Reelt Privilegium.

- 25 . 3 . 1808 Søren Christian Ørsted
- 8 . 11 . 1811 Hans Egede Glahn
- 16 . 7 . 1834 Hans Jørgen Wengel
- 28 . 6 . 1866 Johan Julius Wengel
Bestyrer: Axel Wengel 1895—1897
- 5 . 1 . 1898 Axel Wengel (overt. 7 . 11 . 1897) 230,000 Kr.

Riserup Apotek pr. N. Alslev. Lolland-Falster Amt.

Oprettet ved kgl. Resol. af 15 . 2 . 1902.

Personligt Privilegium.

- 14 . 5 . 1902 Mathias Heinrich Schrøder
- 2 . 12 . 1902 aabnedes Apoteket
- 7 . 1 . 1908 Jens Peter Gümoes (overt. 1 . 2 . 1908)
- 19 . 12 . 1914 Emil Frederik August Breuning
- 5 . 12 . 1919 Georg Vilhelm Bredorf (overt. 1 . 5 . 1920)
- 12 . 6 . 1925 Herluf Møller Berg (overt. 1 . 8 . 1925)

Roskilde Dom Apotek. Kbhvns. Amt.

Reelt Privilegium.

22 . 7 . 1650	Esaias Fleischer var samtidigt Ap. i Kbhvn., Løve Apotek	
11 . 5 . 1658	Johannes Berthesius	
16 . 5 . 1685	Jacob Bartholomæus sen.	
23 . 11 . 1695	Martinus Rahn	
23 . 5 . 1718	Jacob Bartholomæus jun.	
3 . 12 . 1723	Jørgen Stær	2,500 Rdl.
1753	hans Enke	
21 . 3 . 1761	Christian Frederik Frich	
31 . 12 . 1807	Magnus Lentz	14,000 Rdl.
6 . 3 . 1812	Christian Ferdinand Arends	
1821	hans Enke	
	Forpagter: Lars Conrad Møller 1821—1830	
	— Chr. Albrecht Jørgensen 1830—1835	
11 . 9 . 1835	Nicolai Jacob Arends	25,000 Rdl.
5 . 6 . 1845	Vincens Ernst Gottlieb	40,500 Rdl.
26 . 4 . 1878	Henrik Augsburg	230,000 Kr.
30 . 11 . 1888	Jens Jannik Jensen Augsburg sen.	
30 . 7 . 1919	Jens Jannik Jensen Augsburg jun. (overt. 1 . 8 . 1919)	

Roskilde Svane Apotek. Kbhvns Amt.

Oprettet ved kgl. Resol. af 21 . 1 . 1898.

Personligt Privilegium.

6 . 4 . 1898	Nicolai Valdemar Bauer Park	
2 . 4 . 1899	aabnedes Apoteket	
19 . 3 . 1908	Christian Frederik Dahlberg (overt. 1 . 5 . 1908)	

Roslev Apotek. Viborg Amt.

Oprettet ved kgl. Resol. af 4 . 6 . 1885.

Personligt Privilegium.

15 . 10 . 1885	Carl Caspar Conrad Andreas Hassing	
1 . 4 . 1909	Lauritz Christensen	
26 . 6 . 1925	Peter Ferdinand Sandberg (overt. 1 . 10 . 1925)	

Rudkøbing Apotek. Svendborg Amt.

Reelt Privilegium.

2 . 11 . 1705	Gottfried Christopher Becker	
13 . 10 . 1741	Andreas Jørgensen	
8 . 9 . 1773	Hans Venninghausen	1,600 Rdl.
	gik fallit	
5 . 6 . 1776	Søren Christian Ørsted	600 Rdl.
3 . 10 . 1806	Anton Jacobæus	8,000 Rdl.
2 . 10 . 1841	Frederik Wengel	45,000 Rdl.
21 . 12 . 1854	August Fridolin Bauer	45,000 Rdl.
14 . 2 . 1889	Christian August Pilegaard Bauer (overt. 1 . 1 . 1889)	
29 . 6 . 1925	Axel Bauer (overt. 1 . 7 . 1925)	

Ruds-Vedby Apotek. Holbæk Amt.

Oprettet som Hjælpe-Apotek til Gørlev Apotek ved kgl. Resol. af 24. 12. 1907; selvstændigt ved kgl. Resol. af 6 .10. 1915.

Personligt Privilegium.

19. 3. 1908 Johannes Frederik Müller Irgens
Bestyrer: Hans Theodor Vilhelm Skafte 1908—1914
— Sofus Vilhelm Christensen 1914—1916

15. 1. 1916 Charles Peter Hovager (Bevillingen tilbagesendt)

27. 4. 1916 Sofus Vilhelm Christensen

19. 12. 1927 Frederik Valdemar Jacobsen (overt. 5. 3. 1928)

Rødby Apotek. Lolland-Falster Amt.

Oprettet som Filial-Apotek af Maribo Apotek ved Bevill. af 14. 5. 1819; selvstændigt ved kgl. Resol. af 10. 11. 1855.

Reelt Privilegium.

14. 5. 1819 Mads Hansen Brygge

13. 4. 1821 Christian Frederik Schmidt

1843 Peter Frederik Bagge

29. 6. 1857	} Jens Peter Christoffer Fischer	22,000 Rdl.
1. 11. 1858		
23. 9. 1862	Carl Frederik Friis Pedersen	28,000 Rdl.
18. 8. 1881	Christian Thomas Schat Behrend (overt. 1. 10. 1881)	115,000 Kr.
25. 11. 1911	} Orla Anders Faurchow Schmidt Virginia Augusta Engelke Schmidt f. Pe- tersen (overt. 1. 10. 1911)	195,000 Kr.
2. 1. 1918		Viggo Møller (overt. 1. 1. 1918)

Rønne Apotek. Bornholms Amt.

Reelt Privilegium.

24. 10. 1760 Caspar Frederik Dircks

30. 9. 1803 Johan Peter Mangor

13. 9. 1816 Johan Andreas Paulsen

5. 7. 1822 Carl Frederik Laurberg

22. 1. 1851 Fritz Adolph Schmiegelow 24,000 Rdl.

1862 hans Enke

25. 7. 1866 deres Arvinger (Bevill. for 10 Aar)

Bestyrer: Johannes Schönberg Baagøe 1862—1863

— Frederik Ryberg Madsen 1863—1864

— Ove Daugaard 1864—1873

1. 7. 1873 Ove Daugaard 37,400 Rdl.

1877 hans Enke

Bestyrer: J. Nielsen 1877—1878

— Jens Theodor Toftegaard 1878—1879

22. 11. 1879 Johan Julius Bergmann 135,000 Kr.

(Fortsættes)

Rønne Apotek (fortsat)

12. 1. 1888	Ulrik Bræmer Frederik Fischer	165,000 Kr.
1899	hans Enke Meta f. Rehling	
	Bestyrer: Johannes Petersen 1899—1900	
	— Sophus Berg 1900—1902	
11. 9. 1902	Wilhelm Faber Hirth	218,000 Kr.
26. 6. 1907	Alfred Hans Nielsen (overt. 1. 7. 1907)	285,000 Kr.
27. 2. 1912	KnudTheodorJørgensen (overt. 1. 2. 1912)	320,000 Kr.

Sakskøbing Apotek. Lolland-Falster Amt.

Reelt Privilegium.

12. 6. 1804	Mathias Martin Thune	
22. 12. 1838	Frederik Theodor Vilhelm Grundtvig sen.	
	18,000 Rdl. + aarl. Livrente til Enken	
27. 9. 1870	Frederik Theodor Vilhelm Grundtvig jun.	41,000 Rdl.
14. 5. 1879	George Bærentz Christens	130,000 Kr.
1. 2. 1890	Jacob Frederik Bianco Muhle	210,000 Kr.
31. 1. 1910	Andreas Meredin Valdemar Svendsen	
	(overt. 1. 11. 1909)	210,000 Kr.

Saltum Apotek pr. Aabybro. Hjørring Amt.

Oprettet ved kgl. Resol. af 30. 10. 1857.

Personligt Privilegium.

28. 3. 1858	Anton Frederik Nansen	
1888	hans Enke	
	Bestyrer: Ulrik Fritz Jacob Sprechler 1. 6. 1887—	
	1. 6. 1900	
	Bestyrer: Søren Bang 1. 6. 1900—1908	
	— A. C. Andersen 1908—1918	
	21. 8. 1884 fik Fru N. Bevill. til Hjelpe-Apotek i Løkken; selvstændigt 1895	
16. 2. 1918	Christian Levin Nielsen (overt. 1. 12. 1918)	

Samsø, Tranebjerg Apotek. Holbæk Amt.

Reelt Privilegium.

20. 12. 1815	Anker Christian Laurberg	
15. 10. 1836	Christian Ehrenfried Carstensen	5,100 Rdl.
17. 1. 1839	Christian Ludvig Wernberg	4,500 Rdl.
25. 5. 1860	Julius Christian Brønning	18,500 Rdl.
24. 6. 1873	Carl Axel Faber	21,000 Rdl.
1896	hans Enke	
	Bestyrer: Frederik Kabell 11. 6. 1896—1. 1. 1906	
5. 4. 1906	Hans Clausen Schultz	116,000 Kr.
12. 6. 1917	Einar Olaf Gottlieb (overt. 1. 7. 1917)	185,000 Kr.

Silkeborg (Vrads, Them) Apotek. Skanderborg Amt.

Oprettet i Vrads ved kgl. Resol. af 1. 7. 1842, men anlagt i Them ved kgl. Resol. af 8. 2. 1843; flyttet til Silkeborg ved kgl. Resol. af 28. 10. 1855.

(Fortsættes)

Silkeborg (Vrads, Them) Apotek (fortsat)

- Personligt Privilegium.
 29.10.1842 Carl Frederik Nielsen
 1865 hans Enke Franciska f. Kjærrumgaard
 Bestyrer: Johannes Schønberg Baagøe 1865
 — Herløv Dalhoff Scholl 1876
 — Axel Emil Valdemar Nielsen 1880
 1.10.1912 Axel Emil Valdemar Nielsen

Silkeborg Himmelbjerg Apotek. Skanderborg Amt.

Oprettet ved kgl. Resol. af 30.3.1903.

- Personligt Privilegium.
 27.6.1903 Otto Alexander Andreas Topp
 16.6.1904 aabnedes Apoteket
 29.4.1919 Caspar Johannes Boye Davidsen (overt. 15.7.1919)

Sindal Apotek. Hjørring Amt.

Oprettet som Hjælpe-Apotek til Hjørring Løve Apotek ved Bevill. af 29.7.1892; selvstændigt ved kgl. Resol. af 19.5.1903.

- Personligt Privilegium.
 29.7.1892 Niels Tobias Nielsen
 3.2.1893 aabnedes Apoteket
 17.5.1897 Hans Hørlück
 Bestyrer: Sofus Marius Møller 3.2.1893—1.11.1903
 6.8.1903 Sofus Marius Møller (overt. 1.11.1903)
 15.4.1924 Ivar Kristian Hansen (overt. 1.7.1924)

Skagen Apotek. Hjørring Amt.

Oprettet ved kgl. Resol. af 19.11.1903.

- Personligt Privilegium.
 16.7.1904 Victor Christian Emanuel Klæbel
 23.5.1905 aabnedes Apoteket
 13.3.1912 Thomas Severin Rübner-Petersen (overt. 1.9.1912)
 2.5.1921 Jørgen Frederik Emil Sode

Skanderborg Apotek. Skanderborg Amt.

Reelt Privilegium.

- 21.11.1809 David Seidelin
 .9.1810 aabnedes Apoteket
 12.2.1853 Henning Gynther Koefoed 25,000 Rdl.
 6.7.1863 Carl Cilius Nyholm 46,000 Rdl.
 incl. Jord for ca. 20,000 Rdl.
 1.9.1886 Johannes Valdemar Høeberg 153,000 Kr.
 incl. Jord
 13.2.1906 Carl Ambrosius Stub (overt. 1.10.1905) .. 165,000 Kr.
 24.6.1907 fik S. Bevill. til Hjælpe-Apotek i Hovedgaard; selvstændigt 1918.

Skelskør Apotek. Sorø Amt.

Reelt Privilegium.

30. 8. 1805	Gerhard Wilhelm Mau	
19. 4. 1858	Henrik Peter Gysbert Heilmann	30,000 Rdl.
22. 6. 1894	{ Henrik E. J. M. Heilmann	} 140,000 Kr. incl. Jord
	{ Carl Arent Heilmann	
26. 9. 1907	Johan Christian Monberg	200,000 Kr.
1. 11. 1911	Theodor Anders Peter Jørck (overt. 1. 10. 1911)	238,500 Kr.

Skern Apotek. Ringkøbing Amt.

Oprettet ved kgl. Resol. af 27. 4. 1921.

Personligt Privilegium.

29. 7. 1921	Jens Christian Valdemar Vogensen
31. 12. 1922	aabnedes Apoteket

Skibby Apotek. Frederiksborg Amt.

Oprettet ved kgl. Resol. af 25. 11. 1876.

Personligt Privilegium.

9. 4. 1877	Carl Ludvig Sophus Kinch
28. 2. 1878	aabnedes Apoteket
10. 3. 1884	hans Enke Marie f. Klein
	Bestyrer: G. A. Th. Jensen 1885
	— Niels Peter Berg 1889
	— Joseph Otto Johannes Wulff 13. 11. 1891
	— J. H. Sidenius 11. 12. 1892
	— Vald. Jacobsen Kinch 21. 8. 1894
	— Camillo Wilstrup 1908
	— V. A. v. Mehren 1915—1919
8. 2. 1919	Victor Albert v. Mehren
1. 11. 1926	Aksel Wrisberg Hey (overt. 1. 1. 1927)

Skive Løve Apotek. Viborg Amt.

Oprettet som Filial-Apotek af Viborg Svane Apotek ved Bevill. af 21. 4. 1801, selvstændigt 1810.

Reelt Privilegium.

21. 4. 1801	Peter Valeur	
31. 8. 1810	Peter Caspar Ferdinand Siemsen	
2. 10. 1812	Christopher Frederik Fabricius Heiberg	
27. 1. 1815	Johan Diderik Beckmann	
14. 9. 1830	Henrich Sørensen Lund	13,500 Rdl.
29. 7. 1831	Jens Valentin Arntzen	
11. 12. 1835	Christian Albrecht Jørgensen	17,000 Rdl.
9. 11. 1847	Niels Nielsen	26,000 Rdl.
13. 11. 1868	Gerhard Johan Nicolai Norgaard	65,000 Rdl.
28. 9. 1904	Johan Sofus Feller Møller	275,000 Kr.
28. 9. 1907	Wilhelm Faber Hirth (overt. 1. 7. 1907)	380,000 Kr.
7. 7. 1919	Emil Georg Esfelt (overt. 24. 7. 1919)..	430,000 Kr.

Skive Svane Apotek. Viborg Amt.

Oprettet ved kgl. Resol. af 3 . 10 . 1917.

Personligt Privilegium.

26 . 11 . 1917 Christen Bertel Nicolai Christensen

23 . 8 . 1918 aabnedes Apoteket

Skærbæk Apotek. Tønder Amt.

Oprettet ved kgl. Resol. af 23 . 7 . 1858.

Reelt Privilegium.

27 . 12 . 1858 Christian Frederik Thaning

. 6 . 1870 Peter Carl Immanuel Christoffer Grove-
Rasmussen 18,000 Rdl.

18 . 6 . 1881 Theodor Wilhelm Heinrich Otto Jaeger.. 56,000 Rdl.

19 . 1 . 1897 Simon Oskar Eduard Rafalski

28 . 11 . 1910 Joseph Hubert Heinrich Maring

24 . 1 . 1921 Frederik Helge Bay (overt. 1 . 12 . 1919)

Skørping Apotek. Aalborg Amt.

Oprettet ved kgl. Resol. af 27 . 12 . 1906.

Personligt Privilegium.

27 . 4 . 1907 Johannes Helmuth Barfoed

5 . 2 . 1908 aabnedes Apoteket

7 . 5 . 1915 Rudolf Valdemar Frederik Rossing (overt. 1 . 8 . 1915)

15 . 4 . 1924 Jens Christian Hansen (overt. 1 . 8 . 1924)

27 . 10 . 1924 Theodor Emil Hansen (overt. 1 . 1 . 1925)

Slagelse Jernbane Apotek. Sorø Amt.

Oprettet ved kgl. Resol. af 14 . 12 . 1897.

Personligt Privilegium.

17 . 3 . 1898 Vilhelm Jens August Lind

16 . 5 . 1899 aabnedes Apoteket

8 . 2 . 1907 Carl Frederik Ferdinand August Bartels

18 . 8 . 1928 Anton Frederik Bendix-Nielsen (overt. 1 . 11 . 1928)

Slagelse Svane Apotek. Sorø Amt.

Reelt Privilegium.

30 . 4 . 1673 Johannes Burser
flyttede Sorø Apotek til Slagelse

28 . 4 . 1676 Johan Julius v. Stracken

1 . 7 . 1682 Johan Jacob Mylius

2 . 3 . 1700 Hans Caspar Nickels

28 . 6 . 1737 Jürgen Fridrich Werligh

10 . 8 . 1753 Antonius Smith

11 . 4 . 1781 Henrik Jacobæus 10,000 Rdl.

1781 hans Enke

1784 Antonius Smith

21 . 7 . 1786 Frederik Zeise 10,000 Rdl.

1 . 3 . 1831 Christian Henrik Knudsen

(Fortsættes)

Slagelse Svane Apotek (fortsat)

25 . 7 . 1837	Henrik Frederik Foersom	39,000 Rdl.
		+ aarl. Livrente
18 . 8 . 1870	James Henry Foersom	60,000 Rdl.
8 . 5 . 1878	Alfred Christian Nørlund	200,000 Kr.
21 . 3 . 1912	Valdemar Husted (overt. 1 . 4 . 1912)	
21 . 6 . 1919	Gustav Johannes Møller (overt. 25 . 6 . 1919)	475,000 Kr.

Snertinge Apotek. Holbæk Amt.

Oprettet ved kgl. Resol. af 19. 2. 1870.

Personligt Privilegium.

27 . 5 . 1870	Frederik Anton Frøhlich	
23 . 7 . 1891	hans Enke Hansine Cathinka Frøhlich	
	Bestyrer: Niels Peter Berg 3 . 6 . 1892	
	— Anton Frøhlich 30 . 11 . 1899	
11 . 5 . 1901	Frederik Vilhelm Eschricht	
15 . 1 . 1915	Aage Johnsen Møller (overt. 1 . 4 . 1915)	
7 . 11 . 1923	Ludvig Balle (overt. 1 . 1 . 1924)	

Sorø Apotek. Sorø Amt.

Reelt Privilegium.

20 . 3 . 1606	Anders Christensen	
	Interregnum 1607—1631	
18 . 1 . 1631	Joakim Burser	
25 . 8 . 1645	Esaias Burser	
14 . 2 . 1668	Johannes Burser	
	flyttede Apoteket til Slagelse 1673	
	Interregnum 1673—1748	
22 . 3 . 1748	Christian Ludvig Martini	
29 . 5 . 1767	Rasmus Kierboe	4,200 Rdl.
28 . 7 . 1779	Magnus Hosum Klein	
11 . 12 . 1807	Søren Christian Ørsted	8,500 Rdl.
	25 . 3 . 1808 fik Ø. Bevill. til Filial-Apotek i Ringsted; selvstændigt 1834	
8 . 11 . 1811	Hans Egede Glahn	26,575 Rdl.
23 . 1 . 1851	Heinrich Christopher Glahn	29,999 Rdl.
11 . 8 . 1893	HaraldUlrikVictorClausen (overt. 1.8.1893)	175,000 Kr.
16 . 7 . 1917	Carl Einar (Normann) Mogensen (overt. 1 . 8 . 1917)	310,000 Kr.
11 . 5 . 1928	Arne Egrund Übelshäuser Stahl (overt. 24 . 5 . 1928)	

Stege Apotek. Præstø Amt.

Reelt Privilegium.

16 . 1 . 1706	Frederik Christian Hartmann	
	hans Enke 1713—1717	
	Bestyrer: Peter Terkelsen	
1717	Peter Terkelsen	
26 . 3 . 1735	Anders Christian Egholm	
	tillige Apoteker i Vordingborg 1737—1741	

(Fortsættes)

Stege Apotek (fortsat)

26 . 7 . 1754	Marcus Mackeprang	2,700 Rdl.
19 . 8 . 1773	Marcus Werlin gik fallit	
1774	Hans Jacob Dreyer	
13 . 10 . 1775	Poul Munchgaard de Place	
1778	Rasmus Smith	
21 . 6 . 1793	Jørgen Berg	
21 . 4 . 1810	Erik Christian Barfoed	10,000 Rdl.
10 . 11 . 1842	Peter Ingwer Boysen	30,000 Rdl.
£ . 11 . 1856	James Ogelwie Thisted	45,000 Rdl.
3 . 10 . 1857	Hans Christian Brock Hansen	55,000 Rdl.
	gik fallit	
1861	Peter Ingwer Boysen	34,000 Rdl.
	Bestyrer: Johannes Hack Hermann Boysen 1861—1875	
28 . 11 . 1875	Carl Emil Jensen	108,000 Kr.
1 . 3 . 1883	Johan Christian Monberg	155,000 Kr.
9 . 8 . 1886	James Watt Christensen (overt. 1 . 1 . 1886)	160,000 Kr.
1 . 7 . 1924	Johan Peter Grønbech	
30 . 4 . 1925	Thorvald Pedersen (overt. 1 . 5 . 1925)	

Stenlille Apotek. Holbæk Amt.

Oprettet ved kgl. Resol. af 18 . 5 . 1903.

Personligt Privilegium.

1 . 8 . 1903	Julius Octavius Storm
18 . 2 . 1904	aabnedes Apoteket
19 . 12 . 1914	Camillo Wilstrup

Stoholm Apotek. Viborg Amt.

Oprettet ved kgl. Resol. af 12 . 10 . 1914.

Personligt Privilegium.

19 . 12 . 1914	Antonius Tønnesen
27 . 11 . 1915	aabnedes Apoteket
3 . 12 . 1922	Alexis Kirchheiner (overt. 1 . 1 . 1923)

Store Hedinge Apotek. Præstø Amt.

Reelt Privilegium.

17 . 5 . 1815	Jacob Frederik Christian Sünckenberg	
23 . 1 . 1816	aabnedes Apoteket	
	hans Enke Inger Marie f. Schjølør 1831—1835	
16 . 2 . 1836	Lauritz Randrup Meldal	15,000 Rdl.
	hans Enke Inger Marie f. Schjølør 1837—1855	
	Bestyrer: Georg Christian Bartholdy	
	— Caspar Seiling	
	17 . 8 . 1842 fik Fru M. Bevill. til Filial-Apotek i Vemmetofte; selvstændigt 1880	
27 . 3 . 1855	Jens Peter Groth Sünckenberg	
	hans Enke 1896—1901	
	Bestyrer: H. F. Sünckenberg	
22 . 2 . 1901	Hilmar Frederik Sünckenberg	80,000 Kr.
30 . 5 . 1925	Edvard Vermehren (overt. 1 . 6 . 1925)	

Struer Apotek. Ringkøbing Amt.

Oprettet som Hjælpe-Apotek til Holstebro Apotek ved Bevill. af
19. 7. 1878; selvstændigt ved kgl. Resol. af 12. 2. 1889.

Personligt Privilegium.

19. 7. 1878 Frederik Leonhard Faber
10. 11. 1878 aabnedes Apoteket
9. 9. 1881 Niels Peter Richard Boberg
13. 11. 1884 Christian Theodor Krenchel
Bestyrer: Lauritz Christensen 1878
— Otto J. S. Boberg
— Herløv Dalhoff Scholl 1886

15. 5. 1889 Herløv Dalhoff Scholl
15. 1. 1915 Hans Eiler Groth Wolf (overt. 1. 3. 1915)
23. 4. 1923 Jens Rasmussen Jermer (overt. 1. 7. 1923)

Stubbekøbing Apotek. Lolland-Falster Amt.

Reelt Privilegium.

15. 6. 1813 Thøger Christian Aamodt
16. 3. 1814 aabnedes Apoteket
22. 6. 1832 Niels Peter Høm 3,000 Rdl. r. S.
+ 12,200 Rdl. Sedl.
9. 2. 1857 Hans Christian Bunkeflod 35,500 Rdl.
20. 3. 1885 Christopher Heinrich Nicolai Reddelien .. 117,000 Kr.
24. 10. 1907 Torkild Hoff-Hansen (overt. 1. 11. 1907) 145,000 Kr.

Svendborg Løve Apotek. Svendborg Amt.

Reelt Privilegium.

31. 1. 1738 Christen Holmsted
18. 5. 1770 Martin Henrik Werner 2,520 Rdl.
hans Enke 1788—1791
Bestyrer: C. A. Lacoppidan
16. 3. 1792 Carl Adolph Lacoppidan 6,000 Rdl.
19. 4. 1831 Heinrich Adolph Christian Ruge 40,000 Rdl.
2. 9. 1862 George Peter Petersen 67,000 Rdl.
14. 3. 1896 Harald Peter Nis Petersen 275,000 Kr.
14. 2. 1917 Jørgen Albert Lassen (overt. 1. 2. 1917) 422,000 Kr.

Svendborg St. Nicolai Apotek. Svendborg Amt.

Oprettet ved kgl. Resol. af 23. 1. 1896.

Personligt Privilegium.

2. 5. 1896 Carl Christian Nicolai Michelsen
15. 7. 1897 aabnedes Apoteket
11. 6. 1923 Alfred Nathanael Højelse Buch

Sæby Jylland Apotek. Hjørring Amt.

Reelt Privilegium.

24. 10. 1815 Johan Carl Pauli
Jens Valentin Arntzen 3,550 Rdl.
købte Ap. 1828, men overtog det ikke

(Fortsættes)

Sæby Jylland Apotek (fortsat)

22. 8. 1828	Lassen Prøvesteen Gad	4,600 Rdl.
15. 3. 1850	Christian Andreas Gram Heide Jacobsen	12,000 Rdl.
17. 11. 1862	Frederik Ludvig Bruun	25,000 Rdl.
1. 7. 1867	Ludvig Johannes Aarestrup	30,000 Rdl.
24. 6. 1874	Christian Frederik Emil Beck	32,000 Rdl.
31. 8. 1885	Vilhelm Øhlenschläger	95,000 Kr.
11. 6. 1895	Carl Christens	120,000 Kr.
26. 8. 1905	Otto Hammer	120,000 Kr.
9. 2. 1907	Frederik Christian Kielgast	124,000 Kr.
16. 2. 1912	Julius Alfred Andreas Herder (overt. 11. 6. 1911)	153,000 Kr.
28. 7. 1927	Martin Christian Jørgensen (overt. 1. 8. 1927)	

Søborg Apotek. Kbhvns. Amt.

Oprettet ved kgl. Resol. af 8. 2. 1923.

Personligt Privilegium.

17. 4. 1923	Frants Ernst Steincke
6. 9. 1924	aabnedes Apoteket

Sønderborg Apotek. Sønderborg Amt.

Reelt Privilegium.

4. 8. 1668	Moritz Leuchter var uprivil. Apoteker i Sønderborg fra 1653	
22. 10. 1678	Hans Willers	
28. 11. 1705	Paul Paulsen (overt. 1712)	600 Rdl.
1725	hans Enke	
19. 9. 1738	Peter Paulsen	700 Rdl.
1786	Mathias Paulsen	
4. 8. 1797	David Peter Hermann Schmidt	14,000 Rdl.
7. 6. 1833	Johannes David Schmidt	
5. 12. 1837	Johan Friedrich Paulsen	
13. 9. 1880	Georg Heinrich Franz Häberlin	170,000 Rchmk.
2. 12. 1881	Friederich Wilhelm Adolf Lebrecht Athenstaedt	170,000 Rchmk.
15. 6. 1888	Friederich Hermann Albers	190,000 Rchmk.
24. 3. 1894	Julius Wohlgemuth	215,000 Rchmk.
9. 4. 1895	Peter Friderich Andreas Koch	210,000 Rchmk.
22. 3. 1902	Julius Carl Steinorth	240,000 Rchmk.
6. 6. 1905	Max Ludvig Vierth	315,000 Rchmk.
23. 9. 1920	Johannes Peter Juhl (overt. 1. 8. 1920)	525,000 Kr.

Søndersø Apotek pr. Odense. Odense Amt.

Oprettet som Hjelpe-Apotek til Otterup Apotek ved Bevill. af 7. 3. 1881; selvstændigt ved kgl. Resol. af 18. 9. 1896.

Personligt Privilegium.

7. 3. 1881	J. Speyers Enke Julie f. Birkedal
15. 9. 1881	aabnedes Apoteket

(Fortsættes)

Søndersø Apotek (fortsat)

Bestyrer: F. C. V. Flagstad 1881

— Arnold Nødskov 1895

- 15.12.1896 Arnold Nødskov
 2.8.1902 hans Enke Marie Henriette Nødskov.
 Bestyrer: Otto Lund 1902—1914
 27.3.1914 Otto Lund (overt. 24.4.1914)
 28.7.1922 Søren Rasmussen

Taarbæk Apotek. Kbhvns. Amt.

Oprettet som Hjelpe-Apotek til Lyngby Apotek ved Bevill. af 21.7.1873; selvstændigt ved kgl. Resol. af 6.9.1883.

Personligt Privilegium.

- 21.7.1873 Christian Schøller
 26.7.1873 aabnedes Apoteket
 4.10.1876 Frederik Ludvig Friis

- 18.12.1883 Carl Christian Nicolai Michelsen (overt. 1.8.1884)
 11.8.1896 Conrad Haaber Larsen
 9.8.1909 Otto Anders Sandberg (overt. 1.12.1909)
 22.6.1910 Carl Frederik Emil Dam (overt. 1.7.1910)
 19.5.1915 Marius Rosenkilde (overt. 1.10.1915)
 2.10.1922 Bahne Riddermann Bahnson
 13.3.1924 Hans Peter Møller (overt. 1.5.1924)

Taastrup Apotek. Kbhvns. Amt.

Oprettet som Hjelpe-Apotek til Glostrup Apotek ved Bevill. af 11.3.1908; selvstændigt ved kgl. Resol. af 2.6.1915

Personligt Privilegium.

- 11.3.1908 Ulrik Fritz Jacob Sprechler
 29.10.1908 aabnedes Apoteket
 Bestyrer: Andreas Tønnesen

- 18.8.1915 Andreas Tønnesen (overt. 1.9.1915)
 28.7.1922 Antonius Tønnesen (overt. 1.1.1923)

Tarm Apotek. Ringkøbing Amt.

Oprettet ved kgl. Resol. af 9.12.1851.

Personligt Privilegium.

- 29.2.1852 Niels Eckert Christoffer Rasmussen
 9.1.1896 Jens Andersen
 17.11.1908 Søren Bang
 13.6.1921 Alfred Ingerslev (overt. 1.8.1921)

Terndrup Apotek. Aalborg Amt.

Oprettet i Skibsted ved kgl. Resol. af 26.7.1854, ændret til Terndrup ved kgl. Resol. af 24.7.1855.

Personligt Privilegium.

- 9.12.1854 Monrad Matzen
 11.6.1860 hans Enke Sofie f. Warncke

(Fortsættes)

Terndrup Apotek (fortsat)

Bestyrer: C. A. F. Mende 1861

— G. E. Nyborg 1874

— C. P. N. Westermann

— T. B. Ankjær 1886

— G. J. C. Bøggild 1905

27. 4. 1907 Gustav Julius Christian Bøggild (overt. 1. 5. 1907)

15. 4. 1924 Andreas Nielsen Worm (overt. 1. 6. 1924)

Thisted Løve Apotek. Thisted Amt.

Oprettet ved kgl. Resol. af 30. 7. 1914.

Personligt Privilegium.

16. 11. 1914 Andreas Martin Henrik Lund

30. 9. 1915 aabnedes Apoteket

2. 1. 1923 Søren Peter Larsen (overt. 1. 4. 1923)

Thisted Svane Apotek. Thisted Amt.

Reelt Privilegium.

5. 5. 1749 Ole Leopold Biørnstrøm
var død inden Bevillingens Udstedelse

9. 10. 1750 Jacob Gesius

24. 11. 1758 Christian August Ziegler

29. 9. 1769 Frederik Vilhelm Ducke

5. 2. 1796 Hans Erik Niemann

17. 3. 1797 Johan Gustaf Kollberg 3,600 Rdl.

27. 3. 1810 Peder Bech 3,610 Rdl.

+ 30 Rdl. aarl.

21. 11. 1823 Lars Christian Dahlerup 10,800 Rdl.

var tillige Apoteker i Kjettrup (nuv.
Fjerritslev A.) fra 1824 og i Søndbjerg,
Thyholm fra 1831

19. 11. 1846 Gustav Adolph Eyber 26,500 Rdl.

6. 9. 1859 Kristian Tullin Petersen 50,000 Rdl.

14. 2. 1874 Henrik Theodor Liunge Bertelsen 73,000 Rdl.

22. 7. 1884 Christian Frederik August Gottschalch.. 230,000 Kr.

3. 3. 1892 Christian Kuhlmann Rafn (overt. 1. 10. 1891) 280,000 Kr.

6. 7. 1907 Gustav Johannes Møller (overt. 1. 7. 1907) 385,000 Kr.

3. 7. 1918 Viggo Martin Carl Kierulff (overt.
3. 7. 1918) 440,000 Kr.**Thorshavn Apotek.** Færøernes Amt.Oprettet som Hjælpe-Apotek til Kbhvn.s Svane Apotek ved Bevill.
af 6. 11. 1882; selvstændigt ved kgl. Resol. af 4. 5. 1898.

Personligt Privilegium.

6. 11. 1882 Alfred Nicolai Benzon

6. 5. 1883 aabnedes Apoteket

30. 6. 1885 { Bøje Peter Lorenz Alfred Benzon
{ Carl Otto Valdemar Benzon

(Fortsættes)

Thorshavn Apotek (fortsat)
Bestyrer: Olaf Finsen 1882—1899

- 12 . 8 . 1898 Olaf Finsen (overt. 1 . 2 . 1899)
3 . 5 . 1913 Johannes Olaus Vang Djuhuus

Tinglev Apotek. Tønder Amt.

Oprettet 1898.

Personligt Privilegium.

- 1898 . . du Plat
7 . 7 . 1898 aabnedes Apoteket
31 . 1 . 1907 Richard Wande
21 . 5 . 1919 Christian Jensen

Toftlund Apotek. Haderslev Amt.

Oprettet 1876.

Reelt Privilegium.

- .12. 1876 Gustav Adolf Ziegler
1881 Johannes Muhe
1884 Wilhelm Augsburg
1885 Johannes Georg Marius Creutz
1894 Friedrich Wilhelm Michael Jensen
1898 Thorvald Jespersen
1904 Peter Mikkelsen Toft (overt. 1 . 7 . 1904)
1910 Asmus Philip Jürgensen
19 . 1 . 1921 Otto Bang (overt. 1 . 5 . 1920)

Tønder Løve Apotek (Store Apotek). Tønder Amt.

Apoteket kaldtes oprindeligt „Haupt Apotheke der Stadt Tondern“ i Modsætning til et „Neben-Apotheke“, der senere (i 1710) fik selvstændigt Privilegium og tilsidst uden Berettigelse kaldtes „Alte Apotheke“ (dette blev nedlagt ved kgl. Resol. af 5 . 9 . 1920 fra 1 . 8 . s. A. at regne).

Apoteket oprettedes 1623; Privilegiet udstedtes af Hertug Frederik til Holstein-Gottorp.

Reelt Privilegium.

- 23 . 9 . 1623 Michael Frentzke
31 . 3 . 1631 Paul Huss
17 . 6 . 1637 Andreas Lawrenzen
1653 Johann Schwermann (kaldet Blok)
27 . 1 . 1673 Peter Langheim sen.
Fra 1680 var Peter Langheim og senere hans 3 Sønner skiftende Indehavere af begge Apotekerne i Tønder.
1683 Peter Langheim jun.
1699 Andreas Langheim
1703 Christian Albrecht Langheim
hans Enke 1723—1736
18 . 3 . 1727 var udstedt Bevill. for hendes Søn Peter Langheim til at overtage Apoteket, naar han var „færdig“; denne Overtagelse fandt dog ikke Sted.

(Fortsættes)

Tønder Løve Apotek (fortsat)

- 9 . 7 . 1736 Johann Heinrich Tscherning
 2 . 9 . 1745 Daniel Sigismund Grasewurm
 14 . 10 . 1763 Carl Fridrich Wilhelm Holzendorff
 hans Enke 1783—1793
 19 . 7 . 1793 Peter Ludolph Bendixen
 hans Datter Sophie Dreyer f. B. 1832—1855
 Bestyrer: Johan Balthazar Stehr
 — Ludolph Dreyer
 10 . 4 . 1856 Andreas Volkmar Ørnstrup 38,000 Rdl.
 4 . 5 . 1864 Henrik Augsburg 46,000 Rdl.
 21 . 8 . 1877 Christian Alfred Haastrup 100,000 Kr.
 16 . 3 . 1895 Johannes Peter Hartvig Tücksen
 27 . 10 . 1919 Peter Mikkelsen Toft (overt. 1. 10. 1919)
 købte tillige „Alte Apotheke“, som derefter
 blev nedlagt (se ovenfor)

Uldum Apotek. Vejle Amt.

Oprettet som Hjælpe-Apotek til Give Apotek ved Bevill. af 24 . 9 . 1873;
 selvstændigt ved kgl. Resol. af 19 . 3 . 1894.

Personligt Privilegium.

- 24 . 9 . 1873 Johan Julian Herman Frederik Friis
 20 . 3 . 1874 aabnedes Apoteket
 5 . 3 . 1879 hans Enke
 Bestyrer: H. S. J. v. Eggers 1874—1894
 18 . 6 . 1894 Herman Sofus Johan v. Eggers
 6 . 1 . 1903 Christian Otto Theodor Scheving
 Bestyrer: Alexis Kirchheiner 1904
 — K. Dahlmann Møller 20 . 4 . 1907—2 . 7 . 1914
 24 . 4 . 1914 Karl Dahlmann Møller (overt. 2 . 7 . 1914)
 11 . 2 . 1926 Christian Løngreen Frydendahl

Ulfborg (Ulfkjær) Apotek. Ringkøbing Amt.

Oprettet ved kgl. Resol. af 12 . 7 . 1871.

Personligt Privilegium.

- 22 . 9 . 1871 Jens Christian Lauritzen
 30 . 7 . 1872 aabnedes Apoteket
 25 . 4 . 1882 Hans Zahrtmann
 21 . 8 . 1893 Hans Peter Vilhelm Petersen
 4 . 10 . 1900 Christian Frederik Dahlberg (overt. 1 . 11 . 1900)
 17 . 6 . 1908 Peter Elias Helver
 15 . 7 . 1921 Christian Peter Hammer (overt. 1 . 11 . 1921)

Vamdrup Apotek. Ribe Amt.

Oprettet ved kgl. Resol. af 6 . 1 . 1894.

Personligt Privilegium.

- 11 . 4 . 1894 Nicolai Canariis Edinger
 12 . 2 . 1904 Axel Tham Cruusberg
 8 . 9 . 1914 Johan Henrik Sidenius
 30 . 7 . 1918 Ernst Peter Brandt (overt. 1 . 10 . 1918)

Vanløse Apotek. Kbhvns. Stadslægeembede.

Oprettet ved kgl. Resol. af 18 . 8 . 1922.

Personligt Privilegium.

- 1 .11. 1922 Jens Christian August Würtzen
26 . 2 . 1924 aabnedes Apoteket

Varde Apotek. Ribe Amt.

Reelt Privilegium.

- 21 . 2 . 1800 Rudolf Helms
3 . 10 . 1832 fik H. Bevill. til Hjælpe-Apotek paa Fanø; selvstændigt 1848
hans Enke 1833—1837
12 . 8 . 1837 Andreas Fridsch Helms
1 . 6 . 1869 Rasmus Christian Cornelius Nielsen 65,000 Rdl.
18 . 12 . 1883 fik N. Bevill. til Hjælpe-Apotek i Esbjerg (nuv. Krone A.);
selvstændigt 1895.
Bestyrer: H. C. Asbjørn Friis 1 . 2 . 1902—1920
4 . 8 . 1920 Hans Christian Asbjørn Friis 380,000 Kr.

Vejen Apotek. Ribe Amt.

Oprettet ved kgl. Resol. af 18 .11. 1906.

Personligt Privilegium.

- 18 .11. 1906 Joseph Otto Johannes Wulff
31 . 8 . 1907 aabnedes Apoteket
Fra 31 . 8 . 1907 omdannedes Gesten Apotek til Hjælpe-Apotek til Vejen
Apotek; selvstændigt 1918.
14 . 1 . 1919 Adolf Frederik Valdemar Boesen (overt. 1 . 7 . 1919)
28 . 1 . 1922 Hans Holger Heiberg (overt. 1 . 7 . 1922)
18 . 5 . 1926 Jens Frederik Fugl (overt. 7 . 9 . 1926)

Vejgaard Apotek. Aalborg Amt.

Oprettet ved kgl. Resol. af 22 . 2 . 1922.

Personligt Privilegium.

- 13 . 4 . 1922 Hans Christian Ancher Kløcker
15 . 5 . 1923 aabnedes Apoteket

Vejle Gorms Apotek. Vejle Amt.

Oprettet ved kgl. Resol. af 25 . 7 . 1910.

Personligt Privilegium.

- 19 .10. 1910 Olaf Finsen
1 . 8 . 1911 aabnedes Apoteket
29 . 5 . 1922 Ove Julius Frederiksen (overt. 1 . 1 . 1923)

Vejle Løve Apotek. Vejle Amt.

Reelt Privilegium.

- 5 . 6 . 1744 Hans Christian Mühlensteth
hans Enke 1761—1767
20 . 1 . 1769 Johan Ejler Tscherning
10 . 5 . 1771 H. C. Mühlensteths Enke (død 1783)
4 . 3 . 1785 Christian Albert Sadolin 1,530 Rdl.
10 . 2 . 1792 Peter Federspiel
var Kirurg; Bevill. at drive Apotek i 2 Aar ved Bestyrer
(Fortsættes)

Vejle Løve Apotek (fortsat)

	Bestyrer: A. H. Havemann	
14. 8. 1795	Anton Heinrich Havemann	3,300 Rdl.
14. 7. 1820	Peter Frederik Friis	22,000 Rdl.
18. 5. 1857	Hans Emil Friis	75,000 Rdl.
27. 1. 1890	Hans Jacob Nicolai Daugaard	333,000 Kr.
22. 10. 1907	James Henry Foersom	420,000 Kr.
28. 1. 1908	Valdemar Dehlholm	453,000 Kr.
5. 5. 1919	Johannes Theodor Lind (overt. 1. 5. 1919)	651,000 Kr.

Vejle St. Thomas Apotek. Vejle Amt.

Privilegiet til at drive dette Apotek var (i Følge Bevilling af 11. 8. 1838) oprindeligt knyttet til Apoteket i Byen Charlotte Amalie paa Øen St. Thomas (tidl. Dansk-Vestindien).

I Henhold til Kgl. Resol. af 15. 6. 1917 blev dette Privilegium overflyttet til Vejle. Resolutionen udtaler derom:

„ . . . at det Privilegium til at drive Apotek i Charlotte Amalie paa Øen St. Thomas, som *O. V. Poulsen* i Henhold til Kgl. Bevilling af 26. Maj 1913 hidtil har været Indehaver af, flyttes til Vejle, saaledes at det tillades Apotekeren fra 1. August d. A. (1917) at regne, at drive et Apotek paa det Sted, hvor det nuværende Svane-Apotek er beliggende med Ret til indenfor et Tidsrum af 30 Aar at sælge Privilegiet, medens dette, saafremt han efter Udløbet af det nævnte Tidsrum fremdeles er Indehaver deraf, kun er knyttet til hans Person og bortfalder i Overensstemmelse med Lovgivningens almindelige Regler“. (Sundhedsstyrelsens Aarsberetning for 1917, S. 354)

15. 6. 1917 Oluf Volmer Poulsen

Dansk Farmaceutforening forespurgte 1919 Justitsministeriet om, hvorvidt St. Thomas Apotek i Vejle for stedse vilde blive reelt, hvis Apoteket og Privilegiet sælges i Løbet af de 30 Aar, indenfor hvilke Apoteker Poulsen havde erholdt Ret til at sælge det. (Anledningen til Forespørgslen var, at Foreningen formentede at have bragt i Erfaring, at Apotekeren udbød Privilegiet som „reelt“) Justitsmin. meddelte 11. April Andragerne, at det forelaa oplyst, at Apoteker Poulsen ikke udbyder sit Apotek til Salgs paa den foregivne Maade. (Sundhedsstyrelsens Aarsberetning for 1919, S. 319)

4. 11. 1919 Peter Petersen Lund

Vejle Svane Apotek. Vejle Amt.

Oprettet ved kgl. Resol. af 16. 4. 1885.

Personligt Privilegium.

8. 8. 1885	Carl Frederik Christian Ulrich
15. 5. 1886	aabnedes Apoteket
3. 8. 1906	hans Enke Kirstine Sofie f. Seligmann
	Bestyrer: Viggo Emil Peter Wedel 1906—1910
15. 7. 1910	Herman Sofus Johan v. Eggers
1. 10. 1912	hans Enke Christiane Henriette v. Eggers
	Bestyrer: Theodor Emil Hansen 1. 8. 1912—1. 8. 1917

Apotekets Lokaler (Inventar og Varelager) blev fra 1. August 1917 overtaget af St. Thomas Apotek, medens Svane-Apoteket indrettedes som nyt Apotek i Gaden Dæmningen (jvf. Opslag af Privilegiet, dat. 25. 6. 1917); idet Bestemmelsen i en Kgl. Resol. af 15. 6. 1917 om Oprettelse af et nyt Apotek i Vejle i „Gaden Dæmningen“ ved justitsmin. Skrivelse til Sundhedsstyrelsen af 20. 6. 1917 gjordes gældende for Privilegiet til Vejle Svane Apotek.

3. 8. 1917 Otto Nielsen

5. 12. 1919 genaabnedes Apoteket

Verninge Apotek pr. Knarreborg. Odense Amt.

Oprettet ved kgl. Resol. af 18.11. 1871.

Personligt Privilegium.

13 . 2 . 1872 Christian Erhard Esmann

31 . 5 . 1873 aabnedes Apoteket

25 . 4 . 1882 Ludvig Christian Frederik Leopold Wegge

2 . 10 . 1888 hans Enke Augusta Wegge

Bestyrer: E. M. Gamst Petersen 1888

— Anker Jespersen 28 . 3 . 1891

— Holger Paulsen 14 . 3 . 1892

— Alb. Sebastian Krenchel 15 . 3 . 1895

— Lars Andr. Theodor Wibolt 1908

— Viggo Krarup Funch 1 . 4 . 1915—1 . 7 . 1917

1 . 8 . 1916 Sophus Berg (overt. 1 . 7 . 1917)

5 . 8 . 1925 Sophus Johannes Holm (overt. 1 . 12 . 1925)

Vesterborg Apotek pr. Nakskov. Lolland-Falster Amt.

Oprettet 1841.

Personligt Privilegium.

15 . 10 . 1842 Carl Gustav Krenchel

1874 hans Enke

Bestyrer: Harald Vilhelm Theodor Hansen

— (Forp.) Christian Johs. Aarestrup 1 . 5 . 1875—

19 . 12 . 1894

19 . 12 . 1894 Christian Johannes Aarestrup

8 . 6 . 1904 Niels Peter Berg (overt. 1 . 7 . 1904)

2 . 7 . 1919 Niels Hansen Larsen (overt. 1 . 8 . 1919)

1 . 10 . 1928 Hans Kristian Hansen (overt. 1 . 1 . 1929.)

Vester-Brønderslev Apotek. Hjørring Amt.

Oprettet som Hjælpe-Apotek til Hallund Apotek ved Bevill. af 31. 7. 1883; selvstændigt ved kgl. Resol. af 23 . 3 . 1898.

Personligt Privilegium.

31 . 7 . 1883 Jørgen Sofus Malling

11 . 11 . 1883 aabnedes Apoteket

1 . 11 . 1893 hans Enke Harriet Malling

Bestyrer: C. E. Jensen 1887

— Sophus Carstensen 1894

— Jean Olaus Moe 1898

29 . 6 . 1898 Jean Olaus Moe (overt. 1 . 2 . 1899)

30 . 11 . 1911 Gutzon Fritz Petersen (overt. 10 . 3 . 1912)

11 . 6 . 1923 Lauritz Jens Jacob Hybertz Dræbye

Vester-Skerninge Apotek. Svendborg Amt.

Oprettet ved kgl. Resol. af 3 . 3 . 1888.

Personligt Privilegium.

1 . 6 . 1888 Andreas Christian Oscar Kaas

(Fortsættes)

Vester Skerninge Apotek (fortsat)

- 1 . 7 . 1889 aabnedes Apoteket
Kaas havde inden Apotekets Aabning uden Sundhedskollegiets Samtykke bortforpagtet Privilegiet for 600 Kr. aarlig til cand. pharm. Rudolf Conrad Langkilde; det blev derfor Kaas frataget ved kgl. Resol. af 2 . 8 . 1894
- 27 . 12 . 1894 Frederik Madsen (overt. 1 . 5 . 1895)
- 7 . 5 . 1903 Albert Eduard Sibbernsen (overt. 26 . 10 . 1903)

Vestervig Apotek. Thisted Amt

Oprettet ved kgl. Resol. af 11 . 8 . 1850.

Personligt Privilegium.

- 30 . 12 . 1850 Jens Gundorph
- 25 . 6 . 1860 hans Enke Anna Cathrine Gundorph
Bestyrer: E. L. Steinthal
- 14 . 3 . 1879 Edvard Ludvig Steinthal.
3 . 7 . 1877 fik S. Bevill. til Hjelpe-Apotek i Koldby; selvstændigt 1897
- 4 . 7 . 1906 hans Enke Agnes f. Thielemann
Bestyrer: L. Lassen 1 . 5 . 1909—1914
23 . 7 . 1908 fik Fru S. Bevill. til Hjelpe-Apotek i Hurup; selvstændigt 1918
- 30 . 7 . 1914 Lauritz Lassen (overt. 30 . 7 . 1914)
- 29 . 10 . 1923 Hannis Perino Bryrup
- 21 . 10 . 1927 Niels Frederik Jørgensen (overt. 1 . 3 . 1928)

Viborg Hjultorvets Apotek (tidl. Nyt Apotek). Viborg Amt.

Oprettet ved kgl. Resol. af 23 . 1 . 1877.

Personligt Privilegium.

- 2 . 7 . 1877 Edvard Emil Kjer
- 5 . 3 . 1878 aabnedes Apoteket
- 8 . 8 . 1885 Claus Paulsen Wanning
- 8 . 12 . 1892 Wilhelm Theobald Gliemann
Bestyrer: Niels Oscar Nielsen 1906—1917
24 . 6 . 1907 fik G. Bevill. til Hjelpe-Apotek i Hammershøj; selvstændigt 1912
- 6 . 9 . 1917 Niels Peter Berg

Viborg St. Mathias Apotek. Viborg Amt.

Oprettet ved kgl. Resol. af 22 . 6 . 1917.

Personligt Privilegium.

- 21 . 10 . 1917 Julius Gilbe Bärenholdt
- 15 . 10 . 1918 aabnedes Apoteket
- 1 . 11 . 1926 Jens Lind

Viborg Svane Apotek. Viborg Amt.

Reelt Privilegium.

- 16 . 2 . 1573 Philip Hauichendall
- 8 . 12 . 1577 Johannes Paludan I
- 3 . 2 . 1587 Johan Hermann
- 16 . 2 . 1604 Hugo Frantzen
- 10 . 10 . 1607 Bartholomæus Wilpe
- 2 . 2 . 1609 Jørgen Wernicke

(Fortsættes)

Viborg Svane Apotek (fortsat)

27 . 6 . 1622	Johannes Hoberus benyttede ikke Bevillingen	
10 . 10 . 1622	Barthold Jung Johann benyttede ikke Bevillingen	
12 . 4 . 1623	Johannes Paludan II	
25 . 7 . 1630	Johannes Borchsenius	
11 . 9 . 1656	Johan Christopher Creutzhauer	
25 . 9 . 1669	Julius Frederik Friedenreich	
16 . 4 . 1673	Daniel Friedenreich	
18 . 1 . 1707	Johan Christopher Weischer	
22 . 3 . 1715	Mathias Langenhoven	
18 . 6 . 1723	Conrad Bødtker	
13 . 1 . 1736	Johan Stabel	
6 . 5 . 1740	Caspar Ludolph Cappel	
11 . 5 . 1775	Andreas Nielsen	10,100 Rdl.
21 . 9 . 1798	Peter Valeur	14,600 Rdl.
	21. 4. 1801 fik V. Bevill. til Filial-Apotek i Skive; selvstændigt 1810	
3 . 4 . 1829	Henrich Sørensen Lund	30,000 Rdl.
	benyttede ikke Bevillingen	
31 . 7 . 1829	Lorenz Henning Jacobsen	30,000 Rdl.
27 . 11 . 1835	Anton August Bagger	38,000 Rdl.
9 . 12 . 1854	Søren Jensen Schmidt Fischer	63,000 Rdl.
	20. 2. 1877 fik F. Bevill. til Hjelpe-Apotek i Bjerringbro; selvstændigt 1888	
19 . 1 . 1887	James Henry Foersom	280,000 Kr.
	(incl. Hj. Ap.)	
13 . 4 . 1889	Johan Ditlev Friderichsen (overt. 11 . 3 . 1889)	277,000 Kr.
8 . 5 . 1907	Ove Striegler Foersom (overt. 11 . 1 . 1907)	385,000 Kr.
27 . 3 . 1911	Albert Victor Andresen (overt. 1 . 2 . 1911)	400,000 Kr.
7 . 10 . 1918	Frederik Christian v. Eggerts (overt. 9 . 10 . 1918)	

Videbæk Apotek. Ringkøbing Amt.

Oprettet ved kgl. Resol. af 20 . 8 . 1904.

Personligt Privilegium.

2 . 12 . 1904	Andreas Einar Johannes Aschlund
21 . 9 . 1905	aabnedes Apoteket
7 . 1 . 1911	Erich Christian Erichsen
17 . 8 . 1916	Jørgen Christian Black (overt. 1 . 10 . 1916)
20 . 8 . 1920	Viggo Krarup Funch (overt. 15 . 9 . 1920)

Vildbjerg Apotek. Ringkøbing Amt.

Oprettet ved kgl. Resol. af 20 . 3 . 1914.

Personligt Privilegium.

25 . 5 . 1914	Jens Rasmussen Jermer
10 . 3 . 1915	aabnedes Apoteket
29 . 6 . 1923	Ingjald Ludvig Gjerulff (overt. 1 . 9 . 1923)

Vils Apotek. Thisted Amt.

Oprettet ved kgl. Resol. af 30 . 3 . 1903.

Personligt Privilegium.

27 . 6 . 1903	Vilhelm Henrik Lausen
---------------	-----------------------

(Fortsættes)

Vils Apotek (fortsat)

- 23 . 9 . 1909 Carl Frederik Martinus Hansen (overt. 1 . 11 . 1909)
 3 . 6 . 1921 Edgar Vilhelm Harald Charles Høyer (overt. 1 . 8 . 1921)
 11 . 11 . 1928 Marius Andreas Sophus Ottesen

Vinderup Apotek. Ringkøbing Amt.

Oprettet ved kgl. Resol. af 18 . 8 . 1904.

Personligt Privilegium.

- 30 . 11 . 1904 Frederik Carl Valdemar Flagstad
 27 . 9 . 1905 aabnedes Apoteket
 13 . 3 . 1912 Ulrich Dræbye (overt. 1 . 10 . 1912)
 29 . 3 . 1919 Christian Michael Winther
 2 . 5 . 1928 Sigurd Alfrun Gry (overt. 1 . 7 . 1928)

Vojens Apotek. Haderslev Amt.

Oprettet ved kgl. Resol. af 23 . 10 . 1922.

Personligt Privilegium.

- 20 . 12 . 1922 Morten Ivan Christensen
 21 . 10 . 1923 aabnedes Apoteket

Vordingborg Apotek. Præstø Amt.

Reelt Privilegium.

- 24 . 10 . 1733 Jens Jensen Wognsen
 8 . 3 . 1737 Anders Christian Egholm
 var samtidigt Apoteker i Stege
 23 . 6 . 1741 Gottfried Becker
 var samtidigt Apoteker i Kbhvn., Kgl. Hof Apotek
 24 . 7 . 1744 Hans Henrich Becker
 17 . 2 . 1747 Johan Christian Topp
 5 . 11 . 1760 Rasmus Smith 1,260 Rdl.
 28 . 8 . 1776 Hieronymus Sichel 7,500 Rdl.
 19 . 3 . 1790 Anthon Christoffer Rohm Plum
 22 . 7 . 1803 Wolfgang Andreas Resch 8,000 Rdl.
 29 . 12 . 1809 Mads Graae Aarsleff 14,000 Rdl.
 12 . 6 . 1816 fik A. Bevill. til Filial-Apotek i Præstø; selvstændigt 1842
 15 . 12 . 1845 Christen Stampe Schow 25,850 Rdl.
 8 . 10 . 1870 Peter Johansen Neergaard Gøtzsche 52,000 Rdl.
 11 . 4 . 1896 Johan Christian Monberg 280,000 Kr.
 20 . 12 . 1905 Frederik Kabell 300,000 Kr.
 19 . 3 . 1907 fik K. Bevill. til Hjelpe-Apotek i Lundby; selvstændigt 1917
 8 . 9 . 1910 Andreas Molbech Lundh (overt. 11 . 6 .
 1910 350,000 Kr. + Hj. A. 23,500 Kr.

Vraa Apotek. Hjørring Amt.

Oprettet ved kgl. Resol. af 28 . 6 . 1907.

Personligt Privilegium.

- 28 . 6 . 1907 Jens Christian August Würtzen
 2 . 7 . 1908 aabnedes Apoteket
 Fra 2 . 7 . 1908 omdannedes Løkken Apotek til Hjelpe-Apotek til Vraa
 Apotek; selvstændigt 1916
 27 . 10 . 1916 Fritz Larsen (overt. 1 . 12 . 1916)
 30 . 7 . 1918 Oscar Helmouth Ørum (overt. 1 . 11 . 1918)

Ærøskøbing Apotek. Svendborg Amt.

Reelt Privilegium.

19 .12. 1806	Christian Ludvig Rasmussen sen.	
1859	Christian Ludvig Rasmussen jun.	
18 . 6 . 1872	Johannes Ludvig Camradt	32,000 Rdl.
14 . 8 . 1884	Sophus Carstensen	92,500 Kr.
24 . 9 . 1888	Otto Anders Sandberg	112,500 Kr.
	Forpagter: W. Augsburg 1888—1891	
2 . 3 . 1892	Wilhelm Augsburg	112,500 Kr.
	Bestyrer: Chr. Vilh. Julius Gericke 1900—1902	
	12. 12. 1902 fik A. Bevill. til Hjelpe-Apotek i Marstal; selvstændigt fra 1. 1. 1926	
11 . 4 . 1903	Albert Christian Jørgensen	138,000 Kr.
30 . 9 . 1913	Johan Ditlev Friderichsen (overt. 1 .10. 1913)	155,000 Kr.

Ølgod Apotek. Ribe Amt.

Oprettet ved kgl. Resol. af 26 . 5 . 1903.

Personligt Privilegium.

11 . 9 . 1903	Johan Peter Jacobsen Møller (død 11 . 9 . 1903)
28 . 9 . 1903	Holger Paulsen
10 .10. 1904	aabnedes Apoteket
1 . 12. 1913	Adolf Winding (overt. 21 . 4 . 1914)
21 . 8 . 1925	Gustav Adolph Joachim Mohrhagen (overt. 1 . 2 . 1926)

Ørsted Apotek. Randers Amt.

Oprettet ved kgl. Resol. af 6 . 5 . 1857.

Personligt Privilegium.

16 . 8 . 1857	Johan Sigfred Paulli
22 .10. 1864	hans Enke Marie f. Schrøder
	Bestyrer: H. T. Jensen 1864
	— Bertel Chr. Budtz 1 .12. 1869
	— H. H. A. Tvede 1885
	— Peter Thonning
	— Andreas Peter Tømme 30 . 7 . 1895
	— N. C. A. Dohn 21 . 6 . 1897
14 .10. 1899	Niels Christian Andreas Dohn
19 .12. 1914	Bahne Riddermann Bahnsen (overt. 1 . 1 . 1915)
2 . 1 . 1923	Ejnar Oskar Gøtsche (overt. 1 . 4 . 1923)

Østbirk Apotek. Skanderborg Amt.

Oprettet som Hjelpe-Apotek til Brædstrup Apotek ved Bevill. af 21 . 7 . 1882; selvstændigt ved kgl. Resol. af 28 . 3 . 1894.

Personligt Privilegium.

21 . 7 . 1882	Stefan Gundorph
17 . 3 . 1883	aabnedes Apoteket
23 .11. 1883	hans Enke
	Bestyrer: Otto A. A. Topp 1882
	— Otto Chr. Sem Rodian 1886
	— H. L. Meding 1894

(Fortsættes)

Østbirk Apotek (fortsat)

- 18 . 6 . 1894 Henrik Leopold Meding
18 . 7 . 1903 Georg Topp
12 . 10 . 1911 Caspar Johannes Boye Davidsen (overt. 1 . 2 . 1912)
26 . 7 . 1919 Jens Lind (overt. 1 . 9 . 1919)
13 . 1 . 1927 Sally Marcus Salomonsen (overt. 1 . 4 . 1927)

Øster-Vraa Apotek. Hjørring Amt.

Oprettet ved kgl. Resol. af 17 . 9 . 1913.

Personligt Privilegium.

- 5 . 12 . 1913 Marius Severin Hansen
8 . 4 . 1914 aabnedes Apoteket
11 . 2 . 1922 Christen Christensen (overt. 1 . 7 . 1922)



APOTEKERNE I KONGERIGET ISLAND OG DERES INDEHAVERE

Akureyri (Øfjord) Apotek.

- 17 .12. 1819 Oddur Thorarensen
Interregnum 1823—1840
11 . 4 . 1840 Oddur Thorarensen (ut supra)
23 .12. 1857 Johan Peter Thorarensen
8 . 5 . 1865 Petur Hinrik Johan Hansen
Bestyrer: Chr. Wilh. Ernst 1879—1882
Forpagter: O. C. Thorarensen sen. 1 . 9 . 1885—1894
15 . 1 . 1894 Oddur Carl Thorarensen sen.
17 .12. 1919 Oddur Carl Thorarensen jun.

Havnefjord Apotek.

- 17 .10. 1917 Søren Ringsted Jensen Kampmann

Isafjord Apotek.

- Oprettet som Hjælpe-Apotek til Stykkisholm Apotek ved Bevill. af
17 .10. 1884; selvstændigt ved kgl. Resol. af 17 . 8 . 1910.
17 .10. 1884 Carl Emil Ole Møller
1901 hans Enke
1903 Aage Reinholdt Lorange
1907 hans Enke

- 17 . 8 . 1910 Carl Gustav Adolph Rasmussen
28 . 9 . 1920 Gunnar Juul

Reykjavik, Det gamle Apotek.

- Oprettet 1760 og anlagt paa Næs; 1833 flyttet til Reykjavik.
18 . 3 . 1760 Bjarne Poulsen
fik Bestalling som Landfysikus med Ret til at holde et
Apotek
Bestyrer: Biørn Johnsson 1770
18 . 3 . 1772 Biørn Johnsson
Bestyrer: Magnus Ormsson 1794

(Fortsættes)

Reykjavik, Det gamle Apotek (fortsat)

16 . 8 . 1799	Magnus Ormsson	
30 . 1 . 1801	Gudbrand Wågfulsen	
30 . 5 . 1823	Oddur Thorarensen	
14 . 6 . 1833	Johan Georg Møller	
	1848 Niels Ancker Secher Randrup	
	1878 Niels Schmidt Krüger (overt. 1 . 9 . 1877)	50,000 Kr.
	1890 Emil Hans Tvede	85,000 Kr.
4 . 1 . 1899	Martin Christian Olesen	110,000 Kr.
27 . 1 . 1900	Michael Lars Lund (overt. 8 . 8 . 1899)	
31 . 10 . 1911	Peter Oluf Christensen (overt. 1 . 8 . 1911)	180,000 Kr.
15 . 7 . 1919	Thorsteinn Scheving Thorsteinsson	

Reykjavik Ingolf Apotek.

	1928 Peder Lassen Mogensen
.12. 1928	aabnedes Apoteket

Reykjavik Laugavégs Apotek.

12 . 2 . 1919	Stefán Thorarensen
6 . 9 . 1919	aabnedes Apoteket
22 . 5 . 1924	flyttedes Apoteket til en nyopført Ejendom

Saudarkrok Apotek.

23 . 5 . 1921	Karl Mikael Lindgreen
---------------	-----------------------

Seydisfjord Apotek.

21 . 9 . 1883	Markus Asmundarson Johnson
1 . 8 . 1886	Sophus Ove Kjær (Bevillingen tilbagesendt)
27 . 5 . 1887	Hans Jørgen Ernst
12 . 9 . 1901	Erich Christian Erichsen
20 . 2 . 1911	Peder Lassen Mogensen
	Bestyrer: Hans Andreas Schlesch 1921—1922
30 . 10 . 1922	Johannes Aage Juul

Stykkisholm Apotek.

	1835 Johan Georg Møller (Bevillingen tilbagesendt)
26 . 5 . 1838	Børge Esaias Bernhoff Jacobsen
30 . 4 . 1864	Petur Hinrik Johan Hansen
12 . 7 . 1865	Carl Emil Ole Møller
	17 . 10 . 1884 fik M. Bevill. til Hjælpe-Apotek i Isafjord; selvstændigt 1910
1901	hans Enke
	Bestyrer: Aage Reinholdt Lorange 1901
1903	Aage Reinholdt Lorange
1907	hans Enke
14 . 8 . 1911	Aage Hjalmar Andersen
30 . 10 . 1919	Anthón Nicolaj Christensen (overt. 1 . 11 . 1919)
1925	Hans Albert Hermansen Svane (overt. 1 . 10 . 1925)

Vestmannøernes Apotek.

13 . 2 . 1913 Sigurdur Sigurdsson

Ørebakken (Eyratbakki) Apotek.

5 . 4 . 1919 Kai Carlo Pedersen

. 9 . 1919 aabnedes Apoteket



NEDLAGTE APOTEKER

Sæby Sj. Apotek. Holbæk Amt.

Oprettet ved kgl. Resol. af 23 . 7 . 1851; nedlagt ved kgl. Resol. af 24 . 12 . 1907 fra den Dag, Gørlev Apotek (og tilh. Hjelpe-Apotek i Ruds-Vedby) aabnedes.

- 6 . 1 . 1852 Lassen Prøvesteen Gad
29 . 1 . 1880 hans Enke Emilie Petrine f. Lundholm
Bestyrer: Sophus Malling 1871
— L. Preetzmann-Aggerholm 1 . 2 . 1874
— Otto Alex. Andr. Topp 1886
— J. F. Müller Irgens 5 . 2 . 1904

Flauenskjold Apotek. Aalborg Amt.

Oprettet ved kgl. Resol. af 20 . 1 . 1903; nedlagt ved kgl. Resol. af 17 . 9 . 1913 fra den Dag, Øster Vraa Apotek aabnedes.

- 28 . 4 . 1903 Vilhelm Heinrich Hansen Winther
14 . 3 . 1914 lukkedes Apoteket

APOTEKER I TIDL. DANSK VESTINDIEN

Christianssted Apotek. St. Croix.

- 1 . 12 . 1826 Peter Eggert Benzon
1848 hans Enke
Forpagter: Joh. Mich. Dan. Lorentzen
— Th. H. Becker Benzon
— Alfred Paludan-Müller
31 . 1 . 1880 Alfred Paludan-Müller 50,000 Kr.
1 . 4 . 1905 Hans Boye og Niels Johs. Arnold Larsen 100,000 Kr.
30 . 10 . 1914 Hans Johs. Boye

Frederikssted Apotek. St. Croix.

- 4 . 5 . 1839 Samuel Frederik Grove
24 . 6 . 1870 hans Enke
Forpagter: Lorentz Jacob Benzon Faber 1 . 3 . 1858
9 . 9 . 1881 Lorentz Jacob Benzon Faber
15 . 6 . 1904 Jean Peter Petersen
Bestyrer: Niels Johannes Arnold Larsen 30 . 10 . 1914

St. Thomas Apotek.

11 . 8 . 1838	Albert Heinrich Riise Bestyrer: Jens Alfr. A. Jørgensen — Karl Krabbe Riise og Valdemar Riise 1879	
6 .11. 1883	Karl Krabbe Riise og Valdemar Riise	400,000 Kr.
13 .10. 1892	Valdemar Riise	
26 .5 . 1913	Oluf Volmer Poulsen	280,000 Kr.?

HOSPITALSAPOTEKER

Aarhus kommunale Hospitalers Apotek

1920 Niels Johannes Petersen

Frederiksberg Hospitals Apotek

1924 Carl Blom Lind

København Bispebjerg Hospitals Apotek

1923 Birger Normann Jensen

København Finsens medicinske Lysinstituts Apotek

1922 Ove Thomas Krarup Møller

København Garnisonssygehus Apotek

1921 Alfred Niels Chr. Steen

København Kommnehospitalets Apotek

1922 Ove Thomas Krarup Møller

København Rigshospitalets Apotek

1928 Svend Aage Schou

København Øresundshospitalets Apotek

1919 Valdemar Friis

Københavns Amts Sygehus Apotek

1927 Niels Christian Tobiassen

Vejlefjord Sanatoriums Apotek

1924 Alma Jensen

AUTORISEREDE LABORATORIER

(jfr. Lov om Apotekervæsenet af 29. April 1913, § 14)

Firma: *Alfred Benzon*, København.

Chr. F. Petri, Vanløse.

Akts. Nordisk Droge- og Kemikalieforretning, København.

Akts. Det danske Medicinal- og Kemikalie Kompagni, København (samtidig hermed bortfaldt de tidligere meddelte Godkendelser for Firmaerne: *Gustav Lotze*, Odense og *Th. Lose & Co.*, København).

MCO



MCO

^{A/}_S **MEDICINALCO**

fremstiller

ORGANOTERAPEUTISKE PRÆPARATER

og andre

MEDICINSKE SPECIALITETER



Afdelinger:

^{A/}_S **TH. LOSE & Co.**
KØBENHAVN S.

^{A/}_S **GUSTAV LOTZE**
ODENSE

en gros Handel med

APOTEKERVARER

KEMIKALIER

DROGER

Hovedkontor og Fabrik:

**DET DANSKE MEDICINAL- OG KEMIKALIE-
KOMPAGNI ^{A/}_S**

PRAGS BOULEVARD 37 • KØBENHAVN S.

TELEFON: CENTRAL 65 med Omstilling til samtlige Afdelinger.

NORMAL-TOILETSÆBEN

BESTILLES HOS

SCHWEIZER-MAGASINET

KONG GEORGSVEJ 18 * KØBENHAVN F.

TELEFON: CENTR. 13.770

B. LEHNERT, Dragée-Bonbonfabrik,

Telefon: Taga 3089 KØBENHAVN L Borups Allé 150

modtager til Drageering

Pharmaceutiske Piller og Tabletter

(Semencinae) etc.

til rimelige Priser.

H. STRUERS CHEMISKE LABORATORIUM

SKINDERGAADE 38
KØBENHAVN K

MEJLGADE 7
AARHUS

AUTOKLAVER
POLARISATIONS-
APPARATER
LÆGETERMOMETRE
LABORATORIE-
UDSTYR

FORLANG
VORT
TILBUD

STRUERS

NORMALVÆDSKER
REAGENSER
KEMIKALIER TIL
ANALYSE

RATIN

Telefon Central
3662 - 14362

*Eneste rationelle Middell til
Udryddelse af Rotter og Mus*

*Faas i Flasker med nøjagtig Brugsanvisning.
Kontrakter om Udryddelse af Rotter og Mus afsluttes.*

**RATIN'S SALGSKONTOR, NY ØSTERGADE 2,
KØBENHAVN K.**

A/s HAGEN & SIEVERTSEN

Etableret 1851

Æskefabrik og Stentrykkeri Odense

Telefon 63

Telegram-Adresse: Kartonnage

Postgiro Nr. 6792



Den eneste ægte „Voss Desinfector“

Desinfections og Toiletmiddel.

(Dansk Opfindelse fra 1907).

2 Guldmedailler: København 1923 og 1925. 2 Guldmedailler med Højeste Udmærkelse og Æresdiplom: København 1925 og 1926.

Desinficerer og parfumerer Luften i Syge- og Soveværelser, Selskabslokaler, Kontorer, Teatre, Skoler etc. ■ Desinficering af Telefon, Møbler, Gangklæder. ■ Styrker Haaret og renser for Skæl. ■ Til Badevand, Fodbade, mod Fodsved og ømme Fødder, ■ Borttager Svie efter Barbering. ■ Mod Muggestik, dræber Møl og andre Insekter.

Til Ozonlamper, borttager Tobaksrøg. ● Faas overalt!

A/s Desinfectors Eftf.
(Niels Erichsen)

Vesterbrogade 57, Kbhvn. Telf. V. 2 x.
Fabrik: Bakkegaards Allé 7, Frederiksberg, Telf. V. 2675 y.

TANDLÆGE, cand. pharm. BENZON-SCHULTZ

FREDERIKSBORGGADE 5

TELF. BYEN 1001 - POST-KONTO 22262

TRÆFFETID — EFTER AFTALE

FARMACEVTISKE KOLLEGER RABAT

Aktieselskabet

Damp-Korkvarefabriken „DANMARK“

Nitivej 6.

Telegram Adr.:
PROP

Postkonto: 20222

Telefoner:
C. 2850 & C. 3308

*Fineste Kvalitet i Medicinpropper.
Forlang Priscourant og Prøver.*

CHR. F. PETRI

FABRIK FOR FREMSTILLING AF KEMIKALIER

Postadresse: Vanløse.

Jernbaneanadresse: Vanløse Station

Telefon: Damsø 76.

Aether - Aether petrolei - Alcohol absolutus
Benzinum bis rect. - Carbonas natricus - Chloroformium
Collodium - Creolin - Lysol - Oxydol 3⁰/₀ - 6⁰/₀ - 10⁰/₀
Sal Carlsbadense - Sol. Ammoniaci - Sulfas baricus
Sol. Subchlorreti ferrici - Sol. Nitroglycerini spir.
Sol. Superoxydi hydrogenii - Spiritus alcoholisatus
Sulfas magnesicus - Sulfas natricus

Aether puriss. „PETRI“ pro narcosi.
Chloroformium puriss. „PETRI“ pro narcosi.



D · I · A · F

„LILLE MØLLE“

CHRISTIANSHAVNS VOLD
KØBENHAVN K.

TELEFON: CENT. 10694 & AMAGER 4667

SUPPOSITORIE- OG PILLE-PRESSER
RØRE- OG EMULGERINGS-MASKINER
SALVE- OG PASTA-RIVEMASKINER
AUTOMATISKE TABLETMASKINER
PILLEMASSE-ÆLTEMASKINER
AFTAPNINGS-APPARATER
TUBEFYLDE-APPARATER
TUBELUKKE-APPARATER
TINKTUR-PRESSER

DANSK
ARBEJDE

SAMTLIGE
FARMACEVTISKE KANDIDATER
FOR AARENE 1850—1928

FARMACEVTISKE KANDIDATER.

Navn Fødselsdag og Aar. Fødested	Til Far- macien	Lært Farmacien	Medhj. Examen	Karakter til Kand. Examen	Anm.
1840.					
†Holm, Emil 2/11 19 Christianshavn	34	Kbhvn. Fr. Hosp.	38	laud.	Ap. i Nyborg 44-53; Tilsynshavende ved Landbohøjskolen 83-11; Borgerrepr. i Kbhvn. 87-93; Ejer af Lerchenfeld ved Kalundborg 54-14; død som Rentier i Kbhvn. 31/5 17.
1850.					
†Bertelsen, Henrik Theodor Liunge 27 Kbhvn.	43			h. ill.	Ap. i Thisted, Svane A., 74-84; R. af D.; død som Rentier i Kbhvn. 25/3 04.
†Bjerring, Erik Andr. Theodor 24 Randers	39			laud.	Fhv. Teglværksejer, Sofientlund v. Randers; død 02.
†Bræmer, Ulrik Ernst Eduard 25 Frederikshavn	44			n. c.	Død 7/8 80.
†Haag, Chr. Christoffer 28 Bergen	43			n. c.	Død som Læge og Ap. paa Kuba 59.
†Starup, Frederik Chr. 28 Odense	43			h. ill.	Fhv. Materialist; død i Odense 30/7 02.
†Ørnstrup, Andreas Volkmar 29 Svendborg	44			laud.	Ap. i Tønder, Store A., 55-63; senere Brygger og Mineralvandsfabr. i Svendborg; død i Kbhvn. 23/2 78.
†Engel, Hugo Theobald Waldenmar 28/2 29 Nakskov	43	Kbhvn. Hjorte	47	h. ill.	Dropsfabrikant i Kbhvn.; Firma: Engel & Kisky; død 20/12 91.
†Holmberg, Johan Vilhelm 25 Kbhvn.	42		46	laud.	Død som Bestyrer af Kgl. Hof A., Kbhvn. 10/2 70.
†Kromayer, Johan Peter Wilhelm 25 Kbhvn.	43	Kbhvn. Fr. Hosp.	47	h. ill.	Ap. i Nyborg 54-86, derefter Rentier i Kbhvn; død under et Besøg paa Drejø 27/10 03.
†Ussing, Niels Mammen 26 Randers	43	Aalborg Løve	47	laud. pct.	Død som Købmd. i Randers 62.
†Wanning, Claus Poulsen 29 Terslev	43	Sæby J.	46	laud.	Ap. i Kellerup 77-85, Ap. i Viborg Nyt A. 85-Død 22/8 92.
†Wigh, Jens Ludvig 26 Smedsted	43	Ringsted	47	h. ill.	Død som fhv. Overpolitibetjent i Kbhvn. 31/3 02.
1851.					
†Fischer, Søren Jensen Schmidt 29 Aalborg.	44		47	n. c.	Se 2. Hold 51.
†Helm, Gebhard 29 Hobro	43	Randers Svane	48	h. ill.	Ap. i Flensborg, Stadt- u. Rath's A.; død i Reinfeld i Holsten 18/3 96.
†Lübbbers, Carl Peter Julius 30 Køge	44	Maribo		h. ill.	Dyrslæge 61; senere Lærer og Bogholder i Frederikshavn; død i Fr.havn 21/12 15.

Kandidater 1851—1853

Navn Fødselsdag og Aar, Fødested	Til Far- macien	Lært Farmacien	Medhj. Examen	Karakter til Kand. Examen	Anm.
†Steenberg, Charles 25/1 29 Helsingør	43	Haderslev Hjorte	47	h. ill.	Ap. i Helsingør 62-80; død 9/6 97.
†Svanholm, Anders Michael Lauritzen 25/9 29 ved Aalborg	43	Aalborg Svane	48	laud.	Best. af Aalborg Svane A. 55-58; Ap. i Kbhvn., Gl. Torvs A. 59-†; Bestm. i pharm. Underst. Selsk. 60-66; død i Kbhvn. 1/5 66.
†Viinsted, Johan August 9/11 30 Kbhvn.	45	Kbhvn. Gl. Torv	50	laud. pct.	Ap. i Kellerup 69-77; Ap. i Hor- sens, Svane A., 77-Død 4/11 09; Justitsraad 02.
†Faber, Lorentz Jacob Benzon 29/7 28 Holstebro	41	St. Croix		h. ill.	Best. af Frederikssted A., St. Croix 56—81, Ap. smst. 81-†; svensk- norsk Konsul; Justitsraad, R. af D. 81; død 31/8 03.
†Fischer, Søren Jensen Schmidt 22/2 29 Aalborg	44	Vejle Løve	49	laud.	Ap. i Viborg, Svane A. 54-86 (og i Bjerringbro 77-86); død som Rentier i Kbhvn. 30/7 99.
†Friis, Joh. Julian Herm. Fred. 26 Samsø	42	Helsingør	47	laud.	Død som Ap. i Givskud og Ul- dum 9/12 78.
†Hansen, Hans Chr. Brock 23 Kbhvn.	39	Kbhvn., Hjorte og Frijsenbg.	44	h. ill.	Ap. i Stege 57-61; død som Ap. i Chicago 3/1 72.
†Langebek, Frederik Wilhelm 25 Fyen	40			n. c.	Se 1. Hold 53.
†Lind, Peter Cornelius 25 Viborg	42			laud. pct.	Brygger i Haderslev; død 58.
†Thanning, Oluf Chr. Bjerre 28 Lolland	44	Nakskov og Kong Salomon		h. ill.	Materialist i Aabenraa; død 09.
†Trier, Jacob Frederik 29 Nysted	47			h. ill.	Se 2. Hold 52.
1852.					
†Thorarensen, Johan Peter 30 Reykjavik	46			h. ill.	Ap. i Øfjord (Island) 57-64; død som Ap. i Australien (06?)
†Frøhlich, Frederik Anton 8/8 24 Kbhvn.	40	Kbh.Kong Salomon		laud.	Ap. i Snertinge 70-† 18/4 91.
†Hjorth, Jørgen Jørgensen 30 ved Holbæk	45	Ringsted	49	h. ill.	Ap. paa Fr.berg, A. Falken, 88-† 19/7 92.
†Petri, Theodor 27 Vejle	43	Sorø		laud.	Død under Oprettelse af Blaa- gaards A. i Kbhvn. 18/3 77.
†Sprechelsen, Alfred 8/1 27 Nibe	42	Hjørring	47	laud.	Feltap. 49-51; Ap. i Kbhvn., Vajsenhus A. 66-78; Medejer af Brygg. Alliance 82-98; Cen- sor ved farm. Kand. Eks. 62-72; død som Partikulier i Kbhvn. 3/11 01.
†Trier, Jacob Frederik 29 Nysted	47	Kbh.Kong Salomon		laud.	Ap. i Lyngby 57-69; Indehaver af Triers Medicinalhdl. i Kbhvn.; død 25/12 03.
1853.					
†Baagøe, Peter Gerhard Hein 29 Kbhvn.	45	Helsingør	50	n. c.	Se 1. Hold 54.
†Dreier, Peter Emil 32 Kbhvn.	47	Kbhvn. Svane	50	h. ill.	Ap. i Chicago 54—89; dansk Kon- sul, R. af D., Dbm.; død i New York 22/10 92.

Navn Fødselsdag og Aar, Fødested	Til Fer- macien	Lært Farmacien	Medhj. Examen	Karakter til Kand. Examen	Anm.
†Langebek, Frøderik Wilhelm 25 Fyen	40			laud.	Ap. i Neksø 73-79, Ap. i Hørs- holm 79-84; død som Parti- kulier paa Fr.berg ⁹ / ₉ 95.
†Nyholm, Carl Cilius 30 Valøby	47		51	h. ill.	Ap. i Skanderborg 63-86; død som Partikulier paa Fr.berg ²⁰ / ₇ 08.
†Praëm, Søren Ludvig Anthon 27 Odense	42			laud.	Telegrafbestyrer i Aalborg; R. af D. 90; død i Aalborg ¹³ / ₄ 93.
†Ferlov (Jørgensen), Valdemar Jørgensen 31 Aalborg	46		51	h. ill.	Fabrikant i Kbhvn., Firma: Bruun & Andresen; død ²³ / ₃ 13.
†Kjer, Edvard Emil 28 Randers	42			laud.	Ap. i Viborg, Ny A., 77-† ⁶ / ₂ 85.
†Würzen, Mathias Hviid ⁵ / ₁ 29 Kjettrup	44	Thisted		h. ill.	Køb. i Thisted til 61, Ejer af Tinggaard i Han Herred 61-68, senere Materialist i Thisted; død ²² / ₅ 83.
1854.					
†Baagøe, Peter Gerhard Hein 29 Kbhvn.	45	Helsingør	50	h. ill.	Ap. i Hillerød (og Fr.værk) 56-57, derefter Organist ved St. Olai Kirke i Helsingør; død ²⁶ / ₇ 07.
†Bischoff, Jeppe Joh. Prætorius 27 Fjurenal	42			h. ill.	Repræsentant for flere Vinfir- maer; død i Kbhvn. ³ / ₄ 03.
†Meyer, Frants Christian 30 Randers	47			h. ill.	Ap. i Hvidbjerg, Thyholm 75-82, Ap. i Mariager 83-86., senere Ejer af en Kuranstalt i Aarhus; død i Aarhus ⁷ / ₁₂ 09.
†Schjellerup, P. Tycho Herluf ⁶ / ₁₁ 33 Odense	48	Odense Løve	52	laud. pct.	Ap. i Kbhvn., Østerbro A. 69-†; Form. i Pharm. Selskab, Censor ved farm. Kand. Eks.; død ⁷ / ₁₀ 09.
†Bunkeflod, Hans Christian 28 Kbhvn.	45			n. c.	Se 1. Hold 55.
†Esmann, Christian Erhard ¹ / ₁₀ 29 Lønborggaard ved Ringkøbing	44	Varde	49	laud.	Best. af Filialap. i Vemmetofte. 64-72, Ap. i Verringe 72-82, Ap. paa Fr.berg, H. C. Ørstedes A. 81-†; Bestm. i Pharm. Forening, Revisor i D. A. 95-01, Revisor i pharm. Underst. Selsk. 00-05, Censor ved farm. Mhp. Eks.; død ¹⁸ / ₇ 06.
†Faber, Harald August 33 Holstebro	47	Holstebro	52	h. ill.	Se 2. Hold 58.
†Forbæk, Jens Chr. Adolph 27 Korsør	42			h. ill.	Materialist i Kbhvn.; død 72.
†Grundtvig, Otto G. Scherning ¹⁷ / ₁₀ 34 Nykjøbing F.	51			n. c.	Se 1. Hold 55.
†Ibsen, Ad. Johannes Even 33 Kbhvn.	49	Ringsted	52	laud.	Medejer af Bryggeriet Rahbeks Allé i Kbhvn., senere Ejer af Bryggeriet „Frederiksberg“; død ³¹ / ₅ 91.
†Lassen, Niels Peter Christian 30 ved Frederiksværk	45	Frederiks- sund		laud.	Ap. i Kerteminde 73-78, Ap. i Kbhvn., Vajsenhus A. 78-02; Be- stm. i D. A. 90-94, Form. i K. A. 90-02, Efor for det Capp. Pens Legat; død i Kbhvn. ⁴ / ₁₀ 08.
†Nødskov, Gottfr. Anton Wald. 32 ved Lemvig	46	Helsingør	50	laud. pct.	Fabrikant i Hamborg; omkom ved en Eksplosion ¹⁶ / ₄ 63.

Kandidater 1854—1856

Navn Fødselsdag og Aar, Fødested	Til Farmacien	Lært Farmacien	Medhj. Examen	Karakter til Kand. Examen	Anm.
†Rønning, Poul Christian 30 Kerteminde	45			laud.	Materialist, senere Fabrikant i Kbhvn., Firma: P. Rønning & Gjerløff; død paa Kbhvns. Sygehjem $\frac{4}{8}$ 06.
†Staal, Ejnar Laur. Wellmann 31 Slagelse	45			laud.	Død som Ap. i Valenzia i Venezia $\frac{24}{1}$ 89.
†Thisted, James Ogelwie 31 Aalborg	45			h. ill.	Ap. i Stege 56-57, Ap. i Gram 57-66, Ap. i Fr.værk 68-† $\frac{22}{12}$ 93.
1855.					
†Bunkeflod, Hans Christian 28 Kbhvn.	45			h. ill.	Ap. i Stubbekøbing 56-† $\frac{22}{12}$ 84.
†Grundtvig, Otto G. Scherning $\frac{17}{10}$ 34 Nykjøbing F.	51			h. ill.	Brygger i Nakskov 65-72, Materialist i Kbhvn. 72-10; død i Kbhvn. $\frac{9}{8}$ 25.
†Hjelmdrop, Hans Christian 32 Ebeltoft	48	Randers Svane	52	n. c.	Ap. i Ebeltoft 83-92; R. af D. 87; død i Svendborg $\frac{21}{3}$ 03.
†Ibsen, Johan Martin Peter $\frac{25}{6}$ 35 Thisted	49	Kbhvn. Kgl. Hof	53	laud.	Ap. i Fredericia, Løve A. 72-80, Ap. i Kbhvn., Kgl. Hof A. 81-†; R. af R. St. Stan. 87; død i Kbhvn. $\frac{1}{3}$ 88.
†Lauritzen, Jens Christian $\frac{16}{11}$ 31 Viborg Amt	46	Frijsenborg	51	laud.	Ap. i Ulfborg 71-81, Ap. i Kbhvn., St. Stefans A. 81-15; Censor ved de farm. Eks.; R. af D. 14; død i Roskilde $\frac{10}{6}$ 16.
†Møller, Johan Martin 32 Aalborg	47	Aalborg Svane	52	laud.	Organist i Thisted, senere Kantor og Kordegn i Aalborg; død i Aalborg $\frac{10}{6}$ 03.
†Ovesen, Erik Peter 27 Storehedinge	43			h. ill.	Brændevinsbrænder i Store Hedinge; død i Kbhvn. $\frac{24}{12}$ 74.
†Begtrup, Otto Worm 33 Mors	49	Kbhvn. Løve	53	laud.	Død paa Aarhus Sindssygehosp. $\frac{28}{1}$ 71.
†Bruun, Emil Dieudonné 35 Vestergaard	50	Odense Svane	54	h. ill.	(Stud. polyt.); død i Copiapo i Chile 60.
†Herskind, Anders $\frac{3}{1}$ 34 Aalborg	48	Aarhus Svane	52	h. ill.	Ap. i Kjettrup 61-74, derefter Ejer af Hovedgaarden Ørslevkloster ved Skive; R. af D. 94; død $\frac{6}{6}$ 03.
†Koppel, Marx Wulff 32 Aalborg	49	Kbhvn. Fr. Hosp.	53	h. ill.	Grosserer og Materialist i Kbhvn.; mexikansk Konsul 89; død $\frac{3}{6}$ 14.
Luplau, Johan Elias Ludv. 30 Lolland	46		51	n. c.	Fotograf i Chicago, senere i Plainfield i Illinois; død ?
1856.					
†Hassing, CarlC. Conrad Andr. 29 Sæby	43			n. c.	Se 2. Hold 56.
†Hoffmeyer, Niels Fred. Wilh. Elin $\frac{7}{3}$ 35 Ringkjøbing	50	Kbhvn. Kgl. Hof	54	h. ill.	Red. af Pharm. Tid. 61-68; Ap. i Grenaa 67-02; derefter Dir. for Jysk Telefon A/S i Aarhus; var Indehaver af mange offentlige og private Hverv baade i Grenaa og Aarhus; R. af D. 76; død $\frac{30}{12}$ 10.
†Lundh, Carl Hans Philip $\frac{20}{4}$ 31 Aarhus	$\frac{11}{11}$ 50	Kolding Løve	53	h. ill.	Ap. i Korsør 58-91; død som Rentier paa Fr.berg $\frac{6}{4}$ 17.
†Mende, Carl Aug. Frederik 31 Femern	48	Bogense	52	h. ill.	Ap. i Grindsted 72-† $\frac{19}{4}$ 77.

Navn Fødselsdag og Aar, Fødested	Til Far- macien	Lært Farmacien	Medhj. Examen	Karakter til Kand. Examen	Anm.
†Müller, Ludv. Christian 34 Hjørring	50	Hjørring	53	n. c.	Død som Materialist i Aalborg 72.
†Petersen, Kristian Tullin 17/8 35 Nibe	50	Nibe	53	laud.	Best. af Løgstør A. 56-59, Ap. i Thisted, Svane A. 59-74, Ap. i Kbhvn., gl. Torvs A. 74-91; Censor ved de pharm. Eks.; Grundlægger (Nvbr. 86) af den hist.-farm. Samling (tidl. paa farm. Lærestanstalt); Stifter af „Andrea Petersens Legat“; død i Helsingborg 13/8 05.
†Sthyr, Peter Carl Asgeir 28/7 35 Frederikshavn	50	Frederikshavn	53	laud. pct.	Ap. i Fr.havn 62-75, derefter Grosserer i Kbhvn. 76-12, Firma: Sthyr & Kjær; Repr. i Nationalbanken 97-02, R. af D. 98; død i Vedbæk 25/7 16.
†Strøyberg, J. Jac. Kjellerup 20/6 33 Aalborg	49	Aarhus Løve	53	n. c.	Se 2. Hold 56.
†Tvede, Levin Levinsen 34 Tanderupgaard	50	Ribe	54	laud. pct.	Assist. ved Univ. kem. Labor. og Manuduktør 59-62; Fabrikant i Kbhvn.; Ap. i Kbhvn., Vajsenhus A., 66-70; Best. af Maglemølle Papirfabrik; Ap. i Fr.havn 75-† 9/5 80.
†Bruun, Niels Christian 36 Randers	51	Holbæk	55	n. c.	Se 1. Hold 57.
†Faber, Waldemar 5/5 34 Odense	49	Assens	53	h. ill.	Musiklærer i Kbhvn., senere i Roskilde og Organist ved St. Hans Hosp.; død i Roskilde 15/8 10.
†Gliemann, Wilh. Theobald 18/4 32 Holbæk	48	Christianshavn	52	laud.	Ap. i Egtved 72-82, Ap. i Ringe 82-93, Ap. i Viborg, Ny A. 92-17 (og i Hammershøj 07-12); død i Kbhvn. 17/8 19.
†Hassing, Carl Caspar Conrad Andr. 29 Sæby	43			h. ill.	Brygger i Helsingør, Cigarhandler i Kbhvn. og derefter Ap. i Roslev 85-† 13/12 08.
†Koefoed, Peter Andreas 29 Rønne	46	Rønne	51	laud.	Ap. i Høver 77-85, Ap. i Kellerup 85-† 25/2 05.
†Paulsen, Chr. Ludv. Holten 12/5 31 Stege	1/5 50	Kbhvn. Svane	53	laud.	Brænderibest. i Hjørring, senere Best. af Brygg. „Ceres“ i Aarhus; død 29/8 98.
†Pedersen, Carl Fred. Friis 27/2 37 Lolland	51	Nakskov	54	laud.	Ap. i Rødby 62-81, Ap. i Kbhvn., Christianshavns A. 83-90, Eksaminator ved farm. Mhp. Eks. i Loll.-Falst. Stift 75-82 og ved farm. Kand. Eks. 87-90; farm. Visitor Aug.-Okt. 93; Revisor i pharm. Underst. Selsk 91; R. af D. 87; død i Kbhvn. 10/5 04.
†Schjødtte, Ludvig Thorvald Theodor 34 Frederiksberg	50	Roskilde	54	laud.	Død som Ap. i Kbhvn., St. Pauls A. 14/10 87; Form D. F. 73-75.
†Strøyberg, Jørgen Jacob Kjellerup 20/6 33 Aalborg	49	Aarhus Løve	53	h. ill.	Ap. i Aalborg, Svane A. 59-09; Dir. for Aalborg Bys og Omegns Sparekasse 61-21; R. af D. 79; Dbm. 11; død i Aalborg 18/11 21.
†Wilder, Hans Mathias 34 Frederiksborg	49	Frederiksværk	53	h. ill.	Ap. i Philadelphia, senere Sekretær ved „College of Pharmacy“ i New York; død 25/1 01.

Kandidater 1857

Navn Fødselsdag og Aar, Fødested	Til Far- macien	Lært Farmacien	Medhj. Examen	Karakter til Kand. Examen	Anm.
1857.					
†Boysen, Johs. Hack Hermann 29/5 33 Nysted	49	Kbhvn. Svane	53	h. ill.	Best. af Stege A. 61-75; død som Rentier i Kbhvn. 9/7 09.
†Bruun, Niels Christian 14/8 36 Randers	51	Holbæk	55	h. ill.	Glas-, Porcelæn- og Elektroplet-hdl. i Kbhvn.; død som Rentier i Kbhvn. 30/11 16.
†Fuglede, Niels 17/8 34 Maltbæk v. Ribe	49	Varde	54	laud.	Cand. med. & chir. 66; Læge i Bellinge paa Falster samt ved Corselitze og de Classenske Børnehjem; Kancelliraad 92; død 31/3 02.
†Madsen, Hans Peter 16/1 35 Kbhvn.	50	Aalborg Løve	54	laud.	Ap. i Kbhvn., Vesterbro A. 64-19; Form. i K. A. 68-90, Næstform. i D. A. 72-91, Bestm. (og Medstifter) i „Fonden t. d. ph. Stud. Fremme” 73-91; Assessor pharm. i Sundh. Koll. 88-93; i mange Aar Censor ved farm. Kand Eks. har offentliggjort talrige vidensk. Arbejder i dansk og udenl. Fagpresse: R. af D. 82, Dbm. 88, R. af R. St. Stan.; Æresmedl. af den tyske, russiske, østrigske, belgiske og bøhmiske Ap. Foren.; død i Kbhvn. 17/6 19.
†Milling, Henr. Chr. Krag 35 Aalborg	49	Aalborg Svane	54	h. ill.	Fotograf, senere Mineralvandsfabr. i Næstved; død der April 80.
†Strøyberg, Jørg. Nic. Hannibal 3/10 35 Assens	50	Nyborg	54	laud.	Ap. i Assens 67-04; Medl. af Assens Byraad, Bestm. i D. A. 94-04; Justitsraad 86, R. af D. 92; død i Assens 17/2 05.
†Strøyberg, Niels Kaj Erasmus 35 Aalborg	50	Hjørring	54	h. ill.	Ejer af Silkeborg Papirfabrik; død som Kasserer i Kbhvn. 20/8 97.
†Daugaard, Hans 34 Skanderborg	48	Ribe	52	laud.	Død 59.
†Krarup, Niels Bygom 34 Kbhvn.	49	Korsør	53	laud.	Forp. af Kong Salom. A., Kbhvn. 65-73; militær Medicinalrevisor 72-79; Ap. i Aarhus, Frederiksbjerg (nu Jernbane) A. 78-†23/12 17.
†Møller, Jacob 35 Nakskov	50	Randers Svane	55	laud.	Fotograf (i Marly v. Paris, Fredericia og Kbhvn.); Ap. i Cata-marca i Argentina; død paa Fr.berg 7/10 94.
†Petersen, George Peter 33 Berlin	50	Odense Løve	54	laud.	Ap. i Svendborg, Løve A., 62-95, død 2/8 07.
†Ruge, Peter Ludvig Emil 34 Svendborg	50	Svendborg og Haderslev	54	laud. pct.	Dr. phil. (i Zürich); Assist. ved Landbohøjskolen; Docent ved Universitetet; død som Manuduktør i Kbhvn. 13/10 64.
†Speyer, Johan 37 Ringkøbing	52	Aalborg Løve	55	laud.	Ap. i Otterup 71-†31/3 75; Kap-tajn i Forstærkningen.
†Stein, Siegf. Fred. Edv. Wald. 14/4 36 Kbhvn.	52	Kbhvn. Gl. Torv	56	laud.	Indehaver af V. Steins analyt.-kem. Labor. i Kbhvn. Professor 86, R. af D., Dbm., R. af S. N.; død i Kbhvn. 1/2 05.
†Sørensen, Jan Chr. Johannes 35 ved Viborg	50	Lyngby	54	laud.	Død som Mhp. i Kolding 4/3 76.

Navn Fødselsdag og Aar, Fødested	Til Far- macien	Lært Farmacien	Medhj. Eksamen	Karakter til Kand. Eksamen	Anm.
†Sørensen, Peter Wilh. Theod. 35 Kbhvn.	51	Kbhvn. Kgl. Hof	55	laud.	Best. af „Kongens Bryghus” i Kbhvn., senere af Odense Aktiebryggeri; død i Odense $\frac{3}{7}$ 92.
1858.					
†Andersen, Lauritz Alfred 33 Nakskov	48	Nakskov	51	laud.	Ap. i Køge 61-95; Bank- og Sparekasse Direktør i Køge; død $\frac{28}{11}$ 06.
†Augsburg, Wilhelm 35 Middelfart	49			n. c.	Købmand i Fredericia; Ap. i Augustenborg 79-80; Best. og derefter Ap. i Ærøskøbing 92-02; død $\frac{9}{8}$ 05.
†Bollerup, Chr. Peter Jensen 35 ved Ringkøbing	49	Ring- købing	53	laud.	Død som Boghandler i Ringkøbing $\frac{26}{9}$ 83.
†Friis, Fred. Chr. Sibbern 24 Kjørup	47	Sorø	52	h. ill.	Ap. i Amerika; død $\frac{22}{10}$ 98.
†Garben, Laue Bødeker 35 Aalborg	50	Helsingør	55	n. c.	Se 2. Hold 61.
†Krarup, Janus Peter 35 Ringkøbing	50	Kbh.Kong Salomon	54	h. ill.	Mineralvandsfabr. i Odense; senere Partikulier i Vejle og Kbhvn. død 13.
†Møller, Bertel Chr. Budtz 37 Mariager	52		56	laud.	Kgl. Hoffotograf og fotograf, Handl. i Kbhvn.; død $\frac{30}{12}$ 84.
†Petersen, Johan Jacob Mertz 34 Søllerød	47	Nykjø- bing S.	52	n. c.	Se 2. Hold 58.
†Eschricht, Joh. Henr. Gottfr. $\frac{7}{4}$ 36 Varde	54	Lyngby	57	h. ill.	Materialist i Kbhvn., senere Fotograf i Norrköping i Sverige; død $\frac{6}{10}$ 08.
†Faber, Harald August $\frac{15}{8}$ 33 Holstebro	47	Holstebro	52	laud.	Ap. i Kbhvn., Løve A. 59-†; Censor ved farm.Eksam 71-73, Bestn. i pham. Underst. Selsk. 66-† Debr. 73.
†Faye, Gerhard 36 Hjørring	52	Aarhus	56	laud.	Død som Sekondløjtnant i Træningen ved Kjær paa Als $\frac{27}{6}$ 64.
†Fich, Hjalmar Oscar Thorv. $\frac{11}{11}$ 38 Simmerbølle p. Langel.	53	Svend- borg	57	laud.	Artium 62, cand med. 67; prakt. Læge i Kolding 68; Byråds-medlem smst. 85; død $\frac{1}{11}$ 99.
Madsen, Fred. Ryberg 36 Vordingborg	50	Vording- borg	53	laud.	Materialist i Vordingborg, senere i Nykøbing F.; død?
†Petersen, Johan Jacob Mertz 34 Søllerød	47	Nykjø- bing S.	52	h. ill.	Brænderibest. i Aalborg, senere Brænderikonsulent og Red. af „Brænderitidende”; R. af S. N.; død $\frac{12}{11}$ 98.
†Preisler, Bruno 34 Kbhvn.	50		53	laud.	Mineralvandsfabr. og Købund. i Aarhus, Firma: Mehls Fabrik; død i Kbhvn $\frac{22}{2}$ 99.
†Schlawitz, Edw. Julius 34 Aarhus	49	Skander- borg	52	laud.	Købmand, Gæstgiver og senere Boghandler i Ebeltoft; død der $\frac{18}{5}$ 08.
†Wewer, Jens Christian 36 Holstebro	51	Holstebro	56	h. ill.	Ap. i Nykøbing F. Ny A., 83-† $\frac{28}{6}$ 11; Justisraad 08; Form. i D. A. Loll.-Falst. Kreds i 25 Aar.
1859.					
†Andersen, Carl Theod. Wald. 38 Brøndbyøster	54	Vording- borg		laud.	Cand med. & chir. 67; død som prakt. Læge i Salling ved Skive $\frac{10}{2}$ 70.
Bagger, Otto Peter Anton Emil $\frac{23}{9}$ 36 Kbhvn.	$\frac{1}{11}$ 51	Viborg Svane	55	h. ill.	Materialist i Kbhvn. 67-73; Ap. i Herning, Løve A., 74-81; Kontorbestyrer i Kbh. n.s Understøtt.-foren. 81; Rentier paa Fr.berg.

Kandidater 1859—60

Navn Fødselsdag og Aar, Fødested	Til Fæ- macien	Lært Farmacien	Medhj. Examen	Karakter til Kand. Examen	Anm.
†Blad, Edvard Adolf 37 Kbhvn.	52	Kbhvn. Løve	56	laud.	Best., senere Medejer og Direktør i Bryggeriet „Alliance“, Kbhvn.; R. af D.; død 17.
†Krag, Peter 35 Odense	51	Odense Svane	54	n. c.	Se 1. Hold 61.
†Meyer, Adolf Vilhelm Joseph ²⁵ / ₅ 35 Kbhvn.	56	Kbh.Kong Salomon	58	laud.	Cand. phil. 54; Ap. i Aarhus Svane A., 59-†; Bestm og Næst- form. i D. A. 75-09; Indehaver af en lang Række offentlige og private Hverv i Aarhus; Justits- raad 84, R. af D. 88, Etatsraad 00; død i Aarhus ¹ / ₂ 09.
†Wegge, Ludvig C. F. L. 37 Lolland	54	Nakskov	57	laud.	Død som Ap. i Verving 3/6 88.
†Abel, August Adolf 38 Kbhvn.	53	Kbhvn. Nørrebro	57	h. ill.	Død som Handelsagent i Kbhvn. ¹⁹ / ₁ 21.
†Becker, Georg Ludvig ²⁶ / ₄ 37 Jægerspris	52	Saxkjø- bing	55	h. ill.	Ap. i Frederikssund 64-80; Af- delingschef og Kasserer i „Bi- kuben“s Nørrebroafd. 82-98; død i Kbhvn. ²⁵ / ₅ 00.
†Bryndum, And. Bernhard 36 Kbhvn.	52	Christi- anshavn	56	h. ill.	Bog og Papirhandler i Kalund- borg; død ²⁸ / ₆ 09.
†Grundtvig, Fred. Theodor Vilh. 39 Saxkjøbing	54	Fredericia	58	h. ill.	Ap. i Saxkjøbing 70-78; Bankbe- styrelse i Saxkjøbing („Loll. Spare- og Laanekasse“s Filial) 70-18, Byraadsmedl. smst. 71-00; R. af D. 15; død ²¹ / ₁₀ 18.
†Kisky, Johan Bernhard 35 Nakskov	50	Kjøge	54	h. ill.	Brøderiejer i Vonsild, senere ansat ved Sukkerraffinaderiet „Phønix“; rejste 76 til Singapore; død som Ap. i Penang ²² / ₇ 77.
Nissen, Georg Lorentz 30 Sønderjylland	46	Garding	58	laud.	Ap. i Frederiksstad, Slesvig, død ?
†Obel, Jens Peter Karmark ²¹ / ₃ 36 Øsløvs Præstegaard	53	Aalborg Løve	57	h. ill.	Ap. i Aalborg, Løve A., 65-70, Ap. i Randers, Svane A., 71-81; Sparekassedirektør i Randers; R. af D.; død ²⁷ / ₃ 09.
†Tauber-Jensen (Jensen), Hans ¹⁰ / ₆ 36 v. Horsens	52	Randers Svane	56	h. ill.	Lervarefabr. i Kbhvn., senere Klasselotterikollektør; Repr. i D. F. 75-76; død i Kbhvn. ²⁴ / ₄ 18.
1860.					
†Henningsen, Valdemar Gust. Adolph ⁵ / ₄ 37 Graasten	¹ / ₄ 53	Kbhvn. Hjorte	57	h. ill.	Forp. af Graasten Ap. 66-72; Inspektør, senere Direktør ved „Ny Carlsberg“; Form. i pharm. Underst. Selsk. 04-13; R. af D. 98; død som Rentier i Klamp- penborg ¹⁰ / ₃ 17.
Jespersen, Gustav Peter Nic. 38 v. Præstø	54	Kbhvn. Løve	58	h. ill.	Ap. i Frederiksværk 64-68; senere Ap. i Michigan, derefter i Mis- souri og i Colorado; død ?
†Larsen, Carl Schandorff 38 Vendsyssel	52	Thisted	56	laud.	Død i Porto Cabello i Venezu- ela 65.
†Maaløe, Carl Ludv. Valentin 37 Fyen	52	Assens	57	n. c.	Se 2. Hold 60.

Navn Fødselsdag og Aar, Fødested	Til Far- maacen	Lært Farmacien	Medhj. Eksamen	Karakter til Kand. Eksamen	Anm.
†Nielsen, Annæus Marinus 39 Hjørring	54	Nibe	58	laud.	Ap. i Nibe 74-22 (og i Løgstør 74-93); Medl. af Nibe Byraad 85-02, Dir. i Sparek. for Nibe By og Omegn 77-15; opr. Alderdomshjemmet „Højgaardsminde“ og en Del Legater; R af D. 01, Dbm. 26; død i Nibe ²⁰ / ₂ 27.
†Rafn, Charles Otto Adolf ⁹ / ₃ 39 Vestervig	53	Frederiks- havn	57	laud.	Fabrikant i Aalborg, Firma: C. Rafns Fabriker; død som Rentier i Aalborg ⁹ / ₃ 17.
†Thorsen, Theod. Niels Brock 38 Kbhvn.	53	Kbhvn. Svane	57	laud.	Død som Partikulier i Kbhvn. ²⁸ / ₃ 02.
†Aabye, Marius Fred, Viggo 38 Nibe	54	Odder	58	laud.	Best. af Odder A. 71-96, Ap. i Odder 96-† ³ / ₇ 00.
Carstens, Johan Casimir 32 Sønderjylland	51			laud.	Ap. i Tønder, Alte A., 70-92.
†Faber, Carl Axel 40 Holstebro	55			h. ill.	Best af Odense Svane A. 68-70; Ap. i Tranebjerg, Samsø 73-† ⁷ / ₆ 96.
†Hansen, Jørgen Christian 38 Frederikshavn	53	Kbhvn. Løve	57	laud.	Død som Mhp. Vejle Løve A. ²⁹ / ₁₁ 67.
†Jensen, Bertel Thorvald Charles 38 Kbhvn.	55	Kbhvn. Gl. Torv	59	laud.	Farvehandler i Malmø; senere Ap. i Høver 86-† ¹⁴ / ₁ 87.
†Jensen, Carl Marius 37 Skanderborg	53			laud.	Fabrikant i Kbhvn.; død som Fuldmægtig i A/S De danske Malermestres Farvemølle ¹² / ₅ 02.
†Lillienkjold, Theod. Fred. 38 Hørsholm	53	Aalborg Svane	57	laud.	Brygger i Viborg; død 84.
†Maaløe, Carl Ludv. Valentin 37 Fyen	52	Assens	57	h. ill.	Død som Forvalter ved Fyns Stifts Sparekasse Januar 85.
†Malling, Jørgen Sophus 39 Ringsted	54	Ringsted	57	laud.	Mineralvandsfabr. i Helsingør 66; Ap. i Hallund 74-† (og i Dronninglund 76-88 og V. Brønderslev 83-†); død ²⁰ / ₇ 93.
Préalé, Henry Louis André 26 Slesvig	41			laud.	Fhv. Instrumenthdl. i Rio Janeiro (F. St. 15).
1861.					
†Dorschæus, Jac. Ant. Winther ¹⁹ / ₁ 40 Slagelse	56	Ringsted	59	laud.	Løjtnant; 7-8 Aar Materialist i Kbhvn., derefter i Firmaet Th. Lose & Co.; Ap. i Ferritslev 92-† ⁹ / ₂ 96.
†Hansen, Peter Engelbrecht 37 Kbhvn.	52			h. ill.	Mineralvandsfabr. i Haderslev; død 24.
†Henningsen, Thorv. Friborg 38 Kbhvn.	53	Roskilde	58	laud.	Materialist i Nyborg; død der ⁸ / ₇ 23.
†Herskind, Andr. Wald. 39 Aalborg	54	Hjørring	58	laud.	Materialist i København; død som Rentier paa Frberg. ²⁸ / ₁ 12.
†Ichtershausen, P. Chr. Aug. 38 Fredericia	54	Flens- borg	59	laud.	Død i Fredericia ²⁶ / ₆ 63.
†Jensen, Albert Lauritz 39 Storehedinge	53	Kbhvn. Svane	57	h. ill.	Død som Ap. i Brooklyn, New York, ²⁰ / ₅ 75.
†Kietz, Carl Ludv. Ferdinand 38 Ballerup	53	Kbh.Kong Salomon	57	n. c.	Død ⁹ / ₃ 67 efter et Ophold i Vestindien.
†Krag, Peter ¹⁵ / ₈ 35 Odense	51	Odense Svane	54	h. ill.	Ap. i Middelfart 63-78; Ejer af „Snoghøj“ ved Fredericia 78-95; boede paa „Margrethesminde“ ved Svendborg -06, derefter i Odense ¹ / ₂ Aar og paa Fr.berg til sin Død ²⁹ / ₁₀ 21.

Kandidater 1861—62

Navn Fødselsdag og Aar, Følested	Til Far- macien	Lært Farmacien	Medhj. Examen	Karakter til Kand. Examen	Anm.
†Richter, Simon Ludv. 28/1 39 Bogense	55	Odense Svane	59	laud.	Ap. i Bøgensse 70-83, derefter Rentier i Kbhvn.; død i Dalby- ovre 11/12 09.
†Valeur, Joachim Otto Chr. 39 Sønder Falding	56	Kbhvn. Løve	60	laud.	Materialist i Kbhvn.; død paa Aarhus Sindssygehosp. 18/4 81.
†Bogtrup, Gregers Otto Brun 36 Trondhjem	52	Nykjø- bing M.	57	h. ill.	Plasterfabrikant i Kbhvn.; død Marts 17.
†Børn, Immanuel Bern. Johny, 39 Roskilde	55	Kbhvn. Hjorte	59	laud.	Ap. i N. Nebel 73-77, Ap. i Brø- rup 77-89, Ap. i Kbhvn., St. Mathæus A. 89-†9/5 28.
†Fischer, Carl Peter Chr. 40 Kbhvn.	55	Kbhvn. Gl. Torv	59	laud.	Ap. i Nakskov, det gl. A. 71-87; død som Rentier paa Fr.berg 5/2 05.
†Garben, Laue Bødeker 35 Aalborg	50	Helsingør	55	laud.	Ap. i Arrozo paa Puerto Rico: død i Perth Amboy i New Jer- sey 27/4 01.
†Kisky, Theodor 39 Nakskov	54	Kbhvn. Kgl. Hof	58	h. ill.	Dropsfabrikant i Kbhvn., Firma: Engel & Kisky; død i Norge.
†Larsen, Carl Frederik 38 Kbhvn.	51			h. ill.	Død som Købm. og Materialist i Kalundborg 23/2 05.
†Møller, Carl Emil Ole 41 Reykjavik	57	Helsingør	60	h. ill.	Ap. i Stykkisholm 65- (og i Isa- fjord 84-) † 30/11 01.
†Tornøe, Christian Wenzel 23/2 33 Flenstoft, Frede- riks gave paa Fyen	1/2 53	Kbhvn. Vesterbro	57	h. ill.	Ap. i N. Nebel 77-85, Ap. i Aa- rup 85-99, Ap. i Aarhus, St. Clemens A., 99-†21/5 21.
1862.					
†Baagøe, Joh. Schønberg 38 Kallundborg	55	Christi- anshavn	59	laud.	Best. Silkeborg A. 65-76; Ap. i Næstved, Løve A. 76-90; død som Mineralvandsfabr. i Næst- ved 13/12 05; R. af D. 97.
†Bartholdy, Peter Jacoby 40 Kbhvn.	55	Kbhvn. Fr. Hosp.	59	h. ill.	Ansæt i Firma „Th. Lose & Co.“, Kbhvn. 67, Medindehaver 70-74; Ap. i Hørsholm 76-† 26/7 77.
†Bergmann, Alfr. Valdemar 33 Kbhvn.	54	Kbhvn. Vaisenhus	58	laud.	Løjtnant; en Del Aar ansæt i Firma „Th. Lose & Co.“, Kbhvn.; Ap. i Glumsø 83-† 19/12 09.
†Holm, Fred. Hendrik 40 Kbhvn.	56	Kbhvn. Fr. Hosp.	59	laud.	Forp. af Fred. Hosp. A., Kbhvn. 69-84; Raadmand i København 87-93, derefter Forretningsfører for Dr. Louises Børnehosp.; R. af D. 98; død i Kbhvn. 18/12 15.
†Holm, Theodor Lang 37 Maglegaard		Ringsted	54	h. ill.	Død som Bryggeribest. i Nykøbing F. 70.
†Jørgensen, Jens Alfr. Alexi- us 39 Kbhvn.	55	Odense Løve	59	laud.	Best af St. Thomas A., D. V. I. 79; Ap. i Fredericia, Løve A. 80-99; død som Rentier i Kbhvn. 24/3 10.
†Køster, Carl Janus Adolf 39 Randers	53	Randers Svane	58	h. ill.	Død som Forp. af Randers Svane A. Nvbr. 70.
†Rasmussen, Rasmus Julius 41 Kbhvn.	56	Kbhvn. Svane	60	laud.	Død som Best. af Firma „Alfred Benzon“s kem. Fabr. 8/4 65.
†Esmann, August Frederik 41 Nyborg	55	Nyborg	59	laud.	Ap. i Kbhvn., Gl. Torvs A. 68-† 12/4 72; Censor ved farm. Kand. Eks. 69-71, Bestm. i Pharm. Foren. og Hovedkasserer i D. A. 69-70.

Navn Fødselsdag og Aar, Fødested	Til Far- macien	Lært Farmacien	Medhj. Examen	Karakter til Kand. Examen	Anm.
†Hansen, Hans Heinrich 40 Haderslev	56	Haderslev	59	laud.	Ap. i Haderslev, Løve A. 63-† ^{30/3} 75.
†Hempel, Preben ^{17/3} 40 Assens	56	Aabenraa Svane	59	laud.	Forp. af Frijsenborg A. 76-85, Ap. i Kbhvn., N. Farimagsg. A. (nu Delfin A.) 84-†; Assessor pharm. i Sundh. Koll. 90-07; Eksaminator ved farm. Mhp. Eks. 86-14, Censor ved farm, Kand. Eks.; Medlem af den perm. Pharmacopoe-Komm.; Bestm. i pharm. Underst. Selsk.. Næstform. i „Hygæa“, Kasserer for „Botanisk Rejsefond“, R. af D. 92; død som Ap. i Kbhvn. ^{13/11} 18.
†Meyer, Johan Frederik 40 Kbhvn.	55	Kbhvn. Svane	59	laud.	Materialist og Grosserer i Kbhvn., Firma: M. L. Møller & Meyer, senere i Firma; Meyer & Hen- ckel; død ^{2/8} 05.
†Møller, Ludv. Hartvig ^{23/7} 40 Veerst	^{1/5} 55	Sønder- borg	60	h. ill.	Ap. i Nordborg 72-78, Ap. i Neksø 79-83, Ap. i Aalborg 83-96; død som Rentier i Kbhvn. ^{17/3} 19.
†Ruge, Theod. Andr. Vilh. 40 Svendborg	55		59	h. ill.	Død som Ap. i Maribo ^{16/3} 92.
†Ulrich, Carl Fred. Chr. 40 Slagelse	56		60	n. c.	Se 1. Hold 63.
†Winther, Sigurd Marcinus Elieser, ^{1/11} 40 Mariager	56	Aalborg Løve	59	laud.	Ap. i Mariager 66-71; derefter nogle Aar Ejer af en Kunst- gædningsfabr. i Mariager, senere Best. af Blaakilde Mølle ved Ho- bro; død i Hobro ^{19/10} 87.
†Zahrtmann, Hans 39 Vammen	57	Aabenraa Løve	60	laud.	Ap. i Ulfborg 82-93, Ap. i Ringe 93-20 (og i Gislev 07-17); død paa Fr.berg ^{11/5} 20.
1863.					
†Budtz, Bertel Christian 41 Randers	56	Randers Løve	59	h. ill.	Forp. af Frijsenborg A., Hammel 85-90, Ap. smst. 90-† ^{29/2} 94.
†Clausen, Sigfr. Janus Gott- hard Carus, 38 Varde	54	Skive	58	laud.	Ap. i Egtved 82-90, Ap. i Brørup 90-08 (og i Holsted 06-08); Re- pr. i D.F. 75-79; død i Varde ^{14/5} 24.
†Hoffgaard, Otto Waldemar 38 ved Antvorskov	56	Frederiks- værk	59	h. ill.	Ap. i N. Nebel 86-† ^{31/3} 10.
†Hude, Johs. Chr. Adam 35 Fr.borg Amt.	49		53	h. ill.	Materialist i Kbhvn., senere Klokk- ker ved St. Matthæus Kirke i Kbhvn.; Kammerraad 96, R. af D. 05; død i Kbhvn. ^{23/7} 06.
†Møller, Johan Ludvig 43 Slagelse	58	Kbhvn. Kgl. Hof	62	h. ill.	Død som Tandlæge i Slagelse ^{22/12} 99.
†Steenstrup, Knud Johannes Vogelius, 42 Aalborg Amt	57	Aalborg Svane	61	laud.	Musæumsassistent i Kbhvn., Geolog ved „Danmarks geolog. Unders.“ 89-97; Dr. phil. 94; Medl. af Komm. for de geolog. og geo- graf. Unders. i Grønland; Bestm. i Naturhist. Foren.; betydelig vidensk. literær Produktion; R. af D.; død ^{8/5} 13.
†Tidemand, Chr. Frederik 41 Nykjøbing F.	57	Nykøb. F. Løve	60	h. ill.	Konservesfabr. i Kbhvn.; død som Rentier i Kbhvn. ^{24/3} 18.

Kandidater 1863—64

Navn Fødselsdag og Aar, Fødested	Til Far- macien	Lært Farmacien	Medbi- Examen	Karakter til Kand. Examen	Anm.
†Ulrich, Carl Frederik Chr. 40 Slagelse	56		60	laud.	Ap. i Vejle, Svane A., 85-† ^{20/4} 06; Repr. i D. F. 75-79, Revisor i samme 83-85.
†Aagaard, Børge Pontoppi- dan, 40 Kolding	54	Aarhus Løve	59	h. ill.	Materialist i Kolding; død 10.
†Daugaard, Ove 38 Skanderborg	53	Ribe	57	laud.	Forp. af Rønne A. 64-73, Ap. smst. 73-† ^{30/8} 77.
†Engberg, Chr. Jul. Sophus 41 v. Holbæk	57	Kbh.Kong Salomon	60	laud.	Ap. i Aalborg, Løve A., 70-77, Ap. i Kbhvn., Vajsenhus A., 78-02; død paa Kbhvns. Syghe- hjem ^{14/3} 13,
†Gjerulff, Ludv. Michael Lund, 40 Lemvig	54	Lemvig	59	laud.	Fabrikant i Kbhvn., Firma: Ta- genshus Cikoriefabrik; Medudg. af „Den danske Apothekestand“ 1870; død ^{17/8} 03.
†Ingerslev, Vilhelm Gustav 41 v. Grenaa	55	Randers Svane	59	laud.	Død som Materialist i Nakskov ^{13/8} 97.
†Lindhardt, Laurits Chr. 42 v. Ribe	57	Ribe	61	laud.	Tandlæge i Kbhvn., Lærer ved Tandlægeskolen; R. af D. 93, Professor 05; død i Kbhvn. ^{25/9} 06.
†v. Minden, Wilh. Rudolph 32 Flensborg Amt	52	Tønder	62	laud.	Død i Tønder 66.
†Paulsen, Paul 38 Ribe	54		57	laud.	Materialist i Slagelse, senere an- sat paa Byfogedkontoret smst.; død ^{1/7} 08.
†Preetzmann-Aggerholm, Ludvig, 40 Thyholm	55		58	laud.	Ap. i Kolding, Svane A. 85-† ^{30/6} 07; Bestm. i D. F. 73-74.
†Seehusen, Victor Ludvig 39 Kbhvn.	56	Tønder	60	laud.	Ap. i Kbhvn., Sorte Hest A., 84-† ^{6/2} 11; Red. af „Ny pharm. Tid.“ 76-85, Medudg. af „Pharm. Stat 1770-1879“; Bestm. i D. F. 73-77 (Form. 75-76), Repr. i samme 77-82, Revisor i samme 82-85.
†Wolff, Peter Vilh. Monrad 40 Kbhvn.	57	Nyborg	61	laud.	Fabrikant i Kbhvn., senere kgl. Hof Blomsterhdl. smst.; død ^{11/6} 12.
1864.					
†Ballin, Morris 42 Ribe	57	Kbhvn. Svane	61	h. ill.	Grosserer i Kbhvn., Firma: S. S. Ballin & Co.; Stifter af „Gross., cd. ph. M. B. s Legat“; død ^{11/12} 91.
†Foersom, Hendrik Frede- rik, 42 Odense	57	Slagelse	61	h. ill.	Ap. i Høver 87-† i Kbhvn. ^{14/10} 08; Repr. i D. F. 73-75 og 77-81, Bestm. i samme 75-77.
†Hansen, Hans Henrik Emil ^{1/6} 41 Frederikshavn	^{1/12} 57	Kbh.Kong Salomon	61	laud.	Ap. i Hobro 67-21; Bestm. i D. A. Aarh.-Randers Kredforen. 94-21; Medlem af Dir. for Sparekassen i Hobro 83 (Form. fra 04), Over- ligningskommissær, R. af D. 88, Justitsraad 88; død i Hobro ^{2/11} 25.
†Norgaard, Gerhard Johan Nicolai, 42 Aalborg Aamt	58	Randers Løve	62	laud.	Ap. i Skive, Løve A., 68-04; Best- stm. i D. A. 85-91; R. af D. 83, I)bm. 98; død som Rentier i Hellerup ^{27/7} 05.
†Sorensen, H. Fred. Schwe- rin, 41 Aarhus Stift	58	Aabenraa	61	laud.	Død som Mhp. St. Thomas A., D. V. I. 64.

Navn Fødselsdag og Aar, Fødested	Til Far- macion	Lært Farmacion	Medhj. Examen	Karakter til Kand. Examen	Anm.
†Hlatky, Franz Joh. Anton 1/11 39 Kbhvn.	27/1 54	Kbhvn. Hjorte	58	laud.	Medicinalrevisor i Sundh. Koll. 71, i Minist. 79, i Kbh. Kommune 83; Repr. i pharm. Underst. Selsk. 88, Bestm. smst. 03, Form. smst. 13-18; R. af D. 09; stifter 1916 „Medicinalrev. H.s Legat“; død paa Fr.berg 26/3 18.
†Horn, Ludolf Victor Chr. Emil, 42 Kjerteminde	58	Kbhvn. Svane	62	laud.	Ap. i Kbhvn., Christianshavns A. 70-83; Forp. af Fred. Hosp. A. 84-†; Bestm. i pharm. Underst. Selsk., Efor for de Cappelske Legater; død i Kbhvn. 29/12 03.
†Lascar, Ferdinand 42 Hamborg	58	Kbhvn. Hjorte	62	laud.	Droguist i New Orleans; død.
†Møller, Nic. Ditlev Aamund 40 Horsens	56		61	laud.	Ap. i Kbhvn., St. Pauls A. 88-96; død som Husejer i Kbhvn. 19/6 03.
†Schleisner, Axel Eugen Murillo, 44 Kbhvn.	59	Christi- anshavn	63	laud.	Medindehaver af „Degn & Schleisners kem. Labor.“ i Kbhvn.; Manuduktør, Kemiker paa Orlogsværftet og Konsulent for Hærens Laboratorium; holdt farmakogn. Forelæsninger for Medicinere og Farm. paa kirurg. Akademi, tekn.-kem. Konsulent for Industridrivende; Repr. i D. F. 73-75; Ap. paa Fr.berg, A. Falken, 93-† 1/3 95.
†Simonsen, Anders Julius Edm., 8/6 41 Rugaard. (Fyen)	58	Odense Løve	62	laud.	Ap. i Farum 85-97, Ap. i Kbhvn., St. Pauls A., 97-† 10/2 98; Repr. i D. F. 73-74.
†Sthyr, Gustav Adolph 40 Frederikshavn	54	Frederiks- havn	59	laud.	Død paa Aarhus Sindssygehosp. 22/10 01.
1865.					
†Futtrup, Andr. Ulrik Bræ- mer, 41 Lemvig	55	Viborg Svane	59	laud.	Død som Mhp. Næstved Løve A. 2/7 69.
†Hee, Frits 26/9 43 Nakskov	58	Nakskov	61	h. ill.	Grosserer og Materialist i Kbhvn., Firma: Th. Lose & Co.; død 9/3 15.
Koefoed, Peter Emanuel 16/9 43 Aaker Sogn	1/8 58	Kbhvn. Vaisenhus	62	laud.	Best. kgl. Hof A., Kbhvn., 70-73; Teglværksejer i Nivaa 74-17; Rentier i Nivaa.
†Nielsen, Rasmus Chr. Cor- nelius, 4/3 39 Eckernførde	55	Ribe	59	laud.	Ap. i Varde 79-20 (og i Esbjerg, nuv. Krone A. 83-95); død i Varde 7/1 20.
†Schibbye, Vilh. Leopold 18/11 43 Øland (Jylland).	59	Viborg Svane	63	laud.	Dr. chir. & dent.; Tandlæge i Quito i Equador, senere i Rusland; død som Rentier i Kbhvn. 24/8 13.
†Carlsen, Carl Gustav Adolph, 41 v. Randers	57	Randers Svane	61	h. ill.	Materialist og Grosserer i Kbhvn.; død 14/10 13.
†Engholm, Wilh. Sophus Thersa, 44 Kbhvn.	59	Kbhvn. Vaisenhus	63	h. ill.	Død som Ap. i Hongkong 30/6 76.
†Hansen, Christian Ditlev Ammentorp, 25/2 43 Krag- sberg ved Odense	59	Kbhvn. Fr. Hosp.	62	laud.	Manuduktør og Docent 66-74; Red. af „Ny pharm. Tid“ 69-76, Bestm. i D. F. 73-75; Assistent ved Univ. kem. Labor. 71-72; Fabr. af Osteløbe i Kbhvn. fra 74 (med udenl. Filialer); Ap. i Kbhvn., Krone A. 76-†; Ejer af Godserne Bødstrup p. Sj. og Mullerup p. Fyn. Lod den nuv. farm. Læreanst. opføre (aavn. 92) og skænkede den til Staten, Dir. for samme 92-95. Æresmedl. af D. A. 91, Etatsr. 83, K'afD., Dbm., F.M A. 2, Fr.off. de l'instr. publ.; Univ. Guldmed. 72; død i Kbhvn. 20/6 16.

Kandidater 1865—66

Navn Fodselsdag og Aar, Fødested	Til Far- macien	Lært Farmacien	Medhj. Examen	Karakter til Kand. Examen	Anm.
Honoré, Mathias Wilh. 36 Fredericia	61	Fredericia Løve	63	h. ill.	Løjtnant; Ap. i Fredericia, Løve A. 68-72, senere Fabrikant i Dresden; R. af D.; død ?
†Kierulff, Carl Christian 41 Slagelse	56	Kbhvn. Svane	60	laud.	Ansæt i Firma G. Lotze, Odense 66-92; Ap. i Kbhvn., St. Jacobs A. 93-† ³⁰ / ₃ 03; Hovedkass. i pharm. Underst. Selsk. 00-03.
†Levring, Thom. Jul. Klit- gaard 42 ved Aarhus	57	Christi- anshavn	61	laud.	Løjtnant; Telegrafist i Kbhvn.; død paa Kbhvns. Sygehjem ²³ / ₁₂ 13.
†Lund, Georg Edv. Amaludus 40 Kbhvn.	56	Maribo	60	laud.	Død paa St. Thomas D. V. I. ¹⁶ / ₇ 67.
†Michelsen, Carl Christian Nicola, ¹⁰ / ₃ 43 Præstø	57	Roskilde	61	laud.	Ap. i Taarbæk 83-96, Ap. i Svend- borg, St. Nicolai A. 96-† ¹⁹ / ₃ 23.
†Nielsen, Niels Frederik 41 Øls v. Hobro	56	Skive	61	laud.	Materialist i Horsens; Form. for Foren. af farm. Materialister; død i Horsens ²⁰ / ₃ 94.
Nødeboe, Wilhelm 43 Vemmetofte	57	Vemme- tofte	61	h. ill.	Materialist i Kbhvn. til 76, der- efter ansæt paa tyske Apoteker; død ?
†Simmelkjær, Carl Chr. Seligmann, 42 St. Croix	59	Kbhvn. Svane	63	c. n.	Død som Ap. i New York ²⁸ / ₈ 86.
Teilmann-Friis, Andreas Carl, ³⁰ / ₁₂ 42 Brøns, Søn- derjylland	¹ / ₁₁ 58	Ribe	62	h. ill.	Ap. i Nykøbing M. 75-08; Ren- tier i Hellerup.
†Valeur, Johannes Meller 44 Vestervig	60	Ringsted	64	laud.	Købmand og Materialist i Odense; Dir. for det danske Electricitets Komp.; R. af D., død som Ren- tier i Charlottenlund ⁵ / ₁₂ 14.
†Voigt, Hector Fr. Jensen 44 ved Holbæk	58	Odense Løve	63	laud.	Ap. i Bjerringbro 8-† ¹⁹ / ₆ 13.
1866.					
†Berg, Johan Andr. Emilius 43 Kbhvn.	61		65	h. ill.	Ap. i Faaborg 69-93; død i Kbhvn. ⁴ / ₁₁ 97.
†Degn, Oluf Peter Jessen 45 Nykøbing S.	61	Kbhvn. Fr. Hosp.	64	h. ill.	Se 2. Hold 66.
†Frederiksen, Helius Carl 39 Kbhvn.	57	Kbhvn. Vaisenhus	61	h. ill.	Død som Materialist i Kbhvn. ¹⁰ / ₁₀ 83.
†Hansen, Peter Michael 44 Kbhvn.	59	Kbhvn. Gl. Torv	63	laud.	Brænderibest. i Hjørring, derefter Assist. ved Silkeborg Papirfa- brik; død i Kbhvn. 77.
†Hass, Wilh. Theodor 44 v. Frederiksborg	59	Roskilde	63	laud.	Død i Hillerød ¹⁸ / ₁₂ 68.
†Koefoed, Jacob Absalon 43 Holbæk	60	Kbhvn. Gl. Torv	64	laud.	Købmand i Holbæk; død i Skive ⁹ / ₉ 16.
†Mourier, Carl Ludv Cour- tonne, 41 v. Slagelse	58	Stege	61	h. ill.	Død som Materialist i Kbhvn. ¹² / ₈ 82.
Rohde, Anton Palme 42 Fredensborg	57	Kbhvn. Løve og Helsingør	61	h. ill.	Ansæt paa Apotek i Chicago, der- efter Fotograf smst. 72-01; død ?
†Schibbye, Axel Valdemar 45 Aalborg	60	Aalborg Svane	64	laud.	Ap. i Quito, Equador til 93; død som Rentier i Kbhvn. ²⁷ / ₁₀ 13.
†Aarestrup, Ludv. Johannes 43 Sækkjøbing	58	Terndrup	64	n. c.	Ap. i Sæby J. 67-73; senere Told- assist. i Kbhvn. og Aarhus; død paa Aarhus Sindssygehosp. ¹⁰ / ₂ 86.
†Andkjær, Charles Emil 41 Fohl i Slesvig	58	Gram	62	laud.	Død som Mhp. Haderslev Løve A. ²⁹ / ₆ 72.

Navn Fødselsdag og Aar, Fødested	Til Far- macien	Lært Farmacien	Medhj. Examen	Karakter til Kand. Examen	Anm.
†Degn, Oluf Peter Jessen 45 Nykjøbing S.	61	Kbhvn. Fr. Hosp.	64	laud.	Forp. af Esbønderup A. 78-95, Ap. i Kbhvn., Nyt A. (nu Kultortovets A.) 95-22; Censor ved farm. Mhp. Eks.; død i Esbønderup ²⁵ / ₇ 25.
†Eller, Mathias Conradt ¹⁷ / ₁₀ 44 Maribo	⁸ / ₁ 60	Maribo	63	h. ill.	Ved Bryggerivæsen, dels som Brygmester, Inspektør og Bryggeriejer, i Kbhvn. og Provinsen 69-02, derefter Regnskabsfører i Kbhvn.; død paa Fr.berg ²⁸ / ₅ 21.
†Grove-Rasmussen, Peter Carl Immanuel Christoffer, ⁷ / ₃ 43 Horsens	61	Tarm	64	laud.	Ap. Eks. i Kiel 69; Ap. i Skærbæk 70-81, Forp. af Brædstrup A. 82-90, Ap. i Odense, St. Knuds A., 90-04, Ap. paa Frbrg. A. Falken, 04-† ¹⁵ / ₁₀ 17.
†Gudmundsson, G. Arne Jønsson, 44 Island	61	Kbhvn. Nørrebro		laud.	Død som Mhp. Kbhvn. Nørrebros A. ²² / ₁ 79.
†Jensen, Poul Chr. Krog ¹³ / ₄ 45 Kallundborg	60	Aarhus Løve	65	laud.	Ap. i Mariager 71-74; derefter Assistent ved og 86-89 Best. af Strandmøllens Papirfabrik; Dir. for Dalum Papirfabrik 89-09; død som Rentier paa Frberg. ²¹ / ₁₂ 16.
†Jordening, Carl August ⁵ / ₈ 44 Kbhvn.	¹¹ / ₈ 59	Holste bro	63	laud.	Ap. i N. Sundby 89-21; Overligningskomm. og Form. for Skolekomm. i N. Sundby, Provinsialkass. i pharm. Underst. Selsk. 97-21; Medudg. af „Den danske Apotekerstand” 1870 og af „Pharm Stat 1770-1879”, Eneudg. af Suppl. til sidstn. (1886); Repr. i D. F. 76-77, Bestm. i samme 77-89; død ²⁰ / ₃ 24.
†Mende, Ludv. Thorvald ²⁶ / ₉ 40 Petersdorf, Femern	57	Kbhvn. Fr. Hosp.	61	laud.	Købmand og Materialist i Nyborg 73-11; død som Rentier i Nyborg ¹⁴ / ₈ 23.
†Olesen, Christen Andres ²⁷ / ₆ 45 Hjørring	¹ / ₈ 60	Hjørring	63	laud.	Ansatt ved Spritfabr. i Aalborg og Roskilde, senere i en lang Aarrække Dir. for A/S De danske Spritfabr., Kbhv.; Medl. af Sø- og Handelsretten, af Akkordretten og af Industriraadet; Form. for Grosserer-Societetets Komite 07-12, Form. for Den danske Handelsstands Fællesrepr 07-12, Form. for Nationalbankens Repr.skab 14; Form. for pharm. Underst. Selsk. 95-04; Etatsraad, K. af D., Dbm., K. af N. St. O. og Sv. N., I. Jsk. M.; død i Kbhvn. ²⁰ / ₆ 20.
†Reimers, Didrich Martin Chr., 45 Gram, Slesvig	61	Flensborg St. Johs.	64	laud.	Tysk Ap. Eks. i Kiel 71; Ap. i Aabenraa, Svane A., 72-88; Ap. i Aarhus, Løve A. 88-02; Bestm. i D. A. 94-01; stifter 1901 „Ap. D. M. C. R. og Hustrus Legat”; R. af D. 96; død i Nauheim ¹⁸ / ₄ 02.
†Schrøder, Mathias Heinrich, 44 Viborg	59	Varde	63	h. ill.	Best. af Fabr. „Randers” 78-89; senere Best. af Hornsyld A. og af Koldby A.; Ap. i Riserup 02-† ²⁷ / ₉ 07.
†Waarbasse, Ludv. Maximilian, 41 Kolding	56	Kolding	59	h. ill.	Død som Mhp. Frederikssted A., St. Croix, D. V. I. ²³ / ₁₀ 69.

Kandidater 1867

Navn Fødselsdag og Aar, Fødested	Til Farmacien	Lært Farmacien	Medhj. Examen	Karakter til Kand. Examen	Anm.
1867.					
Bagge, Axel Andreas 43 Nysted	64	Maribo	65	n. c.	Se 2. Hold 67.
†Bartholdy, Jacob 43 Langebek	56	Frijsenborg	61	laud.	Død som Mhp. St. Thomas A., D. V. I., ³⁰ / ₉ 68.
†Beck, Chr. Frederik Emil 44 Løgstør	60	Aalborg Løve	64	h. ill.	Fabrikant i Aalborg; Ap. i Sæby J. 74-85, Ap. i Nykøbing F., Løve A., 85-95; Vinhandler i Kbhvn.; død som Rentier i Kbhvn. ²³ / ₈ 21.
†Due, Georg Holger 46 Mors	60	Aalborg Løve	63	h. ill.	Materialist i Aarhus; død som Rentier smst. ¹⁴ / ₁ 94.
†Hastrup, Chr. Alfred 43 Sierre Leone	57	Hernhut (Sachsen)	61	laud.	Tysk Ap. Eks. i Kiel 76; Ap. i Hvidbjerg, Thyholm 69-75, Ap. i Tønder, Store A., 77-94; død i Flensborg Dcbr. 21.
†Jensen, Carl Emil 43 v. Haderslev	59	Haderslev	63	laud.	Ap. i Stege 75-83; død som Rentier i Kbhvn. ¹⁹ / ₈ 01.
†Jespersen, Hans Peter Marius, ¹³ / ₆ 41 Klemensker	56	Kbhvn. Gl. Torv	60	laud.	Forretningsfører for Kalundborg Bryggeri; død som Rentier paa Fr.berg ⁹ / ₂ 05.
†Kaas, Andreas Chr. Oscar 45 Hellebæk	61	Helsingør	64	h. ill.	Ap. i V. Skerninge 88-94; død i Helsingør 01.
†Meyer, Frederik Ernst 44 Rudkjøbing	58	Rudkjøbing	63	laud.	Fabrikant og Materialist i Kbhvn., død ²⁷ / ₃ 94.
Nyborg, Gottlieb Emil 43 Thisted	59	Brædstrup	64	laud.	Best. af Gl. Torvs A., Kbhvn. 70-72, senere af Terndrup A.; derefter Materialisti Aarhus og Fabrikant i Kbhvn.; i Amerika (F. St. 03).
†Schmidt, Carl Vilh. ¹ / ₁ 43 Nakskov	58	Skive	62	laud.	Død ²⁸ / ₈ 04.
†Vandborg, Søren Børgesen 42 Ringkjøbing	55	Herning	59	laud.	Død som Mhp. Herning A. Febr. 70.
†Bagge, Axel Andreas ⁹ / ₂ 43 Nysted	1/764	Maribo og Vesterborg	65	h. ill.	Artium 63, cand. phil. 64; Ap. i Nakskov 70-71; Fabrikant i Kbhvn., Firma: Falkonergaardens Sæbe-Fabr. 71-80, Buchs Farvefabrik 80-08; død som Rentier paa Fr.berg ²⁰ / ₁₂ 25.
†Dalberg, Alfr. V. Sciaivitsky 43 Frederiksværk	61	Kolding Løve	64	h. ill.	Ap. i Nordby, Fanø 92-00, Ap. i Borup 00-14; død som pens. Ap. Fr.berg ¹⁰ / ₅ 16.
†Faye, Gerhard Cassius E. ⁸ / ₃ 46 Hobro	61	Aalborg Svane	65	laud.	Sukkerkemiker; Best. af Højbygaard Sukkerfabr. 77-82, af Nakskov Sukkerfabr. 82-17; landøkonom. Forf., R. af D. 07; død i Nakskov ²⁹ / ₁ 17.
†Foersom, James Henry 43 Slagelse	59	Odense Svane	62	h. ill.	Ap. i Slagelse, Svane A. 70-78, Ap. i Helsingør. Svane A. 80-85, Ap. i Hørsholm 85-86, Ap. i Viborg, Svane A. (og Bjerringbro) 87-89, Ap. i Næstved, Løve A. 90-06, Ap. i Vejle, Løve A. 07-08; død som Rentier i Kbhvn. ⁶ / ₃ 16.
†Friderichsen, Oscar 46 Kbhvn.	61	Nyborg	65	h. ill.	Ap. i Nord-Amerika, senere i Syd-Amerika; død i Rosario, Argentina ²² / ₇ 94.

Navn Fødselsdag og Aar, Fødested	Til Far- macion	Lært Farmacien	Medhj. Examen	Karakter til Kand. Examen	Anm.
†Gudme, Erik Bernhard 43 Svendborg	58	Svend- borg Løve	62	h. ill.	Død som Grosserer i Kbhvn., Firma: Thyge Ludvigsen & Co., 21/4 05
†Hübbe, Carl Christian 42 Aalborg	56	Nibe	61	h. ill.	Død som Fabrikant i Kbhvn. 2/6 01.
†Kjær, Ove Sophus 43 Ribe	58	VejleLøve	61	h. ill.	Død i Kbhvn. 21.
†Krenchel, Chr. Theodor 46 Kbhvn.	61	Vester- borg	64	laud.	Ap. i Holstebro (og i Struer) 84-† 8/12 03; Bestm. i D. A. 91-94.
†Larsen, Christian Anton 39 Slangerup	57	Kbhvn. Vesterbro	60	laud.	Fotograf i Lyngby, senere Indeh. af en Fiskeforr. i Kbhvn., død i Gentofte 29/1 00.
†Rager, Carl Emil 45 Falster	60	Kbhvn. Vesterbro	64	laud.	Forpagter 87, Indehaver af Fr.- berg A. 94-† 21/7 16.
†Ramsing, Anton Theodor 44 Jylland	60	Frijsen- borg	64	laud.	Ap. i Lemvig 70-75, senere Fabr. i Aarhus; død i Jyderup 22.
†Sibbern, Julius Herm. Emil, 42 Kbhvn.	57	Kbhvn. Nørrebro	62	n. c.	Død i Kbhvn. Nvbr. 24.
†Westphal, Hartmann 12/1 46 Kbhvn.	61	Christi- anshavn		laud.	Best. af Nysted A. 72-76, Best. af Bjerringbro A. 77-79; Ap. i Hornslyd 89-† 26/2 98.
1868.					
Errboe, Theodor 46 Ærøskjøbing	61	Tarm	65	n. c.	Se 2. Hold 73.
†Gether, Axel Jul. Frederik 44 Grenaa	61	Randers Svane	64	laud.	Ap. i Nykøbing M. 70-† 8/11 74.
†Grauer, Har. Knud Jero- nimus, 43 Aabenraa	61	Aabenraa	65	laud.	Ap. i Aarhus, Løve A., 75-† 30/3 88; R. af D. 86.
Hansen, Harald Emil 45 v. Kallundborg	62	Lemvig	66	laud.	Ap. i Lyngby 69-73; Smørfarve- fabrikant i St. James (F. St. 15).
Holstebro, Harald Bützou 18/7 40 Kbhvn.	1/11 54	Nyborg	58	h. ill.	Mineralvandsfabr. 71-79, senere ansat i Firmaet „Alfred Benzon“ 82-00; bor i Brabrand v. Aarhus.
†Jacobi, John Hyppolyt 45 Ribe	61	Ribe	64	laud.	Død som Materialist i Roskilde 26/12 96.
†Klepsch, Oscar Emil Anton 44 Kbhvn.	59	Thisted	63	laud.	Ap. i Hillerød 71-76; Tandlæge- eks. 81; død som Tandlæge i Kbhvn. 7/7 10.
†Muus, Ludvig Carl 22/1 45 p. Sørup, Veters- lev Sogn	63	Odense Svane	66	h. ill.	Materialist i Kalundborg 72-77; Ap. i Kalundborg 77-95; død som Rentier paa Fr.berg 25/1 19.
†Müller, Axel Georg 45 Kbhvn.	61	Svend- borg	64	laud.	Ap. i Kbhvn., Kong Salomons A., 73-† 22/12 79.
†Simonsen, Carl Thestrup 45 Nyborg	59	Nyborg	63	laud.	Ap. i Lemvig 75-15; Medlem af Oversundhedskomm. for Ring- købing Amt; død som Rentier i Hellerup 12/2 22.
Aarestrup, Christian Joh- annes, 20/6 46 Nakskov	1/2 61	Nakskov	65	h. ill.	Forp. af Vesterborg Ap. 75-94, Ap. i Vesterborg 94-04, Ap. i Odense, St. Knuds A. 04; Repr. i D. F. 73-74: Formand for Selskab. „De danske Vaabenbrø- dre“s Odense Afd., Æresmedl. af 16. Batl. Soldaterforen.; R. af D. 19.
†Andersen, Aug. Chr. 44 Kbhvn.	1/7 60	Kbhvn. Svane	64	laud.	Materialist og Frugtvinfabr. i Slag- else; R. af D. 10, F. M.2; død i Slagelse 29/11 23.

Kandidater 1868—69

Navn Fødselsdag og Aar, Fødested	Til Farmacion	Lært Farmacion	Medhj. Examen	Karakter til Kand. Examen	Anm.
†Camradt, Johannes Ludvig 45 Endelave	1/8 63	Kolding Løve	66	h. ill.	Ap. i Ærøskøbing 72-84, Ap. i Hillerød 84-94, død som Rentier i Kbhvn. 9/1 28.
†Jespersen, Hans Anker 43 v. Næstved	1/3 64	Kolding Løve	66	h. ill.	Død i Næstved 15/3 05.
Just, Evald Marius 43 v. Nakskov	1/10 60	Slagelse	63	laud.	NB. i Amerika (F. St. 15).
†Mende, Chr. Vilhelm 43 Femern	1/2 58	Vejle	61	laud.	Materialist i Kbhvn.; død som Rentier i Hellerup 16/1 18.
†Møller, Søren Emil Reinholdt, 46 Kbhvn.	1/2 61	Kbh. Kg. Salomon	65	h. ill.	Død som Materialist i Ringsted 17/8 88.
†Permin, Chr. Emil 46 Storehedinge	1/5 61	Kbhvn. Gl. Torv	65	n. c.	Ap. i Hillerød 76-84, Ap. i Middelfart 85-02; død som Rentier i Kbhvn. 10/4 14.
†Salomon, Sofus Vilhelm 44 Kbhvn.	1/8 60	Kbhvn. Vaisenhus	64	h. ill.	Ap. i Egtved 90-00, Ap. i Aarup 00-20; død som pens. Ap. 10/3 23.
Sigetty, Carl Vilhelm 41 Kbhvn.	10/5 57	Hillerød	61	n. c.	Fhv. Materialist i Rudkøbing.
†Striegler, Ch. Leopold Harald, 44 Odense	1/5 59	Kbhvn. Hjorte	63	h. ill.	Materialist i Svendborg; død som Rentier i Kbhvn. 2/6 92.
1869.					
†Baagøe, Frederik 10/8 47 Breininge	63	Kbh. Vaisenhus, Aalborg Svane	67	h. ill.	Død som Ap. i New York 09.
†Bancke, Oscar J. Erasmus 47 Kbhvn.	65	Kbh. Kgl. Hof.	66	h. ill.	Ap. i Australien, død Decbr. 02.
†Edinger, Nic. Canariis 46 v. Stubbekjøbing	62	Fredericia	67	laud.	Ap. i Vamdrup 94-04, Ap. i Aalborg, Østerbro A. 03-† 23/8 24.
†Götzsche, P. Joh. Neergaard, 17/11 42 i Fensmark	63	Vordingborg	67	laud.	Exam. polyt., Løjtnant 65; Ap. i Vordingborg 70-95, Vinhandler smst.; Dir. i Sparekassen for Vordingborg og Omegn 91-25, Dir. for Kallehavebanen 98-25; R. af D. 98, Dbm. 27; død i Vordingborg 11/7 27.
Kjær, Axel 45 Slesvig	65	Aabenraa Løve	66	h. ill.	Ap. i Kjettrup 74-82 (og i Brøvt 76-82), senere Bogholder i Kolding; boer i Christiansfeld.
†Lind, Vilh. Jens August 23/2 43 Odense	1/9 59	Kolding Løve	63	laud.	Ap. i Slagelse, Jernbane A., 98-07, Ap. paa Fr.berg, H. C. Ørstedes A. 07-† 16/1 22.
†Mikkelsen, Christen 22/11 44 Ringkjøbing	17/3 59	Ringkjøbing	64	laud.	Ap. i Mariager 74-83, Ap. i Odense, Svane A. 84-12; ivrig Arkæolog (hans store Samling skænket til Fyens Stifts Musæum i Odense), aktiv interesseret i Hedesagen (beplantede store Arealer i Brørup og Holsted Sogne); en lang Aarrække Form. for „Sønderjysk Forening for Odense og Omegn“; Medstifter af Fyens Ap. Kredsforen. (Form. 86-06). ved Fratræden som Form. udn. til Æresmedl.; Legatstifter; R. af D. 95, Dbm. 08; død i Odense 23/8 24.
†Petersen, Hans Peter Wilh. 45 St. Croix	63	Kbhvn. Vesterbro	67	h. ill.	Ap. i Ulkhjør 93-00, Ap. i Fuglebjerg 00-14; død som pens. Ap. 28/3 17.

Navn Fødselsdag og Aar, Fødested	Til Far- macien	Lært Farmaciaen	Medhj. Examen	Karakter til Kand. Examen	Anm.
†Petersen, Jes Johan 45 Odense	63	Odense Svane	65	laud. pct.	Ap. i Odense, Svane A., 70-84: en Del Aar Rentier i Kbhvn. og Hellerup; død paa Kbhvns. Syge- hjem $\frac{12}{8}$ 27.
†Tesch, Axel Emmanuel 46 Kbhvn.	63	Ringsted	66	h. ill.	Materialist i Næstv.; død i Kbhvn. $\frac{26}{4}$ 13.
†Vilhelmsen, Chr. Rud Alfr. 45 Helsingør	62	Odense Svane	66	h. ill.	Død i Helsingør $\frac{4}{4}$ 96.
†Bang, Severin Marcus Frants, $\frac{18}{12}$ 44 Kbhvn.	$\frac{1}{8}$ 61	Kbhvn. Hjorte	65	h. ill.	Grosserer og Fabrikant i Kbhvn., Firma: Bang & Tegner; Repr- suppl i pharm. Underst. Selsk. 07-12, Repr. 12-16, Stifter af „Fr. B.s og Hustrus Legat“; R. r. K.; død i Kbhvn. $\frac{9}{2}$ 16.
†Bech, Jens Siegfred 45 v. Hjørring	59	Hjørring Løve	63	laud.	Død som Materialist i Kbhvn. 73.
†von Eggers, Herm. Sophus Johan, $\frac{18}{11}$ 46 Tønder	64	Vejle Løve	67	h. ill.	Best. af Uldum Hj. A. 74-94, Ap. i Uldum 94-02; Ap. i Odense, St. Hans A., 02-10, Ap. i Vejle, Svane A. 10-† $\frac{9}{7}$ 12; Rigsfriherre af tysk Adel (Baron).
†Fleury, Laur. Chr. Aug. 47 Sønderborg	$\frac{1}{8}$ 62	Haderslev Hjorte	66	laud. pct.	Assist. ved Univ. kem. Labor., Manuduktør; død paa en Studie- rejse i München $\frac{28}{5}$ 75.
†Heilmann, Chr. Erik Emil $\frac{23}{11}$ 42 Frendrup p. Møen	$\frac{1}{8}$ 60	Haderslev Hjorte	63	n. c.	Se 1. Hold 70.
†Holm, William Johan Peter $\frac{23}{1}$ 47 Kbhvn.	$\frac{1}{11}$ 62	Kbhvn. Gl. Torv	66	laud.	Guldsmedemest. i Kbhvn. fra 76, Firma: J. Holm; død i Hellerup $\frac{10}{6}$ 20.
†Lorentzen, Jens Chr. Han- nibal, 48 Kbhvn.	62	Kbh. Kong Salomon	66	laud.	Fabrikbestyrer i Kbhvn.; senere Red. af „Fyns Avis“ m. fl.; Udg. af „Haandbog for Farm“. 76, Repr. i D. F. 73-77, Bestm i samme 77-78; død i Odense $\frac{20}{7}$ 00.
†Schewing, Gudm. Bjørna- son, 46 Romø	62	Slagelse	66	h. ill.	Materialist, senere Agent i Hjør- ring; død $\frac{18}{7}$ 08.
†Scholl, Herlev Dalhoff 48 Kbhvn.	63	Kbhvn. Løve	67	laud.	Best. af Silkeborg A. 76-80, Best. af Kg. Salomons A. i Kbhvn. 80-84; Ap i Struer 89-† $\frac{20}{7}$ 14; Repr. i D. F. 73-75.
†Vedel, Johan Albert 44 Skjern	60		63	laud.	Død som Mhp. Odense Løve A. Novbr. 70.
1870.					
†Bloch, Marius Joh. Georg 44 Varde	61	Randers Svane	65	laud.	Død som Ap. i Vieques i Vest- indien $\frac{2}{5}$ 74.
†Fabricius, Otto Chr. Lo- renzo, 39 Herlev Præstegd.	57	Horsens Helms	61	n. c.	Materialist i Haderslev; død 03.
†Heilmann, Chr. Erik Emil $\frac{23}{11}$ 42 Frendrup p. Møen	$\frac{1}{8}$ 60	Haderslev Hjorte	63	h. ill.	Død som Gæstgiver i Fr.værk $\frac{21}{8}$ 78.
†Heuckendorff, Peter 47 Angeln	64	Vejle Løve	67	h. ill.	Død som Ap. i New York $\frac{12}{8}$ 01.
†Jensen, Gustav Axel The- odor, 45 Næstved	59	Fredericia	63	laud.	Død som Forp. af Skibby A. $\frac{11}{6}$ 89.
†Jørgensen, Frederik Peter 45 Kbhvn.	59	Hobro	64	laud.	Katolsk Præfekt i Australien, ordineret i Rom; død $\frac{8}{5}$ 17.

Kandidater 1870-71

Navn Fødselsdag og Aar, Fødested	Til Far- macien	Lært Farmacien	Medhj. Examen	Karakter til Kand. Examen	Anm.
†Lange, Reinhold Theodor H., 47 v. Assens	64	Svend- borg Løve	67	laud.	Ap. i Esbjerg, Krone A., 94-03, Ap. i Kbhvn., Sundby A., 03-† 30/11 13; Censor ved farm. Mhp. Eks.
†Pallesen, Charles Edvard 49 Næstved	63	Roskilde	67	laud.	Død som Tændstikfabr i Kbhvn. 23/5 76.
Schøller, Christian 28/7 45 Kbhvn.	64	Kbhvn. Løve	68	laud.	Ap. i Lyngby 73-76, senere Med- ejer af Farvefabrik ved Silke- borg, nu Klasselotteri-Kollektør i Næstved.
†Selmer, Carl Vilh. Berg- strøm, 48 Trondhjem	62	Skive	67	h. ill.	Ap. paa Haiti til 76, derefter In- dehaver af O. Degns kem.-tekn. Labor. i Kbhvn.; død 27/3 78.
†Westermann, Carl Peter Nic. 48 Bogense	63	Thisted	67	laud.	Ap. i Dronninglund 88-03, Ap. i Kbhvn., Valby A. 03-14; død i Kbhvn. som pens. Ap. 29/11 16.
†Bauer-Petersen (Petersen) Emil Alfred, 5/11 48 Sto- rehedinge	9/162	Store- hedinge	66	laud. pct.	Best. af Kbhvn. Krone A. 91-95, Ap. i Ordrup 95-18; Bestm. i D. F. 83-85, Revisor i samme 85-90; Red. af „Ny pharm. Tid”. 85-95, Udg. af „Folkenavne paa Lægemidler”, Kbhvn. 91, Inde- haver af forsk. Hverv i Gentofte- Ordrup Kommune; død i Or- drup 21/5 18.
†v. Huth, Sophus Tancredo Aug. Topp, 17/2 48 Maribo	1/865	Kbhvn. Vaisenhus	69	laud.	Brygmester 77-92; Magnetisør og Massør i Kbhvn. 92-†15/11 20.
†Jacobsen, Anth. Vilh. Hoff- mann, 48 Aalborg	63	Hjørring	67	laud.	Ap. i Hornslet 94-00, Ap. i Aal- borg, Budolfi A. 00-†8/5 13.
Jørgensen, Fred. Chr. 11/4 48 Haderslev	64	Aabenraa	67	laud.	Bryggeribest. i Fredericia, senere Bryggeridir. i Slagelse; Rentier paa Fr.berg (F. St. 15).
†Rink, Johannes 8/4 48 Frederiksberg	20/165	Næstved Løve	69	laud.	Ap. i Kolding, Løve A., 73-85, Ap. i Helsingør, Svane A., 85-†; tysk Konsul i Helsingør 13; død 10/4 25.
†Steenbuch, Augustinus Herm., 46 Holsteinborg v. Skjelskør	63	Odense Løve	67	h. ill.	Død som Materialist i Aalborg 11/7 79.
1871.					
†Christens, George Bærentz 19/2 49 Hjørring	66	Svend- borg	68	n. c.	Ap. i Saksøbing 79-90; Dir. for Kbhvns. Sporvejselskab 93-02; Justitsraad 03; død som Ren- tier i Kbhvn. 26/4 24.
†Haastруп, Carl Johan Con- stantin, 45 v. Nyborg	62	Assens	65	h. ill.	Død paa Fr.berg 23/4 73.
†Hansen, Harald Vilhelm Theodor, 48 Korsør	63	Korsør	67	laud.	Død i Korsør 30/8 85.
†Holten, Christoffer Fre- derik, 21/8 49 Kbhvn.	1/865	Kbhvn. Nørrebro	69	h. ill.	Medejer af Randers Svane A. 76-81; Ap. i Kjettrup, senere Fjerritslev (og Brovst) 82-1/5 02; død i Fjerritslev 16/5 02.
†Klepsch, Gerh. Wilh. Vald. 42 Kbhvn.	58	Nørre- Sundby	60	h. ill.	Skolebest. i Randers, senere Bog- holder i Kbhvn.; død i Kbhvn. 24/4 22.
†Lund, Hans Jacob 48 Kbhvn.	63	Christi- anshavn	67	h. ill.	Død i Kbhvn. Juni 92.

Navn Fødselsdag og Aar, Fødested	Til Farma- cion	Lært Farmacien	Medhj. Examen	Karakter til Kand. Examen	Anm.
†Moe, Fred. Emilius Gusta- vius, 51 Skrydstrup	66	Ribe	69	laud.	Dr. phil.; Manuduktør, senere Missionær; død i Lyngby ² / ₇ 27.
†Müller, Rasmus Chr. Ferd. 47 Frederiksberg	64	Kbhvn. Hjorte	68	laud.	Død som Mhp. Kbh. Svane A. ²⁹ / ₄ 73.
†Sønderstrup, Ant. Martinus Larsen, 45 Sønderstrupgd.	61	Kjettrup	66	h. ill.	Død som Købmand i Bejstrup v. Fjerritslev ¹² / ₁₀ 01.
Wael, Julius Andreas ²⁹ / ₆ 49 Maribo	¹ / ₁₀ 63	Vester- borg	66	h. ill.	Ap. i Allinge 99-15; pens. Ap., boer paa Fr.berg.
†Arntz, Edv. Har. Mart. Vald. ¹ / ₂ 50 Godth., Grønland	66	Aarhus Svane	70	laud.	Dir. for Albani Bryggeri i Odense; R. af D. 14, Dbm. 17; død i Odense ¹² / ₇ 20.
†Biehl, Gustav Adolph 47 Garding	65	Kbhvn. Vaisenhus	68	n. c.	Ap. i Kerteminde 78-80; død i Kbhvn. ⁹ / ₁₀ 08.
†Hansen, Adolph Fleischer 46 v. Viborg	61	Lemvig	66	h. ill.	Ap. i Koldby 98-07, Ap. i Horn- syld 06-† ⁸ / ₅ 08.
Jensen, Johan Frederik J. ⁹ / ₁₀ 51 N - Alslev S. Riserup	¹ / ₂ 66	Kbhvn. Vester bro	70	laud.	Grosserer i Kbhvn., Firma: Møl- & Seiersen. (F. St. 15).
†Krenchel, Jens Hornemann ¹⁷ / ₉ 50 Kbhvn.	¹ / ₈ 66	Kbhvn. Nørrebro	70	laud.	Assist. ved Univ. kem. Labor., Manuduktør i Kbhvn.; Ap. i Odense, Albani A., 99-09, Ap. paa Fr.berg, Fasan A. 08-† ¹⁸ / ₁₂ 16; Repr. i D. F. 79-80.
†Nicolaysen, Olaf Rye ²⁷ / ₁₁ 49 Varde	64	Fredericia	68	h. ill.	Død som Mhp. Vemmetofte A. ²¹ / ₁₁ 02.
†Olsen, Oluf Julius Emil 48 Fensmark	64	Kolding Løve	68	laud.	Død som Materialist i Aarhus ²² / ₉ 83.
†Petersen, Emil Peter Frantz ¹⁹ / ₉ 49 Roskilde	65	Kbhvn. Hjorte	69	laud.	Best. af „Alfred Benzon”s kem. Fabr. 81, Dir. smst. 00; Docent (i Farmaci) ved farm. Lærean- stalt 91-†; Bestm. i D. F. 74-90 (Form. 86-90), Bestm. i pharm. Underst. Selsk. 84-†; Forf. af farm. Lære- og Haandbøger, Lov- samlinger etc.; død i Kbhvn. ⁷ / ₁₂ 04.
1872.					
†Bisserup, Vigo 50 Kbhvn.	65	Kbh. Kong Salomon	69	laud.	Ap. i Horsens, Nørre A., 97-† ¹⁶ / ₇ 14. (Ap. V. Bisserups Legat, opr. 14).
†Funder, Gregers Daa 49 Mariager	64	Mariager	67	laud.	Brygmester paa „Ceres” i Aar- hus; død i Mariager ² / ₈ 09.
†Gleerup, Alfred 48 Kbhvn.	63	Viborg Svane	67	laud.	Disp. ved Kbhvn. Garnisons Syg- gehus 85-96; Ap. i Kbhvn. Isted- gades A. 96-† ²⁰ / ₄ 15.
Lachmann, Soph. Cl. Fr. Chr., 49 Fohl	65		69	h. ill.	Ap. i Aabenraa, Løve A., 81-87; boer som Rentier i Byen Slesvig.
†Larsen, Conrad Haaber 49 Kbhvn.	64	Kbhvn. Vaisenhus	68	laud.	Fabrikant i Kbhvn., Rejsende i Firma „Th. Løse & Co”; Ap. i Taarbæk 96-09, Ap. i Kbhvn., Stjerne A., 09-† ⁸ / ₁ 14; Repr. i D. F. 76-81.
Madsen, Frederik ²¹ / ₇ 49 Asperup pr. Middelf.	⁹ / ₁₂ 66	Kbhvn. Gl. Torv	70	laud.	Ap. i Vester Skerninge 94-03; Ap. i Kbhvn., Sønderbro A. 03; Bestm. i Ap. Kreditforen. 07-08; Revisor i D. F. 85-86, Bestm. i samme 86-87 og 89-91.
†Meding, Henrik Leopold ⁷ / ₆ 48 Skjelskør	65	Varde og Vejele	68	laud.	Ap. i Østbirk 94-03; Ap. i Es- bjerg, Krone A. 03-† ¹⁰ / ₁ 26.

Kandidater 1872

Navn Fødselsdag og Aar, Fødested	Til Farma- cien	Lært Farmacien	Medhj. Examen	Karakter til Kand. Examen	Anm.
†Petersen, Christian 27/10 48 p. Holdnæs, Munk- biarup S.	65	Kbhvn. Løve	69	laud.	Materialist i Flensborg 73-01; død som Rentier i Kbhvn. 30/1 19.
†Schmitto, Oscar Louis The- odor, 47 Kbhvn.	64	Middel- fart	67	h. ill.	Lagerforvalter i Firma: „Gustav Lotze“, Odense; død 3/10 93.
†Steenbuch, Erik Chr. Ver- lauff, 50 Odense	67	Christi- anshavn	71	laud.	Assist. ved Univ. kem. Labor., Manuduktør; Ap. i Kbhvn., Jern- bane A. 89-† 9/1 10. Medvirkede ved Udarb. af Ph. Dan. 93 og 07, Medl. af den perm. Phar- macopoe Komm. 95, Forf. af flere kem., farm. og analyt. Bø- ger og Lærebøger; Bestm. i „Fonden t. d. pharm. Stud. Fremme“, Repr. i pharm. Un- derst. Selsk.
†Thortsen, Bernhard 50 Kbhvn.	66	Kbhvn. Kgl. Hof	69	laud.	Ap. i Kbhvn., Griffenfeld A., 96- † 5/9 10.
†Wissing, Th. G. M. Rübner 50 Aarhus	65	Aalborg Svane	69	laud.	Fabrikant og Grosserer i Rønne; portugisisk Vicekonsul og fransk Konsularagent; død 14/1 08.
†Andersen, Harald Lars 48 København	62	Holbæk	66	laud.	Død som pens. Kommunelærer i Kbhvn. 15/1 24.
†Bartels, Carl Fred. Ferd. Aug., 26/5 48 Hillerød	1/5 63	Bogense	68	laud.	Ap. i Give 95-07, Ap. i Slagelse, Jernbane A., 07-†; Bestm. i D. A. 01-18, Bestm. i D. A. søndre sj. Kreds, Bestm. i Ap. Forsør- gelsesk. f. Enker og Børn 13- 21; død i Slagelse 19/6 28.
Bolvig, Alfred 30/8 48 Hunderup v. Ribe	1/6 64	Ribe	68	h. ill.	Materialist i Skive 79-99, Parti- kulier i Ribe.
Dons, Henrik Nicolai 51 Radsted pr. Sakkjøb.	66	Vester- borg	69	h. ill.	Se 1. Hold 74.
†Hansen, Holger Armand 7/2 49 Næstved	63	Næstved	67	laud.	Ap. i Venezuela; Ap. i Fredens- borg 94-† 31/3 97; Medl. af Ap. komm. af 94; R. af V. E. B. d. L.
†Hansen, Lorens Levin Mørk. 2/10 47 Nykjø- bing F.	1/8 66	Gram	69	laud.	Tysk Ap. Eks. i Marburg 73; Ap. i Nysted 79-83, Ap. i Bogense 83-11; død som Rentier i Helle- rup 21/7 23.
Larsen, Holger G. Gott- schalk, 2/9 50 Klovby v. Kallundborg	1/11 65	Christi- anshavn	69	laud.	Ap. i Kbhvn., St. Johannes A., 01; tidlig i en lang Aarrække Rej- sende i Firma „Alfred Benzon“.
†Lund, Valdemar 52 Viborg	66		70	h. ill.	Død som Mhp. Odense Løve A. 7/8 73.
†Michelsen, Hans Peter 49 Thisted	67	Aarhus Løve	71	laud.	Ap. i Randers, Krone A., 98-† 29/12 20.
Park (Petersen), N.V. Bauer 1 1/11 50 Storehedinge	1/5 65	Assens	69	laud.	Best. af Løgster A. 74-88, Forp. af Hesselager A. 92-98; Ap. i Roskilde, Svane A., 98-08; Ap. paa Fr.berg, Allé A., 07.
†Petersen, Søren Peter 1/9 47 Mundelstr. Faarup S.	1/5 62	Aarhus Svane	66	n. c.	Død som Mhp. Aarhus Løve A. 27/8 21.
†Pontoppidan, Jul. Ch. Andr., 48 Nørskov	67	Kbhvn.	70	h. ill.	Se 1. Hold 73.
Riise, Karl Krabbe 28/10 51 Kbhvn.	68	Gl. Torv	71	h. ill.	Se 1. Hold 73.
†Tottegaard, Jens Theodor 26/4 48 Hagedsted	64	Holbæk	68	h. ill.	Død i Ørnæs ved Silkeborg 24/2 09.

Navn Fødselsdag og Aar, Fødested	Til Farma- cien	Lært Farmacien	Medhj. Examen	Karakter til Kand. Examen	Anm.
1873.					
Alberti, Chr. Carl 48 Kbhvn.	67	Kbh.Kong Salomon	69	laud.	NB. fhv. Svovlsyrefabrikant (F. St. 15).
Bentzen, Har. Chr. Rostrup 51 Svenstrup, Aalborg	68	Aalborg Løve	71	h. ill.	
†Bergmann, Joh. Julius 47 Kbhvn.	61	Vejle Løve	64	h. ill.	Ap. i Rønne 79-87, Ap. i Fr.sund 88-07; Medstifter af og Dir. for Sparekassen i Fr.sund til sin Død. $\frac{4}{2}$ 13.
Brendstrup, Conr. Vilh. Aug., $\frac{13}{8}$ 50 Randers	$\frac{1}{2}$ 65	Randers Løve	69	laud.	Forp. af Brædstrup A. 90-99, Ap. i Kbhvn., Sølvtorvets A. 98; Ligningsmand.
†Clement, Adam Ludv. Emil, 49 Brændegd. pr. Svendborg	66		69	laud.	Insp. ved Bryggeriet „Alliance“, senere ved Carlsb.s Aftapningsanstalt; død i Bad Nauheim $\frac{26}{12}$ 05.
Folkenberg, Aug. Carl Nic. 50 Kbhvn.	64	Kbhvn. Nørrebro	68	laud.	Ap. i Haderslev, Løve A., 76-98; Fabrikant i Kbhvn. 03, Firma: Chocoladefabr. „Freja“.
†Frederiksen, Vilh. Chr. Viggo, $\frac{14}{8}$ 50 Aarhus	$\frac{1}{2}$ 67	Aarhus	71	laud.	Ap. i Hornslet 00-11, Ap. i Kbhvn. Griffenfeld A., 11-† $\frac{13}{9}$ 23; Best.-suppl. i Ap. Forsørgelsesk. for Enker og Børn.
Funch, N. Vilh. Clemens 50 Aarhus	67	Kbhvn. Nyt	70	h. ill.	Ap. i Løkken 02-06; boer i Charlottenlund.
†Frøerch, Niels 52 Svenstrup pr. Aalborg	67	Aalborg	70	n. c.	Var ansat i Nationalbanken i Kbhvn.; død $\frac{9}{1}$ 77.
†Gam, Vilh. Charles 50 Randers	66	Randers Løve	70	laud.	Ap. i Farum 97-08, Ap. paa Fr.-berg, Fasan A., 07-† $\frac{23}{9}$ 08.
Hansen, Theodor Claudius $\frac{9}{11}$ 50 Hvidbjerg i Thy	$\frac{1}{8}$ 67	Hjørring	70	h. ill.	Forp. af Grindsted A. 77-94, Forp. af N. Nebel A. 94-98; Ap. i Brovst 98-10, Ap. i Odense, St.Hans A.10.
†Ipsen, Jacob Axel Vald. 49 Holbæk	$\frac{1}{7}$ 68	Holbæk Elefant	71	laud.	Artium 68; Ap. i Holbæk, Elefant A., 80-† $\frac{5}{3}$ 07; i en Aar-række Form. i D. A. nordre sj. Kreds.
†Juncker, Nic. August 50 Kbhvn.	64	Kbhvn. Vaisenhus	68	n. c.	Best. af Ørstedsparkens Kuranst., derefter af Tivolis Maltkuranst., senere Journalist, Red. af Dansk Købmandstidende; død i Kbhvn. $\frac{30}{5}$ 22.
Moe, Jean Olaus $\frac{14}{9}$ 52 Skrydstrup pr. Haderslev	$\frac{18}{9}$ 68	Ribe	71	laud.	Ap. i V. Brønderslev 98-11, Ap. i Nykøbing F., Ny A. 11; Bestm. i Krist. farm. Forening.
†Paludan-Müller, Alfred $\frac{31}{8}$ 51 Beder pr. Aarhus	68	Vejle Løve	70	laud.	Ap. paa St. Croix, Christianssted A. 79-04; svensk-norsk Vicekonsul smst.; død paa Fr.berg $\frac{1}{1}$ 24.
†Pontoppidan, Jul. Ch. Andr., 48 Nakskov	67	Odense Løve	70	laud.	Ap. i Nysted 76-79, død $\frac{13}{4}$ 81.
Riise, Karl Krabbe $\frac{28}{10}$ 51 Kbhvn.	68	Kbhvn. Gl. Torv	71	laud.	Best. 79-82, Ap. 82-90 paa St. Thomas, D. V. I.; Rentier i Kbhvn.; Best. af D. foren. Velgørenheds-Selsk.s Laanekasse; Bestm. i Krp. Frederiks og Krp.-sesse Louises Stiftelse m. fl.; Medlem af det faste Udvalg i Kbhvns. Brandforsikring; R. af D. 15.

Kandidater 1873

Navn Fødselsdag og Aar, Fødested	Til Farma- cien	Lært Farmacien	Medhj. Examen	Karakter til Kand. Examen	Anm.
†Rützou, Sophus Marius 12/5 51 Kbhvn.	1/11 67	Assens	71	laud.	Musæumsassistent og Manuduktør i Kbhvn.; Docent (i Farmakognosi) v. farm. Lærestanstalt 91-01; Ap. paa Fr.berg, A. Godthaab 00-†; Eksaminator v. farm. Mhp. Eks. 85-05; Form. i „Pharm. Selskab“, Bestm. i D. F. 79-90 (Form. 80-83); Repr. i pharm. Underst. Selsk. 86, Revisor smst. 05-20; Bestm. i Fonden til d. pharm. Stud. Fremme 91, Form. 16-†; Forf. af botan. og farmakogn. Lærebøger; død paa Fr.berg 28/5 25.
†Skouboe, Søren Holger 18/10 51 Kirke-Hvalsø	66	Nakskov	70	h. ill.	Ap. i Aarhus, St. Pauls A. 99-† 30/4 25.
†Tegner (Nielsen), Ludv. Bertel, 1/6 51 Holme- Olstrup ved Næstved	66	Holbæk	71	laud.	Grosserer og Fabrikant i Kbhvn. 82, Firma: Bang & Tegner; Generalkonsul f. Argentina 91-05 og for Serbien 08; R. af D. 05, M. Dan. ² , S. T. ⁴ , Sp. Cortes M., Sp. E. M., Sp. I. K. ² , Sp. r. K.; død i Kbhvn. 3/12 24.
†Ørnstrup, Ludv. Vilh. Aug. 30/10 51 Kbhvn.	1/8 67	Ribe	71	laud.	Best. af kgl. Hof A. i Kbhvn. 73-81, derefter Teglværksejer v. Nivaa; død som Rentier i Kbhvn. 14/8 17.
Andersen, Jens 51 Roskilde	66	Lemvig	70	laud.	Ap. i Tarm 96-08; Ap. i Kbhvn., St. Pauls A. 08.
Arnkiel, Hans Michael 1/4 52 Kbhvn.	1/6 67	Roskilde Dom	71	laud.	Tandlægeeks. 77; Tandlæge i Kbhvn. 78-83; Lærereksam. 83; Lærer ved Kbhvns. komm. Skoler 83, Vice-Skoleinspektør fra 93-22; boer paa Fr.berg.
†Eilschou, Jacob Tetens 50 Lemvig	66		70	laud.	Død som Assistent ved Landbohøjskolen 6/4 75.
Erboe, Theodor 46 Ærøskjøbing	61	Tarm	65	h. ill.	NB. Tømmerhandler i Tarm (F. St. 15).
†Haste, Julius Ch. Em. Alex., 1/6 50 Kbhvn.	1/11 69	Kbhvn. Nørrebro	72	laud.	Forulykket ved Damperen L. I. Bagers Brand paa Rejse fra Lybæk til Kbhvn. 2/10 75.
†Jensen, Anders 3/6 52 Kbhvn.	1/6 68	Kbhvn. Vaisenhus	72	h. ill.	Farm. Eks. ved Univ. i Caraccas, Venezuela; senere Fuldm. i Kbhvns. Magistrat; Inspektør ved Fr.berg Hospital; død paa Fr.berg 8/6 28.
†Joelsson, Peter Benni Anton, 51 Helsingør	68	Kbhvn. Vaisenhus	71	h. ill.	Død i Helsingør 2/8 79.
†Jæckel, Osmund William 52 Kbhvn.	66	Kbhvn. Vaisenhus	70	laud.	Materialist, senere Kagebager i Kbhvn.; død 18/9 19.
†Kattrup, Aug. Vilhelm 50 Skelskør	65	Randers Svane	69	h. ill.	Best. af Løkken A. 84-96, Ap. i Løkken 96-02; Ap. i Brædstrup 02-10, Ap. i Horsens, Svane A., 10-† 30/1 14.
†Krüger, Niels Schmidt 50 Bevtofte	66	Haderslev Hjorte	70	h. ill.	Ap. i Reykjavik 77-90; Konsul; senere Indehaver af „Den nederl. Tobaksfilial“ i Kbhvn.; død 1/7 16.

Navn Fødselsdag og Aar, Fødested	Til Farma- cion	Lært Farmacion	Medhj. Examen	Karakter til Kand. Examen	Anm.
†Lassen, Edvard Valdemar 4/2 45 Storehedinge	10/8 60	Korsør	63	h. ill.	Ap. i Haarby 01-15; død i Kbhvn. s. pens. Ap. 3/3 26; Repr. i D. F. 75-76.
†Nielsen, Anders 8/4 52 Essetoftegd. pr. Kjøge	69	Skive	72	laud.	Materialist i Køge 81-11; Fabrikant smst. 11; død p. Fr. berg 20/6 20.
†Nørlund, Alfred Chr. 50 Slagelse	66	Kbhvn. Fr. Hosp.	70	laud.	Ap. i Slagelse, Svane A., 78-12; Bestm. i D. A. 04-12; død paa Fr. berg 1/6 25.
Olsen, Thorv. Carl Aug. 17/6 49 Kbhvn.	62	Randers Løve	67	h. ill.	Ap. i Californien 88-12; Rentier i Kbhvn. (F. St. 15).
†Rasmussen, Johannes Soph., 52 Næsbyholm	67	Ringsted	71	n. c.	Død som Ap. i Chicago 18/8 95.
†Seedorf, Alexander Nico- laus Paludan, 49 Odense	65	Odense Løve	69	laud.	Direktør for Aalborg Glasværk; død 7/6 12.
†Tømme, Andreas Peter 47 Sandvig	62	Rønne	66	laud.	Ap. i Hadsten 96-† (i Kbhvn.) 16/2 16.
†Winther, H. Olaf Echternach, 50 Kbhvn.	67	Kbhvn. Svane	71	h. ill.	Driftsbestyrer paa Marstrands Bryggeri i Kbhvn., paa Bryggeriet „Alliance“ og senere paa Carlsberg; død 8/8 08.
1874.					
†Aarsleff, Alfred 49 Præstø	69	Præstø	71	laud.	Ap. i Præstø 86-† 14/7 23; Form. for D. A. søndre sj. Kreds i en Aarrække; R. af D. 00.
Andersen, Johan Aug. 5/7 50 Skarresø	1/6 66	Odde	70	h. ill.	Ap. i Asnæs 05-13, Ap. i Aarhus, Søndergades A. 13.
Christensen, Carl August 17/1 49 Frederiksborg	1/2 63	Hillerød	66	laud.	Materialist i Kbhvn. (St. Pauls Materialhdl.) 86-16; Repr. i D. F. 73-75, Bestm. i samme 84-86; Rentier i Kbhvn.
†Davidsen, Oscar Philip 27/7 52 Kbhvn.	1/2 69	Kbhvn. Nyt og Hillerød	72	h. ill.	Fabrikant 75, Direktør 78 i Kbhvn., Firma; Pallesen & Co., senere A/S H. E. Gosch & Co.; Etatsraad; død som Rentier i Charlottenlund 9/7 20.
Dons, Henrik Nicolai 51 Radsted pr. Saxkjøb.	66	Vester- borg	69	laud.	I Amerika (F. St. 15).
Feilberg, Carl A. Konopka 47 Christiansst., St. Croix	67	Vording- borg	69	laud.	Ansatt ved Kbhvns. Vej- og Kloakanlæg (F. St. 15).
Laub, Johan Ludvig George, 50 Haagerup	68		72	h. ill.	Se 2. Hold 74.
†Lund, Olaf Henry Frederik 46 Kbhvn.	62	Kbhvn. Vaisenhus	66	laud.	Død i Ringsted 15/12 95.
†Meilsø, Niels 15/12 49 Holstebro	64	Holstebro	68	laud.	Død som Agent og Inkassator i Kbhvn. 3/2 14.
†Brandt, Carl Fred. Aagaard, 47 Hillerød	62	Vording- borg	66	h. ill.	Død (paa Læsø) som Mhp. Thi- sted A. 30/5 76.
†Christensen, Anders Chr. 11/5 52 Hjerpested i Slesvig	68	Holbæk	72	laud.	Assist. paa Landbohøjskolen 75-92; Docent (i Kemi) ved farm. Lærestalt 92, Professor 02-22; Univ. Guldmed. 84; Medl. af D. Vid. Selsk., Medl. af den perm. Pharmacopoe Komm., Form. for Danm. farm. Selsk. 12-23, Eksaminator ved farm. Mhp. Eksam.; Forf. af Lærebøger og en Række vidensk. Afhandlinger, navnlig ang. analyt. Kemi og Alkaloider; R. af D. 15, Dbm. 22; død i Hellerup 12/12 23.

Kandidater 1874—75

Navn Fødselsdag og Aar, Fødested	Til Farma- cien	Lært Farmacien	Medhj. Examen	Karakter til Kand. Examen	Anm.
†Cruusberg, Axel Tham 7/8 50 Dyrlov ved Præste	1/867	Haderslev Hjorte	71	h. ill.	Tysk Mhp. Eks. i Haderslev 71, Spansk Ap. Eks. i Cordoba i Argentina 91; Ap. i Vamdrup 04-14, Ap. i Koldby (og Hunborg) 14-16; død som pens Ap. paa Fr.berg 10/12 20.
†Hauberg, Otto Ernst 1/5 51 Kbhvn.	1/568	Kbhvn. Nørrebro	71	h. ill.	Ap. i Randers, Svane A., 81-09; død som Rentier i Kbhvn. 25/8 23.
†Hennings, Theodor Mathias, 48 Odense	68	Vejle	70	h. ill.	Død 29/8 97.
†Hygom, Olaf Vilhelm 52 Kbhvn.	67	Ebeltoft	71	laud.	Ap. i Joinville i Brasilien; død i Kbhvn. 8/6 01.
†Kemp, Victor Julius 49 Aalborg	66	Kbh. Kong Salomon	71	laud.	Gartner ved Landbohøjskolen i Kbhvn., død 28/8 28.
†Klusmann, Jacob Claudius 52 Aalborg	68	Sorø	71	h. ill.	Best. af Hallund A., Hosp. Ap. i Nord Amerika, Ap. i Korsør 96-01; død som Rentier i Kbhvn. 16/11 06.
†Kølbye, Johan Ferdinand 53 Kbhvn.	67	Kbhvn. Østerbro	71	n. c.	Død 11/8 89.
Laub, Johan Ludvig George, 50 Haagerup	68		72	laud.	NB. Ap. i Kina (F. St. 15).
†Lihme, Jens Pauli 49 Nebelgaard pr. Silkeborg	64	Aalborg Løve	68	h. ill.	Svovlsyrefabrikant i Nord-Amerika; død i Cleveland, Ohio 1/4 28.
†Lund, Niels Adler 51 Uggerslev pr. Odense	70	Aarhus Svane	73	h. ill.	Tandlæge i Kbhvn.; død paa Bredtegaard v. Fredensborg 9/9 08.
†Munck, Gerhard Janus 48 Aalborg	62	Randers Løve	66	h. ill.	Driftsinsp. i Fabr. „Aktiv“ paa Fr.berg; død 25/12 19.
†Mørch, Poul Hassing 2/2 54 Reisby, Tørning Lehn	70	Kolding Løve	73	laud.	Best. af Østerbro A. i Kbhvn. 01-10, Ap. smst. 10-† 3/8 28.
†Nickolin, Oscar 48 Kbhvn.	65	Helsingør Svane	68	h. ill.	Død som Tandlæge i Reykjavik 95.
†Pabst, Sophus 51- Vester- gaard pr. Randers	67	Randers Løve	71	laud.	Død ved et Ulykkestilfælde paa Lystsejlad i Norge 23/8 75.
†Storm, Julius Octavius 8/7 48 Viby pr. Aarhus	28/463	Kbhvn. Kgl. Hof	67	laud.	Ap. i Stenlille 03-14, Ap paa Fr.berg., Smallegades A. 14-† 18/1 21.
†Sünckenberg, Jac. Chr. Fr. 51 Vemmetofte	70	Kjerte- minde	72	h. ill.	Ap. i Vemmetofte 80-87; Insp. ved farm. Lærestalt i Kbhvn. 92-† 12/4 06.
†Thaysen, Peter 6/8 44 Nørballe pr. Aabenraa	70	Gram	72	laud.	Best. af Blaagaards A., Kbhvn. 77-08, Ap. i Kbhvn., St. Jacobs A. 08-†; Censor ved farm Mhp. Eks. 93-14, Revisor i Fonden t. d. pharm. Stud. Fremme 80-16, Revisor i pharm. Underst. Selsk. 91-16; død i Kbhvn. 23/4 21.
†Villerup, Peter Chr. 51 Hillerød	70		72	h. ill.	Bryggeridirektør; død 18/8 09.
†Zimmermann, N. Engel- sted 48 Aalborg	63	Aalborg Løve	67	h. ill.	Materialist i Odense, Firma : Fiske- torvets Materialhandel; død som Sekretær i Odense Haandv. og Industriforen. 17/4 07.
1875.					
†Behrens, Henrik Sophus Vilh., 16/10 53 Voergaard, Hjørring Amt	1/269	Randers Løve	73	h. ill.	Brygmester i Kolding 87-89, adm. Dir. for A/S Slotsmøllens Fabr. i Kolding 89-17; død smst. 26/10 17.

Navn Fødselsdag og Aar, Fødested	Til Farma- cien	Lært Farmacien	Medhj. Examen	Karakter til Kand. Examen	Anm.
†Bendixen, Chr. Ove 51 Vejle	65	Ebeltoft	68	laud.	Ap. i Køge 95-† ^{30/9} 10.
†Bønneløkke, Hugo C. E. J. 52 Jelling, Vejle	67	Kbhvn. Løve	71	h. ill.	Død som Dir. i Valby, Firma: Industrielt Patent- og Salgs- bureau, ^{26/12} 24.
Friese, Carl Edvard 51 Kbhvn.	68			h. ill.	NB. i New York (F. St. 15).
†Hallas, Vald. Ulrich Knezich Thomisch, ^{3/4} 52 Slesvig	67	Svend- borg og Haderslev	71	n. c.	Se 2. Hold 75.
†Hansen, Søren Frederik 53 Næstved	68	Kjøge	71	laud.	Materialist i Kbhvn.; død ^{22/3} 12.
†Hartvigson, Albert ^{8/3} 51 Kbhvn.	68	Kbhvn. Svane	72	h. ill.	Ap. i Ejby 01-15; død som pens. Ap. i Odense ^{4/4} 21.
†Holst, Michael Søren ^{26/12} 49 Kbhvn.	^{1/3} 65	Kbhvn. Gl. Torv	69	n. c.	Se 2. Hold 75.
†Jensen, Anders Albjerg 54 Ærøskjøbing	70			laud.	Død paa St. Thomas ^{14/11} 78.
†Langkilde, Rudolf Conrad ^{9/13} 52 Frederiksgave v. Assens	70	Lyngby	72	h. ill.	Forp. af V. Skerninge A. 89-95. Fotograf i Nibe 96-06; død i Voxlev 17.
†Licht, Eusebius Balthasar 50 Helsingør	66			n. c.	Literat; død i Kbhvn. ^{27/7} 99.
†Magnusson, Jul. M. Claudi 51 Aalborg	66	Aalborg Svane	70	laud.	Død som Mhp. Odense Svane A. ^{24/6} 77.
†Petersen, Peter Severin 47 Nibe	62	Nibe og Aalborg Svane	70	n. c.	Materialist i Kbhvn., død Marts 1918.
†Riise, Valdemar ^{1/6} 53 Kbhvn.	71	Kbhvn. Nørrebro	73	laud.	Ap. p. St. Thomas, D. V. I. 88-13; svensk-norsk Konsul, Medl. af Kolonialraadet; R. af D. 07, R. af n. St. O.; død som Rentier i Kbhvn. ^{10/12} 14.
†Scheving, Chr. Otto Th. 52 Kollerup, Vejle	69	Kbhvn. Hjorte	73	laud.	Ap. i Uldum 03-† (i Roskilde) ^{15/3} 11.
Schjødt, Emil Elimar ^{15/3} 51 Snertinge pr. Holbæk	70	VejleLøve	72	h. ill.	Ap. Middelfart 78-85; senerè Ejer af Høveltegaard ved Birkerød; Rentier i Kbhvn.
Spies, Gottfred Lorenz 54 Maribo	69	Vester- borg	72	laud.	NB. Ap. i New York (F. St. 15).
†True, Johan Harald Neldorff, 46 Kbhvn.	60	Kbh. Kong Salomon	64	laud.	Død som Kommunalærer i Kbhvn. ^{8/12} 96.
Augsburg, J. J. Jensen ^{15/10} 54 Ballum, Slesvig	71	Tønder, Kbhvn. Vaisenhus og Ros- kilde	73	h. ill.	Ap. i Hørsholm 84-85, Ap. i Roskilde, Dom A. 88-19. Justits- raad 00, Rentier i Roskilde.
†Bang, Lauritz Ferd. Jensen 49 Nørre-Sundby	65	Hobro	68	laud.	Død som Handelsrejsende ^{12/6} 85.
†Behrend, Chr. Thomas Schat, 53 Aalborg	69	Aalborg Svane	73	h. ill.	Ap. i Rødby 81-11; Justitsraad 09; død som Rentier ^{14/4} 15.
†Gjørup, Frederik Vilhelm ^{16/12} 53 Thisted	^{1/10} 68	Ring- kjøbing	72	laud.	Ap. i Herning 82-11; Form. i Best. for Hammerum Herreds Sparekasse i Herning, Form. for Krist. farm. Foren.; R. af D. 13; død i Herning ^{25/7} 24.

Kandidater 1875-76

Navn Fødselsdag og Aar, Fødested	Til Farma- cien	Lært Farmacien	Medhj- Eksamen	Karakter til Kand. Eksamen	Anm.
Gottlieb, Albert Emil 5/4 54 Næstved	1/2 69	Roskilde	72	laud.	Ap. ved Landbohøjskolen 77-00, Docent Farmakologi smst. 87-00, Ap. i Kbhvn., Steno A. 00; D. Vid. Selsk. Præmed. 82; Medl. af det veterinære Sundhedsraad 77-00, Næstform. i Sundh. Styr. Ap. raad 09-15, Censor ved de farm. Eksam.; Form. i D. F. 83-86, Revisor i samme 86-89, Bestm. i samme 89-90; Repr. 94-06 og Hovedkass. i pharm. Underst. Selsk. fra 03, Efor f. det Cappelske Pensionslegat 04, Revisor i D. A. 03, i Danm. farm. Selsk. 12 og i Pharm. Læseselsk. 17; R. af D. 01; Udarb. 89 en kvant. Analysemetode til Bestemmelse af Fedt i Mælk.
†Hallas, Vald. Ulrich Kne- zich Thomisch, 3/4 52 Slesvig	67	Svend- borg og Haderslev	71	h. ill.	Død som Fabrikant i Hellerup 15/12 11.
†Holst, Jens P. Chr. Ø. F. 52 Nyborg	68	Nyborg	72	laud.	Død som Ap. best. i Glostrup 29/8 98.
†Holst, Michael Søren 26/12 49 Kbhvn.	1/6 65	Kbhvn. Gl. Torv	69	n. c.	Se 2. Hold 76.
†Schibbye, Adolph 53 Øland	68	Fr. berg	72	laud.	Død som Forp. af Frederiksberg A. 10/6 87.
†Schlichtkrull, Ad. Sophus 53 Kbhvn.	70	Odense Svane	73	laud.	Fabrikant i Kbhvn., Firma: Fal- konergaardens Fabr.; død 21/12 97.
†Seedorf, John Heinrich 9/7 56 Itzehoe	1/8 71	Horsens Helms	74	laud.	Assist. ved Steins Labor., Kbhvn. 80-85; cand. med. 87, død som prakt. Læge i Kbhvn. 28/3 01.
Sibbernsen, Albert Eduard 13/6 50 Nyborg	1/5 65	Nyborg	69	h. ill.	Ap. i V. Skerninge 03; R. af D. 28; har bekostet Udg. af forsk. litterære Arbejder, bl. a. Saxos Danm. Hist. (1927), Chr. III's Biblia danica (1928).
†Stephens, Samuel Wesley 53 Christianssted	67	Frede- rikssted	72	h. ill.	Død paa St. Croix, D. V. I. 16/8 03.
†Wahlmann, Jens Paul Juliu- s, 28 Odense	45	Samsø	48	h. ill.	Død som Best. af Brovst A. 27/4 96.
Windfeld-Hansen (Han- sen) Jens Anton 17/8 56 Ribe	1/8 70	Ribe	74	laud.	Assist. ved Steins Labor. Kbhvn. 77-92; Medindehaver af Firma: L. C. Glad & Co., Kbhvn. 93-18; Revisor i D. F. 90-01; R. af D. 17; boer i Hellerup.
1876.					
Boberg, Niels Peter Rich. 3/6 55 Kbhvn.	1/8 72	Thisted	75	h. ill.	Best af Koldby Hj. A. 78-81, Ap. i Holstebro 81-84; Tandlægeeks. 87, Tandlæge i Kbhvn.; Bestm. i A/S Dansk Dental Depot 05-10. Rentier i Hellerup.
Friderichsen, Peter Christi- an Nicolay, 24/1 53 Kbhvn.	1/1 70	Kbhvn. Løve	74	laud.	Ap. i Gudumholm 99-08, Ap. i Kellerup 08; Botaniker, Forf. til adskillige Afhandlinger vedr. Slægten „Rubus” Systematik.
Hager, Sophus Jac. Imma- nuel, 51 Menstrup	1/11 69	Varde	73	n. c.	Stadsfæstemand i Kbhvn. (F. St. 15).
†Hansen, Hans Emil 53 Kbhvn.	1/1 70	Christi- anshavn	73	laud.	Død som Mhp. Roslev A. 28/10 01.
Meyer, Fritz Nicolai 26/9 53 Kbhvn.	1/8 68	Hobro	72	h. ill.	Mineralv. fabr. i Randers 81-85, Dir. f. Øststeds Parkens Kuranst. 85-86, Materialist paa Fr. berg. siden 86.
†Møller, Hans-Jacob 29/4 55 Gammelgd. p. Als	1/8 71	Kbhvn. Østerbro	73	laud.	Se Rettelser og Tilføjelser.

Navn Fødselsdag og Aar, Fødested	Til Farma- cien	Lært Farmacien	Medhj. Examen	Karakter til Kand. Examen	Anm.
†Petersen, Erik Valdemar 54 Thorshavn	· / ₈ 71	Ribe	74	n. c.	Se 1. Hold 77.
†Rafn, Hilmar Emanuel ⁸ / ₅ 52 paa Eskemosegd., Krummerup S.	/ ₈ 68	Ringsted	72	laud.	Afdelingsforstander paa Alfr. Jørgensens Labor., Ejer af „Zymoteknisk Labor.“, Fr.berg 15-† ²⁷ / ₂ 25.
†Sandberg, Wilh. Ferdinand ¹⁷ / ₁₁ 53 Vintersbølle	⁸ / ₉ 69	Grenaa	73	h. ill.	Ap. i Koldby 06-14 (og Hunborg 07-14), Ap. i Bjerringbro 13-† ²⁵ / ₁₁ 23.
†Bayer, Herm. Adolf 55 Kallundborg	/ ₁₁ 70	Kbhvn. Nyt	73	laud.	Dir. for Bryggeriet „Vestfyen“, Assens; død paa Fr.berg ¹ / ₃ 18.
†Benzon, Carl Otto Valde- mar, ¹⁷ / ₁ 56 Kbhvn.	73	Kbhvn. Svane	75	laud.	Ap. i Kbhvn., Svane A., 85-† (og i Thorshavn 85-99), Fabrik- ejer, Firma „Alfred Benzon“; cand. phil. 74, cand. polit. 78; Repr. i D. F. 79-80; Efor for det Cappelske Pensionslegat; dramatisk Forfatter, Form. i „Dansk Forfatterforen.“ 09-12, Dir. for det kgl. Teater og Kap- pel 13-14, Bestm. i forsk. Aktie- selsk.; K. af D., Dhm., R. af S. N., R. af Æreslegionen, Fr. off. de l'instr. publ.; d. i Kbhvn. ¹⁶ / ₅ 27. NB. i Melbourne (F. St. 15).
Breidahl, Har. Th. Vilh. 53 Augustenborg	/ ₄ 69	Frijsen- borg	73	laud.	
Bruun, Johannes Severin ²² / ₂ 54 Hjørring	/ ₈ 68	Hjørring og Kbhvn. Vaisenhus	72	h. ill.	Tandlægeeksam. 83; fhv. Tand- læge i Vejle, senere i Rønne; bor i Rønne.
†Christensen, Johan Ludvig ¹⁶ / ₇ 53 Vedskolle i Tjæ- reby Sogn.	¹ / ₁₁ 71	Thisted og Skelskør	75	h. ill.	Best. af Otterup A. 76-82; Gros- serer i Odense; belgisk Konsul for Fyen, Borgmester i Odense; Etatsr., R. af D.; d. i Odense ³⁰ / ₆ 19.
Dahlberg, Christian Frederik, ⁷ / ₇ 54 Frederikssund	/ ₁₀ 68	Frederiks- sund	71	h. ill.	Ap. i Ulfborg 00-08, Ap. i Ros- kilde Svane A. 08.
Fisker, Johannes Jensenius ¹⁷ / ₄ 56 Kbhvn.	/ ₈ 70	Kbhvn. Kgl. Hof	74	laud.	Grosserer, ParfumeFabr. i Kbhvn. 84, Firma: J. Fisker & Co.; Repr. i D. F. 79-80; sammen med OR.- Sagf. Volmer Grundlægger af Citykvarteret 97-00.
Gottschalch, Christian Frederik August, ¹⁹ / ₁₂ 54 Ve- stervig	¹ / ₁₀ 71	Kbh. Kong Salomon	74	h. ill.	Ap. i Thisted 84-91, Ap. i Faa- borg 93-11; Rentier i Gentofte. I Thisted: Medl. af Skolekomm. og Indkvarteringskomm.; i Faa- borg: Medl. af Skolekomm., By- raad, Hjelpekasse (Kasserer) og Bestm. i forsk. Foreninger; i Gen- tofte Bestm. (Kasserer) i Højre- foren., Bestm. i A/S J. Fisker & Co.
†Hansen, Preben ⁹ / ₁₀ 52 Ribe	/ ₈ 69	Odense Løve	73	laud.	Ap. i Kbhvn. Gefions A. 00-† ²⁸ / ₂ 08.
†Holst, Michael Søren ²⁸ / ₁₂ 49 Kbhvn.	¹ / ₈ 65	Kbhvn. Gl. Torv	69	h. ill.	Ap. i Gørding 03-15 (og Bram- minge 07-15), Ap. i Horsens, Nørre A. 15-† ¹⁸ / ₃ 26.
†Høst, Albert 41 Sønderup	/ ₈ 56	Aalborg Svane	61	n. c.	Død paa St. Hans Hospital ⁶ / ₁₁ 83.
†Jacobsen, Edv. Vilh. 53 Aalborg	72	Aabenraa og Odense Løve	74	n. c.	Materialist i Aalborg; død som Rentier smst. 19

Kandidater 1876—77

Navn Fødselsdag og Aar, Fødested	Til Farma- cien	Lært Farmacien	Medhj. Examen	Karakter til Kand. Examen	Anm.
†Kjær, Joh. Mich. Peter Snog 56 Skjern Præstegaard	/1170	Randers Svane	74	h. ill.	Medindehaver af Firma: Bang & Kjær, Kbhvn.; død 14/5 82.
†Knub, Johan Adolph 54 Kbhvn.	/1070	Vemme- tofte	73	h. ill.	Ap. i Nimtofte 02-19; død smst. som pens. Ap. 15/2 22.
Nielsen, Jac. Ulrich 53 Enslev pr. Randers	/472	Horsens Svane	73	laud.	Fhv. Materialist; Rentier i Charlottenlund; Bestm. i D. F. 87-91.
†Nielsen, Johannes 54 Allesø, Odense	71	Aabenraa og Odense Løve	74	laud.	Grosserer i Kbhvn., Firma: Johannes Nielsen & Falck; død 13/7 03.
†Nielsen, Niels Pelagius Gottfred Pileman, 54 Ørnstr. i Vejle Amt.	/1068	Fredericia og Lemvig	72	h. ill.	Død 13/5 91.
†Nielsen, Niels Tobias 54 Skjærbæk	/570	Viborg	74	h. ill.	Ap. i Kerteminde 79-82, Ap. i Hjørring, Løve A. 82-97 (og i Sindal 92-97); Dir. for Hjørring Spritfabr., Bestm. i A/S Vendsyssel Bank; død som Rentier i Fredensborg 8/6 20.
†Petersen, Carl Albert Hilmar 53 Kbhvn.	68	Kbhvn. Gl. Torv og Aalborg Løve	73	laud.	Død i Brooklyn 12/3 95.
†Thonning, Peter 11/9 54 Kbhvn.	1/873	Vording- borg	75	laud.	Artium 72, Exam. polyt. 73; Forp. af Esbønderup A. 95-07, Ap. smst. 07-19; død som Rentier i Helsingør 4/10 28.
Wengel, Evald Molt 2/3 54 Herlufsholm	/770	Vording- borg	73	n. c.	Se 1. Hold 77.
†Vogler, Vald. Kokansky 53 Gudumlund	/171	Aalborg Løve	74	laud.	Driftsinspektør paa Carlsberg til sin Død 7/4 17.
Øhlenschläger, Vilh. 54 Aalborg	/869	Randers Svane	73	h. ill.	Ap. i Sæby J. 85-95, Ap. i Kalundborg 95-07; Rentier i Kbhvn.
†Øwre, Carl August 44 Halleby pr. Slagelse	58	Terndrup og Aalborg Løve	62	laud.	Best. af Frederiksværk A. 94-00; død som Rentier i Holbæk 7/7 19.
1877.					
Benzon, Bøje Peter Lorenz Alfred, 17/1 55 Kbhvn.	73	Kbhvn. Svane	75	laud.	Cand. phil. 74; Ap. i Kbhvn., Svane A. 85 (og i Thorshavn 85-99), Fabrikejer, Firma „Alfred Benzon“; Form. for D. A. 94-26, Æresmedlem af D. A. 26; Medl. af Apotekerkomm. af 1894, Medl. af Medicinalkomm. af 1910, Medl. af Veterinærtakstkomm., af Giftlovkomm. og af Komm. for Opbevaring af brandfarlige Vædsker; Bestm. i Fonden t. d. pharm. Stud. Fremme 97; Medl. af Kbhvn.s Borgerrepr. 96-08, Medl. af Folketinget 01-03, Folketingets Repr. i Kbhv.s Havnebestyrelse 04-25. Medl. af Privatbankens Bankraad og af Industriforen. Repræsentantskab; Form. i Best. for „De foren. Bryggerier“, De foren. Gummi- og Luftringefabr. og Skand. Gummi Comp., Bestm. i Em. Z. Svitzers Bjergnings-Entreprise, Den kgl. Porcellænsfabr., Alumina, Nord. Kabel- og Traadfabr., Nord. Kulsyrefabr.; og Dpsk. Selsk. Æresmedl.; Medl. af Intern. Yacht Unions perm. Komite, Æresmedl. af Kgl. d. Yachtklub; K. af D., Dbm., R. af Pr. Kr.
†Daue, Hans Peter 55 Kbhvn.	/871	Kbhvn. Fr. Hosp.	75	laud.	Ap. i Kbhvn., Sønder Boulevard A. 09-† 2/11 14.
†Heuckendorff, Fred. C. Chr. 49 Haderslev	/573	Odense Svane	75	laud.	Ap. i Aalborg, Løve A. 77-83, Ap. i Nexø 83-93; død som Rentier i Skodsborg 2/7 13.

Navn Fødselsdag og Aar, Fødested	Til Farma- cien	Lært Farmacien	Medhj. Examen	Karakter til Kand. Examen	Anm.
†Madvig, Paolo Victor 55 Kbhvn.	/571	Kbhvn. Nørrebro	75	laud.	Ap. i Kbhvn., Løve A. 89-04, død som Rentier i Kbhvn. 11/12 08
†Meyer, Georg Emil 55 Ringsted	/1171	Kbh. Løve o. Aalborg Svane	75	h. ill.	Død i New York 11/11 86.
†Petersen, Erik Valdemar 54 Thorshavn	/871	Ribe	74	h. ill.	Tandlæge i Aalborg, død 21/11 08.
Wengel, Evald Molt 2/3 54 Herlufsholm	/770	Vording- borg	73	n. c.	Brygger og Mineralvandsfabr. i Sakskøbing 80-00; Ap. i Løk- ken 16.
†Ankjær, Thyrrie Bøggild 24/9 55 Aalborg	1/871	Assens	75	laud.	Forp. af Terndrup A. 86-05; Ap. i Gentofte 05-14, Ap i Kbhvn., Frihavns A. 14-† 1/9 28.
Berg, Niels Peter 28/1 57 Lemvig	/1270	Lemvig o. Ulkhjør	74	h. ill.	Ap. i Vesterborg 04-17; Ap i Vi- borg, Hjulfortovets A. 17.
Colding, Sophus Aug. 27/11 54 Kbhvn.	12/872	Kbhvn. Nørrebro	76	laud.	Ap. i Hellerup 00; Repr.-suppl. 12-16, Repr. 16 i pharm. Under- st. Selsk.
Daugaard, Hans Jacob Ni- colaj, 20/4 55 Randers	/871	Randers Løve	75	laud.	Ap. i Randers, Løve A. 83-89, Ap. i Vejle, Løve A. 90-07, Ap. i Randers, Løve A. 08-23; Medl. af Vejle Byraad 97-08; Bestm. (Form.) i Randers Diskonto- og Laanebank 15, Bestm. (Form.) i A/S Arbo-Bähr & Co., Kbhvn.06; Medlem af jysk Hypotekforenings Kontrolkomité 16, Bestm. i A/S H. Klingenberg, Aalborg 20, Bestm. i jysk Telefon A/S 21: Fabrikejer i Riga 24; Form. for A/S Randers Bilstation 26; R. af D. 08, bor i Randers.
Dohn, Niels Chr. Andreas 25/1 55 Roskilde	1/871	Roskilde	75	laud.	Ap. i Ørsted 99-14, Ap. i Horsens, Svane A. 14; Bestm. i D. F. 85-89.
†Friis, Jørgen Jac. Lønborg 52 Nakskov	/568	Ringkjø- bing	72	laud.	Tandlæge i Hjørring 82; kultur- hist. Forf., Medstifter og Best. af Vendsyssels hist. Museum i Hjørring; Justitsraad; død i Hjørring 1/10 12.
Gøtterup, John. Henr. Mad- sen, 13/7 53 Nakskov	/1167	Præstø	73	h. ill.	Materialist 84-01 og Fabrikant i Kbhvn., Firma: Blaagaards kem. Fabr. 01-26; Rentier i Kbhvn.
†Helms, Søren Nic. Johs. 5/7 55 Ribe	1/870	Varde	74	laud.	Tysk Mhp. Eks. i Kiel 79; Best. af Høver A. 05-15; død 11/4 16.
Johansen, Niels Peter Axel 55 Daurup, Bjergsted S. Kierulff, Hans Peter Byberg 18/2 57 Slagelse	/871 1/1073	Kbhvn. Svane Kiel	75 75	h. ill. h. ill.	Fabrikejer i Slagelse Ira 81 (fra 02 A/S Komplex Kierulff); fra 20 Ejer af Kvægfarm „La Venta“ i Panama.
†Møller, Joh. Peter Jacobsen 54 Elling v. Fr.havn	/970	Kbhvn. Svane	74	laud.	Bevill. som Ap. i Ølgod 11/11 03; død s. D.
Nielsen, Axel Emil Valde- mar, 28/9 54 Tem	1/872	Aarhus Svane	75	laud.	Best. af Silkeborg A. 80-12, Ap. i Silkeborg 12; Form. for Spare- og Laanekassen for S. og Omegn.
†Nielsen, Einar 55 Hobro	/872	Skive	75	laud.	Kemiker ved Højbygaard Sukker- fabrik 77, Best. af samme 84-98, Bestyrer af Stege Sukkerfabrik 98-† 13/9 08.
†Nødskov, Arnold 55 Holstebro	/1169	Svend- borg	74	h. ill.	Ap. i Søndersø 96-† 29/4 02.

Kandidater 1877—78

Navn Fødselsdag og Aar, Fødested	Til Farma- cion	Lært Farmacia- en	Medhj. Examen	Karakter til Kand. Examen	Anm.
†Petersen, Carl Ludvig 54 Lindet pr. Fr.havn	/769	Frederiks- havn	73	laud.	Best. af Frederikshavn Løve A. 80-98, Best. af Glostrup A. 99-01, Ap. i Næstved, Ny A. 01-† 25/9 07. Død 5/9 95.
†Petersen, Elinus Marius Gamst, 52 Aarhus	/868	Aabenraa	73	laud.	
†Petersen, Gottfr. Frederik 22/6 54 Odense	1/570	Kbhvn. Vaisenhus	74	h. ill.	Ap. i Give 07-† 10/2 22.
Petersen, Therkel Peter Ko- fod, 52 Taarnby p. Born- holm	71	Rønne og Kbh. Kong Salomon	75	h. ill.	NB. i Amerika (F. St. 15).
Phillipsen, Adolph 55 Odense	/871	Vejle Løve	74	laud.	NB. i Amerika; fh. Sæbefabrikant (F. St. 15).
†Quitau, Hans Chr. 55 Randers	/971	Randers Svane	75	laud.	Ap. paa Fr.berg, Smallegades A. 00-† 30/5 14.
†Reddelien, Christof. Hein. Nic., 55 Gjellerup v. Aar- hus	/571	Aarhus Løve	75	laud.	Assist. ved Univ. kem. Labor. og Manuduktør 78-85; Repr. i D. F. 79-80 og 81-82, Bestm. i samme 80-81 og 82-83; Ap. i Stubbe- købing 85-07; Medl. af Byraad, Skolekomm. m. m. i Stubbe- købing, Medstifter af og Form. f. Loll.-Falst. Telefon Akts. til sin Død; død i Stubbekøbing 28/11 20.
Svennevig, Hermann Ing- vard Julius, 6/1 56 Løkken	1/870	Hjørring	73	h. ill.	Ap. i Hallund 98-08, Ap. i Fredericia, Axeltorvs A. (og i Børkop) 07-19, Ap. i Ordrup 18.
†Fopp, Otto Alexander Andr. 23/8 55 Kbhvn.	/871	Helsingør og Søtorup	75	n. c.	Se 1. Hold 78.
Valeur, Christian Berger 56 Grenaa	/872	Mariager	76	laud.	Fabrikbest. i Kbhvn., Firma; Chr. Hansens tekn. kem. Laborato- rium; Repr. i D. F. 81-82.
1878.					
†Aagaard, Jonas Engelhardt 55 Kbhvn.	/1270	Kbhvn. Vesterbro	74	n. c.	Ansatt paa Bryggeriet „Thor“ i Randers, Dir. for samme 97-07; død i Aarhus 26/6 09.
†Andrup, Otto William 53 Kbhvn.	/1168	Grenaa	72	h. ill.	Død som Materialist i Randers 2/11 09.
Bjørn, Hakon 54 Frederikshavn	/768	Kbhvn. Løve	72	laud.	NB. Købmand i St. Francisco (F. St. 15).
Eschricht, Fr. Vilh. 16/9 55 Kbhvn.	1/873	Kbhvn. Vaisenhus	76	laud.	Ap. i Snertinge 01-14; Ap. i Kø- bhvn., Valby A 14.
†Heiberg, Hans Leganger 52 Herning	/869	Odense Løve	73	h. ill.	Ap. i Ringkøbing 85-† 22/4 07; Justitsraad 01.
†Michelsen, Semmy 54 Randers	/171	Kbh. Gl. Torv og Terndrup	73	h. ill.	Materialist i Flensborg, senere Agent i Kbhvn.; død 6/12 24.
Nielsen, Albert Erik Pileman, 58 Hørregaard v. Haderslev	/872	Odense Svane	76	h. ill.	NB. i Amerika (F. St. 15).
†Praëm, Oluf Chr. Ludv. 55 Ærøskjøbing	/871	Kolding Løve	74	laud.	Ap. i Frederikssund 81-88; senere Indehav. af Lyskopieringsanstalt „Atelier Friis“ i Kbhvn.; død i Nærum 9/9 04.
†Søborg, Erik Halvor Emil, 56 Kbhvn.	/872	Vejle Løve	75	h. ill.	Tandlægeeks. 90; død som Tand- læge i Maribo 5/9 22.
†Topp, Otto Alexander Andreas, 23/6 55 Kbhvn.	/871	Helsingør og Søtorup	75	laud.	Best. af Østbirk A. 82-86, Forp. af Sæby Sj. A. 86-04; Ap. i Silke- borg, Himmelbjerg A. 03-† 16/1 19.

Navn Fødselsdag og Aar, Fødested	Til Farma- cien	Lært Farmacien	Nedh. Examen	Karakter til Kand. Examen	Anm.
†Zoffmann, Carl Alex. Johannes, 54 Kbhvn.	/169	Nykjø- bing M.	72	laud*	Ap. i Hjørring, Løve A., 78-82, Ap. i Kerteminde 82-89; død i Kbhvn. 4/7 95.
†d'Arrest, Louis 55 Leipzig	/872	Kolding Løve	75	n. c.	Se 1. Hold 82.
†Ballhausen, Carl Anthon 56 Thisted	/771	Aalborg Svane	74	h. ill.	Ap. i Hvidbjerg 82-91, Ap. i Kor- sør 91-96, Ap. i Aalborg, Løve A. 96-† 2/1 03.
†Bangert, Ludv. Emilius 54 Kbhvn.	/874	Kbh.Kong Salomon	76	laud.	Ølbekætningskontrollør i Kbhvn., død 13/7 21.
†Bischoff, Henrik Peter Høst 58 Nyborg	/774	Kbhvn. Østerbro	77	laud.	Exam. polyt.; Best. af „De danske Sprittfabr.“ i Fredericia; Repr. i D. F. 80-82; død 19/2 00.
Bock, Carl Olfert 56 Aalborg	72	Kbhvn. Svane	76	laud.	Ap. i Port of Spain paa Trinidad; dansk Konsul smst., R. af D.; Rentier paa Fr.berg.
Cantor, Lorentz Edmund 57 Kbhvn.	/872	Odense Løve	76	laud.	Ap. i Brooklyn.
†Christensen, Lauritz 14/11 52 Kildebrønde v. Kjøge	/169	Nykjø- bing M.	72	h. ill.	Ap. i Haverslev 02-09, Ap. i Ros- lev 09-† 29/3 25.
†Fick, Carl Chr. Ludv. 54 Kbhvn.	/873	Kbhvn. Svane	76	laud.	Død som Mhp. Kbhvn. Svane A. 7/3 90.
†Helver (Hansen), Peter Elias, 54 Kbhvn.	/1168	Helsingør	72	h. ill.	Farm. Eksam. i Kristiania 76; Ap. i Ulfborg 08-21; død i Hille- rød som pens. Ap. 25/9 27.
†Jensen, Chr. Hartvig 18/7 56 Kbhvn.	1/872	Helsingør	76	laud.	Best. af St. Matthæus A. i Kbhvn. 98-10, Ap. i Kbhvn., Øresunds A. 09-† 15/12 25.
†Jensen, Jesper Marius 56 Randers	/872	Randers Løve	76	laud.	Grosserer i Kristiania, Firma: Bang & Tegner & Co.; død paa Fr.berg 22/1 26.
Juul, Edgar 10/7 56 Kbhvn.	/873	Kbhvn. Løve	76	h. ill.	Best. af Fuglehjerg A. 84-93, Best. af Vestervig A. 93-09; Ap. i Odense, Albani A, 09.
†Krenchel, Albert Sebastian 15/10 56 Vesterborg	1/1273	Vester- borg, Sorø	76	h. ill.	Best. af Verninge A. 95-08; Ap. i Ballerup (og Farum) 08-18, Ap. paa Frederiksberg, A. Falken 18-† 17/3 23.
†Løffler, Victor Carl Alb. 57 Gjesteleve (Fyen)	/1072	Maribo	75	laud.	Ap. i Sydamerika, Ap. i Lyngby 92-08; død som Rentier i Helle- rup 31/8 12.
†Monberg, Johan Christian 56 Horsens	/873	Silkeborg og Ringsted	76	h. ill.	Ap. i Stege 83-86, Ap. i Nakskov 87-94, Ap. i Vordingborg 96-06, Ap. i Skelskør 07-11; død som Rentier paa Fr.berg 22/7 26.
†Mørch, Lars Otto Carl 56 Aalborg	/173	Aalborg Svane	76	laud.	Mineralvandsfab. i Aalborg, Fabr. „Hygæa“; død i Aalborg 26/9 07.
†Pirtzel, Alf. Meinecke 58 Aalborg	/873	Kjellerup	76	laud.	Ap. i Helsingør 01-13, Ap. i Hel- singør, Stengades A. 13-† 10/3 22; Repr. i D. F. 80-81, Bestm. i samme 81-82.
Poulsen, Carl Anton 8/8 56 Kbhvn.	1/771	Kbhvn. Vaisenhus	75	laud.	Ap. i Nordby, Fanø 00-10, Ap. i Kbhvn., Jernbane A. 10-27; Ren- tier i Kbhvn.
†Rossing, Vilh. Michael Andr., 56 Kbhvn	/873	Ribe	76	h. ill.	Død som Bryggeridir. i Magde- burg Juli 91.
†Smith, Sophus Peter Fr. 56 Lemvig	/772	Faaborg	76	laud.	Død 8/9 06 som Gross. i Kristia- nia, Firma; Bang & Tegner & Co.

Kandidater 1878—79

Navn Fødselsdag og Aar, Fødested	Til Farma- cien	Lært Farmacien	Medhj. Examen	Karakter til Kand. Examen	Anm.
Spreckelsen, Thomas ^{25/11} 57 Viborg	^{1/11} 72	Kbhvn. Vaisenhus	76	laud.	Mineralvands- og Sukkervarefabr. i Viborg siden 85.
†Wesch, Carl Hugo Amandus, 55 Kbhvn.	^{1/9} 70	Odense Svane og Hillerød	74	h. ill.	Død som Ap. i Brooklyn ^{21/2} 08.
1879.					
†Brix, Frederik Ellerhusen 56 Aalborg	^{1/9} 73	Hjørring	76	laud.	Ap. i Nakskov 94-96, senere Teglværksejer i Vanløse, død i Kbhvn. ^{18/2} 21.
†Christensen, Henning Andr., 56 Holstebro	^{1/7} 72	Holstebro	76	h. ill.	Død som Ap. i Chicago Janr. 00.
†Clausen, Harald Ulrik Victor, 56 Kbhvn.	^{1/5} 73	Grenaa	76	h. ill.	Ap. i Sorø 93-17; død som Rentier paa Fr.berg ^{25/2} 25.
†Frydendahl, Chr. Alfred Emanuel, 51 Odense	^{1/2} 68	Assens	71	h. ill.	Død som Mhp. Bogense A. ^{27/11} 79.
†Gleerup, Oskar 54 Kbhvn.	^{1/1} 72	Vester- borg	74	h. ill.	Urtekræmmer i Kbhvn.; død i Hornsyld ^{26/2} 00.
†Gravenhorst, Carl Cilius 52 Byrum, Læsø	^{1/2} 69	Faaborg	72	h. ill.	Ap. i Vemmetofte 98, i Karise fra 02-07; død som Agent i Kbhvn. ^{7/4} 24.
†Hansen, Jul. Leopold Morits, 56 Kbhvn.	^{1/6} 72	Frede- riksberg	76	n. c.	Død i Kbhvn. ^{20/9} 21.
Helms, Carl Vilh. Holst ^{30/4} 56 Varde	^{1/8} 73	Svend- borg Løve	76	laud.	Dir. for Sukkerfabr. Childers i Queensland 80-13. Rentier i Australien.
Helms, Rud. Andr. Chr. ^{25/11} 54 Varde	^{1/8} 71	Vejle Løve	74	laud.	Best. af Nordby A., Fanø 81-84; Dir. for Sukkerfabr. Childers i Queensland 84-12; Rentier paa Fr.berg.
Henriksen, Chr. Adolph 55 Kbhvn.	^{1/11} 69	Silkeborg	74	laud.	NB. Ap. i Amerika (F. St. 15).
†Jensen, Christen L. 54 Sønder-Saltum	^{1/11} 73	Aalborg Løve	76	laud.*	Død som Manuduktør i Kbhvn. ^{14/10} 82; Repr. i D. F. 80-81.
†Jørgensen, Hans Vilh. 58 Thisted	^{1/10} 73	Nykjø- bing M.	76	laud.	Død i Thisted.
†Olrik, Didrik Vilhelm Mathias, 57 Godthaab i Grønland	^{1/8} 72	Kbhvn. Hjorte	76	laud.	Død i Kbhvn. ^{17/3} 89.
†Piper, Harald Georg Vilh. ^{18/3} 58 Kbhvn.	^{1/9} 74	Kbhvn. Nørrebro	77	laud.	Ap. i Kbhvn., Hjorte A., 89-† ^{28/12} 24; Assessor pharm. i Sundh. Koll. 93-07, Bestm. i pharm. Underst. Selsk. 91-14.
†Rasmussen, Søren Peter ^{2/4} 58 Kbhvn.	^{1/5} 73	Glostrup	75	laud.	Grosserer i Middelfart, Akts. Bro Humlemagasinet; død i Middelfart ^{17/11} 21.
†Vide (Andersen), Anton Martin Julius Ditlev 56 Nyborg	^{1/10} 70	Nyborg	74	h. ill.	Ap. i Nysted 83-93 død paa Fr.berg 26.
†Buch, Emanuel Carl Højelse, ^{15/8} 54 Aabenraa	^{1/4} 70	Kbhvn. Svane	74	laud.	Ap. i Egtved 00-11, Ap. i Kbhvn. Sorte Hest A. 11-† ^{12/9} 25.
†Christensen, Niels ^{4/2} 57 Herslev pr. Fredericia	^{1/10} 71	Fredericia	75	laud.	Død som Mhp. Gl. Torvs A. i Kbhvn. ^{7/6} 98.
†Faye, Hilmar ^{6/12} 57 Hobro	^{1/2} 73	Hobro	76	h. ill.	Død som Insp. ved St. Croix Fællessukkerkogerier, D. V. I., ^{1/2} 18.

Navn Fødselsdag og Aar, Fødested	Til Farma- cien	Lært Farmacien	Medhj. Examen	Karakter til Kand. Examen	Amn.
Gram, Jens Bille 1/8 57 Kbhvn.	1/8 72	Ringsted og Kbhvn. Gl. Torv	76	laud.	Professor emer., boer i Kbhvn.; Assist. paa Steins Labor. Kbhvn. -01; Docent 01, Prof. 02-27 (i Farmakognosi) ved farm. Lære- anstalt; Eksaminator ved farm. Mhp.-Eks.; Medl. af den perm. Pharmacopekomm. 02, vidensk. bestand. Medl. af det kgl. nord. Oldskriftselsk. 10; Forf. af Lære- bøger i Farmakognosi og af en Række vidensk. Afhandlinger; Bestm. i Fonden t. d. pharm. Stud. Fremme 19; R. af D. 22, Dbm. 27.
Hansen, Peter Chr. Vilh. 58 Gjeltring	1/8 74	Randers Løve	78	laud.	Ap. i Nyborg, Løve A. 86-26; Form. i D. A. Fyens Kreds -25 (ved Fratræden udn. til Æres- medl.), Suppl. i den farm. Vold- giftsret 15; Byraadsmidl. og Overligningskomm. i Nyborg, Medl. af Dir. for Sparekassen for Nyborg og Omegn -27; R. af D. 08. Rentier i Nyborg.
Holst, Oluf Poul Søren Laur., 57 Kbhvn.	1/10 74	Frede- riksberg	77	h. ill.	Tandlægeeks. 91; Tandlæge paa Fr.berg.
Holstebro, Hertz Otto 57 Helsingør	1/9 72	Odder	76	h. ill.	Toldassist. i Hellerup (F. St. 15).
Høeberg, Johannes Vald. 58 Randers	1/8 72	Aalborg Løve	77	h. ill.	Ap. i Skanderborg 86-05; boer paa Kbhvns. Alderdomshjem.
†Jensen, Axel Viggo 56 Kbhvn.	1/8 72	Roskilde	76	laud.	Handelsrejsende, titl. Skuespiller og Materialist; død 20/12 03.
†Jørgensen, Thorvald Aug. 57 Slesvig	1/8 73	Odense Løve	77	laud.	Ap. i Kbhvn., Øresunds A. 03-09, Frihavns A. 09-† 2/5 13; Censor ved farm. Mhp.-Eksam.
†Müller, Otto Heering 8/5 59 Kbhvn.	1/11 75	Aalborg Løve	78	laud.	Ap i Kbhvn., Kong Salomons A. 95-†; Bestm. (Sekretær) i K. A. 97, Form. for samme 02-24, Bestm. i D. A. 18-24, Dommer i farm. Voldgiftsret 04-18, Re- visor i Fonden t. d. pharm. Stud. Fremme 16, Revisor i pharm. Underst. Selsk. 16, Censor ved farm. Kand. Eksam.; Stifter af „Apoteker Otto Müllers pharm. Studiefond“ (1917) og af „H. C. Ørsteds Rejselegat for Farm.“ (1920); R. af D. 08, Dbm. 22; død i Kbhvn. 30/12 27.
Møller, Johan Sophus Feller, 11/5 59 Randers	1/9 74	Skive	77	laud.	Løjtnant; Ap. i Skive, Løve A. 04-07; Rentier i Hellerup.
Nielsen, Har. Rob. Pileman 60 Hørregd. pr. Haderslev	1/1 75	Haderslev Løve, Kbh Gl. Torv	78	h. ill.	Materialist i Aabenraa.
†Nielsen, Laur. Aug. Pileman 56 Ørnstrup pr. Horsens	1/12 70	Haderslev Hjorte	75	h. ill.	Materialist i Sønderborg 85-† 22/5 24.
Nordentoft, Jens 9/7 59 Thisted	1/11 74	Vejle Løve	77	laud.	Best. af Haslev (Søtorup) A. 97-02, Ap. i Haslev 02.
Petersen, Peter Hansen 56 Ærø	1/11 71	Bræd- strup	75	laud.	Vat- og Forbindsstoffabrikant i Viborg.

Kandidater 1879—80

Navn Fødselsdag og Aar, Fødested	Til Farma- cien	Lært Farmacien	Medhj. Examen	Karakter til Kand. Examen	Anm.
†Reumert, Alex Carl Paussaing, 56 Aalborg	$\frac{1}{8}73$	Aarhus Løve og Slagelse	76	laud.	Død som Driftsinsp. paa Carls- berg $\frac{29}{5}12$.
†Schæbel, Frederik Peter 59 Kbhvn.	$\frac{1}{4}74$	Ringsted	77	laud.	Artium 80; stud. med. og Manu- duktør i Kbhvn.; Forf. af Vejl. i Receptlæsning; død $\frac{10}{11}85$.
†Stahlschmidt, Otto Emil 56 Kbhvn.	$\frac{1}{2}73$	Præstø og Kbhvn.	77	h. ill.	Død som Mhp. paa et Ap. i Quito $\frac{31}{8}92$.
†Topp, Steen Steensen 58 Frederiksberg	$\frac{1}{10}73$	Aarhus Svane og Søtorup		laud.	Best. af Otterup A. -99, Ap. i Farsø $99-\frac{28}{6}08$.
†Tvede, Hans Henr. Andr. Jens, 57 Kbhvn.	$\frac{1}{8}74$	Christi- anshavn	78	laud.	Fabrikant i Kbhvn., Firma: Blau- enfeldt & Tvede; død $\frac{21}{3}16$.
†Vibe-Hastrup, Frederik $\frac{4}{8}55$ Give ved Vejle	$\frac{1}{11}73$	Odense Løve	77	h. ill.	Mineralvandsfabr. i Kbhvn., se- nere Indehaver af Firma: Vibe- Hastrups kem. Fabr. død $\frac{15}{11}04$.
1880.					
†Bruhn, Carl Adolph $\frac{8}{2}58$ Grenaa	$\frac{1}{8}73$	Randers Svane	77	h. ill.	Se 2. Hold 80.
Bøggild, Carl Frederik 58 Gjerslev Præstegaard	$\frac{1}{10}72$	Frederiks- havn	76	n. c.	Se 2. Hold. 80.
†Fischer, Ulrik Bræmer Fred., 56 Viborg	$\frac{1}{8}75$	Kjellerup o. Horsens Svane	77	h. ill.	Artium 74, cand. phil 75; Ap. i Rønne $87-\frac{19}{8}99$.
Friis, Emil Aarestrup $\frac{30}{8}56$ Kolding	$\frac{1}{7}76$	Lyngby og Frede- riksværk	78	h. ill.	Ap. i Lyngby 86-92 (Forp. af samme 83-86); Ejer af Damp- vaskeriet „Victoria“, Kbhvn. 92- 25; driver Rekreationshjem paa Villa „Klintebo“ ved Refsnæs siden 26.
†Holm, Harald Immanuel $\frac{17}{10}57$ Kaltetredg. v. Kallundborg	$\frac{1}{8}75$	Kbhvn. Svane	79	laud.	Best. af Odder A. 00-10, Ap. i Odder $10-\frac{23}{2}25$.
†Jensen, Mads Marius Rasmus, 58 Kbhvn.	$\frac{1}{8}73$	Kbhvn. Vester bro	77	n. c.	Fabrikant og Materialist i Kbhv., senere Journalist og Red.sekr. ved „Socialdemokraten“, Medl. af „Børnehjælpsdagen“s Komité, død som Forstander for Nærung- gaard Børnehjem $\frac{15}{9}16$.
†Johannsen, Wilhelm Ludvig, $\frac{3}{2}57$ Kbhvn.	$\frac{1}{9}72$	Helsingør Svane	76	laud.	Tysk Mhp.-Eks. 77; Assist. ved Carlsberglaboratoriet, Lektor ved Landbohøjskolen 92, Professor (i Plantefysiologi) ved Kbhvns Univ. 05-27; Medl. af D. Videnskb. Selsk. 98, Censor ved farm. Kand. Eks.; Æresmedl. og Medl. af en Række udenl. vidensk. Selskaber, Æresdoctor ved Kbhvns. og udenl. Univ.: Dr. med. & phil. & botan. & zool.; har udg. en Række Afhandl. og Vær- ker om Plantefysiologi og om Arvelighedslæren, paa hvilket sidste Omraade han var anerkendt som en af de mest frem- ragende Forskere. K ¹ . af D., Dbm., K. af S. N., K. af Fr. M. A., Pr. r. K. M. 1. Kl.; død i Kbhvn. $\frac{11}{11}27$.
†Johnsen, Axel $\frac{17}{8}58$ Odense	$\frac{1}{9}75$	Rudkjø- bing	78	laud.	Assist. ved Steins Labor. 88-96, Dispensator paa Kbhvn. Garni- sons Sygehus 96-06, Ap. i Kbh., Raadhusap. 06- $\frac{29}{7}14$; Revisor i D. F. 91-01.
†Jørgensen, Anders Møller 58 St. Jørgensgaard ved Svendborg	$\frac{1}{5}73$	Nyborg	77	laud.	Insp. paa „Tuborg“, Kbhvn.; død Septbr. 14.

Navn Fødselsdag og Aar, Fødested	Til Pharma- cion	Lært Farmacien	Medhj. Examen	Karakter til Kand. Examen	Anm.
†Lüders, Carl Julius Johan 56 Corselitze (Falster)	/ ₈ 74	Kbhvn. Vesterbro	78	n. c.	Inspektør ved „De foren. Brygg.“, Driftsbestyrer paa „Tvedes Bryg- geri“, Kbhvn.; død som Ren- tier paa Fr.berg. $\frac{1}{3}$ 20.
†Rodian, Otto Christian Sem, $\frac{14}{5}$ 54 Næstved	27/ ₁₂ 69	Kbhvn. Svane	73	n. c.	Se 2. Hold 80.
†Sommer, Emilius Fred. Ferd., $\frac{1}{1}$ 56 Nykjøbing S.	/ ₅ 70	Nykjø- bing S.	74	h. ill.	Forp. af Fr.sund A. 84-88; Fabr. i Kbhvn. 89-92; Insp. ved „Sødring & Co.s Mineralv.fabr.“ i en lang Aarrække; død i Kbhvn. $\frac{25}{8}$ 24.
†Struckmann, Joh. Krieger 59 Nykjøbing F.	/ ₈ 73	Maribo	76	n. c.	Død som Hospitalsbest. i Argen- tina $\frac{1}{10}$ 92.
Søeberg, Victor Peter 58 Fredericia	/ ₂ 73	Kbhvn. Fr. Hosp.	76	h. ill.	NB. fh. Ap. i Venezuela (F. St. 15).
Thomsen, Oluf 57 Skodborg i Slesvig	/ ₂ 73	Thisted		h. ill.	
†Volqvartz, Joh. Otto Anton, 58 Kbhvn.	/ ₈ 74	Kbhvn. Hjorte	78	laud.	Dispensator paa Kbhvns. Komm. Hosp. 90-09, Ap. i Kbhvn., Aa- boulevardens A. 09-† $\frac{1}{10}$ 22.
†Bestle, Christoffer Vilh. Fred. 57 Kbhvn.	/ ₁₂ 75	Kbhvn. Nørrebro		n. c.	Se 1. Hold 81.
†Bjørnsen, Lauritz Ema- nuel, 56 Kbhvn.	/ ₆ 71	Aalborg Løve	75	laud.	Død i Kbhvn. $\frac{1}{11}$ 82.
†Bonnesen, Frantz Tox- verd, 46 Nakskov	/ ₅ 60	Nakskov	64	laud.	Død som Ap. i Buenos Aires 84.
†Bruhn, Carl Adolph $\frac{6}{2}$ 58 Grenaa	$\frac{1}{6}$ 73	Randers Svane	77	laud.	Gross. i Kbhvn. 88-27, Firma: Bruhn & Lehmann; død $\frac{16}{11}$ 28.
Brusch, Jens Ludvig $\frac{3}{9}$ 58 Frederiksberg	/ ₁₁ 74	Kbhvn. Nørrebro	78	laud.	Laboratorieforstander ved „De foren. Bryggerier“ i Kbhvn.
Bøggild, Carl Frederik 58 Gjerslev Præstegaard	/ ₁₀ 72	Frederiks- havn	76	h. ill.	Materialist i Thisted.
†Caspersen, Casper 58 Horten i Norge	/ ₈ 74	Grenaa	77	laud.	Død Nvbr. 86.
†Christensen, Frits Ferd. Chr., $\frac{19}{12}$ 55 Sorø	/ ₈ 72	Vesterbro	76	laud.	Ap. i Kbhvn., Brønshøj A. 03- † $\frac{11}{6}$ 22.
†Faber, Axel Hugo $\frac{19}{2}$ 59 Aarhus	/ ₈ 74	Horsens Helms	78	laud.	Død som Købm. i Vejle $\frac{17}{2}$ 06.
†Frederiksen, Ferdinand $\frac{27}{10}$ 56 Kbhvn.	/ ₈ 71	Bogense	75	laud.	Materialist p. Fr.berg 90-†; Medl. af de kgl. Komm. for Revis. af Fort. over Ap., Material- og De- tailhdl.s Handelsrettigheder 03 og 10; i en Aarrække Bestm. (Form.) i Fr.berg Handelsforen. og i Foren. af farm. Materialister i Danmark; Medl. af Fr.berg Kommunalbest. -21; død paa Fr.berg $\frac{29}{10}$ 26.
†Hadersen, Marius Jens 57 Haderslev	/ ₇ 73	Haderslev Hjorte og Odense Svane	77	h. ill.	Død som Materialist i Hjørring $\frac{1}{6}$ 00.
†Hvidberg, Eduard Emil $\frac{7}{12}$ 57 Assens	$\frac{9}{6}$ 74	Odense Løve	78	laud.	Materialist i Odense, derefter i Kbhvn.; senere Kemiker ved Schreiber & Carl Petersens Fa- briker; død i Lyngby $\frac{5}{4}$ 27.
†Irgens, Joh. Fred. Müller 58 Slesvig	/ ₈ 74	Svend- borg Løve	77	laud.	Ap. i Gørlev (ogRuds-Vedby)08-16, Ap. i Kbhvn., Istedgades A. 15- † $\frac{19}{4}$ 25.

Kandidater 1880

Navn Fødselsdag og Aar, Fødested	Til Farma- cion	Lært Farmacion	Medhj. Examen	Karakter til Kand. Examen	Anm.
Kjersgaard, Hans Emil Chr. 58 Slagelse	/773	Kbhvn. Fr. Hosp. og Fr.borg	77	h. ill.	Løjtnant; Tandlægeeksamen 89; Tandlæge i Kbhvn.; R. af D. 23.
Knudsen, Ant. Laurentius Nic. 59 Kbhvn.	/1074	Kbhvn. Svane	78	laud.	Brygmester ved forsk. Bryggerier, senere en lang Aarrække Un- derdirektør ved „De foren. Bryg- gerier“, Kbhvn.-24, R. af D. 23
Koefoed, Henning Emil 9/7 58 Skanderborg	1/874	Horsens Helms	78	laud.	Cand. phil. 82, Magisterkonferens i Kemi 84, Univ. Guldmed. 87, Vi- densk. Selsk. Prisbelønning 91, Dr. phil. 94 (Om nogle Ni- troso-Platin-Ammoniakforbindelser); Assist. ved polyt. Læ- reanst. 82-92, Manuduktør; Docent i Kemi for Farm. 91, Docent (i Kemi) ved farm. Læreanstalt 92, Professor 02-25; Direktør for farm. Læreanstalt 95; Justitsmin. Konsulent i Ap.sager 07-09, Konsulent i Sundh.-Styr. Ap.raad 09, Medl. af Medicinalkomm. 08; har været Medlem af diverse Komm. og Udvalg; Form. i D. F. Okt. 90-April 91, Form. i Hjelpeforen. for farm. Stud., Bestn. i pharm. Underst. Selsk. 13, Form. smst. 18, Form. for Danm. farm. Selskab; har udgivet bl. a. flere analyt. Vejledninger og Lærebøger; R. af D. 15, Dbm. 22.
Kragelund, Mich. Fred. Joh., 6/3 59 Næstved	6/73	Næstved Løve	77	laud.	Fabrikerer i Aalborg; købte Aal- borg Saltraffinaderi 85; Medstifter og Medejer af Aalborg Marga- rinefabr. 92-00, udvidede 00 Fa- brikationen (Firma; M. Krage- lunds Fabrikker) til Kemikalier, Krydderier, Farvevarer og tekn. Artikler; Medstifter af Aalborg Kridtslemmeri 08; overtog Aal- borg Sodafabrik 09. Polsk Kon- sul i Aalborg 20; tidl. Medl. af Aalb. Byraad, Sørensen m. m.; Indehaver af en lang Række offentlige og private Hverv; R. af D. 20, Dbm. 27, R. af polsk P. R., polsk r. K. Br. M. 22.
†Leerbeck, Adolph Rasmus 21/6 57 Kbhvn.	/1072	Christi- anshavn	76	laud.	Fabrikant i Kbhvn., Firma: A/S Leerbeck & Holms kein. Fabr.; død i Kbhvn. 15/7 23.
†Mathiessen, Peter Finn 58 Sønderborg	75	Kjøge	77	laud.	Død i Aalborg 8/3 86.
Mørch, Axel Møller 58 Egholm pr. Aalborg	/275	Rudkjø- bing	78	h. ill.	Ap. i Argentina 90 (F. St. 15).
†Rodian, Otto Christian Sem, 14/5 54 Næstved	27/1269	Kbhvn. Svane	73	h. ill.	Best. af Østbirk Hj. A. 86-94; død i Kalundborg 4/2 02.
†Sprechler, Ulrik Frits Jacob, 16/3 58 Kolding	1/974	Kolding Løve	77	laud.	Best. af Saltum A. 87-00, Best. af Glostrup A. 02-08, Ap. i Glostrup (og Taastrup) 08-15, Ap. i Kbhvn., St. Stefans A. 15-†; Revisor i Ap. Forsørgelsesk. for Enker og Børn 14-20; død i Kbhvn. 6/8 23.
Thejll, Victorius Polycar- pusHilarius, 3/1 59 Faaborg	1/473	Kjerte- minde	77	laud.	Ap. i Fredensborg 09-17, Ap. paa Frederiksberg A. 16.
†Wimmer, Ole Bull, 21/7 50 Stubbekjøbing	1/765	Kbh. Kong Salomon	68	n. c.	Ap. i Haverslev 09-† 1/11 24.
†Windfeld-Hansen (Han- sen), Ivar Ellung, 58 Ribe	/874	Roskilde	78	laud.	Medindeh. af Struers kem. Labor., Kbhvn. 03-† 31/5 23.
Winther, Knud Larsen 24/7 55 Svendborg	24/672	Christi- anshavn	76	laud.	Ekspeditionschef i Kbhvn. fra 89.

Navn Fødselsdag og Aar, Fødested	Til Pharma- cien	Lært Farmacien	Medhj. Examen	Karakter til Kand. Examen	Anm.
†Ziebe, Alfred Valdemar 30/1 58 Viborg	1/8 75	Kbh. Kong Salomon	78	laud.	Best. af „Alfred Benzon“s kem. Fabriker, Kbhvn. 00-14, Ap. i København., Amagerbro A. 13-† 14/6 23; Bestm. i D. F. 86-90, Revisor i D. A. 19.
1881.					
†Antons (Petersen), Marius Mathias Christian, 59 Altona	75	Næstved Løve	79	laud.	Ap. i Kbhvn., Løve A. 08-†, Med- indehav. af „Løvens kem. Fabr.“; død v. et Ulykkestilfælde 11/4 20.
Bahnsen, Niels Nielsen Vandborg, 2/4 61 Kolding	15/7 76	Kolding Løve	79	laud.	Ap. i Esbjerg, Neptun A. 10; Best. af Kolding Svane A. 21/8 01-1/1 11.
Bang, Søren 16/4 58 Odense	1/8 74	Nyborg	78	h. ill.	Ap. i Tarm 08-21, Ap. paa Fr- berg, Fasan A. 21.
†Barfoed, Johannes Hel- muth, 17/5 60 Kbhvn.	1/2 76	Præstø	79	laud.	Ap. i Skørping 07-15, Ap. i Kbhvn., Sønder Boulevard A. 15-† (i Hel- lerup) 7/6 19; Bestm. i D. A. 16-†.
†Bestle, Christoffer Vilh. Fred., 57 Kbhvn.	1/12 75	Kbhvn. Nørrebro		h. ill.	Fabrikant i Aarhus, Firma: Mehls Fabr.; fransk Konsul, R. af D.; død 2/5 09.
†Blauenfeldt, Johannes 9/5 58 Kolshave v. Bogense	1/12 75	Christi- anshavn	79	laud.	Fabrikant i Kbh., Firma: Blauen- feldt & Tvede; død 5/5 12.
†Borch, Ludv. Vilh. Emil 56 Odense	1/8 73	Kolding Løve	76	h. ill.	Ap. i Nykøbing F., Løve A., 82- 85; død som Ap. i Amerika.
†Carstensen, Sophus 59 Hornsyld	1/11 73	Hornsyld	77	laud.	Ap. i Ærøskøbing 84-88, Forp. af V. Brønderslev A. 94-98, Forp. af Hesselager A. 98-09, Ap. i Aal- borg, Løve A. 10-† 28 6 15.
Daidsen, Caspar Johannes Boye, 9/6 57 Herlufsholm	1/9 75	Aarhus Svane	78	h. ill.	Ap. i Silkeborg, Himmelbjerg A. 19; Ap. i Østbirk 11-19; Medl. af Menighedsraadet i Østbirk.
†Fehr, Johs. Heinr. Maria Chr., 59 Slesvig	1/8 77	Kbhvn. Nørrebro	80	laud.	Cand. med. 86, Dr. med. 98; Re- servelæge ved Sindssygeanst. i Midelfart og Viborg, Overlæge ved St. Hans Hosp., Afdelings- læge v. Aarhus Sindssygehosp.; R. af D. 12; død i Kbhvn. 14/6 18. Søbefabrikant i Helsingør; død 19/1 15.
†Hagen, Niels Johan 58 Holmegd. Glasværk pr. Næstved	1/2 74	Næstved	78	laud.	
Holm, Chr. Frederik 19/1 59 Vindumover Gd. i Jylland	1/8 76	Lynghby	78	h. ill.	Fhv. Materialist i Ringsted.
†Holm, Johan Frederik 25/5 60 Kbhvn.	1/5 75	Viborg Svane	79	h. ill.	Fabrikant i Kbhvn., Firma: A/S Leerbeck & Holms kem. Fabr.; død i Kbhvn. 9/11 27.
Klem, Oscar Severin 20/4 58 Vejle	1/10 76	Herning og Vejle Løve	78	laud.	Best. af Hornslet A. 91-94, Best. af Frijsenborg A., Hammel 94- 02, Ap. i Hammel 02; Form. for Huslejenævnet i Hammel 16-17.
†Müller, Nicolai Christian 23/12 59 Flensborggaard, Glumsø Sogn	1/8 75	Kbhvn. Hjorte	79	laud.	Løjtnant; Ap. i Kolding, Løve A. 85-06, Ap. i Kbhvn. Kgl. Hof A. 06-14; Rentier i Kolding; død paa Christiansdal v. Hjørring 26/11 19.
†Rosenstand-Goiske, Hen- rik William, 47 Kbhvn. Snitker (Petersen), Adolph 9/6 58 Ringkjøbing	1/3 64	Kbhvn. Gl. Torv	68	n. c.	Død i Kbhvn. 4/3 98.
	1/7 74	Horsens Svane	77	h. ill.	Ap. i Fredericia, Axeltorvs A. 19; Ap. i Brødstrup 10-19.

Kandidater 1881

Navn Fødselsdag og Aar, Fødested	Til Farma- cion	Lært Farmacion	Medhj. Examen	Karakter til Kand. Examen	Anm.
†Trübschenck, Nic. Herm. Adrian, 55 Sakkjøbing Winther, Vilh. Hein. Hansen, $\frac{5}{3}$ 59 Kbhvn.	$\frac{1}{5}$ 72 $\frac{1}{4}$ 73	Rudkjø- bing Kbhvn. Kgl. Hof	75 77	n. c. h. ill.	Død som Ap. i Kalifornien $\frac{19}{7}$ 12. Ap. i Flauenskjold 03-13, Ap. i Helsingø 13.
†Eilschou, Frederik Hans 57 Nykjøbing S. Esmund (Sievertsen), Vilh. Chr. Emiliius, 59 Odense	$\frac{1}{8}$ 74 $\frac{1}{7}$ 75	Nykjø- bing S. Holbæk	78 79	h. ill. h. ill.	Død som Rentier i Nykjøbing Sj. $\frac{10}{5}$ 27. Rentier i Charlottenlund.
†Fris, Axel Ditlev $\frac{22}{2}$ 58 Vejle	$\frac{1}{9}$ 77	Ribe	79	laud.	Exam. polyt., tysk Mhp. Eks. i Kiel 82; Fabrikant og Grosserer i Vejle; død i Kbhvn. $\frac{17}{3}$ 17.
†Hansen, Peter Lauritz 61 Kbhvn. Helms, Adam $\frac{28}{4}$ 59 Horsens	$\frac{1}{2}$ 76 $\frac{1}{8}$ 77	Kbhvn. Svane Odense Løve	79 79	h. ill. laud.	Død i Stege $\frac{8}{9}$ 82. Cand. phil. 77; Ap. i Horsens, Helms A. 86; Medl. af Dir. for Spare- og Laanekassen for Hors- sens By og Omegn 95, Form. fra 13; Byrådsmedl. 97-09 og 13-17; Medl. af Skanderborg Amts Skoleraad fra 98; Form. for Horsens Skolekomm. -17, for Horsens tekn. Skole -19 og for Nævninge-Grundlisteudv. i Horsens; Bestm. i Horsens Mu- sæum og i Horsens Statsskoles Forberedelsesskole. Handelsban- kens Tilsynsmand for Filialen i Horsens fra 16.
Heskjær, Jens G. H. M. 58 Thisted	$\frac{1}{8}$ 74	Aalborg Svane	78	h. ill.	NB. Materialist i Frederiksstad (F. St. 15.)
Jensen, Chr. E. Otterstrøm 59 Kværn, Angel	$\frac{1}{11}$ 75	Kbhvn. Nyt	78	h. ill.	Se 1. Hold 82.
†Jensen, Jens Christian 58 Silkeborg	$\frac{1}{5}$ 74	Silkeborg	78	h. ill.	Død som Fabrikant i Kbhvn. $\frac{26}{12}$ 87.
Jepsen, Niels Andreas Svan- holm, $\frac{23}{12}$ 59 Nørre- Sundby	$\frac{1}{10}$ 74	Vejle Løve	77	laud.	Tandlægeksam. 89; Tandlæge i Randers 90.
†Krøger, Moritz Fridolin Ch., 60 Slagelse	$\frac{1}{8}$ 76	Randers Løve	80	laud.	Fabrikbest. i Horsens senere i Kbhvn.; Direktør for Kbhvns. Bypost; død paa Fr.berg. $\frac{5}{11}$ 09.
Langebek-Petersen, Fr. Vilh., $\frac{28}{5}$ 59 Kbhvn.	$\frac{1}{8}$ 75	Nexø og Kbhvn. Gl. Torv	79	h. ill.	Pepsinfabrikant i Kbhvn.
Mikkelsen, Jens Bødker $\frac{4}{12}$ 62 Øen Fuur	$\frac{1}{1}$ 76	Nykjø- bing M.	80	laud.	Ap. i Kbhvn., Raadhus A. 15; Artium 87, cand. phil. 88; Ap. i Amerika 90-95; Best. og der- efter Ap. (Bevill. for $\frac{1}{2}$ Aar) i Kbhvn., St. Pauls A. 96-97, Ap. i Dronninglund (og Hals) 03-15; Fabr. Borgerskab 20, Grosserer- borgerskab 21; Stifter af og Dir. for A/S Østvendssyssel Bank 06- 07, Medl. af Dronninglund Sog- neraad 08-15, Indeh. af forsk. andre Hverv i Dronninglund 07-15; Konsistoriemedl. for den fransk-reform. Kirke i Kbhvn. 23.

Navn Fødselsdag og Aar, Fødested	Til Farma- cion	Lært Farmacien	Medbj. Examen	Karakter til Kand. Examen	Anm.
Petersen, Peter Harald Jul. 59 Rynkebygaard, Ringes.	1/8 76	Odense Løve	80	h. ill.	Ap. i Hørsholm 87-08; Rentier i Kbhvn.
† Rasch, Aug. Siemsen 60 Aalborg	1/8 75	Vejle Løve	78	laud.	Død i Zürich 9/6 95; fhv. Ap. i Guajaquil.
Secher, Johan Ludvig 60 Ingstrup Pgd., Vend- syssel	1/11 75	Helsingør	79	laud.	Tandlægeeksam. 85; fhv. Tand- læge i Kbhvn.
Strøberg, Jens Chri- stopher Hannibal, 9/9 60 Aalborg	1/10 76	Assens	80	laud.	Ap. i Randers, Løve A. 89-08, Ap. i Lyngby 08; tidl. Form. i D. A. Aarhus-Randers Kreds, Form. for de samvirkende Plant- ningsforen. 08-24, Medl. af dan- ske Grundejeres Landsorganisa- tion, Form. for Lyngby Grund- ejerforen., Form. for Sparekas- sen for Lyngby og Omegn 15, Repr i Hedeselskabet 10.
Thorndahl, Jens Christian 21/12 57 Hjørring	1/6 72	Nibe	77	h. ill.	Ap. i Haderup 06-13, Ap. i Hol- bæk, Løve A. 13.
1882.					
† d'Arrest, Louis 55 Leipzig	1/8 72	Kolding Løve	75	h. ill.	Ap. i Balling. 03-14.; død i Skive som pens. Ap. 11/6 15.
† Aschlund, Andreas Einar Johannes, 1/12 58 Haders- lev	1/8 73	Skive	77	laud.	Ap. i Videbæk 04-11, Ap. i Kol- ding, Svane A. 14-22, Ap. i Kbhvn., St. Jacobs A. 21-† 13/5 26.
Bang, Oluf Ivar 59 Roskilde	1/2 75	Kbhvn. Fr. Hosp.	78	laud.	NB. Blikvarefabr. i Paris (F. St. 15).
† Beyer, Andreas 31/5 58 Aagaard pr. Høyer	1/6 77	Høyer og Brørup	79	laud.	Assist. v. Sundhedskomm. Labor., Kbhvn. 85-11; 27/2 11 Bevill. som Ap. i Hornslet, død (inden Over- tagelsen) 11/5 11.
Finsen, Olaf 3/2 59 Thorshavn	1/8 76	Horsens Svane	79	h. ill.	Best. af Thorshavn Hj. A. 83-98, Ap. i Thorshavn 98-10, Ap. i Vejle, Gorms A. 10-22, Ap. paa Fr.berg, H. C. Ørsteds A. 22; Medl. af Færøernes Lagting 96- 01, af Thorshavns Kommunal- bestyrelse 95-09; Dir. for Færø Amts Sparekasse 97-11; tysk og nederl. Vicekonsul til 09, norsk Vicekonsul 06-11; Form. D. A. Horsens-Vejle Kreds 19-22, Bstm. i Ap. Forsørgelseskasse for En- ker og Børn 13; R. af D. 00, Etatsraad 09, R. af S. V., R. af N. St. O., R. af Pr. r. Ø. 09.
† Friederichsen, Fr. Vilhelm 27/1 61 Toftlund ved Haderslev	1/8 76	Vording- borg	79	h. ill.	Se 2. Hold 82.
† Hjerbech, Carl Chr. 50 Thisted	1/7 65	Thisted	69	h. ill.	Materialist i Silkeborg, senere i Aarhus; død i Aarhus 11/8 26.
† Holst, Anton Fr. Chr. 59 Kbhvn.	1/8 76	Kbhvn. Vesterbro	80	laud.	Farm. Visitator 93-02; død 11/8 04.
† Ibsen, Chr. Olaf Frederik 9/6 60 Søaaagaard pr. Fredensborg	1/8 75	Fredericia o. Kolding Løve	79	h. ill.	Se 1. Hold 83.

Kandidater 1882

Navn Fødselsdag og Aar, Fødested	Til Farma- cion	Lært Farmacion	Medhj Examen	Karakter til Kand. Examen	Anm.
Jensen, Chr. Erasmus Otterstrøm, $11\frac{1}{6}$ 59 Kværn, Angel	$1\frac{1}{11}$ 75	Kbhvn. Nyt	78	laud.	Best. af Kirke-Hvalsø A. 86-10, Ap. i Kirke-Hvalsø 10-17, Ap. i Kbhvn., Nørrebro A. 17; Cen- sor ved de farm. Eksam.; har udg. adsk. bryologiske Afhandl. og flere vidensk. Værker spec. om Danmarks Mosser.
†Johnson, M. Asmundarson 55 Island	$\frac{1}{11}$ 76	Kbhvn. Vaisenhus og Fr.berg	80	h. ill.	Død som Ap. i Seydisfjord $12\frac{1}{2}$ 85 (blev dræbt ved et Sneked),
Krogdahl, Sophus Claudius Sørensen, 60 Rindsholm ved Viborg	$\frac{1}{7}$ 77	Kbhvn. St. Paul	80	h. ill.	Tandlægeeksam. 96; Tandlæge paa Fr.berg.
Møller, Carl Emil Kemp 59 Randers	$\frac{1}{10}$ 76	Hobro	80	h. ill.	Vinhandler i Kbhvn. 96-97 (F. St. 15).
†Sandberg, Otto Anders $24\frac{1}{5}$ 59 Viborg	$\frac{1}{4}$ 75	Viborg Svane	79	laud.	Ap. i Ærøskøbing 88-91, Ap. i Taarbæk 09-10, Ap. paa Fr.berg, Fasan A. 19-21; død som Rentier i Kbhvn. $10\frac{1}{7}$ 25.
†Simonsen, Poul Benedikt Schrøder, 54 Aastrup pr. Holsted	$\frac{1}{8}$ 70	Odense Løve	74	h. ill.	Død som Fabrikant i Holte $18\frac{1}{7}$ 83.
†Staal, Einar Ole 58 Kbhvn.	$\frac{1}{8}$ 75	Thisted	78	laud.	Død i Hellerup $9\frac{1}{7}$ 06.
Wulff, Joseph Otto Johs. $13\frac{1}{2}$ 60 Thisted	$\frac{1}{2}$ 76	Ringe og Vibg. Nyt	80	h. ill.	Ap. i Gesten 03 og Vejen 06-18, Ap. i Aarhus, Jernbane A. 18-21, Ap. i Aarhus, Munke A. 21.
Zoffmann, Alexander 62 Næstved	$\frac{1}{2}$ 77	Kjøge	81	h. ill.	Gæringstysiolog; bor i Hellerup.
†Bardram, Ludv. Clement 60 Odense	$\frac{1}{8}$ 76	Svend- borg Løve	79	laud.	Død (i Kbhvn.) $12\frac{1}{1}$ 07 som Best. af Maribo A.; var Form. for Loll.-Falst. Fængselselskab.
Bauer, Christian August Pilegaard, $\frac{1}{2}$ 62 Rudkj. Berg, Carl Fred. Otto 60 Hamborg	$\frac{1}{8}$ 77	Rud- kjøbing Præstø	80	laud.	Ap. i Rudkøbing 89-25; Rentier i Gilleleje.
Bruun, Andreas Fred. 60 Maribo	$\frac{1}{5}$ 78		81	laud.	Cand. mag., Manuduktør i Kbhv. (F. St. 90).
Bruun, Andreas Fred. 60 Maribo	$\frac{1}{7}$ 76	Sorø	80	laud.	Kemiker i Johannesborg (F. St. 15).
Djurhuus, Johs. Olaus Vang, 61 Klaksvig paa Færøerne	$\frac{1}{8}$ 77	Kbhvn. Gl. Torv	81	h. ill.	Se 1. Hold 83.
†Evers, Johs. Peter M. Ingversen, 59 Ribe	$\frac{1}{8}$ 75	Nykjø- bing F.	78	h. ill.	Ap. i New York; død $14\frac{1}{3}$ 11.
†Falck, Peter Chr. Lauritz 60 Nyborg	$\frac{1}{4}$ 75	Kbhvn. Svane	79	n. c.	Død som Materialist paa Fr.berg, Firma: Johs. Nielsen & Falck. Død $12\frac{1}{2}$ 88.
Fischer-Simonsen, Johs. Bertran, $9\frac{1}{2}$ 60 Løgstør	$\frac{1}{10}$ 77	Nibe	80	laud.	Ap. i Vemmetofte 87-98 (og Fakse 92-98); Medstifter af og Med- direktør i A/S Arbo-Bähr & Co. 98-14, Direktør i A/S Dansk Spa- remærke Kasse 18; Med. f. Drukn. Redn. 05, Mindetegn f. d. Krigs- fangehjælp 19, østr. r. K. Æres- tegn 22.
†Flagstad, Frederik Carl Vald, $17\frac{1}{11}$ 60 Kbhvn.	$\frac{1}{8}$ 76	Ribe	80	laud.	Ap. i Vinderup 04-12, Ap. i Nak- skov, Nyt A. 11-† $13\frac{1}{12}$ 15.

Navn Fødselsdag og Aar, Fødested	Til Farmacia cion	Lært Farmacia cion	Medbj. Examen	Karakter til Kand. Examen	Anm.
Friderichsen, Johan Ditlev, ²⁴ / ₂ 62 Fuglsang paa Lolland	¹ / ₁₁ 77	Rødby	80	h. ill.	Se 2. Hold 84.
†Friderichsen, Fr. Vilhelm ²⁷ / ₁ 61 Tofthund ved Haderslev	¹ / ₈ 76	Vordingborg	79	laud.	Død som Assist. paa Steins Labor. ² / ₉ 01.
†Gericke, Christian Vilhelm Julius, ³⁰ / ₁₁ 60 Kbhvn.	¹ / ₈ 76	Roskilde	80	laud.	Best. af Ærøskøbing A. 00-02; død som Direktør for Rosenborg Brøndanstalt, Kbhvn. ¹¹ / ₆ 28.
†Hansen, Arthur Ludvig 58 Nakskov	¹ / ₆ 72	Nakskov	76	laud.	Død i Quito, Equador Juni 91.
Hansen, Otto Valdemar ¹ / ₂ 59 Gammelgd. i Storring	¹ / ₂ 77	Aarhus Løve	80	laud.	Best. af Fakse Hj. A. 93-04, Ap. i Fakse 04; Dir. i Banken for Fakse og Omegn.
Hansen, Peter 62 Sorø	¹ / ₁ 78	Kbhvn.	81	h. ill.	Se 1. Hold 83.
Hegelund, Axel Vilhelm ¹¹ / ₄ 60 Kbhvn.	¹⁶ / ₈ 76	Nørrebro Kbhvn. Kgl. Hof	80	h. ill.	Best. af Farsø A. 97-00; Ap. i Kirke-Hvalsev 17-26; boer i Kbh. som pens. Ap.
†Juumann, Joh. Chr. Amentorp, 59 Korsør	¹ / ₁₀ 76	Kbhvn. Løve	80	h. ill.	Se 1. Hold 83.
Lind, Niels Peter Theodor ² / ₂ 62 Ribe	¹ / ₁₁ 77	Vejle Løve	80	laud.	Ap. i Ribe 89; Medl. af Repr.-skabet i „Ribe Diskontobank“, Bestm. i A/S Stavnager, Sdr. Farup og Klaabygaards Plantager.
Lintrup, Lauritz Vilh. 60 Tikjøb	¹ / ₉ 77	Ribe	80	n. c.	Se 1. Hold 83.
Lottrup, Severin Claudius Wilken, ⁶ / ₁₀ 58 Hammershøj ved Viborg	¹ / ₁₁ 77	Grenaa	80	laud.	Ap i Mariager 86-91; Kass. ved Brygg. „Ceres“, Aarhus og senere Forretningsfører ved A/S Østjyske Bryggerier 91-07; Rentier i Kbhvn.
Møller, Sophus Marius ²⁷ / ₇ 60 Odense	¹ / ₅ 75	Aarhus Svane og Kjerteminde	80	h. ill.	Best. af Sindal Hj. A. 93-03, Ap. i Sindal 03-24, Ap. i Aalborg, Budolfi A. 24.
Olsen, Harald Edvard ¹³ / ₉ 58 Kbhvn.	¹ / ₇ 73	Rønne og Kbh. Kong Salomon	77	laud.	Driftsinsp. ved Tuborgs Fabriker, Hellerup.
Rieffesthal, Harding Balthazar, 59 Kjøng	¹ / ₇ 77	Kbhvn. St. Paul	80	laud.	Rentier i Holte; fhv. Godsejer, Urup ved Østbirk.
Rohde, Peter M. Bützow ² / ₅ 62 Sølsted pr. Assens	⁹ / ₁₀ 77	Skive	81	laud.	Brygmestereksam. i München; Bryggeritekniker i Kbhvn.
Schou, Edvard Peter Oluf ¹⁸ / ₄ 61 Vordingborg	¹⁹ / ₁₀ 75	Vemmetofte	79	h. ill.	Materialist i Næstved 92-27; boer i Næstved.
†Schulstad(Jørgensen), Ludvig Valdemar, 57 Holbæk	¹ / ₁₂ 72	Horsens Svane	76	laud.	Død ⁹ / ₅ 97.
†Stausgaard, Niels Peter 56 Ebeltoft	¹ / ₄ 71	Ebeltoft	75	laud.	Materialist i Skanderborg, død ¹ / ₃ 08.
†Thaarup, Otto Joachim Niels ¹⁸ / ₆ 57 Dreslette	¹ / ₁₀ 75	Kbhvn. Østerbro	78	laud.	Best. af A. Falken, Fr.berg 96-04, Best. af Brørup A. 04-08; Ap. i Brørup 08-18 (og i Holsted 08-17), Ap. paa Fr.berg, Fasan A. 17-† ¹⁹ / ₆ 18; Bestm. i D. F. 90-96.
†Topp, Georg 60 Hjørring	¹ / ₈ 75	Aalborg Svane	79	laud.	Ap. i Østbirk 03-11, Ap. i Hornslet 11-† ²² / ₁₂ 18.

Kandidater 1883

Navn Fødselsdag og Aar, Fødested	Til Farma- cien	Lært Farmacien	Medhj. Examen	Karakter til Kand. Examen	Anm.
1883.					
†Boberg, Otto Johan Sinius 22/8 60 Kbhvn.	/775	Verninge og Thisted	80	h. ill.	Ap. og anal. Kemiker i Eau Claire, Wisconsin, U. S. A.; Medl. af Wisconsin State Board of Pharmacy; død i Eau Claire Nvbr. 25.
Delcomyn, Th. Christoffer 18/1 62 Kjerterminde	1/178	Horsens Helms	81	h. ill.	Købmand i Kerteminde; Dir. for Sparek. for Kerteminde og Omegn -1/1 23.
Djurhuus, Johs. Olaus Vang, 61 Klaksvig paa Færøerne	/877	Kbhvn. Gl. Torv	81	h. ill.	Ap. i Thorshavn 13.
†Gandrup, Hans Chr. Oscar 62 Nyborg	/1176	Faaborg	80	laud.	Bryggerikonsulent i Kbhvn.; død 6/9 13.
Hansen, Peter 62 Sorø	/178	Kbhvn. Nørrebro	81	h. ill.	NB. i Argentina (F. St. 15).
Høm, Carl Vilhelm 3/2 60 Helsingør	/576	Helsingør	80	laud.	Ap. i Kbhvn., A. Svalen 13; skønliterær Forfatter; Næstform. i Dyreværneforen. „Svalen“ 97-21, Censor ved farm. Mhp. Eksam. 14, Bestm. (Skr.) i K. A. 21, Revisor i Ap.s Forsørgelsesk. for Enker og Børn 21.
†Ibsen, Chr. Olaf Frederik 9/5 60 Søaaagaard pr. Fredensborg	/875	Fredericia o. Kolding Løve	79	laud.	Best. af Kgl. Hof A. Kbhvn. 88-89; Grosserer i Oslo 90-00, i Kbh. 00-15; fik Bevill. til Biografteater i Brønshøj 16; Fr. off. d'acad.; død i Kbhvn. 10/4 16.
†Johnsen, Chr. Vilh. 20/10 60 Odense	1/278	Rud- kjøbing	81	laud.	Ap. i Næstved Ny A., 14-† 20/7 27.
†Juilmann, Joh. Chr. Am- mentorp, 59 Korsør	/1076	Kbhvn. Løve	80	laud.	Ap. i Kbhvn., Christianshavns A. 1/190-1/1 19; død som Rentier paa Fr.berg 21/9 20.
Kjær, Thorvald Chr. Nicolaj, 9/3 60 Randers	/775	Randers Svane	79	laud.	Ap. i Havdrup 07-14, Ap. i Aalborg, Budolfi A. 14-24, Ap. i Kbh., Griffenfeld A. 24; Revisor i D. F. 01-03, Medl. af Medicinalkomm. af 08, Form. D. A. Aalb.-Hjærr. Kreds 17-18, Bestm. i D. A. 18-23, Prov. kass. i pharm. Underst. Selsk. 21-24; Bestm. i Ap. Kreditforen. 08, Revisor i D. A. 24, Revisor i K. A. 25, Censor ved farm. Kand. Eksam. 27, Revisor i Fonden t. d. pharm. Stud. Fr. 28.
Knudsen, Hans Rudolph 61 Lystrupgd. v. Hillerød	/576	Mariager	79	h. ill.	Se 2. Hold 83.
†Lausen, Vilh. Henrik 55 Trandrup paa Ærø	/1070	Rud- kjøbing	74	laud.	Forp. af Fredensborg A. 97-03; Ap. i Vils 03-† 1/7 09.
Licht, Poul Gjærn 8/1 60 Hundborg Prgd.	/578	Kbhvn. Nyt	81	laud.	Brænderibestyrelse i Aalborg, Firma: De danske Spritfabriker.
Lintrup, Lauritz Vilh. 11/1 60 Tikjøb	/977	Ribe	80	laud.	Ap. i Hillerød, Frederiksborg A. 94.
†Nyborg, Olaf Hermann 61 Slagelse	5/1076	Slagelse Svane	80	laud.	Død som Materialist paa Fr.-berg 18/3 93.
†Peytz, Nicolai Henrik 1/1 62 Slagelse	5/976	Store- hedinge	79	laud.	Ap. i Kbhvn.. Stjerne A. 14-† 4/12 27.

Navn Fødselsdag og Aar, Fødested	Til Farmacia- en	Lært Farmacien	Medhj. Examen	Karakter til Kand. Examen	Anm.
Svendsen, Niels Axel 60 Farum	/875	Roskilde	79	h. ill.	Tandlægeeksam. 92; Tandlæge paa Fr.berg.
Weber, Johan Peter 60 Vordingborg	/875	Slagelse o. Ebeltoft	79	n. c.	NB. i Nordamerika (F. St.15.)
Wilstrup, Camillo 61 Frederiksberg	/876	Thisted	80	h. ill.	Best. af Holbæk, Elefant A. 05-07, Best. af Skibby A. 09-15; Ap. i Stenlille 15.
†Backmann, P. Chr. Wis- sing, ^{27/12} 60 Aabenraa	/877	Horsens Svane	81	laud.	Ap. i Kerteminde 89-† ^{10/11} 99.
Bæk, Lars Peter Petersen 61 Hjørring	/875	Hallund o. Hjørring	78	h. ill.	NB. i Australien (F. St. 15).
†Bøving, Poul Eduard Fred., ^{30/11} 62 Kbhvn.	1/878	Kbhvn. Østerbro	82	laud.	Best. af Blaagaards A., Kbhvn. 08-21; Ap. paa Fr.berg, Smallegades A. 21-† ^{27/1} 26; Censor ved farm. Kand. Eks.
†Christensen, Martin Abel ^{9/2} 60 Raneshøjpr.Slagelse	/574	Kbhvn. Løve	78	n. c.	Mineralvandsfabr. i Hillerød, senere Frugtsensensfabr. i Hellerup; død ^{5/3} 23.
†Christensen, Regnar Half- dan, 60 Odense	/876	Fredericia	79	h. ill.	Død i Hulby ^{21/10} 86.
Froberg, Hans Eiler Chri- stian, ^{11/10} 56 Skarrild	1/279	Dronning- lund	81	laud.	Cand. phil.; Ap. i Kbhvn., Ægirs A. 09-14, Gefions A. 14; Censor v. farm. Mhp. Eks.
†Gelert, Otto Carl Leonor ^{9/11} 62 Nybøl i Sundeved	/478	Kbhvn. Fr. Hosp.	81	laud.	Død som Assist. ved botan. Mu- sæum i Kbhvn. ^{20/3} 99. Bestm. i D. F. 92-94, Forf. af en Række floristiske og farmakogn. Arbejder, bl. a. „Danmarks og Slesvigs Rubi“.
Gümoes, Jens Peter ^{31/3} 62 Vordingborg	^{24/8} 77	Skive	81	n. c.	Se 1. Hold 84.
Holm, Anders Andersen 60 Aastrup pr. Haderslev	/178	Haderslev Hjorte, Varde og Middelfart	81	h. ill.	
Hou, Hans Axel 60 Kbhvn.	/775	Lemvig	79	n. c.	Se 1. Hold 84.
†Jacobsen, Carl Georg 63 Næstved	/278	Næstved	81	laud.	Fabrikant i Næstved (Farveri og Uldspinderi); Dir. i A/S Disk-Laane- og Sparebanken for Næstved og Omegn; død i Næstved ^{21/3} 26.
Jørgensen, Andreas Lud- vig ^{28/6} 61 Thisted	1/876	Nykjø- bing M	80	laud.	Ap. i Hesselager 09-20, Ap. i Kbhvn., Sdr. Boulevard A. 20; Bestm. i D. F. 96-98, Form. 98-01, Revisor 01-03; Repr. i pharm. Underst. Selsk. 02-10; Bestm. i i D. A. 12-19, Bestm. i Ap.s Forsørgelsesk. for Enker og Børn 12-19, Bestm. (Næstform.) i K. A. 24-26.
Kinch, Valdemar Jacob- sen, ^{18/2} 61 Ribe	1/877	Holbæk	81	h. ill.	Best. af Skibby A. 94-08; Ap. i Hornbæk 08-21, Ap. i Aarhus St. Clemens A. 21; Bestm. i D. A. nordre sj. Kr. 11-21.
Kjær, Alfred Johannes ^{31/1} 62 Nakskov	1/877	Christi- anshavn	81	h. ill.	Ap. i Havdrup 14-24, Ap. i Præstø 23.
Knudsen, Hans Rudolph 61 Lystrupgd. v. Hillerød	/576	Mariager	79	laud.	NB. Ap. i Brooklyn (F. St. 15).

Kandidater 1883—84

Navn Fødselsdag og Aar, Fødested	Til Pharma- cien	Lært Farmacien	Medhj. Examen	Karakter til Kand. Examen	Anm.
†Knudsen, Knud Theodor 64 Aarhus	$\frac{1}{8}78$	Aarhus Løve	82	h. ill.	Brygger i Aarhus 91-94; død som Mhp. Tarm. A. $\frac{28}{10}08$.
†Lange, Valdemar $\frac{17}{7}59$ Vordingborg	$\frac{1}{9}77$	Odense Svane	81	h. ill.	Se 1. Hold 84.
Lehmann, Valdemar $\frac{10}{12}61$ Flensborg	$\frac{1}{9}78$	Aarhus Svane	81	h. ill.	Se 1. Hold 84.
†Meyer, Niels Hans Peter Martin Thorvald, 62 Kbh.	$\frac{1}{4}79$	Vemmetofte	82	h. ill.	Død som Ap. i Bridgeport, Conn., U. S. A. $\frac{1}{4}14$.
Meyn, Johan Gustav $\frac{24}{4}62$ Jyderup	$\frac{13}{8}77$	Kbhvn.	81	h. ill.	Insp. paa Gl. Carlsberg Bryggerier fra $\frac{1}{12}86$.
Møller, Christen Andreas Henrik, $\frac{29}{12}60$ Kbhvn.	$\frac{1}{8}78$	Vaisenhus Kbhvn. Vesterbro	82	laud.	Paa Tvedes Bryggeri 84-85, Insp. paa Ny Carlsberg Bryggerier 86-11; Rentier i Hellerup.
†Mørch, Peter Adolf Bramsen, $\frac{14}{4}62$ Egholmpr.Aalb.	$\frac{1}{11}78$	Ringkjøb. og Kbhvn. Hjorte Maribo	81	h. ill.	Se 1. Hold 84.
†de Neergaard, Julius 61 Hanved pr. Flensborg	$\frac{1}{8}78$	Odense Løve	81	n. c.	Se 1. Hold 84.
Nielsen, Chr. Frederik $\frac{17}{7}60$ Aarhus	$\frac{1}{11}77$	Odense Løve	81	laud.	Ap. i Ebeltoft 92-05, Ap. i Kolding, Løve A. 06-15; Rentier i Kbh.
†Philipsen, Frederik 61 Odense	$\frac{1}{8}77$	Kbhvn. Østerbro og Middel- fart Kjøge	80	n. c.	Se 1. Hold 84.
Rode, Andrew Gotfred Andersen, $\frac{3}{12}62$ Torsted- lund i Aarestrup S.	$\frac{1}{8}78$	Kbhvn. Gl. Torv	81	laud.	Kunstmaler, Fr.berg; ansat ved Den kgl. Porcellænsfabr. 95, Assistent ved Kunstakad. 02; Bestm. i Foreningen „Fremtiden“ 10.
Schrøder, And. Elisius 63 Slagelse	$\frac{1}{8}78$	Kbhvn. Gl. Torv	81	laud.	NB. i New York (F. St. 15); fhv. Købm. og Vicekonsul paa St. Thomas, D. V. I.
†Schultz, Peter Adolf Thorvald, $\frac{15}{9}60$ Hørby Sogn ved Holbæk	$\frac{1}{3}74$	Frederikshavn	78	h. ill.	Tandlægeeksamen 91; død som Tandlæge i Kbhvn. $\frac{10}{4}99$.
†Sidenius, Johan Henrik $\frac{16}{9}61$ Nørre-Vedby, Falster	$\frac{1}{7}76$	Nakskov o. Fr.havn	80	h. ill.	Materialist i Nykøbing F. 90-91; Best. af Skibby A. 93-94; Ap. i Vamdrup 14-† $\frac{5}{3}18$.
Steenberg, Jens 61 Randers	$\frac{1}{8}78$	Odense Løve	82	h. ill.	Se 1. Hold 84.
Trojel, Hans Jørgen Vilhelm, $\frac{8}{6}62$ Helligsø	$\frac{1}{4}77$	Kjerteminde	80	laud.	Materialist og Grosserer i Kbhvn., Firma: Trojel & Meyer; Ap. i Kbhvn., Vajsenhus A. 02-18.
†Varming, Ludvig 58 Kolding	$\frac{1}{8}75$	Aarhus Løve	79	n. c.	Løjtnant; Mineralvandsfabrik. i Odense, senere Gross. i Kbhvn.; død 04.
Wilken, Julius Wilh. $\frac{21}{6}61$ Kbhvn.	$\frac{14}{8}77$	Kbh.Kong Salomon	80	laud.	Ap. i Asnæs 13-26; Ap. paa Fr.-berg, A. Falken 26.
1884.					
Damtoft, Knud Julius 60 Lemvig	$\frac{1}{3}75$	Grenaa	79	h. ill.	NB. Ap. i Southport, U. S. A. (F. St. 15).
†Fisker, Asmus Marius 64 Kbhvn.	$\frac{1}{8}78$	Kbhvn. Svane	82	laud.	Mhp. Kbhvn. Svane A. 84-04 (Bestyrer 96-04); død i Kbhvn. $\frac{2}{9}06$.

Navn Fødselsdag og Aar, Fødested	Til Farma- cien	Lært Farmacien	Medb. Examen	Karakter til Kand. Examen	Anm.
Gümoes, Jens Peter 31/3 62 Vordingborg	24/8 77	Skive	81	laud.	Ap. i Kbhvn. Sundby A. 23; Assistent paa Steins Labor. 92-01; Best. af Kerteminde A. 01-08; Ap. i Riserup 08-14, Ap. i Gentofte 14-23; Bestm. i D. A. 20-23; tidl. Bestm. i Gentofte Borgerforen., Gentofte Kommunalforen. og i Handelsforen. f. Gentofte og Omegn.
†Harboe, Carl Paulus Søltoft Gunnensen, 60 Skel-skør	1/2 77	Nyborg	81	laud.	Teglværksejer i Snertinge; død i Kbhvn. 23/10 17.
Heise, Chr. Frederik 24/10 61 Sorø	1/6 79	Kbhvn. Svane	83	laud.	Mønt- og Stadsguardein i Kbhvn. siden 04; R. af D. 24.
†Holst, Erik Jansen 61 Bredvad Mølle pr. Horsens	1/8 77	Holstebro	81	laud.	Ap. i Hørsholm 86-87; død som Ap. i Buenos Aires 23/1 92.
Hou, Hans Axel 13/7 60 Kbhvn.	1/7 75	Lemvig	79	laud.	Kunstmaler; Afgangsbevis fra Kunstakad. 88; i Paris 91-92; Akad. mindre Guldmed. 93; Lærer ved tekn. Skole 92-05; Lærer i Plantetegning for de botan. stud. ved Univ. 08-21.
†Lange, Valdemar 17/7 59 Vordingborg	1/8 77	Odense Svane	81	laud.	Best. af Ferritslev A. 04-09, Ap. i Ferritslev 09-† 17/4 20.
†Larsen, Carl Chr. Emil 64 Præstø	1/8 78	Stege	82	h. ill.	Dyrlæge i Skanderborg, senere i Korsør; død 9/6 18 paa Skelskør Sygehus.
Lehmann, Valdemar 10/12 61 Flensborg	1/8 78	Aarhus Svane	81	laud.	Ap. i Nørre Snede 06-16, Ap. i Nakskov, Nyt A. 16.
Lundh, Andreas Molbech 60 Korsør	1/5 79	Korsør og Grenaa	82	laud.	Best. af Kbhvn. St. Pauls A. 94-96; Ap. i Nakskov, det gl. A. 96-08; Ap. i Randers, Svane A. 09-10; Ap. i Vordingborg 10 (og i Lundby 10-17).
†Møller, Hans Peter Falck 5/7 60 Korsør	11/10 74	Korsør	78	laud.	Ap. i Farsø 08-19, Ap. paa Fr.-berg, Gl. Kongevejs A. 19 (Bevill. 16) -† 15/11 24.
†Mørch, Peter Adolf Bramsen, 14/4 62 Egholm pr. Aalb.	1/11 78	Ringkjøb. og Kbhvn. Hjorte Maribo	81	laud.	Mhp. Aalborg Svane A. 84-† i Aarhus (paa Ferieophold) 22/6 16.
†de Neergaard, Julius 61 Hanved pr. Flensborg	1/8 78	Silkeborg	81	laud.	Død som Ap. i Brooklyn 23/6 23.
†Pasbjerg, Petro Linné 61 Kbhvn.	1/7 78	Silkeborg	81	h. ill.	Brygmester; Kontrollør v. Bryggerierne og Ølbekatsningen fra 91; død paa Fr.berg 9/1 22.
†Petersen, Hermann 12/2 62 i Danstrup, Tikøb S.	1/8 78	Christi- anshavn	82	laud.	Materialist i Kbhvn. 90-99; Dir. for „Panoptikon“ 00-08; Forlagsboghandler (fh. A. Christianssens Forlag) 06-13; Dir. f. „Casino“ 16; Forfatter; død i Kbhvn. 1/10 21.
†Philipsen, Frederik 61 Odense	1/8 77	Kbhvn. Østerbro og Middel- fart Sax- kjøbing	80	h. ill.	Død i Chicago 18/10 91.
Reinau, Chr. Frederik 7/2 63 Kbhvn.	1/5 77	Kbhvn. Østerbro og Middel- fart Sax- kjøbing	81	laud.	Fotograf i Kbhvn., Borgerskab 88; derefter i Kalundborg og fra 12 i Horsens.

Kandidater 1884

Navn Fødselsdag og Aar, Fødested	Til Farma- cion	Lært Farmacion	Medhj. Examen	Karakter til Kand. Examen	Anm.
Steenberg, Jens 61 Randers	/878	Odense Løve	82	laud.	NB. Ap. i Argentina (F. St. 15).
With, Olaf 60 Kbhvn.	/379	Viborg Svane	82	h. ill.	Se 2. Hold 84.
†Aggersborg, Hans Chr. 62 Haderslev	/879	Aarhus Løve og Kbhvn. Løve	82	h. ill.	Mineralvandsfabr. i Kbhvn.; Dir. f. Maglekilde og Fr.berg Brønd- anstalt; Dir. for A/S Nord. Radium Emanations Komp., Fr.- berg 20; død paa Frbg ²⁵ / ₁₀ 28.
Allerup, Mathias Peter ⁴ / ₆ 63 Odense	1/279	Svend- borg Løve	82	h. ill.	Skibs-, Vare- og Vekselmægler Eksam. 96; Skibsmægler samt kgl. Vejer, Maaler og Vrager i Middelfart 96.
†Andersen, Rich. Peter Ingemann, ¹⁶ / ₈ 58 Nørre- Sundby	/1173	Nørre- Sundby	77	laud.	Ap. i Hvidbjerg 91-95; Materialist i Fr.havn 96-†; Konsul f. Portu- gal 00, Indehaver af flere borgerl. Tillidshverv; d. i Horsens ¹⁶ / ₇ 26.
†Causse, Adolph Louis B. 62 Juliedal, Sorø	/878	Kbhvn. Svane	82	laud.	Ap. i Juarez i Argentina 93-† Nybr. 10; Bestm. i D. F. 91-93.
Christensen, Aug. Vald. 63 Bramslykke p. Lolland	/180	Næstved og Kjøge	83	h. ill.	Kontrollør v. Ølbekætningen 91; Viceinsp. ved Kontr. med Øl- og Spiritusbeskætningen 26.
Christensen, James Watt ²⁸ / ₄ 62 Nykjøbing M.	/779	Nykj. M., Varde og Holstebro	81	h. ill.	Ap. i Stege 86-24; svensk Vice- konsul 07-24, Medlem af Stege Havneudvalg, Byraadsmedlem i Stege 03-09; Form. f. A/S N. A. Christensen & Co., Nykøb. M.; R. af D., R. af S. V.; Rentier i Rungsted.
Colding, Peter August ²⁴ / ₇ 9 Kbhvn.	1/278	Kbhvn. Østerbro	81	n. c.	Se 1. Hold 85.
Dam, Vilh. Edvard Bredahl ¹² / ₈ 63 Skelskør	/879	Frederiks- berg	83	h. ill.	Insp., senere Dir. for Maglekilde og Fr.berg Brøndanstalt 89-05; Dir. f. Mineralvandsfabr. „Kro- nen“, Fr.berg 05-18; Grosserer paa Frbg. 21-28.
Eltang (Pedersen), Rein- hardt Adolph Rasmus ²⁹ / ₄ 61 Vesterhæsinge pr. Faaborg	/377	Herning	80	laud.	Laboratorieførstander, Medindeh. af H. Struers kem. Labor., Kbhvn.
Erichsen, Gottfred Andr. Fred., 62 Langvad Mølle, Glim Sogn	/777	Chr.havn og Helsingør	81	h. ill.	NB. Ap. i Argentina (F. St. 15).
Ernst, Hans Jørgen ¹¹ / ₁₂ 62 Wyck paa ÖfenFöhr	1/1079	Hobro	83	n. c.	Ap. i Seydisfjord 87-01; Ap. i Bøvlingbjerg 02-10, Ap. i Brovst

10-23, Ap. i Gørlev 23.

Hverv paa Island; Konsul for fl. frem. Magter, Medl. af Sundhedskomm., Form. i Ligningskomm., Medl. af Overskatteraadet, Byrevisor; i Danmark: Kredsform. for Foren. til Dyrenes Beskyttelse fra 01; Repr. for Foren. Dansk Samvirke og Dannevirke; Form. for D. Røde Kors Afd. i Han Herred 16, Æresmedl. af samme 23; Medl. af D. Røde Kors' Hovedbest.; indr. og forestod under Krigen 2. Gen.-komm. Sanitetsdepot for Nordjylland (ved Mobilisering design. som Chef for samme med Kaptajns Rang). Sv. Vid. Akad. Berzelius Med., Dyrebesk. Guld- og Sølvmed.; R. af D., D. r. K. Hæderstegn; Fr. off. d'acad., R. af S. V., R. af R. St. Stan., R. af V. B. L., K.¹ af N. el I., østr. r. K. m. Krd.

Navn Fødselsdag og Aar, Fødested	Til Farmacien	Lært Farmacien	Medhj. Examen	Karakter til Kand. Examen	Anm.
Friderichsen, Johan Ditlev ²⁴ / ₂ 62 Fuglsangp. Lolland	¹ / ₁₁ 77	Rødby	80	laud.	Ap. i Viborg Svane A. 89-07; Ap. i Kalundborg 07-12; Ap. i Ærøskøbing 13 (og i Marstal 13-25). NB. i Amerika (F. St. 15).
Friis, Lauritz Chr. Hansen 57 Lolland	¹ / ₃ 72	Sæby J.	75	h. ill.	
Hansen, Carl Frederik Martinus, ¹ / ₁₀ 62 Kbhvn.	² / ₃ 77	Skanderborg	82	laud.	Ap. i Vils 09-21, Ap. i Randers, Krone A. 21; Revisor i D. F. 90-91, Bestm. i D. F. 91-92 og 98-01, Suppl. i Voldgiftsretten 98-12.
Hildebrandt, Poul Rich. C, 63 Søllerød	¹ / ₅ 78	Kbhvn. Vaisenhus og Sæby J.	82	laud.	Dir. for Svovlsyre- og Superfosfatfabrik i Malmø (F. St. 15).
Huus, Chr. Marius ¹⁴ / ₃ 64 Nakskov	¹ / ₉ 79	Nakskov	83	laud.	Tandlægeeksam. 90; Tandlæge i Roskilde 90-07, i Kbhvn. fra 07.
†Kjær, Hector Frederik 62 Ribe	¹ / ₈ 78	Thisted	82	laud.	Død som Ap. i Puerto Cabello Sptbr. 92.
Klæbel, Victor Christian Emanuel, ¹³ / ₄ 63 Kbhvn.	¹⁶ / ₄ 78	Aalborg Svane	82	laud.	Ap. i Skagen 04-11; Ap. i Hjørring, Svane A. 11-23; Ap. i Kbhv., Aaboulevardens A. 23; Form. i D. A. Aalb.-Hjørr. Kr. 18-23; Hovedkasserer i D. A. 24; Bestm. i Skagens Museum fra 08; tidl. Bestm. i Skagen og Hjørring Turistforen. og i samvirk. jyske Turistforen.; Censor ved farm. Mhp. Eks. 28; R. af D. 28.
Lüders, Theodor Thorvald 63 Hammel	¹ / ₄ 77	Frijsenborg	81	laud.	NB. i Australien (F. St. 15).
†Muhle, Jac. Fred. Bianco ¹⁶ / ₁₁ 63 Kbhvn.	¹ / ₆ 80	Herning	83	laud.	Ap. i Saksøbing 90-09; Fabrikant paa Fr.berg 13-16; død som Cigarhdl. i Hillerød ¹⁵ / ₁₂ 28.
Mygdal, Gustav Theodor 63 Nørre-Snede	¹ / ₆ 78	Søtorup	82	h. ill.	NB. i New York 94 (F. St. 15).
†Neijendam, Ole Axel 59 Kbhvn.	¹ / ₄ 80	Varde	81	laud.	Grosserer, død i Kbhvn. ¹⁴ / ₁₂ 02.
†Nielsen, Hermann C. Borgen, 63 Kiel	¹ / ₃ 78	Kbhvn. Løve	81	h. ill.	Grosserer i Kbhvn., Repr. for Brüchner, Lampe & Co.; død i Kbhvn. ²⁰ / ₁ 19.
Paulsen, Holger ²² / ₁₀ 60 Odense	¹ / ₂ 78	Nyborg	82	laud.	Best. af Veringe A. 92-95, Best. af Ferritslev A. 97-04; Ap. i Ølgod 03-14; Ap. i Aarhus, Marselisborg A. 13.
†Petersen, Andreas Sophus Frederik, 63 Thisted	¹ / ₃ 80	Kbhvn. Gl. Torv og Nykjøbing F.	83	laud.	Cand. phil.; Dr. phil. i Breslau 88; Ap. i Kbhvn., Gl. Torvs A. 91-06, Ap. i Frederikssund 07-11; død ¹⁰ / ₁₁ 13.
†Petersen, Gutzon Fritz ¹⁴ / ₇ 61 Skibby	¹ / ₂ 77	Frederiksberg	80	laud.	Ap. i V. Brønderslev 11-† ²³ / ₃ 23; Suppl. i Voldgiftsretten 04-12.
†Quist, Ludvig 64 Svendborg	¹ / ₁ 80	Kolding Løve	83	laud.	Tandlæge i Kbhvn., død ⁵ / ₆ 04.
Raben, Chr. Hans Emil 61 Kolding	78	Kolding Løve	81	laud.	NB. Prof. i Kemi i Wisconsin (F. St. 15).
†Rosenkilde, Marius ¹⁴ / ₁₀ 61 Enslevgaard pr. Randers	¹ / ₁₀ 78	Randers Løve	82	laud.	Ap. i Gudumholm 08-15, Ap. i Taarbæk 15-† ¹⁵ / ₇ 22.
†Schierning, Niels Christian Henrik, 62 Falster	¹ / ₆ 79	Kjellerup og Viborg	82	laud.	Laboratorieforstander paa Carlsberg; Censor ved farm. Kand. Eks.; har skrevet flere Arbejder om Byggets Protein-stoffer og analyt. kem. Lærebog; død i Kbhvn. ⁹ / ₁₁ 14.
†Stapel, Chr. Ludvig 63 Korsør	¹ / ₂ 79	Korsør	82	laud.	Død i Korsør ¹² / ₃ 01.

Kandidater 1884—85

Navn Fødselsdag og Aar, Fødested	Til Pharma- cien	Lært Farmacia- en	Medhj. Examen	Karakter til Kand. Examen	Anm.
†Vedel, Frederik 60 Aldumgrd. pr. Horsens	$\frac{1}{8}79$	Assens	83	n. c.	Se 1. Hold 85.
Winslev, Knud 62 Nakskov	$\frac{2}{2}78$	Hornslyd	81	h. ill.	NB. Ap. i Nordamerika (F. St. 15).
†Winther, Christian Mi- chael, $\frac{9}{1}$ 64 Svindinge pr. Nyborg	$\frac{1}{5}78$	Assens	81	laud.	Ap. i Egtved 11-19, Ap. i Vinde- rup 19-† $\frac{23}{1}$ 28.
With, Olaf 60 Kbhvn.	$\frac{1}{3}79$	Viborg Svane	82	laud.	NB. Ap. i Argentina (F. St. 15).
Wældike, Christen Møller $\frac{7}{1}$ 62 Skivum	$\frac{1}{8}78$	Fredericia	82	h. ill.	Sæbefabrikant i Skejby v. Aar- hus 23; State board of Phar- macy, Illinois 93, do. do. New York 95.
1885.					
Andersen, Chr. Vilh. O. C. $\frac{11}{10}$ 55 Kbhvn.	$\frac{1}{2}71$	Kbhvn. Nyt	74	h. ill.	Forp. af Løgstør Fil. A. 83-93, Ap. i Løgstør 93-11 (og i Aale- strup og Aars 06-11); Rentier i Kbhvn.
†Andersen, Niels Bruun 58 Marstal	$\frac{1}{2}75$	Varde	78	laud.	fhv. Dir. for De foren. Spritfabr. i Odense; død i Kbhvn. $\frac{30}{6}$ 28.
†Bendixen, Niels 62 Vejle	$\frac{1}{9}77$	Broust	81	laud.	Laboratorieforstander; Gærings- fysiolog; død.
†Christensen, Adolf Julius Vilhelm, 58 Aalborg	$\frac{1}{11}72$		77	laud.	Død som Materialist i Aarhus 04.
Christensen, Baldur Ingolf 62 Odense	$\frac{1}{9}79$	Odense Svane	83	h. ill.	Tandlægeeks. 89; Tandlæge i Hil- lerød.
Colding, Peter August $\frac{24}{7}$ 59 Kbhvn.	$\frac{1}{2}78$	Kbhvn. Østerbro	81	h. ill.	Materialist i Odense 94; Mineral- vandsfabr. i Kalundborg (St. Jørgensbjerg Brøndanstalt); Ma- terialist i Køge 11.
†Dam, Carl Frederik Emil 63 Kbhvn.	$\frac{1}{12}78$	Kbhvn. Svane	82	h. ill.	Ap. i Taarbæk 10-†; Red. af Farm. Tid. 98-02, Form. i D. F. 01-03; Repr. i pharm. Un- derst. Selsk. 96-†; Æresmedl. af Farm. Fören. i Sverige; hist.- farm. Forf. og Forsker; har skrevet talrige Afhdl. og 10 danske Apotekers Historie (Jubil. Skr.); efterlod sig ved sin Død et stort Manuskript-Materiale, væsentlig vedr. de ældste danske Ap., der har dannet Grundlaget for Værket „De danske Apo- tekens Historie“; død i Taarbæk $\frac{27}{1}$ 15.
†Debell, Jens And. Carl $\frac{25}{3}$ 64 Visselbjerg, Als- lev S.	$\frac{1}{10}80$	Rud- kjøbing	84	laud.	Ap. i Jaegersfontain i Oranje Kolonien 88-08; død som Ren- tier i Kbhvn. $\frac{9}{3}$ 20.
†Dræbye, Ulrich $\frac{1}{1}$ 62 Brørup	$\frac{1}{5}77$	Ebeltoft	80	laud.	Ap. i Vinderup 12-† $\frac{18}{12}$ 18; Be- stem. 14. (Form. 15-†) i D. A. Ribe-Ringk. Kreds.
Efsen, Mathias Madsen 63 Haderslev	$\frac{1}{5}79$	Kbhvn. Vaisenhus	82	h. ill.	Fh. Materialist i Aarhus; bor i Charlottenlund.
†Frisch, Will. Jules Gustav 61 Kbhvn.	$\frac{1}{9}80$	Kbh. Kong Salomon	83	h. ill.	Mejeriejer i Maribo; død ved et Ulykkestilfælde $\frac{5}{9}$ 92.
Heilmann, Henr. Ernst Johannes Mau, $\frac{13}{11}$ 62 Skjelskør	$\frac{1}{9}79$	Skjelskør	83	laud.	Ap. i Skjelskør 94-07; Fabrikant i Skjelskør, Firma: A/S Skjelskør Frugtplantage, Frugtsaft- og Gelefabrik.

Navn Fødselsdag og Aar, Fødested	Til Farma- cion	Lært Farmacion	Medhj. Examen	Karakter til Kand. Examen	Anm.
Pedersen, Hans Rasmus Victor, ¹¹ / ₉ 64 Rødby	¹¹ / ₇₉	Nykjøb. F. og Rødby	82	laud.	Ap. i Kbhvn., Christianshavns A. ¹ / ₁ 90- ¹ / ₁ 28; Censor ved farm. Mhp. Eks.; Suppl. i den farm. Voldgiftsret 15, Dommer 18; Form. for A/S Bakt. Labr. Ratin; Form. for Chr.havns Grund- ejerforen. 07-19. Medl. af det raadg. Udv. i Foren. til Hovedst. Forskønnelse; Bestm. i Stifttel- sen Kong Fred. VIII's Minde; Bestm. i Det kgl. Kbhvnske. Skydeselskab fra 09 (Form 18-19); Bestm i Dyreværneforen. Svalen; R. af D. 18, R. af S. V. 19; Rentier i Kbhvn.
†Thisted, Hans Gjeding 63 Gram i Slesvig	¹ / ₈₇₆	Fr.værk og Kbhvn. Blaagaard	80	h. ill.	Død i Frederiksværk 85.
Thomsen, Thomas 57 Aabenraa	¹ / ₃₇₉	Nørre- Nebel	81	h. ill.	Ap. i Grenaa 02-18; Rentier i Fredensborg.
†Torp, Olaf Laur. Poul 61 Kbhvn.	¹ / ₁₀₇₈	Kbhvn. Kgl. Hof	82	laud.	Ap. i Kbhvn., kgl. Hof A. 89-06; død som Rentier i Kbhvn. ¹² / ₆ 12.
†Vedel, Frederik 60 Aldumgrd. pr. Horsens Wengel, Axel ²⁸ / ₇ 63 Ringsted	¹ / ₈₇₉	Assens	83	h. ill.	Død i Kbhvn. 08.
	¹ / ₈₇₈	Roskilde Dom.	82	h. ill.	Ap. i Ringsted 97; Bestm. i Ring- sted Sparekasse, Medl. af Bank- raadet i Ringsted Bank, Form. for Sorø Skatteraad, Form. for Ringsted Fribolig, Form. for Forplejningstationen m. m.; R. af D. 22.
†Allerup, Johs. Christian Gottlieb, 64 Odense	¹ / ₁₁₇₉	Odense Løve	83	h. ill.	Død som Købmd. i Odense ¹ / ₇ 06.
†Bahnsen, Bahne Ridder- mann, 64 Kolding	¹ / ₈₇₉	Kolding Løve	83	h. ill.	Ap. i Ørsted 14-22, Ap. i Taar- bæk 22-† ¹⁴ / ₁ 24; Bestm. i D. F. 05-06 Revisor i D. F. 09-14, Bestm. i D. A. Aarh.-Rand. Kreds 19-22.
Bang, Andreas ²⁸ / ₁ 64 Kirke-Hvalsø	¹ / ₇₇₉	Holbæk	83	h. ill.	Ap. i San Salvador 93 (Ap. og Droguetorr.en gros under Firma: Farmacia Cosmos); norsk Kon- sul 07, R. af N. St. O.
Blom, Ove Rammel Gram ¹² / ₈ 64 Flensborg	¹ / ₈₈₀	Randers Løve	84	laud.	Dir. for A/S Ordrup og Hellerup Mineralvandsfab. 10; Dr. pharm. og Prof. i Kemi ved Univ. i Quito 96, Ap. i Guajaquil 98-05.
†Bodelsen, Rudolf 63 Gjørsholt, Sæby	¹ / ₈₇₈	Aalborg Løve	82	laud.	Skrankar paa St. Stefans A. i Kbhvn.; død ²⁴ / ₄ 06; Bestm. i Pharm. Selskab.
Brüel, Ludv. Fred. Eras- mus, 65 Vrejlev Kloster i Børglum Herred	¹ / ₈₈₁	Aalborg Svane	84	laud.	Ostefabrikant, Klostergaarden ved Aalborg.
Buch, Alfred N. Høielse 61 Nørre Hoksted	¹ / ₈₇₈	Kbhvn. Nørrebro	81	laud.	Ap. i Glumsø 10-23, Ap. i Svend- borg, St. Nicolai A. 23.
Dahl, Jørgen Peter 64 Odense	¹ / ₆₇₉	Kbhvn. Krone og Viborg Nyt	83	h. ill.	NB. Ap. i Argentina (F. St. 15).

Kandidater 1885

Navn Fødselsdag og Aar, Fødested	Til Farma- cien	Lært Farmacien	Medbj. Examen	Karakter til Kand. Examen	Anm.
†Grove, Victor Axel 62 Kbhvn. Haagensen, Svend Sigvald Vilhelm, $\frac{1}{10}$ 59 Taarbæk	$\frac{1}{2}$ 80 $\frac{1}{9}$ 77	Kbhvn. Nørrebro Kbhvn. Løve	83 81	h. ill. n. c.	Materialist i Kbhvn. 93-19; død (i Kbh.) s.Mhp. Ballerup A. Jan. 27. Pensionist i Kbhvn.; Mhp. paa forsk. A., sidst paa St. Pauls A., Kbhvn. 08-22.
†Hall, Anton Victor Julius Melby, 65 Kbhvn. Hammer (Rasmussen), Otto, $\frac{2}{3}$ 64 Korsør	80 $\frac{1}{3}$ 79	Ringsted Kbhvn. Blaagaard	83 82	laud. h. ill.	Materialist i Aalborg; død $\frac{7}{11}$ 94. Mhp. Vanløse A.; Ap. i Sæby J. 05-07.
†Holm, Jacob Peter Georg 62 Tønder	$\frac{1}{11}$ 79	Faaborg	83	h. ill.	Død $\frac{25}{12}$ 93; fh. Fabrikant i Svendborg og Købmand i Kbhvn.
†Holm, Jørgen Nis 59 Kbhvn. Holst, Christian 64 Vemmetofte	$\frac{1}{2}$ 77 $\frac{1}{5}$ 79	Kbhvn. Nyt Næstved	80 82	n. c. n. c.	Fuldm. i Det kgl. Klasse-Lotteri; død i Kbhvn. $\frac{24}{1}$ 18. Se 1. Hold 86.
†Kruuse, FrederikChr. Sigis- mund, $\frac{1}{8}$ 64 Tranekjær	$\frac{1}{9}$ 79	Ring- kjøbing	83	laud.	Adg. Eks. t. polyt. Læreanst. 92; Ap. Kbh., Brønsh. A. 22- $\frac{1}{11}$ 23.
Larsen, Søren Peter 62 Jetsmark ved Aalborg	$\frac{1}{10}$ 77	Kbhvn. Vesterbro	81	h. ill.	Se 1. Hold 86.
Lassen, Lauritz $\frac{6}{8}$ 62 Bollerhede, Mos- bjerg S.	$\frac{1}{9}$ 77	Hjørring	81	laud.	Best. af Vestervig A. 09-14; Ap. i Vestervig 14-23 (og i Hurup 14-18); Ap. i Kbhvn., Amagerbro A. 23; Bestm. (Skr.) i D. A. Viborg-Thisted Kreds 16-23, var Form. for Huslejenævnet i Vestervig-Agger Kommune.
†Lehrmann, Carl Chr. 62 Maribo	$\frac{1}{3}$ 77	Kbhvn. Krone	82	h. ill.	Materialist (Firma: Herm. Petersens Eff.), senere Grosserer (Firma: Bruhn & Lehrmann) i Kbhvn.; død $\frac{10}{4}$ 23.
†Lihme, Vilh. Ad. Hermann 64 Aalborg	$\frac{1}{2}$ 80	Kbhvn. Nyt og Kbh. Kong Salomon	83	laud.	Død i Louisville $\frac{7}{7}$ 08.
†Madsen, Lars Peder 62 Hillested ved Maribo	$\frac{1}{7}$ 77	Bogense	81	h. ill.	Død $\frac{26}{4}$ 88.
Mohr, Hans Fred. Imman- uel, $\frac{29}{11}$ 61 Dalbynder ved Randers	$\frac{1}{1}$ 78	Skive og Vejle Løve	81	laud.	Fabrikant af fotogr. Artikler i Kbhvn. 88-14; Best. af Gislev Hj. A. 15-17.
†Mortensen, Anton Chr. 60 Aalborg	$\frac{1}{11}$ 74	Slagelse Svane	78	laud.	Ap. og Prof. i Kemi i Quito; død under Rekr.oph. i Danm. 11.
†Møller, Aage Johnsen $\frac{27}{9}$ 61 Odense	$\frac{1}{9}$ 77	Odense Løve	81	laud.	Ap. i Snertinge 15-23; Ap. paa Fr.berg, A. Falken 23- $\frac{19}{5}$ 26.
†Møller, Carl Adolf 62 Koldborg i Gjøtrup S.	$\frac{1}{5}$ 78	Randers Svane	82	h. ill.	Materialist i Aarhus 97, senere Agent i Kbhvn.; død $\frac{4}{8}$ 10.
†Møller, Carl Peter Jørgen 61 Kbhvn.	$\frac{1}{10}$ 75	Aarhus Svane	79	laud.	Dir. for forsk. Svinestagterier; død 10.
Permin, Valdemar Kjær- gaard, $\frac{25}{5}$ 64 Kbhvn.	$\frac{22}{1}$ 79	Kbhvn. Hjorte	83	laud.	Ap. i Kbhvn., Krone A. 16 (Best. smst. 95-16); Næstform. i Sundh. Styr. Apotekerraad siden 22; Bestm. i K. A. 04-21, Red. af „Archiv for Ph. og Ch.“ $\frac{1}{1}$ 12- $\frac{1}{1}$ 23, Hovedkass. i D. A. 15-23; Censor ved de farm. Eksam.; Revisor i Fonden til d. pharm. Stnd. Fr. fra 16, Revisor i pharm. Underst. Selsk. fra 20; Medudg. af „Den danske Ap. Lovgivning“ 17; R. af D. 27.

Navn Fødselsdag og Aar, Fødested	Til Farma- cien	Lært Farmacion	Medhj. Examen	Karakter til Kand. Examen	Anm.
Petersen, Carl Christian 60 Odense	$\frac{1}{8}$ 75	Odense Svane	79	n. c.	Se 2. Hold 87.
Rasmussen, Joh. A. Gott- fred, 66 Korsør	$\frac{1}{3}$ 80	Ribe	84	h. ill.	Løjtnant; NB. i Australien (F. St. 15).
Rübner-Petersen, Thomas Severin, $\frac{8}{9}$ 66 Kbhvn.	$\frac{1}{8}$ 80	Kbhvn. Løve	84	h. ill.	Ap. i Skagen 12-21, Ap. i Nørre Sundby 21; Bestm. i D. F. 96-04 (og Kasserer 98-04), Revisor i samme 04-12; Medl. (Dommer) af den farm. Voldgiftsret 04-12; Repr. i pharm. Underst. Selsk. 04-12; Bestm. i D. A. Aalborg- Hjørring Kreds fra 16, Prov.- kass. i pharm. Underst. Selsk. fra 24.
Schiøttz-Christensen (Christensen), Lauritz Alexander, $\frac{17}{2}$ 63 Sorø	$\frac{1}{8}$ 79	Vording- borg	82	laud.	Redaktør 00 og Udgiver 11 af „Aalborg Stiftstidende“; Løjtnant; Form. og Red. i D. F. 90-98 (modtog ved Fratræden sit Portræt, malet af Siegmundfeldt med Inskr. „Fra taknemlige Fag- fæller“); Æresmedlem af D. F. 06; skænker ved Gavebrev af $\frac{11}{10}$ 23 50,000 Kr. til D. F. Bygge- fond; Repr. i pharm. Underst. Selsk. 96-16; Bestm. i Aktie- Plantageselsk. for Aalborg Amt 06; udgav 23 en ill. Rejsebeskr. „Fra Singapore til Honolulu“; købte Hovedgaarden Gl. Kling- strup ved Svendborg 27.
Schiøtz, Hans Oluf Otto T. $\frac{1}{7}$ 63 Kbhvn.	$\frac{1}{11}$ 78	Frede- riksborg	82	laud.	Adm. Dir. for Albani Bryggeri, Odense 20 (Brygmester smst. 89, Meddir. 19); Forretningfører f. Brygg. gens. Ulykkesfors. Foren. fra 98; Suppl. i Brygg. foren. Best. NB. Zymotekniker i Chicago (F. St. 15).
Schmidt, Aug. Carl Theodor 62 Kramnitze ved Rødby	$\frac{1}{1}$ 79	Kbhvn. Svane	83	laud.	Ap. i Akureyri 94-19 (Forp. af samme 85-94); norsk Vicekonsul i Akureyri 10; R. af D. 07, R. af n. St. O. 21, R. af isl. Falk 22.
Thorarensen, Oddur Carl 62 Akureyri paa Island	$\frac{1}{2}$ 79	Kbhvn. Krone, Brørup og Kbh. Kong Salomon	83	h. ill.	
Tulinius, Carl Louis Maxim. $\frac{24}{2}$ 64 Kbhvn.	$\frac{8}{7}$ 79	Aarhus Svane	83	laud.	Brænderibest. i Randers 96, Fir- ma: De danske Spritfabriker.
†Wibolt, Lars Andreas Theodor, $\frac{18}{8}$ 65 Vester- borg pr. Nakskov	$\frac{1}{8}$ 80	Maribo	83	laud.	Best. af Verninge A. 08-15; Ap. i Fuglebjerg 15-Død $\frac{18}{3}$ 23.
Winding, Adolf $\frac{3}{9}$ 63 Randers	$\frac{1}{8}$ 77	Randers Svane	81	laud.	Ap. i Ølgod 13-25, Ap. i Kbhvn., Istedgades A. 25; Form. i D. A. Ribe-Ringk. Kreds 19-25.
Würtzen, Jens Christian August, $\frac{3}{8}$ 62 Tinggaar- den, Skræm S.	$\frac{1}{8}$ 79	Horsens Svane	83	laud.	Ap. i Løkken 06 (-16) og Vraa 07-16; Ap. i Gørlev 16-23; Ap. i Vanløse 22.
1886.					
Abildgaard, Carl Peter Ludv. August Larsen, $\frac{7}{7}$ 65 Kbhvn.	$\frac{1}{9}$ 80	Kbhvn. Gl. Torv	84	n. c.	Se 1. Hold 90.

Kandidater 1886

Navn Fødselsdag og Aar, Fødested	Til Farma- cion	Lært Farmacien	vedh. Examen	Karakter til Kand. Examen	Anm.
Berg, Sophus 65 Suderø	/881	Kbhvn. Nørrebro	85	n. c.	Se 2. Hold 86.
†Borchsenius, Joh. Ernst H., 63 Gjørlev Sogn	/880	Kallund- borg	84	laud.	Materialist i Kalundborg; Byraads- medl., Lign.kommiss.; død Maj 28.
Brock-Hoffmeyer, Fritz Chr., 16/9 65 Frelserens Sogn, Kbhvn.	/880	Kbhvn. Vesterbro og Aal- borg Løve	84	n. c.	Redaktionssekr. og Journalist i Kbhvn. (F. St. 15).
Brorson, Niels Chr. 61 Kbhvn.	/279	Middel- fart	82	h. ill.	NB. i Chicago (F. St. 15).
†Carlsen, Constantin Jens Otto Frants, 64 Kbhvn.	/1081	Kbhvn. Gl. Torv	85	laud.	Død 12/7 88.
†Causse, Sofus Johan Volf- gang, 26/2 64 Juliedal, Sorø	1/881	Kbhvn. Vesterbro	84	laud.	Farm. Visitator 02-14; Ap. i Kbhvn., Sundby A. 14-†; Næst- form. i Sundh. Styr. Ap.raad 16-†; Medl. af Giftlovkomm. 16, Medl. af Veterinærtakstkomm. 16; Censor ved farm. Kand. Eks., Revisor i Ap. Kredittoren.; R. af D. 22; død i Kbhvn. 25/7 22.
†Christensen, Poul Møller 60 Sandbjerg ved Thisted	/879	Thisted og Chr.havn	83	laud.	Død som Journalist i Kbhvn. 30/12 99.
Holst, Christian 26/11 64 Vemmetofte	/379	Næstved	82	h. ill.	Tandlægeeks. 89; Assist. v. Tand- lægeskolen 96, klinisk Lærer smst. 06, Professor 19; Form. for Dansk Tandlægeforen. i 98.
Kierulff, Ludvig Arent 4/11 64 Slagelse	/282	Odense Løve og Hjørring	84	h. ill.	Rejste til Amerika 87; prakt. Læge forsk. St. i U. S. A., nu Prof. ved et Hosp. i Chicago og Ejer af et med. Labor. smst.
Knudsen, Jens 26/2 63 Nørre-Borup ved Randers	1/879	Randers Svane	83	n. c.	
Larsen, Søren Peter 62 Jetsmark ved Aalborg	/1077	Kbhvn. Vesterbro	81	laud.	Best. af St. Jacobs A. Kbhvn. 03-08; Ap. i Nørre Nebel 10-23; Ap. i Thisted, Løve A. 23.
Lund, Otto 21/11 64 Vejle	1/881	Vejle Løve	84	laud.	Ap. i Sønderø 14-22; Ap. i Kbh., Kultorvets A. 22; Censor ved farm. Mhp. Eks. 23.
Marschall, Adolf Johannes 65 Kbhvn.	/881	Kbhvn. Blaagaard	85	laud.	NB. i Madison, Wisconsin (F.St. 15)
†van Mehren, Einar Ed- mund, 64 Helsingør	/1180	Helsingør	83	n. c.	Se 2. Hold 86.
Mess, Holger Peter Bar- tholin, 65 Topshøj, Sorø	/878	Viborg Svane og Viborg Nyt	84	n. c.	Tandlægeeks. 95; Tandlæge i Ros- kilde fra 96.
†Neuhaus, Viggo Christian 9/12 64 Kbhvn.	/180	Kbhvn. Hjorte	84	laud.	Cand. polyt. 90; Assist. ved Univ. kem. Labor. 90-97; Univ. Guld- med. 92; Docent (i Fysik) ved farm. Læreanstalt 91-† 19/6 90.
†Petersen, Harald Peter Nis 64 Svendborg	/280	Horsens Svane	83	h. ill.	Ap. i Svendborg, Løve A. 96-17; død i Kbhvn. 20/12 28.
†Rosenberg, Alfred Ludvig 64 Kbhvn.	/880	Kbhvn. St. Paul	83	n. c.	Se 2. Hold 86.
†Tvede, Emil Hans 64 Helsingør	/1180	Præstø	83	n. c.	Ap. i Reykjavik 90-† 8/6 98.
Wolf, Hans Eiler Groth 17/11 64 Ærøskjøbing	/880	Holstebro	84	laud.	Ap. i Struer 15-23; Ap. i Gen- tofte 23.

Navn Fødselsdag og Aar, Fødested	Til Farma- cien	Lært Farmacien	Medhj. Examen	Karakter til Kand. Examen	Anm.
†Zoffmann, Vald. Julius Chr., 65 Kbhvn.	/1079	Hjørring og Kbhvn. Svane	84	h. ill.	Død ²⁴ / ₁₂ 87.
Berg, Sophus 65 Suderø	/881	Kbhvn. Nørrebro	85	g.	Best. af Fuglebjerg A. 93-00, Best. af Rønne A. 00-02, Best. af Kerterminde A. 08-17; Ap. i Verninge 17-25; Ap. i Odder 25.
†Breuning, Emil Frederik Aug., ²³ / ₂ 60 Kbhvn.	⁵ / ₅ 75	Kbhvn. Vaisenhus	78	mg.	Ap. i Hallund 08-15; Ap. i Rise-rup 14-† i Kbhvn. ⁵ / ₉ 19.; Bestm. i D. F. 90-98, Form. i D. F. 03-04.
†Gercke, Anton Julius 65 Kbhvn.	/780	Sorø	84	ug.	Død som Mhp. Kbhvn. Jernbane A. ¹⁹ / ₁₀ 92.
†Jespersen, Wilhelm 55 Randers	/870	Maribo	73	g.	Skolelærer Eks. 95; Lærer i Hjarde-maal; død i Haarby 28.
Jørgensen, Gunnar ¹⁰ / ₁ 65 Odense	¹⁴ / ₉ 80	Odense Løve	84	mg.	Assist. ved Steins Labor. 89, Forstander for samme fra 10; Bestm. i D. F. 98-02; Forf. af talrige kem. Afhandl. i inden- og udenl. Fagskrifter.
†Jørgensen, Rudolph Louis ⁸ / ₉ 64 Silkeborg	/1078	Silkeborg	82	mg.	Fabrikskemiker (Kastrup Glas-værk) 88-01; Ap. i Bøvlingbjerg 12-20, Ap. i Odense, A. Ørnen 19-† ¹ / ₄ 27; Stifter af „Øen Amagers hist. Samling“ (nu Amager Museet).
†van Mehren, Einar Ed- mund, 64 Helsingør	/1180	Helsingør	83	g.	Død som Ap. i S. Isidro, Argen-tina ²⁴ / ₁₂ 96.
†Petersen, Christian Joseph 65 Kbhvn.	/881	Kbhvn. Svane	85	g.	Død i Kbhvn. ¹⁵ / ₃ 89.
†Rosenberg, Alfred Ludvig 64 Kbhvn.	/880	Kbhvn. St. Paul	83	g.	Død paa St. Thomas D. V. I. ²⁶ / ₇ 90.
Werner, Laurits Peter Emil, ⁹ / ₈ 65 Kbhvn.	/881	Kbhvn. Blaagaard	84	mg.	Ap. i Kbhvn., St. Mathæus A. 28; Ap. i Fredensborg 17-28; Assist. ved Steins Labor., Kbhvn. 90-15.
1887.					
Alme (Sørensen), Carsten ²⁸ / ₂ 64 Lundtang v. Varde	¹ / ₈ 81	Aarhus Svane	85	g.	Fabrikant paa Fr.berg.
†Axel, Peter Hans Nielsen 65 Store Vilstrup ved Kolding	/1080	Faaborg	84	g.	Mineralvandsfabrikant i Vording-borg; død ⁴ / ₁ 16.
Christensen, Jacob 64 Kbhvn.	/882	Ribe	85	mdl.	Se 2. Hold 87.
†Clausen, Claus Albert ¹⁹ / ₈ 66 Frederikshavn	¹ / ₁₁ 80	Frede- rikshavn	84	mg.	Assist. ved Steins Labor., Kbhvn. 92-96; Ap. i Kbhvn., Løve A. 04-08; Ejer af „Fairry hill“ ved Kvistgaard; Bestm. i D. F. 93-96; død i Ajaccio paa Korsika ²¹ / ₃ 11.
†Gundel, Carl Christian Fritz, ²⁸ / ₉ 63 Aarhus	¹ / ₄ 79	Aarhus Løve	83	mg.	Best. af Kellerup A. 05-08; Ap. i Hammershøj 12-19; Ap. i Horn-slet 19-† ¹⁸ / ₁₂ 26.
†de Hofman-Schmidt, Vic- tor Chr., ³ / ₅ 64 Kbhvn.	¹ / ₈ 82	Kbhvn. Østerbro	85	mdl.	Se 2. Hold 87.
†Jensen, Hans Christian 63 Randers	/881	Randers Løve	85	mg.	Materialist i Kbhvn.; død ⁹ / ₁₂ 25.
†Kjær, Hans Christian ²² / ₇ 65 Herning	¹ / ₈ 80	Vejle Løve	84	mg.	Ap. i Hadsund 05-† ²³ / ₉ 21.

Kandidater 1887

Navn Fødselsdag og Aar, Fødested	Til Farma- cien	Lært Farmacien	Medhj. Examen	Karakter til Kand. Examen	Anm.
Mende, Emil Johan 65 Terndrup	/180	Vejle Løve	84	mdl.	Se 2. Hold 87.
Meyer, Olaf Marius 30/10 64 Hammershøj	1/880	Aarhus Løve	84	g.	Mhp. p. Skive Løve A.; Brygger 92-14.
Michelsen, Nicolai Sophus 21/4 66 Kbhvn.	1/1081	Kbhvn. Gl. Torv	85	g.	Direktør for A/S Forenede Mine- ralvandsfabr. i Horsens; Bestm. i D. F. 91-93; Medl. af Horsens Byraad 09-13, Bestm. i Haand- værker- og Industriforen. i Hor- sens; ital. Konsul 13; R. af ital. Kr. O. 22.
Møller, Karl Dahlmann 6/8 64 Kbhvn.	1/879	Kbhvn. Fr. Hosp.	83	g.	Best. af Uldum A. 07-14; Ap. i Uldum 14-25; Ap. i Aarhus, St. Pauls A. 25.
deNeergaard, Peter Johan- sen, 7/3 64 Aunbjerg., Sjørslev St.	1/981	Maribo	85	g.	Løjtnant 88; Ap. i Odense, Løve A. 08 og Indeh. af Firma „Gustav Lotze“ 08-19; Bestm. i A S D. d. Med. og Kem. Komp. 19; Ejer af Godset Aunbjerg 08; Medl. af Best. for Odense Bys offentl. Samlinger 93 og for Hist. Sam- fund for Odense og Assens Am- ter, Form. for Odense Musik- foren.; Prov. Kass. i pharm. Un- derst. Selsk. 01; R. af D. 27.
Nielsen, Jens Christian 65 Hjørring	/581	Nibe	84	g.	Kemiker paa Fr.berg Gasværk; Ap. i Nykøbing F., Løve A. 00-06.
Prætorius, Albrecht Johan 55 Odense	/273	Vording- borg	77	mdl.	Bor paa Næstved Forsørgelses- anstalt og Sygehus.
Schiøtt, Emmerich Ch. Fr. Blæsbjerg, 14/2 65 Nyborg	/880	Nyborg	84	g.	Se 2. Hold 87.
Weeke, Fred. Adolph 21/11 65 Næstved	1/582	Nykjø- bing F.	84	g.	Cigarfabrikant i Kbhvn., Firma: Ernst Nissen 1/5 94-1/3 28, Dir. i Cigarfabr. „Weeke & Kjær A/S“ fra 1/9 27.
Christensen, Jacob 64 Kbhvn.	/582	Ribe	85	g.	NB. Tandlæge i South Brisbane, Australien (F. St. 15).
Dolleris, Fred. Chr. Carl 20/10 65 Thisted	81	Thisted	85	g.	Tandlægeeks. 91; Tandlæge i Fre- derikshavn 91-26, i Kastrup fra 26.
†Erichsen, Erich Christian 12/9 54 Kbhvn.	/471	Aarhus Svane	75	g.	Ap. i Seydistfjord 01-11; Ap. i Vide- bæk 11-16; død i Roskilde som pens. Ap. 23/11 16.
Frederiksen, Ove Julius 5/5 65 Svendborg	1/881	Svend- borg	85	mg.	Ap. i Borup 14-22; Ap. i Vejle, Gorms A. 22.
Funder, Carl Julius 25/8 64 Kbhvn.	1/882	Nykj. F. Vester- borg og Ebeltoft	85	g.	Assist. ved Steins Labor. 91-96; død ?
Guldager, Jens Marius Niel- sen, 2/4 66 Hjørring	1/881	Sax- kjøbing	85	mdl.	Se 1. Hold 89.
†deHofman-Schmidt, Vic- tor Chr., 3/5 64 Kbhvn.	1/882	Kbhvn. Østerbro	85	g.	Død i Kbhvn. 23/8 17.
Madsen, Carl Theodor Mar- tin, 62 Horsens	/876	Uldum	80	g.	fh. Ap. i Hoboken U. S. A. (F. St. 15)
†Madsen, Jacob Peter Johan- nes, 66 Horsens	/880	Uldum	84	g.	Død 17/4 27.
Mende, Emil Johan 65 Terndrup	/180	Vejle Løve	84	mdl.	Materialist i Kbhvn.

Navn Fødselsdag og Aar, Fødested	Til Farma- cion	Lært Farmacien	Med- bj. Examen	Karakter til Kand. Examen	Anm.
Nielsen, Niels Chr. 22/9 60 Kbhvn.	1/776	Varde og Viborg Svane	84	mdl.	fh. Lagereksp. i Firm. „Alfred Ben- zon“; bor i Kbh. (p. Sygehjem).
Petersen, Carl Christian 18/6 60 Odense	1/875	Odense Svane	79	mg.	fhv. Materialist i Kbhvn.; fh. Ap. i Amerika.
† Petersen, Jean Peter 64 Sønderborg	1/882	Svend- borg	85	g.	Se 1. Hold 88.
Qvist, Aage Erhardt 66 Frederiksberg	1/882	Fr.berg HCØrsted	85	mg.	Indehaver af A. Quists Labora- torium i Aarhus.
Rafn, Christian Kuhlmann 26/8 66 Aalborg	1/883	Aalborg Svane	86	g.	Ap. i Thisted, Svane A. 91-07; Rentier i Sebbersund pr. Nibe.
Schiøtt, Emmerich Ch. Fr. Blæsbjerg, 14/2 65 Nyborg	1/880	Nyborg	84	g.	Ap. i Aars 16.
Timm, Axel Joachim 59 Sæby	1/774	Aarhus Løve	78	mdl.	Se 1. Hold 88.
Vilstrup, Chr. Julius Bølling 22/3 66, Resen Sogn v. Struer	1/781	Aarhus Fr.bjerg	85	mg.	Ap. i Glostrup 15.
† Wunsch, Anton Peter Bernhardt, 63 Kbhvn.	1/279	Viborg Svane	83	mg.	Manuduktør, Assist. ved Univ. kem. Labor. 88-† 11/2 00.
Wøhlk, Alfred 25/7 68 Frederikshavn	1/1182	Hjørring	85	mg.	Ap. i Kbhvn., A. Trianglen 10; cand. phil. 94, Magisterkonferens i Kemi 97, Univ. Guldmed. 99; Assist. ved farm. Læreanst. kem. Labor. 97-11; Manu- duktør 91-11; Censor ved farm. Mhp. Eks. 14, Censor ved farm. Kand. Eks. 15, Eksaminator ved farm. Mhp. Eks. 28; Bestm. i Elersiansersamf. 06, i Danm. farm. Selsk. 16, i Fonden t. d. pharm. Stud. Fr. 16 (Form. fra 26); har skrevet en Række Afhandl. vedr. farm. og analyt. Kemi i Fag- skrifter.
1888.					
Berg, Nis Martinus 17/3 63 Aastrup S. v. Hadersl.	1/283	Kbhvn. St. Stefan	86	g.	Cand. phil.; bor i Kbhvn.; tidl. Mhp. paa forsk. kbhvske Apo- teker.
Christens, Carl 29/8 67 Hjørring	1/1082	Kbhvn. Blaagaard	86	mg.	Ap. i Sæby J. 95-05, Ap. i Næst- ved, Løve A. 06; Bestm. (Skr.) i D. A. sdr. sjæll. Kreds.
Christens, Henrik 17/3 66 Hjørring	1/881	Kbhvn. Nyt	85	mg.	Bankkasserer i Kbhvn. (Fil. af Landmandsbanken); Ap. i Ma- riager 91-00.
Christensen, Christen 25/10 62 Frederikshavn	1/1176	Frede- rikshavn	82	g.	Ap. i Ø. Vraa 22; Best. af Nordby A., Fanø 90-93, Købm. p. Fanø 93-99, Materialist i Varde 00-10.
Christensen, Christen Ber- tel Nicolaï, 7/8 67 Haldto- strup, Øls Sogn	1/1082	Fr.berg	86	g.	Ap. i Skive, Svane A. 17; Bestm. D. A. Viborg-Thisted Kreds 24- 26, Form. for Ligningskomm. i Skive 21-25, Form. for Turist- og Forskønnelsesforen. i Skive fra 21.
Heilmann, Carl Arent 2/4 64 Skelskør	1/883	Skelskør	85	mg.	Fabrikant, adm. Dir. for A/S Skel- skør Frugtplantage, Frugtsaft- og Geléfabrik; Ap. i Skelskør 94-07; Byrådsmedl. i Skelskør, Bestm. i A/S Skelskør Laane- og Diskonto Bank.
† Lassen, Jørgen Peter Adolf 16/4 66 St. Jørgensbj., Rosk.	1/882	Roskilde	85	g.	Død i Viborg 12/11 16.
Lihme, Chr. Bay 66 Aalborg	1/782	Kbhvn. Krone	85	mg.	NB. Kemiker i N. Amerika (F. St. 15).

Kandidater 1888

Navn Fødselsdag og Aar, Fødested	Til Farma- cien	Lægt Farmacien	Medhj. Examen	Karakter til Kand. Examen	Anm.
†Lund, Andreas Martin Hen- rik, ¹¹ / ₁ 66 Kbhvn.	¹ / ₂ 81	Odense Svane	84	g.	Ap. i Thisted, Løve A. 14-† ²⁸ / ₁₀ 22; Medl. af den farm. Voldgiftsret (Dommer) 04-15, Form. i D. A. Viborg-Thisted Kreds 16, Prov.- kass. i pharm. Underst. Selsk. 17. Reg. Farm. i Mineapolis 91; Ap. i Nordby, Fanø 10-21, Ap. i Ringe 20; Fabrikant i Odense, Firma: C. F. Møller & Co.
Møller, Carl Frederik ³ / ₆ 67 Kolding	¹ / ₈ 83	Kolding Løve	86	g.	Se 2. Hold 88.
†Nandrup, Johan Chr. 65 Næstved	¹ / ₁₁ 81	Næstved	85	mdl.	Død som Kemiker paa Hjørring Spritfabrik Dcbr. 98.
†Olesen, Niels 67 Hjørring	83	Hjørring	86	mg.	Ap. i Frederikssted, St. Croix 04 -† ⁴ / ₁₂ 14.
†Petersen, Jean Peter 64 Sønderborg	¹ / ₈ 82	Svend- borg	85	mg.	Underinsp. ved Ny Carlsberg 88, Insp. 94, Overinsp. 00; Under- dir. ved Carlsberg Bryggerierne 06, adm. Direktør for samme 14, Medl. af det vid. Carlsberg Labor. Best.; Bestm. i Bryggeri- foren., Foren. for Best. for Den skand. Bryggerhøjskole og f. den skand. Komité til Brygmestres Uddannelse, Æresmedl. af den norske Bryggeriforen.; Bestm. i Akts. Krystalisværket, D. f. D. S., Kastrup Glasværk og De foren. Papirfabriker; Medlem af Industriraadet, Formd. for Dansk Brændsels- og Kontrolforen., Form. for Nævninge-Grundliste Ud. i 14. Kr.; Medl. af Komiteen til Belysning af Statsmonopoler 19 og af Landmandsbankens Bankraad 22; R. a. D., Dbm., M. T. Kfh.
Poulsen, Poul Chr. ¹⁹ / ₆ 66 Kbhvn.	¹ / ₈ 81	Kbhvn. St. Paul	84	ug.	Ap. i Dronninglund 15.
Timm, Axel Joachim 59 Sæby	¹ / ₇ 74	Aarhus Løve	78	g.	Best. af Fr.havn Løve A. 00-06; Fabr. i Fr.havn 07-16, i Kbhvn. 16-19; Mhp. Glostrup A. 19.
Tvede, Hans 67 Frederiksberg	¹ / ₅ 83	Grenaa og Fr.havn	85	g.	Ap. i Bjerringbro 24; Ap. i Tern- drup 07-24.
Bøggild, Gustav Julius Chr. ¹⁵ / ₁ 66 Elling	¹ / ₈ 82	Thisted	85	g.	Ap. i V. Brønderslev 23; Ap. i Ikast 15-23.
Dræbye, Lauritz Jens Jac. Hybertz, 65 Korsør	¹ / ₁₁ 80	Lemvig	84	g.	Ap. i Nykøbing S. 15-† ²³ / ₄ 24; Byraadsmedl. 03-09, Medlem af Overligningskomm. 06 (Form.-†).
†Eilschou, Emil Christian ²¹ / ₁₂ 63 Nykøbing S	¹ / ₉ 80	Slagelse Svane	84	g.	Død i Kbhvn. ²³ / ₆ 23.
†Færch, Christen Jacobsen ²⁵ / ₆ 50 Ellitshøj pr. Svenstr.	¹ / ₁₀ 65	Aalborg Løve og Sæby J.	79	mdl.	Løjtnant; Best. af Hornsyld A. 02-06; død ⁸ / ₁₀ 12.
†Grundtvig, Henr. Fr. Schjødt, 66 Nakskov	¹ / ₇ 82	Aarhus Fr.bjerg	85	mg.	NB. Ap. i Venezuela (F. St. 15).
Jensen, Knud 68 Kbhvn.	¹ / ₁₂ 83	Kbhvn. Vaisenhus	87	g.	Ap. i Vildbjerg 14-23, Ap. i Struer 23.
Jermer (Jensen), Jens Ras- mussen, ¹⁸ / ₁₂ 65 Sall pr. Hammel	¹ / ₄ 79	Frijsen- borg	83	g.	Cand. phil. 81; Laboratorieforst. paa Carlsbergs fysiol. Labor.;
†Kløcker, Albert 62 Kbhvn.	¹ / ₅ 85	Stubbe- kjøbing	87	mg.	Red. af Archiv f. Ph. og Ch. 94- 11 (Leder af Eksp. -21), Red. af Bryggeritid.; Entomolog, Udg. af forsk. Arbejder, bl. a. de Bind af „Nordens Fauna“, omhandl. Dag- og Nat-Sommerfugle; død i Kbhvn. ³ / ₁₀ 23.

Navn Fødselsdag og Aar, Fødested	Til Farma- cion	Lært Farmacien	Medhj. Examen	Karakter til Kand. Examen	Anm.
†Nandrup, Johan Chr. 65 Næstved	/1181	Næstved	85	g.	Død 17/6 90.
Nielsen, Peter Johs. Emil 9/8 68 Roskilde	1/1182	Kbhvn. Svane	87	mdl.	Se 1. Hold 89.
†Rossing, Rudolf Valdemar Frederik, 18/10 65 Kbhvn.	20/480	Bogense	84	mg.	Ap. i Skørping 15-† 9/2 24.
Schiønning, Kai 67 Kbhvn.	/483	Viborg Nyt	87	g.	Ap. i Argentina; Konsul.
†Schmidt, Edmund Ha- rald Alexander, 66 Riga	/883	Kbhvn. Gl. Torv	87	mg.	Død i Kbhvn. 8/7 89.
†Schmidt, Fritz Sigvald Theo.Vilh., 23/10 67 Kbhvn.	1/882	Vejle Løve	86	g.	Lærer i Kemi for Tandlægestud. 94, Manuduktør i Kemi og Fysik, Assist. ved Sundhedskomm. La- bor., Kbhvn. 99; død 5/8 26.
Schow, Joh. Aage Hagen 65 Slagelse	/882	Aarhus Løve	85	mg.	NB. Repr. i Glasgow for A/S Otto Mønsted; dansk Vicekonsul (F. St. 15).
†Tønnesen, Andreas 18/1 66 Skagen	1/881	Aalborg Løve	84	g.	Best. af Taastrup Hj. A. 08-15; Ap. i Taastrup 15-† 18/8 22; Be- stm. i Taastrup Kommunalforen. 15; Bronced. paa farm. Udst. i Prag 96.
1889.					
†Arentzen, Carl Vald. 1/11 66 St. Johs. Sogn, Kbh.	1/1182	Silkeborg	85	g.	Fabrikskemiker i Landskrona 94- 97; Assist. ved Steins Labor., Kbhvn. 97-13; Laboratorieforst. paa A/S Dansk Svovlsyre- og Superfosfat Fabrik, Kastrup 09; Chr. X E. M. 14; død i Kbhvn. 9/8 26.
Black, Jørgen Christian 21/7 66 Kbhvn.	1/882	Kbhvn. Hjorte	86	g.	Ap. i Videbæk 16-20; boer paa Fr.berg som pens. Ap.
Boye, Edward Sigismund 14/5 65 Christianssted	1/583	Præstø	85	g.	Ap. i Brødstrup 19.
†Bræmer, Ludv. Federspiel 65 Kbhvn.	/284	Kbhvn. Svane	87	mdl.	Se 2. Hold 89.
†Buhl, Hans Herman 65 Karlby	/880	Ringe	84	mg.	Best. af Hovedgaard A. 12-15; Ap. i Gudumholm 15-† (i Kbhvn.) 18/8 20.
†Christensen, Jes Valdemar 67 Enslev	/983	Fredericia	87	mg.	Mhp. Grenaa A.; død 7/1 11.
Dehlholm, Valdemar 15/1 68 Nimtofte	/882	Viborg og Aalborg Løve	85	g.	Løjtnant; Ap. i Vejle, Løve A. 08-19; Ap. i Kbhvn., Vajsenhus A. 18; Form. D. A. Horsens-Vejle Kreds 11-19.
Engberg, Heinrich Chr. 64 Vedby	/983	Kbhvn. Nørrebro	87	g.	Ap. i Nord-Amerika.
Friis, Ove Trap 23/2 67 Næstved	1/883	Odense Løve	87	mg.	Cand. polyt. 94; Assist. v. Steins Labor., Kbhvn. 96-97; Fabrikt. i Helsingfors, Firma; Finska Soda- fabriken; Bestm. i D. F. 96-98.
Fuglsang, Anthon 65 Vestervig	/782	Hobro og Uldum	85	mdl.	Se 2. Hold 89.
Guldager, Jens Marius Nielsen, 2/1 66 Hjørring	1/881	Sax- kjøbing	85	g.	Ap. i Aalborg, Boulevard A. 16; østr. r. K. Hæderstegn 24.
Gundel, Aage Peter 66 Skibby	/782	Vording- borg	85	mg.	NB. Ap. i Argentina (F. St. 15).
Gøttsche, Charles Heinrich 22/0 66 Frederiksberg	/582	Kbhvn. Svane	87	g.	Ap. i Borup 23.

Kandidater 1889

Navn Fødselsdag og Aar, Fødested	Til Farma- cion	Lært Farmacien	Medhj. Examen	Karakter til Kand. Examen	Anm.
Haugsted, Holger 7/3 67 Kragelund S. v. Silkeborg	1/882	Kbhvn. Nyt	86	g.	Købmand og Materialist i Skel- skør siden 92.
Helm, Carl Vald. Nic. Qua- trième, 14/4 64 Flensborg	1/881	Odense Løve	84	g.	Ap. i Neksø 93-10, Ap. i Middell- fart 10-26; i Neksø: Byraads- medl. og Overligningskomm.; i Middelfart: Byraadsmedl.; Ren- tier i Roskilde.
Johansen, Laur. Peter Vald. 10/9 66 Knudstrup	1/881	Frijsen- borg	85	g.	Reg. Farm. i Michigan 91; Dansk Tandlægeeks. 03; Tandlæge i Silkeborg.
Kihl, William Jac. Tage Carl, 13/4 67 Kbhvn.	9/883	Nykj. F. Løve	86	g.	Materialist 91-17, Fabrikant fra 17 i Nykøbing F., Byraadsmedl. 99-05.
†Kinch, Nicolaj Peter 31/10 66 Kalundborg	1/883	Roskilde Dom	87	g.	Materialist i Bogense 95-09; Ap. i Holsted 17-† 18/6 24.
Kruuse, Christian 9/6 67 Taarnborg Sogn	1/884	Odense Svane	88	mg.	Cand. phil. 91, mag. scient. 95; Lektor ved Statsskolen i Randers.
Nansen, Jac. Johs. Thorlund 67 Saltum	1/883	Aalborg Løve Saltum og Løkken	85	g.	Bor i Saltum.
Nielsen, Peter Johs. Emil 9/8 68 Roskilde	1/1182	Kbhvn. Svane	87	mg.	Ap. i Ejby 15.
Nielsen, Thorkild Jørgen Carl, 5/10 65 Kjerteminde	1/281	Kjerte- minde	84	ug.	Ap. i Odense, A. Ørnen 27; Ap. i Bramminge 15-28; Bestm. (Kass.) i D. A. Ribe-Ringk. Kreds 23-28.
†Spang, Peter Johannes 67 Kjøge	1/884	Lyngby	87	mdl.	Se 2. Hold 89.
Strøyberg, Johannes Vilh. 3/10 66 Assens	1/283	Assens og Aalborg Svane	85	g.	Ap. i Assens 05; Dir. i Assens og Omegns Spare- og Laanekasse; Borgmester i Assens 18-21; Be- stm. i D. A. Fyns Kreds 06.
Strøyberg, Valdemar 5/12 66 Aalborg	1/284	Assens	87	g.	Ap. i Aalborg, Svane A. 09.
Thruø, Antonius Andersen 60 ved Ebeltoft	1/874	Ebeltoft	78	mdl.	NB. i Chicago (F. St. 15)
Vollertzen, Carl August 31/5 67 Kbhvn.	1/783	Kbhvn. Svane	87	mg.	Ap. i Humble 15-25, Ap. paa Fr.berg, A. Godthaab 25; Bestm. i D. A. 19-20, Form. for P. A. S. 26-27 (Medstifter af samme).
Ballentin, Vilhelm Ludvig 2/12 68 Kbhvn.	1/883	Bogense	87	mdl.	Bor i Odense; Materialist ca. 20 Aar.
Bergmann, Valdemar 68 Kbhvn.	1/883	Kbhvn. Hjorte og Glumsø	87	g.	NB. i Australien (F. St. 15).
Brandt, Ernst Peter 25/1 67 Egeskov, Kværnd. S.	1/883	Odense Svane	86	mdl.	Se 2. Hold 90.
†Bræmer, Ludvig Federspiel 8/5 67 Kbhvn.	9/283	Kbhvn. Svane	87	mg.	Musiker i Kbhvn., død 22/5 20.
†Bugge, Carl Christian Tho- mas, 29/5 68 Lyngby Sogn	1/283	Kbhvn. Fr. Hosp. og Kbhvn. Løve	86	g.	Ap. i Herning, Østergades A. 19- † (i Kbhvn.) 27/3 26.
le Dous, Carl Philip Emil 66 Kbhvn.	1/883	Kbhvn. Nyt	87	mdl.	Se 2. Hold 90.
†Fahrenholtz, Peter Julius 26/7 67 Kjøge	1/183	Kjøge	86	g.	Materialist i Kerteminde 95; Be- stm. i A/S Banken for Kerte- minde og Omega; død 12/5 27.

Navn Fødselsdag og Aar, Fødested	Til Farma- cien	Lært Farmacien	Medhj. Eksamen	Karakter til Kand. Eksamen	Anm.
Fuglsang, Anthon 65 Vestervig	1/82	Hobro og Uldum	85	mg.	NB. Landmand (F. St. 15).
Hovager(Jørgensen), Char- les Peter, 17/12 68 Nakskov	1/884	Christi- anshavn	88	mg.	Ap. i Ballerup 18.
Jantzen, Holger 69 Kbhvn.	1/885	Kallund- borg	88	g.	Se 2. Hold 90.
†Møller, Axel Langhoff Bar- fod, 66 Odense	1/82	Odense Løve	85	mg.	Ap. i Balling 14-† 16/12 18.
Nielsen, Otto 24/4 65 Kolding	1/884	Kolding Løve	87	g.	Ap. i Vejle, Svane A. 17.
Nyholm, Axel Leth 11/4 66 Ørriidslev Sogn	1/884	Næstved Løve	87	g.	Hotelejer i Broust; Materialist 92-97; Handelsrejsende 97-11; Cigar-Grosserer i Kbhvn. 11.
Nørgaard, Axel Emil 67 Kbhvn.	1/884	Rud- kjøbing	88	g.	NB. Kemiker ved Hammersmiths Destill., London (F. St. 15); død?
†Overbye, Niels Johan 62 Kbhvn.	1/879	Lemvig	83	mdl.	Død i Næstved 9/8 02.
†Petersen, Johannes Alfred 66 Thisted	1/883	Kbhvn. Gl. Torv	87	g.	Død 16/11 21.
Poulsen, Mads Chr. 65 Timring Sogn	1/883	Søtorup	85	mg.	NB. Ap. i Brooklyn (F. St. 15).
†Rasmussen, Jørg. Chr. 68 Odense	1/283	Assens	86	mg.	Død.
Ring, Aage Johannes 6/11 68 Hjørring	1/884.	Frede- rikssund	87	mg.	Cand. polyt. 01; Ingeniør under Kbhvns. Magistrat (Stadsarkitek- ten); Medl. af Skolekomm. for St. Hansgades Komm. Skole.
†Spang, Peter Johannes 67 Kjøge	1/884	Lyngby	87	g.	Død som Materialist i Vejle 16/12 00.
Svendsen, Thorv. Hansen 27/9 67 Bjergby i Borup S.	1/883	Ebeltoft	87	mg.	Ap. i Galten 15.
Tauber, Hans Peter 68 Kbhvn.	1/1184	Christi- anshavn	88	mg.	NB. Ap. i Brooklyn (F. St. 15).
†Thalbitzer, Billy 6/4 66 Viborg	1/483	Skive	86	g.	Mhp. paa forsk. Ap. 89-09; Inde- haver af Forr. med Sygepleje- artikler, Fr.berg 10-27; død paa Kbhvns. Sygehjem, Ordrup 23/12 28.
Thomsen, Niels Aabling 13/7 67 N. Vollum, Dø- strup S., Sønderjylland	1/884	Ribe	88	mg.	Ap. i Køge 10; Ap. i Nysted 93- 10; Form. i D. A. sdr. sj. Kreds 19, i en Aarrække Censor ved farm. Mhp. Eks.; Form. for Tilsynsraadet 21-24 og der- efter Dir. i Sparekassen for Køge og Omegn. Bestm. i Disk- og Laanebanken for Køge og Omegn, Form. for Sønder- jydsK Foren. for Køge og Omegn; Medl. af Køge Menig- hedsraad og af Repr.skabet for Næstved Brandkasse af 1848; Form. for det borg. Velg. Selsk. i Køge.
1890.					
Abildgaard, Carl Peter August Larsen 7/7 65 Kbhvn.	1/980	Kbhvn. Gl. Torv	84	g.	Ap. Nykøbing F., Løve A. 06.
Bie, Viggo 4/8 67 Hobro	1/884	Randers Løve	88	g.	Assist. paa Brygg. „Ceres“, Aar- hus 91, Brygmester 98; Under- direktør ved A/S Østjyske Bryg- gerier 15, adm. Direktør for sam- me 25; Bestm. i Bryggeriforen. 25.
†Boesen, Adolf Fr. Valde- mar, 25/10 67 Helligaands S. Kbhvn.	5/884	Holstebro	88	mg.	Ap. i Vejen 19-† (i Kbhvn.) 22/10 21.
†Bruun, Severin Andr. Buchwaldt, 66 Asmild v. Viborg	1/983	Horsens og Viborg Svane	87	mdl.	Se 2. Hold 90.

Kandidater 1890

Navn Fødselsdag og Aar, Fødested	Til Farma- cion	Lært Farmacien	Medhj. Examen	Karakter til Kand. Examen	Anm.
Christensen, Sofus Vilhelm 12/3 68 Valby	1/84	Kbhvn.	88	g.	Ap. i Ruds-Vedby 16-27, Ap. i Næstved, Ny A. 27.
† Christiansen, Herm. Bohn 67 Svaneke	1/85	Østerbro Uldum	88	g.	Død som Ap. i San Francisco 16/2 20.
Engel, Axel Siegfried Villiam, 4/6 68 Kbhvn.	1/84	Nakskov	88	g.	Fabrikant i Kbhvn., Firma: Engel & Kisky; ansat i Firmaet 98, Medindehaver 05, Eneindehaver 23; Form. for Foren. af danske Chocolate- og Sukkervarefabrik. 12; Medl. af Industriraadet og af Industriforen. Repr.skab 14; Medl. af Industrifagenes Hovedbest. og af Toldraadets Appeludvalg. Bestm. i Dansk Reklame Foren.; R. af D. 23, Fr. M. A. 3; Assistent ved Steins Labor. 91-97. Insp. ved Smør- og Margarinekontr., Kbhvn. 97, Kons. for Landbrugsmin. 05; R. af D. 13; død i Kbhvn. 25/7 22.
† Engelhardt, Andreas Henrik Otto, 7/12 67 Kbhvn.	1/2 85	Kbhvn. Blaagaard	88	mg.	
Faber, Henning Christen 65 Horsens	84	Præstø	88	g.	
Fröhlich, Anton Gottlieb 6/11 65 Kbhvn.	1/84	Kbhvn. Nørrebro	88	mg.	Ap. i Hellerup, Jernbane A. 17; Artium 84.
† Juhl, Johannes Ditlev Christensen, 22/8 68 Kolding	30/8 84	Sorø	88	g.	Død i Kbhvn. 4/11 17.
Klem, Søren 13/5 66 Hornslet	1/84	Aarhus Løve og Hornslet	88	mdl.	Repræsentant i Kbhvn.
† Knudsen, Knud Christian 64 Todsløtte	1/84	Ringe	87	g.	Død som Materialist i Store Heddinge Oktbr. 95.
† Krarup, Sofus 67 Kbhvn.	1/83	Randers Svane	87	mdl.	Ap. i New York; død 5/6 05.
† Larsen, Fritz 15/9 67 Aalborg	1/82	Kbhvn.	86	mg.	Ap. i Vraa 16-† 9/4 18; Form. i D. F. Loll.-Falst. Kreds -16.
Rosen, Arthur 7/1 65 Julianehaab, Grønland.	1/10 82	Kbhvn. Vaisenhus	85	ug.	Ap. i Hadsten 16.
† Ruschke, Herm. Theodor Vilhelm, 67 Lyngby	1/85	Kbhvn. Kgl. Hof og Fr.borg	88	mg.	Død i New York 7/3 96.
† Schacht, Ludv. Vilh. Peter 67 Randers	1/82	Hjørring	87	mdl.	NB. i Amerika (F. St. 15).
Schou, Carl Edvard 69 Kbhvn.	1/11 85	Hjørring	88	g.	Ap. i Brooklyn.
Svarrer, Jakob Johansen 13/2 67 Kbhvn.	1/82	Esbønderup	85	mg.	Ap. i Kbhvn., A. Bjørnen 23.
† Thaarup, Jens Christoffer Fr., 67 Børglum	1/84	Ringsted	87	mg.	Best. af Hals Hj. A. -14; Ap. i Hals 14-23, Ap. i Kbhvn., Holmbladsgades A. 23-† 11/6 24.
Winther, Jens Frederik 24/11 68 Mariager	1/10 84	Skive Løve	88	g.	Ap. i Lundby 22.
† Wulff, Niels Bygom Krarup 65 Vejle	1/83	Aarhus Svane	87	mg.	Ap. i Haderup 14-† 15/4 16.
Becker, Carl Ludv. 68 Frederikssund	1/10 84	Randers Løve	88	g.	Ap. i Middelfart 07-10; Grosserer i Kbhvn., senere Materialist i Haderslev; bor i Hillerød.

Navn Fødselsdag og Aar, Fødested	Til Farma- cien	Lært Farmacien	Medhj. Examen	Karakter til Kand. Examen	Anm.
Brandt, Ernst Peter 25/1 67 Egeskov, Kværndrup S.	1/883	Odense Svane	86	g.	Ap. i Vamdrup 18.
†Bruun, Severin Andr. Buchwaldt, 66 Asmild v. Viborg	/883	Horsens og Viborg Svane	87	mg.	Dir. for 'den kgl. Porc.fabr. Udsalg i Paris; fhv. Journalist i Kbhvn.; død i Paris 2/8 21.
le Dous, Carl Philip Emil 66 Kbhvn.	/883	Kbhvn. Nyt	87	g.	
Glaesel, Holger Steenstrup 23/1 68 Skarrild Sogn	/1183	Randers Løve	87	g.	Fhv. Ap. i Guajaquil, Ecuador (Firma: Boteca y Drogueria Alemana); dansk Konsul 12; Rentier i Hellerup.
Hansen, Carl Herman 18/9 68 Odense	/884	Odense Løve	88	ug.	Dyrlægeeksamen 97; Docent (i Farmakologi) ved Landbohøjskolen 01, Prof. 06; Efor ved Landbohøjskolens Ap. og Forst. for Klin. for mindre Husdyr; farmakol. Kons. for Veterinærfysikatet og det veterin. Sundh. raad; Medlem af Kbhvns. rad. Venstreforen. Hovedbest. og af Partiets Hovedbest.; Medl. af Kbhvn. Amts Skoleraad; Form. for den danske Dyrlægeforen. 17-24; Bestm. i Foren. til Dyrenes Beskyttelse i Danm. 27; Medl. af danske Embedsmænds Samraad.
†Hansen, Niels Martin 67 Kbhvn.	/882	Lyngby	85	g.	Død paa Fr.berg 7/6 07.
Heimann, Raphael David 4/6 69 Kbhvn.	1/784	Kbhvn. Kong Salomon	88	ug.	Ap. i Kbhvn., St. Vibenshus A. 16; Hospitalsap., Øresunds Hosp., Kbhvn. 04-19.
Hørluck, Hans 16/10 68 Rurup i Brandrup Sogn i Nordslesvig	1/885	Aalborg Svane	89	g.	Ap. i Hjørring 97 (og i Sindal 97-04); Medl. af Hjørring Byraad 17-21, af Menighedsraadet 12-20; Form. for Hjørring Børneasyll, Form. for sønderjysk Forening i Hjørring fra 98, Bestm. i A/S Hjørring Diskontobank; Bestm. i D. A. Aalborg-Hjørring Kreds 04, Form. 14-17; R. af D. 26.
Jantzen, Holger 69 Kbhvn.	/885	Kallund- borg	88	mg.	Rentier i Hornbæk; fhv. Dir. for en Sukkerfabrik paa Java.
Johannessen, Laurits Christian, 28/5 70 Odense	/785	Varde	89	ug.	Ap. i Kbhvn., Brønshøj A. 24; Hosp. Ap. paa Fr.berg Hosp. 04-24; Censor ved farm. Mhp. Eks. 28; har offentliggjort fl. farm.-vidensk. Arbejder.
Knudsen, Thorvald 65 Trøjborg i Slesvig	/983	Holstebro og Brørup	85	mdl.	Se 1. Hold 92.
†Krarup, Alfred Valdemar 23/12 68 Buttrup v. Holb.	/783	Kbhvn. Kong Salomon	87	ug.	Assist. v. Landbohøjskolens Forsøgslabor. 94; D. vid. Selsk. Priselønning 02; Best. af Landbohøjskolens Ap. 09; Ap. i Kbhvn., N. Farimagsg. A. (Delfin A.) 19-† 2/8 20.
Krarup, Niels Bygom 67 Aarup	/284	Vejle Løve	87	g.	Se 2. Hold 91.

Kandidater 1890—91

Navn Fødselsdag og Aar, Fødested	Til Farma- cien	Lært Farmacien	Medhj. Examen	Karakter til Kand. Examen	Anm.
Larsen, Niels Johannes Arnold, $\frac{3}{8}$ 67 Valby	$\frac{1}{8}$ 84	Roskilde Dom	88	g.	Medejer af Christianssted A., St. Croix 04-14, Best. af Frederikssted A., St. Croix 14-19; Ap. i Farsø 19; Bestm. (Næstform.) i D. F. Aarh.-Randers Kreds 03-04; i ca. 8 Aar kongevalgt Medl. af St. Croix Kolonialraad; Bestm. D. A. Aalb.-Hjærr. Kreds 23-24.
Müller, Carl Jørgen Aug. 68 Sæby	$\frac{1}{7}$ 85	Aalborg Svane	89	g.	Tandlægeeks. 96; Tandl. i Kbhvn.; Broncemed. paa den farm. Udst. i Prag 96.
Møller, Hans Christian Theodor, $\frac{20}{5}$ 69 Nykjø- bing F.	$\frac{1}{8}$ 85	Nykj. F. Nyt	89	mg.	Ap. i Hornsyld 14-26, Ap. paa Fr.berg, Smallegades A. 26; Bestm. (Næstform.) i D. A. Horsens-Vejle Kreds 19-22.
Nyholm, Valdemar $\frac{5}{18}$ 68 Hvilssager	$\frac{1}{8}$ 84	Nyborg	88	mg.	Kemiker ved De danske Sukkerfabriker 96.
Pedersen, Hans Chr. 68 Horne	$\frac{1}{8}$ 84	Faaborg	88	mg.	NB. i Amerika (F. St. 15).
†Petersen, Axel Vilhelm $\frac{8}{3}$ 68 Sønderborg	$\frac{1}{8}$ 85	Ribe	89	g.	Grosserer i Kbhvn., Firma: Axel Petersen & Co.; død $\frac{6}{1}$ 21.
Poulsen, Anthon Christian Elias Adolf, $\frac{5}{8}$ 65 Thor- sted ved Horsens	$\frac{1}{8}$ 82	Horsens Helms	85	ug.	Materialist i Assens 91; Bestm. i D. F. 90-91.
Rasmussen, Chr. Jørg. Marius, 65 Svendborg	$\frac{1}{8}$ 82	Rudkjø- bing	85	g.	NB. Grosserer i Kbhvn. (F. St. 15).
Svarrer, Thomas $\frac{16}{7}$ 68 Kbhvn.	$\frac{1}{8}$ 84	Frede- rikshavn	88	mdl.	Se 2. Hold 91.
Wedel, Viggo Emil Peter $\frac{11}{7}$ 68 Kbhvn.	$\frac{1}{10}$ 85	Grenaa	89	mg.	Ap. i Kbhvn., Sorte Hest A. 26; Ap. i Hedensted 14-26; Prov.-kass. i pharm. Underst. Selsk. 07-25, Revisor i samme 28.
Winding, Ole Chr. An- dreas $\frac{13}{10}$ 66 Hyllested	$\frac{1}{11}$ 80	Viborg Nyt og Ebeltoft	85	g.	Ap. i Brande 16.
Worm, Aug. Sophus 69 Aalborg	$\frac{1}{8}$ 84	Vejle Løve	88	mdl.	NB. i Amerika (F. St. 15).
Ørnstrup, Carl Richard Laurits, 66 Svendborg	$\frac{1}{12}$ 84	Kbhvn. Nørrebro	88	mg.	NB. i Amerika; fh. Ap. i Buenos Aires (F. St. 15).
1891.					
Andersen, Anders $\frac{12}{1}$ 61 Vissenbjerg Sogn	$\frac{12}{4}$ 86	Assens	89	mg.	Materialist i Odense 97.
†Arbo-Bähr, Carl Fred. $\frac{27}{8}$ 69 Præstø	$\frac{1}{1}$ 85	Præstø	88	g.	Dir. for A/S Arbo-Bähr i Kbhvn.; død $\frac{23}{2}$ 20.
Bendix-Nielsen (Nielsen), Anton Frederik $\frac{29}{12}$ 67 Kellerup i Hørup Sogn	$\frac{1}{3}$ 84	Hobro	88	mg.	Ap. i Slagelse, Jernbane A. 28; Ap. i Allinge 15-28; Bestm. i Bornholms Lighbrændingsforen., Form. for Best. i Den pers. Friheds Værns Allinge Afdeling.
†Blicher, Viggo 67 Kbhvn.	82	Broust	86	mg.	Ap. paa Long Island i New York; død $\frac{3}{7}$ 14.
†Boysen, Valdemar 66 Tørning Mølle ved Haderslev	84	Næstved	88	mg.	Ap. i Nykøbing F., Løve A. 95-† $\frac{3}{11}$ 00.
Højrup, Hans Peter $\frac{31}{12}$ 67 Kavslunde	$\frac{1}{9}$ 86	Mariager	89	ug.	NB. Ap. i Amerika (F. St. 15); Assist. paa Steins Labor., Kbhvn. 91-94.

Navn Fødselsdag og Aar, Fødested	Til Farmaciaen	Lært Farmacien	Medhj. Examen	Karakter til Kand. Examen	Anm.
Jensen, Jens Kirkeby 68 Rind	$\frac{1}{8}84$	Koldby	88	g.	NB. Ap. i Brooklyn (F. St. 15).
†Jonsson, Ernst Sigvard Albert Landt, $\frac{18}{1}67$ Fre- drensborg	$\frac{1}{1}82$	Frede- riksborg	85	g.	Best. af Lundby Hj. A. 11-16; Ap. i Lundby 17-† $\frac{1}{3}22$.
Kierkemann, Valdemar 69 Kbhvn.	$\frac{1}{4}85$	Kbhvn. Nyt	88	g.	NB. Indehaver af Dr. O. Piepers Kem. Labor. i Hamborg (F. St. 15).
†Larsen, Søren Christian 68 Kjøge	$\frac{1}{8}84$	Kjøge	88	mdl.	Materialist i Aarhus 98; død $\frac{18}{5}15$.
†Lauritzen, Lauritz Chri- stian 62 Ikast	79	Kjellerup	81	mdl.	Forvalter i Firma Th. Lose & Co., Kbhvn.; død Oktbr. 26.
v. Mehren, Victor Albert $\frac{10}{3}69$ Helsingør	86	Helsingør	89	mg.	Ap. i Kbhvn., St. Jacobs A. 26; Best. af Skibby A. 15-19; Ap. i Skibby 19-26; Bestmedl. i For- sikringsforen. f. Farm. i Danm.
Nielsen, Alfred Hans $\frac{21}{6}69$ Jyderup	$\frac{4}{9}85$	Bogense	89	mg.	Ap. i Frederikssund 17; Ap. i Frederiksværk 03-04, Ap. i Rønne 07-12.
Tønnesen, Antonius $\frac{1}{4}68$ Skagen	$\frac{1}{7}84$	Ringkjø- bing	88	mg.	Ap. i Taastrup 22; Ap. i Stoholm 14-22.
Andersen-Egede, Carl Chr. $\frac{28}{5}67$ Kbhvn.	$\frac{1}{8}84$	Kbhvn. St. Paul	88	g.	Ap. i Hesselager 19; Best. af A. Falken, Fr.berg 17-18; Medl. af Fr.berg Huslejenævn 16-20.
†Birch, Niels Christian Albert $\frac{15}{4}69$ Kbhvn.	$\frac{1}{11}84$	Kbhvn. Fr. Hosp.	88	g.	Ap. i Haderup 16-26, Ap. i Es- bjerg, Krone A. 26-† $\frac{21}{10}28$; Medstifter af D. F. Ribe-Ringk. Kreds 03; Form. i D. A. Viborg- Thisted Kreds 10-15.
†Bredorf (Rasmussen), Georg Vilhelm, $\frac{27}{7}67$ Kbhvn.	$\frac{1}{8}84$	Kbhvn. Vaisenhus	88	g.	Ap. i Haderup 03-06, Ap. i Rise- rup 19-† $\frac{1}{12}24$.
†Bärenholdt, Julius Gilbe $\frac{4}{10}68$ Kjøge	$\frac{1}{11}85$	Rønne	90	mg.	Ap. i Viborg, St. Mathias A. 17-† $\frac{19}{8}26$.
Djurhuus, Andreas 64 Klaksvig paa Fær- øerne		Mariager	83	mdl.	NB. Købmand paa Færøerne (F. St. 15).
Eising, Fr. Helmuth Ma- rius $\frac{22}{11}68$ Holstebro	$\frac{1}{5}86$	Vejle Svane	90	g.	Se 2. Hold 92.
Gamst, Frederik Sophus $\frac{15}{9}68$ Kbhvn.	$\frac{16}{10}85$	Vemme- tofte	89	mdl.	Se 2. Hold 92.
Gottschalk, William $\frac{19}{9}67$ Kbhvn.	$\frac{1}{8}85$	Thisted	89	g.	Ap. i Esbønderup 19.
Harth-Olsen, August Alex- ander Nicolai, $\frac{25}{6}70$ Helsingør	$\frac{1}{8}87$	Randers Løve	90	g.	Ap. i Holstebro, Svane A. 18.
Hornbeck, Emil Rikard Agnar 69 Kbhvn.		Kbhvn. Svane	90	g.	NB. Ap. i New York (F. St. 15).
†Jacobsen, Haagen $\frac{9}{5}70$ Horsens	$\frac{1}{11}86$	Ebeltoft	90	g.	Ap. i Aarhus, Svane A. 09- $\frac{1}{1}18$; død i Kbhvn. $\frac{9}{4}18$.
Johansen, Georg Sophus Ferdinand, $\frac{7}{9}71$ Kbhvn.	$\frac{1}{187}$	Kbhvn. Gl. Torv	90	mg.	Ap. i Faaborg 11.
†Kjær, Hans Peter Oluf Nielsen 67 Fuglebjerg	$\frac{1}{11}82$	Kbhvn. Krone	88	mdl.	Materialist i Herning; død $\frac{1}{1}23$.
Krarup, Niels Bygom 67 Aarup	$\frac{1}{2}84$	Vejle Løve	87	mg.	NB. Ap. i Brooklyn (F. St. 15).
†Møller, Ernst Hans Nissen 67 Holbæk	$\frac{1}{8}84$	Randers Svane	88	g.	Materialist i Holbæk; død $\frac{20}{10}23$.

Kandidater 1891—92

Navn Fødselsdag og Aar, Fødested	Til Farma- cien	Lært Farmacien	Mehj. Examen	Karakter til Kand. Examen	Anm.
Oest, Emil Heinrich 28/2 70 Kbhvn.	1/886	Svend- borg	90	g.	Ap. i Havdrup 23.
Ruschke, Axel Alexander Egmont, 69 Skovhuse	/1187	Kbhvn. Løve	90	mg.	NB. Ap. i New York (F. St. 15)
Rønning, Axel 20/9 70 Kbhvn.	1/886	Kbhvn. Vesterbro	90	mg.	Løjtnant; Ap. i Holte 19.
†Schepelern-Petersen, Chr. August 67 Skaarup	/885	Horsens Helms	89	g.	Insp. ved Vejleffjord Sanatorium; død 06.
†Svarrer, Thomas 16/7 68 Kbhvn.	/884	Frede- rikshavn	88	g.	Reg. Druggist i U. S. A. 93; Ap. i Aalestrup 16- †17/4 21.
†Sünckenberg, Hilmar Fr. 15/5 68 Storehedinge	/1185	Store- hedinge	89	mdl.	Se 1. Hold 93.
Trautner, Theodor 70 Bjergby	/886	Rud- kjøbing	90	mg.	NB. i Amerika (F. St. 15).
Wiberg, Raphael Vilh. 68 Kbhvn.		Ringsted	86	mg.	NB. i Amerika (F. St. 15).
Wilkens, Søren Joh. Sand- berg 70 Ringsted	/386	Vejle Løve	89	g.	Mhp. paa Kgl. Hof A., Kbhvn.; Ap. i Frederikshavn 12-19.
Ørsted, Aage 68 Kbhvn.	/1287	Kbhvn. Vesterbro	90	mdl.	Vingrosserer i Kbhvn., Firma: Ad. Hartvigs Eftf.
Ørum, Oscar Helmouht 17/6 69 Sæby	/1185	Kbhvn. Krone	89	mdl.	Se 2. Hold 93
1892.					
†Albeck, Ludvig 7/6 69 Kbhvn.	85	Kbhvn. Sorte Hest	89	g.	Se 2. Hold 92
†Becker, Axel 70 Nakskov	/886	Holbæk	90	mdl.	Se 2. Hold 92
Bjerre, Nicolai 7/7 70 Kbhvn.	12/1186	Kbhvn. Nørrebro	90	mg.	Ap. i Kbhvn., Fr. Hosp. A. 11 (Forp. af samme fra 04); Assist. paa farm. Læreanstalt 93-04, Docent (i Farmaci) ved farm. Læreanstalt 05-27, Eksaminator ved farm. Mhp. Eksam. 14-18; Bestm. (og Kasserer) i Fonden t. d. pharm. Stud. Fr. 16; Medl. af d. farm. Voldgiftsret 18; Efor for det Cappelske Pensionslegat; Medl. af det faste Udvalg i Kbhvns. Brand- fors., Bestm. i A/S Arbo-Bähr. & Co., Form. for Schneekloth- ianersamfund. 10-21; Form. for Det kgl. kbhvniske Skyde- selskab 21-22, Bestm. 25; Medl. af Frederikskirkens Menig- hedsraad; Medl. af Kontrolkomiteen i „Haand i Haand“; Bestm. i det Kbhvniske. og Nørrebros Asylselskab; Bestm. i Foren. til Hovedstadens Forskønnelse; har skrevet „Læ- rebog i Latinsk Grammatik og Receptlæsning“ 17, Vejled- ning i kemisk Præparation m. m.; R. af D. 23.
Borch, Olaf Georg 21/8 71 Kbhvn.	/686	Kbhvn. Nørrebro	90	mg.	Grosserer og Fabrikant i Kbhvn.
Bramhelt, Wm. Anton 67 Frederiksberg		Silkeborg	87	g.	NB. i Amerika fra 97 (F. St. 1).
Heuckendorff, Karl Jørgen 70 Svendborg	/787	Kbhvn. Krone	91	g.	Se 2. Hold 92.

Navn Fødselsdag og Aar, Fødested	Til Farma- cien	Lært Farmacien	Medb- Eksamen	Karskter til Kand. Examen	Anm.
Kabell, Frederik 21/9 71 Kbhvn.	1/886	Thisted	90	mg.	Best. af Samsø A. 96-05; Ap. i Vordingborg (og Lundby) 05-10, Ap. i Randers, Svane A. 10-19; Indehaver af Køsters Bitterfabrik, Randers 10; Vicepræsident i Foren. danske Motor-ejere 13; Medl. af Randers Byraad 17; Form. for Samfundshjælpen i Randers, for A/S Randers Margarinefabrik, for Foreningen af Sygehusbestyrelser i Danmark og for Fors. A/S Provincia; Medl. af Best. for Randers-Hadsund og Viborg-Faarup Jernbaner, for A/S Absalon, for Landforen. Den pers. Friheds Værn, for Kommunernes Kulkontor, for Foren. af købstadkommunale Elektricitetsværker og for Dansk Brændsels- og Kontrollforening; R. af D. 20.
Knuksen, Thorvald 65 Trøjborg i Slesvig	1/983	Holstebro og Brørup	85	g.	Ap. i Nykøbing F., Løve A. 95-99; Ap. i Fredericia, Løve A. 99-18; Rentier i Kbhvn.
Kongsted, August Julius 70 Slagelse	1/886	Slagelse	90	mg.	Ap. i Kbhvn., Løve A. 08-17 og Ira 20; Ejer af „Løvens kem. Fabrik“; deltog 23 i Oprettelsen af Insulinlaboratoriet, som 24 overgik til en selvejende Institution.
†Krogh, Arthur Mathias 13/8 67 Kvistgaard i Tikjøb Sogn	84	Kbhvn. Kgl. Hof og Aalborg	87	mdl.	Se 1. Hold 93.
Levin-Hansen (Hansen), Sophus 3/3 69 Fr.berg	1/985	Løve Kbhvn. NørreFar- imags G.	89	mdl.	Se 2. Hold 92.
Lund, Jules Ferdinand 11/9 66 Kbhvn.	88	Nakskov og Kbhvn. Sorte Hest	91	mg.	Cand. phil.; Lektor ved Købmandskolen; Lærer i Kemi og Drogekendskab ved Den Suhrske Husmoderskole 05-24; Lærer ved Borups Højskole; Forstander for Arbejderhøjskolen 06-23 og Leder af kem. Oplysningskontor, Kbhvn. 01-23.
†Meyer, Aage Adolph 67 Aarhus	.	Hobro	86	g.	Død i Superior, Wisconsin 23/5 04.
Meyer, Victor Hans 70 Kbhvn.	1/1187	Fugle- bjerg	90	g.	Grosserer i Kbhvn., Firma: Trojel & Meyer; Medejер af Vajsenhus A., Kbhvn. 02-18.
†Michelsen, Peter Carl 71 Kbhvn.	1/886	Frede- riksberg	90	g.	Død paa Skørping Sanatorium 6/1 10.
Petersen, Julius Heinrich 23/4 69 Fredericia	1/885	Fredericia	90	mdl.	Mhp. p. H. C. Ørstedes A., Fr.berg.
†Rohde, Johannes Theo- philus 18/11 67 Vesterbølle	1/286	Kbhvn. Sorte Hest	89	mg.	Bryggeridirektør i Kalundborg 99; død i Kalundborg 1/3 23.
Rubow, Will. Herluf 69 Kbhvn.	1/885	Kbhvn. Hjorte	89	mg.	Fabrikant i Kbhvn. Firma: A. Søeborgs Fabr.
Schultz, Hans Clausen 27/1 68 Aakjær, Ganderup pr. Gram, Sønderjylland	1/1186	Aarhus Svane	90	g.	Ap. i Kerteminde 17; Ap. i Frederiksværk 00-03; Ap. paa Samsø 06-17.
†Siim (Jensen), Johannes 1/5 70 Grenaa	1/886	Næstved Løve	90	mg.	Cand. phil. 96, Dr. phil. i Marburg 01; Assist. ved farm. Lærestalt 00-08; Dispensator paa Kbhvns. Garnisons Sygehus 06, Militærp. (for Hær og Flaade) 16; Ap. i Kbhvn. N. Farimagsg. A. (Delfin A.) 20-†; Bestm. i D. F. 12-13; død i Kbhvn. 18/7 21.
Thaysen, Carl Gerhardt 67 Kbhvn.	1/984	Kbhvn. Blaagaard	88	mdl.	NB. i Tyskland (F. St. 15).

Kandidater 1892

Navn Fødselsdag og Aar, Fødested	Til Pharma- cien	Lært Farmacien	Medhj. Examen	Karakter til Kand. Exsamen	Anm.
†Albeck, Ludvig 7 ⁵ /69 Kbhvn.	85	Kbhvn. Sorte Hest	89	mg.	Ap. i Kbhvn., Gl. Torvs A. 06- † ¹³ /8 28; Censor ved farm. Mhp. Eks. 14-25.
Arboe, Orla Christian 30 ⁹ /70 Vejle	1/85	Kbhvn. St. Paul	89	mg.	Ap. i Kbhvn., Islands Brygges A. 17; Form. for K. A.s Takst udvalg. NB. i Australien (F. St. 15)
Arnesen, Mogens Johann 69 Hertøge	1/86	Vording- borg	90	g.	
†Becker, Axel 70 Nakskov	1/86	Holbæk	90	mdl.	Se 94.
Black, Carl Emil Andreas 69 Horsens	1/86	Aalborg Svane og Helsingør	90	mg.	Ap. i Herning, Østergades A. 26.
Bøttern, Peter Vilh. 69 Nakskov	1/87	Vester- borg og Horsens Helms Søtorup	91	mdl.	Se 1. Hold 93.
Christensen, Martin 27 ¹ /69 Høve	1/1186		90	mdl.	Mhp. p. Svendborg Løve A.
†Christiansen, Axel 70 Bogense	1/86	Odense Løve	90	mdl.	Se 1. Hold 93.
Eising, Fr. Helmuth Mari- us 22 ¹¹ /68 Holstebro	1/86	Vejle Svane	90	mg.	Ap. i Hvidbjerg 95-04; Rentier i Aarhus.
Ferlov, Niels Einar Jør- gensen 71 Kbhvn.	1/87	Christi- anshavn	91	mg.	Fabrikant i Kbhvn., Firma: Bruun & Andresen.
Gamst, Frederik Sophus 15 ⁹ /68 Kbhvn.	16 ¹⁰ /85	Vemme- tofte	89	g.	Ap. i Aalborg, Reberbane A. 18.
Gormsen, Johan 70 Skagen	1/85	Frede- rikshavn	89	mg.	Direktør i Kbhvn., Firma: Nor- disk Kulsyrefabrik.
†Gøtsche, Axel Thorkild 20 ¹¹ /67 Lyngballegaard i Lading Sogn	1/86	Kbhvn. St. Stefan	90	g.	Død i Kbhvn. 3 ² /21.
Heger, Henrik Flindt 13 ¹ /71 Kalholmgrd. Herlöv S.	1/87	Kallund- borg	91	g.	Rentier i Hellerup; Ap. Eks. i Ar- gentina 99, Ap. i Argentina 98-20); Prokurist i Kbhvn. 20-25; Dir. i A/S Dentanova 25-26; Grosserer 26-27.
Herskind, Alfred 5 ³ /70 Kjettrup	1/87	Viborg Nyt	91	g.	Ap. i Brørup 17.
Heuckendorff, Karl Jørgen 70 Svendborg	1/87	Kbhvn. Krone	91	mg.	NB. Ap. i New York (F. St. 15)
†Hoffmann, Carl Emil Theodor 14 ⁸ /70 Hellerup	1/86	Kbhvn. Vaisenhus	90	g.	Ap. i Hals 23-† 27 ⁹ /26.
Holm, Carl Olaf William 70 Gladsaxe	1/87	Lyngby	91	mg.	Brygmester i Horsens.
†Huus, Hother Haffner 28 ⁸ /70 Nakskov	1/86	Nakskov	90	mg.	Ap. i Kbhvn., Ægirs A. 14-†; Bestm. i D. F. 01-05 (Form. 04- 05); Repr. i pharm. Underst. Selsk. 06-18, Bestm. i samme 18; Bestm. i D. A. 19, Bestm. i Ap. Forsørgelsesk. f. Enker og Børn 19, Revisor i Ap. Kreditforen.; død i Kbhvn. 5 ⁴ /27.
Hvalsøe, Georg 19 ⁴ /67 Odense	1/1284	Slagelse	88	g.	Ap. i Nimtofte 21; Materialist i Odense 97-04.
†Jacobsen, Jacob Laurits 66 Østbirk ved Horsens	1/286	Brød- strup	89	mdl.	Se 1. Hold 93.
†Jensen, Claus Chr. Hinrichsen 70 Ærø- kjøbing	1/387	Kjerte- munde og Koldby	90	mdl.	Død 2 ⁷ /14.

Navn Fødselsdag og Aar, Fødested	Til Farma- cien	Lært Farmacien	Medhj. Examen	Karakter til Kand. Examen	Anm.
Kruuse, Peder Abraham 7/8 70 Rodegaard, Dalby Sogn	1/886	Kolding Løve	90	mg.	Købmand og Fabrikant i Odense fra 96; Medl. af Odense Byraad 06-25, Form. f. Foren. af farm. Materialister fra 04, Form. for Fyens Stifts Læseforening fra 13.
Levin-Hansen (Hansen), Sophus 3/8 69, Kbhvn.	1/885	Kbhvn. NørreFar- imags G.	89	g.	Ap. i Grindsted 20; Medlem af Sundh.komm. i Grindsted, Form. for Grindsted Musæum; Medl. af Hovedbest. i „Den pers. Friheds Værn“ og Form. for Afd. i Grind- sted; Medarbejder ved „Frem“.
†Ormslev, Niels Viggo 71 Aarhus	1/887	Fredericia	91	mg.	Død som Repr. i Kbhvn. 30/9 25; fhv. Grosserer, Fabrikant og Brændevinsbrænder.
†Stendrup, Julius Carl Alfred 67 Kbhvn. Them (Madsen), Jens Chri- stian Thorvald, 11/8 72 Starup	1/888	Vemme- tofte Kolding Svane	85 91	g. mg.	Død i Herning 17/11 07. Translatør i Kbhvn. (kgl. edsv. Transl. i Engelsk 04); Ap. i Ho- boken 98-03, Grosserer i Kbhvn. 03-05; Ap. i Ebeltoft 05-10, Ap. i Nysted 10-12, Ap. i Frederiks- sund 12-17.
Wohnsen, Peter Daniel 22/6 68 Viborg	1/885	Skive	89	mdl.	Mhp. p. Ap. i Newark (Forstad til New York) (F. St. 15).
1893.					
†Ammitzbøll, Ludv. 71 Søndertranders Boserup, Jacob 68 Kbhvn.	1/887	Randers Løve	91	g.	Mineralvandsfabrikant; død i Kø- bhvn. 2/3 03.
Brøndum, Hans Bech 70 Randers	1/887	Christi- anshavn Holbæk	90	mdl.	NB. i Australien (F. St. 15).
Bøttern, Peter Vilh. 69 Nakskov	1/887	Viborg og Horsens Helms	91	mg.	Ap. i Johannesburg, Transvaal (F. St. 15).
†Christensen, Jørg. Rein- gaard 23/3 71 Sorø	1/888	Ringsted	91	g.	Bor i Kbhvn. (F. St. 15).
†Christiansen, Axel 70 Bogense	1/886	Odense Løve	90	g.	Parfumefabrikant i Kbhvn.; død 16/9 23.
†Dehlholm, Karl Gerhard 7/4 72 Nimtofte	1/887	Assens	91	g.	Død paa Fr.berg Hosp. 14/11 09.
Fabricius, Otto 70 Nyborg	1/887	Kbhvn. Vaisenhus	91	mg.	Se 2. Hold 93.
Hansen, Rasmus Peter 31/3 69 Odense	1/886	Odense Svane	91	g.	NB. Brygger i Kristiania (F. St. 15).
†Herder, Julius Alfred Andr. 69 Næstved	1/887	Roskilde	90	mdl.	Adm. Dir. for A/S Albani Bryggeri i Odense; Brygg.dir. i Faaborg 97- 05; i Odense (Slotsbrygg.) fra 05.
†Jacobsen, Jacob Laurits 66 Østbirk ved Horsens	1/886	Brød- strup	89	g.	Se 2. Hold 93.
Jerris (Jensen), Carl Nico- lai Peder, 16/10 72 Hjørring	1/1187	Hjørring	91	g.	Død paa Hjemrejse fra Amerika 18/12 96.
†Jørgensen, Carl Bang Høg- sted, 6/4 71 Hjørring	86	Hjørring	91	mdl.	Ap. i Hornbæk 21.
Jørgensen, Paul Walde- mar 26/3 70 Triest	1/887	Kbhvn. St. Stefan	91	g.	Død i Hjørring 26/7 11; var ansat paa Byfogedkontoret smst. Assist. paa Struers kom. Labor. 06; dansk Indfødsret 02; Assist. paa forsk. gæringsfysiol. og kem Labor. siden 94.

Kandidater 1893

Navn Fødselsdag og Aar, Fødested	Til Farma- cion	Lært Farmacion	Medhj. Examen	Karakter til Kand. Examen	Anm,
Knudsen, Frederik Ludvig, /10 69 Heiselt, Dronningl.	/8 86	Viborg Nyt	90	mdl.	Se 2. Hold 93.
† Krogh, Arthur Mathias 18/8 67 Kvistgaard i Ti- kjøb Sogn	84	Kbhvn. Kgl. Hof og Aalborg Løve	87	mdl.	Løjtnant; Bogholder paa Hel- singør Jernskibs- og Maskin- byggeri 01-20; død som Mhp. Helsingør Stengades A. 8/3 27.
† Larsen, Oluf Mathias 69 Kbhvn.	/8 83	Kbhvn. Sundby	88	mg.	Forretningsbestyrer i Fm. Simon- sen & Weel; død i Kbhvn. 26/4 20.
Lorentzen, Oscar Henrik 15/8 72 Kbhvn.	15/8 87	Kbhvn. Svane	91	g.	Repræsentant i Kbhvn. for Fm. „Alfred Benzons“, Arbo-Bähr & Co. m. fl.; Leder af D. A. s En- gageringsbureau 97-23.
de Nully, Georg 68 Dollerup	/8 88	Faaborg	91	mdl.	Se 2. Hold 93.
† Ording, Paul Th. Lieung 70 Sarpsborg i Norge	/2 88	Kbhvn. Sundby	91	g.	Tobaksfabrikant i Kbhvn. Sundby; død 28/8 02.
Scheel, Paul 28/8 70 Kbhvn.	/2 87	Kbhvn. Vesterbro	90	g.	Ap. i Hørsholm 08; Bestm. i D. A. 18-20 og fra 23, Form. for D. A. nordre sj. Kreds 11; Form. for Hørsholm Sogneraad 14-21, for A/S Strandvejsautomobiler 18 og for A/S Bruhn & Lehr- mann 27; Stifter af og Form. for Dansk Skatteborgerforen. 21-24, 1. Vicepræsident i Foren. D. Motorejere; Bestm. i Fællesorgan. af Landkommuner med bymæssig Bebyggelse, i Turistforen. for Danm. og i A/S Det d. Med. og Kem. Komp.; Medl. af Udvalgt. Driften af Jægersborg Dyrehave og fl. a. Udvalgt.; Medl. af Administrationskomm. af 1923 o. fl. a. Komm.; R. af D. 23.
Schübeler, Viggo Friede- rich, 69 Kbhvn.	/8 87	Kbhvn. Hjorte	91	mg.	Tandlægeeks. 96; Tandlæge i Kø- bhvn. fra 97.
† Sünnenberg, Hilmar Fr. 15/5 68 Storehedinge	/11 85	Store- hedinge	89	g.	Ap. i Store Hedinge 01-† (i Kø- bhvn.) 1/5 25.
† Toft, Oskar Aug. Martin Vilh., 70 Kbhvn.	/11 87	Sorø	91	g.	Død i Kbhvn. 17/11 96.
Weitzmann, Niels Jacob Herm., 70 Grevinge pr. Holbæk	/11 87	Næstved	92	mdl.	Se 2. Hold 93.
Vorbeck, Henrik Emil 70 Holstebro	/12 86	Varde	90	g.	Brygger i Quito.
Brask, Karl Joh. Høeg 72 Holstebro	/8 88	Kbhvn. Nørrebro	92	mg.	Gæringsfysiolog og Kemiker; Ap. i Frederikshavn 07-12; boer i Kbhvn.
† Dehlholm, Karl Gerhard 7/4 72 Nimtofte	1/8 87	Assens	91	mg.	Artium 97, cand. med. 05; prakt. Læge i Horsens 10-† (Special. i Kvindesygd.); Medred. af „Den danske Lægestand“ 07, Medarb. ved „Hospitalstidende“; død i Horsens 10/7 26.
Friis, Hans Kristian As- bjørn, 17/3 70 Tønder	1/2 88	Kbhvn. Blaagaard	92	mg.	Ap. i Varde 20; Best. af Varde A. 02-20; Revisor i D. A. Ribe- Ringk. Kreds.
† Herder, Julius Alfred Andr. 69 Næstved	/1 87	Roskilde	90	g.	Ap. i Sæby J. 11-† 3/6 27.
† Holst, Peter Johannes Theodor, 71 Nykjøb. F.	/7 88	Nykjøb. F. Nyt	92	g.	Gæringsfysiolog; død i Nykøbing F. 26/4 11.
† Jensen, Valdemar Holger 3/2 70 Horsens	1/8 88	Horsens Svane	92	mg.	Ap. i Gørding 15-† 22/1 25.
Knudsen, Frederik Ludvig /10 69 Heiselt, Dronningl.	/8 86	Viborg Nyt	90	g.	Mhp. Trekroner A., Kbhvn. Valby.

Navn Fødselsdag og Aar, Fødested	Til Farma- cien	Lært Farmacien	Medhj. Examen	Karakter til Kand. Examen	Anm.
†Nielsen, Niels Kristian 28/11 71 Klovetofte i Høje- Taastrup Sogn.	1/888	Kbhvn. Sorte Hest	92	g.	Død som Mhp. Glostrup A. 17/4 20; havde 1/3 20 faaet Bevilling til Ferritslev A.
de Nully, Georg 68 Døllerup	/588	Faaborg	91	g.	N.B i Equador (F. St. 15).
Olesen, Martin Christian 22/8 71 Hjørring	/188	Roskilde	91	g.	Se 94.
Rasch, Anker Jørgen Secher 22/5 70 Thisted	/886	Sæby J.	90	mg.	Ap. i Aarup 20; Form. for P. A. S.; Bestm. i Forsikringsforen. f. Farm.; Medlem af Skydebjerg Sogneraad.
†Rasmussen, Rasmus Mar- tinus, 16/9 71 Randers	1/887	Ringsted	91	g.	Ap. i Hovedgaard 17-† 3/9 20.
Schou, Harald Vilh. 27/12 64 Kbhvn.	1/281	Kbhvn. Vaisenhus	84	g.	Grosserer i Kbhvn., Firma: Meyer & Schou.
Walsted, Lauritz Ander- sen, 12/9 64 Silkeborg	1/579	Ebeltoft	83	mdl.	Mhp. p. Odense St. Knuds A.
Weitzmann, Niels Jacob Herm., 4/11 70 Grevinge pr. Holbæk	1/1187	Næstved	92	g.	Direktør for A/S Ferrosan, Kbhvn. (og Malmø) 20 og for Dansk Che- moterap. Selsk., Kbhvn. 24; Dir. for A/S Malmø Kaffe-komp. 96-24; R. af S. V. I, sv. Fortj.med.
†Wrimp, Harald Henrik Martin, 63 Kbhvn.		Kbhvn. Vaisenhus	83	mdl.	Død 27/11 96.
Ørum, Oskar Helmouth 17/6 69 Sæby	/1185	Kbhvn. Krone	89	g.	Ap. i Vraa 18.
1894.					
†Arentzen, Christian Schou 67 Skarrild ved Herning	/1285	Herning	90	mdl.	Død i Herning 15/9 05.
†Nielsen, Chr. Thorv. Pile- man, 70 Haderslev	/186	Kbhvn. Vesterbro	89	mdl.	Død i New Orleans 13/8 98.
Olesen, Martin Christian 22/8 71 Hjørring	/188	Roskilde	91	ug.	Ap. i Reykjavik 98-99; senere Fabr. i Hjørring; bor i Aalborg.
†Steenstrup, Carl Adolf Re- sen, 8/9 70 Stubbekjøb.	/1287	Kbhvn. Vesterbro	92	mdl.	Kemiker paa Fr.berg; død 4/6 20.
August, Louis Alfred 29/11 70 Kbhvn.	1/887	Kbhvn.N.- Farim.-G.	91	2.	Tandlægeeks. 00; Tandl. i Kbhvn. 01.
†Becker, Axel 70 Nakskov	/886	Holbæk	90	1.	Død som Mhp. Holbæk A. 12/2 99.
†Bølling, Poul Volquarts 69 Ringsted	/885	Holbæk	89	3.	Død som Dispensator paa Hosp. i Gievolo, Afrika 21/2 98.
Carstensen, Christian Pter Julius, 10/7 71 Thisted	/987	Frederiks- berg H. C. Ørsted	91	1.	Ap. i Randers, Jernbane A. 18; har udg. en skem. Oversigt over den uorg. Kemi.
Christensen, Peter Oluf 4 6 73 Bursø paa Lolland	1/1188	Maribo	91	2.	Ap. i Randers, Svane A. 21; Ap. i Reykjavik 11-19.
Christiani, Jens William 70 Søllerødgaard	/786	Aarhus Fr.bjerg	90	1.	Rejst til Argentina 95 (F. St. 15).
Clémensen, Johannes 21/1 71 Nyborg	1/888	Nyborg	92	3.	Ap. i Victoria i Brasilien; Dr. pharm. i Bahia 99.
Cridland, Richard Leonard 1/8 70 Frederiksberg	1/1188	Assens	92	2.	Hovedkasserer (og Bestm.) i A/S Det danske Gaskompagni.
Funch, Viggo Krarup 26/7 71 Kbhvn.	1/888	Frede- riksborg	92	2.	Best. af Næstved Ny A. 07-14, Best. af Vervinge A. 15-17; Ap. i Videbæk 20.
†Grundtvig, Gregers Schier- ning, 71 Nakskov	/787	Vejle Løve	91	1.	Død i Kbhvn. 27/4 95.

Kandidater 1894

Navn Fødselsdag og Aar, Fødested	Til Farma- cien	Lært Farmacien	Medhj. Examen	Karakter til Kand. Examen	Anm.
Hammer, Christian Peter ¹⁰ / ₉ 70 Roskilde	¹ / ₁₁ 88	Præstø	91	2.	Ap. i Ulfborg 21; Revisor-Suppl. i D. F. 17-21, Prov. Kass. i pharm. Underst. Selsk.
Holm, Vilhelm Victor Emanuel, ³ / ₃ ⁷² Valby, Hvidovre Sogn	¹ / ₁₁ 87	Herning	91	1.	Bryggeridirektør i Næstved 98, Bryggeriet „Fønisk“; Bestm. i A/S Diskonto- Laane- og Sparebanken for Næstved og Omegn.
Jensen, Knud Hjalmar ²³ / ₃ 70 Staby v. Ringkjøb.	¹ / ₁₁ 89	Kbhvn. St. Matthæus	92	1.	Ap. i Khavn. Archiv A. 21; Artium 89; Assist. paa Steins Labor. 94-10; Suppl. i den farm. Voldgiftsret 17-21, Medstifter (og Bestm.) i Pharm. Læseselskab; Censor og Eksaminator ved farm. Mhp. Eksam.; Bestm. i D. A., Bestm. i K. A., Form. i samme fra 26; Medudg. af „Farm. Lovsamling“ 17.
Jørgensen, Carl Valdemar ¹⁴ / ₂ 72 Randers	¹ / ₁₁ 87	Grenaa	91	1. m. U.	Accessit for Univ. Prisop. 00; Manuduktør i Kemi i Khavn. 94-04, Assist. paa Stads-guardeinens Labor. 94-16, Medstifter og Medleder af „Kemisk Oplysningskontor“ 01-15; Ing. p. Elementf. „Toga“ 16-22; Overing. i A/S Hellesens Enke & V. Ludvigsen fra 22; Bestm. i D. F. 94-03, Repr. i pharm. Underst. Selsk.
Kløcker, Hans Christian Ancher, ³ / ₆ 70 Khavn.	¹ / ₉ 87	Khavn. Østerbro	92	2.	Ap. i Vejgaard 22.
König, Henning Aug. Gustav, ³ / ₂ 72 Khavn.	¹ / ₉ 87	Hørsholm	91	1.	Ap. i Khavn. Jernbane A. 27; Best. af Khavn. St. Mathæus A. 10-27. Se 95.
Lassen, Frederik Carl Christian Ludvig, ⁹ / ₇ 72 Louiseholm, Draaby Sogn	¹ / ₈ 88	Kallundborg	92	3.	
Lauesen, Thorvald Langkilde, ⁴ / ₄ 68 Klingstrup, Skaarup Sogn	¹ / ₈ 85	Stege	89	2.	Ap. i Kolding, Sønderbro A. 21; Bestm. i pharm. Underst. Selsk. 14-21, Bestm. i Farm. Pensionskasse 18-21, Suppl. i den farm. Voldgiftsret 17-18; Bestm. i D. A. Horsens Vejle Kreds 23, Prov. kass. i pharm. Underst. Selsk. 25.
†Madsen, Carl Morten 71 Odense	¹ / ₂ 88	Odense Svane	92	1.	Død i Svendborg ¹⁶ / ₆ 02.
Møller, Hans Peter ³ / ₂ 71 Frederiksbjerg	⁴ / ₉ 87	Glostrup	91	2.	Ap. i Taarbæk 24; Løjtnant; Bestm. i D. F. 14-16; Suppl. i den farm. Voldgiftsret 16-17, Dommer 17-21; Medstifter af og Form. for Pharm. Læseselskab -28; Revisor i Ap. Kredittoren. 16-18, Form. forsamme 18; Repr. suppl. i pharm. Underst. Selsk. 16, Repr. fra 18; Medred. af Farm. Stat 15 og Till. til samme 17.
†Oxholt-Howe (Olsen), Holg. Lauritz, ²⁴ / ₇ 70 Helsingør	¹ / ₁₀ 86	Khavn. Hjorte	90	1.	Ap. i Bøvlingsbjerg 19-† (i Khavn.) ²² / ₅ 24.
Pardal (Petersen), Jens Søren, ¹⁷ / ₁₁ 71 Odense	¹ / ₈ 87	Odense Svane	91	2.	Tandlægeeks. 05; Tandlæge i Odder.
†Petersen, Troels Jeppe Skjoldborg, 72 Herning	¹ / ₉ 89	Maribo	92	2.	Best. af Grindsted A. 03-16; Ap. i Grindsted 16-† ²⁵ / ₁₂ 19.

Navn Fødselsdag og Aar, Fødested	Til Farma- cien	Lært Farmacien	Medhj. Examen	Karakter til Kand. Examen	Anm.
†Petersen-Hviid, Laurits 20/6 70 Over-Fussing, Bjerregrav Sogn	87	Randers Svane	91	2.	Fabrikant i Kbhvn., Firma: A/S Lignum, Kastrup (Spec. Impræg- nering af Træ); d. i Lyngby 13/8 27.
†Porst, Chr. Edv. Gustav 26/9 70 Odense	1/8 89	Kbhvn. Sorte Hest	92	1.	Overkemiker paa en Fabrik i Caytos rule, New Jersey; død der 6/4 22.
Rahbek, Ove Jacob 1/7 70 Aarhus	1/11 88	Frede- riksberg	92	2.	Ap. i Hammershøj 20.
Rasmussen, Peter 13/4 71 Odense	1/8 87	Svend- borg Løve	91	1.	Ap. i Helsingør, Stengades A. 22; farm. Visitator 14-22; Bestm. i D. F. 98-03, Revisor i D. F. 03- 09; Medstifter af pharm Læse- selskab; Repr. i pharm. Underst. Selskab 06-23; Bestm. i Ap. Kreditforen.
Schrøder, Peter Thøgersen 4/3 70 Raakildegaard i Ellidshøj Sogn	1/12 86	Hobro	91	1.	Ap. i Kbhvn., Østerbro A. 28; Ap. i Børkop 18-28; Form. i D. F. Aarhus-Randers Kreds 03-13; Dommer i den farm. Voldgifts- ret 12-16; Form. for D. A. Horsens- Vejele Kreds 22, Bestm. i D. A. 23.
Svendsen, Andreas Mere- din Valdemar, 19/6 73 Kbhvn.	1/8 88	Næstved Løve	92	2.	Ap. i Saks-købing 09; Fabrikant i Korsør, Fabr. „Sola“ 00-05; Be- stm. (Næstform.) i D. A. Loll. Falst. Kreds; Medlem af Saks- købing Byraad.
Sørensen, Gerhard Sofus 11/5 72 Skive	1/9 88	Aarhus Løve	92	2.	Ap. i Koldby 16-26, Ap. i Hor- sens, Nørre A. 26; Bestm. i D. F. 12-16, Form. for samme og Red. af F. Tid. 13-16; Bestm. (Form.) i D. A. Viborg-Thisted Kreds.
†Topp, Vilhelm 16/1 69 Hjørring	1/10 85	Kbhvn. Svane	89	3.	Inspektør og Kemiker ved A/S De forenede Konserverfabrikker; død i Kbhvn. 20/8 25.
1895.					
Ammonsens, Chr. Cæsar 1/6 72 Sæby	1/11 87	Kbh. Kong Salomon	91	2.	Inspektør ved farm. Læreanstalt 06; Leder af Ørstedsparkens Kur- anstalt 95-06.
†Andersen, Anders Ludv. 28/1 72 Svendborg	1/8 88	Christi- anshavn	92	2.	Død som Mhp. Vejle Svane A. 19/8 01.
Balle, Ludvig 13/12 72 Spøttrup, Rød- ding Sogn	1/8 89	Skive	93	3.	Se 1. Hold 96.
Boje, Hans 72 Randers	1/8 89	Randers Løve	92	3.	Se 1. Hold 96.
Bøving, Jens Adolf Gjede 28/9 71 Faaborg	1/8 89	Brød- strup og Odense St. Knud	92	3.	Se 1. Hold 96.
Clausen, Erik Vilhelm 71 Frederikshavn	1/8 87	Silkeborg	91	3.	Se 2. Hold 96.
Ellerbek, Søren Anton 8/8 72 Ringkjøbing	1/5 88	Ringkjø- bing Løve	92	1.	Lærer ved Mukden medical Col- lege i Mantshuriet og Forstander for samme; medic. Embedseks. ved Univ. i Edinburgh 02.
Gram (Jensen), Axel Ed- mund Bernhard, 19/9 73 Kbhvn.	1/8 89	Kbhvn. Krone	93	3.	Se 1. Hold 96.

Kandidater 1895

Navn Fødselsdag og Aar, Fødested	Til Farma- cien	Lært Farmacien	Medhj. Examen	Karakter til Kand Examen	Anm.
†Grønbech, Johan Peter 26/11 71 Allinge	1/6 89	Kbhvn. Gl. Torv og Kjer- te- minde	93	2.	Grosserer i Kbhvn. og Repr. for Parke, Davis & Co. 07-24; Ap. i Stege 24-† 3/3 25.
Hansen, Hans Viggo 27/5 73 Bogense	16/7 89	Grenaa	93	1.	Ap. i Aarhus, Jørnbane A. 20; Bestm. i D. F. 13-19, Form. for samme 15-19; Mæglingmand 16-19; Bestm. i Farm. Pensionskasse 18-20; Bestm. i Ap. Kreditforen. 18-22, Revisor i samme 16-18, Bestm. i D. A. Aarhus-Randers Kreds.
Hansen, Hother Christian 14/6 72 Nakskov	1/11 89	Nykjøb. F. Løve	93	2.	Best. af Farum Hj. A. 08-18, Ap. i Farum 18.
Hansen, Marius Severin 2/7 73 Horsens	/6 90	Aarhus Fr.bjerg	93	1.	Ap. i Øster Vraa 13-22, Ap. i Kolding, Svane A. 22; Løjtnant; Form. i D. E. 05-13, Red. af F. Tid. 11-13; Form. f. Ap. Kreditforen. 07-18.
Harsen, Herman Joh. Peter Høcker, 8/4 73 Bjød- strup Gjellerup S.	/2 89	Bogense	93	2.	Adm. Dir. i De foren. Olietøjsfabr. A/S (Olskind & Standard) 27; Fabrikant i Kastrup (Olietøj) 08-27.
†Hartz, Jacob Magnus Lud- vig, 15/10 71 Randers	1/10 88	Hobro	92	2.	Se 1. Hold 96.
Helms, Hannibal Julius 72 Randers	/6 88	Horsens Helms	92	3.	Se 1. Hold 96.
†Hoffmeyer, Niels Arthur Emil, 71 Aalborg	/8 87	Aalborg Løve	91	1.	Død 29/9 98.
Holm, Axel Waldemar 13/6 72 St. Johannes Sogn i Kbhvn.	10/12 89	Kbhvn. Vesterbro	93	1.	Ap. i Egtved 19; Best. af Løkken Hj. A. 08-16; Forfatter (20 Drengebøger, Noveller o. l., politiske og sociale Artikler i Dagspressen, faglige Artikler i de farm. Tidsskrifter); Bestm. i „det frie Kirkesamfund“ 06-08; Form. for Vejjudvalget, Forskønnelsesudv. og Bibl. foren. i Egtved.
†Jørgensen, Axel Valdemar 72 Ringsted	89	Kbhvn. Fr. Hosp.	93	3.	Død som Mhp. Næstved Løve A. 3/5 06.
Lassen, Frederik Carl Christian Ludvig, 6/7 72 Louise- holm, Draaby Sogn	1/8 88	Kallund- borg	92	2.	Driftsinspektør paa Tuborg Bryggerierne 10; tidl. Insp. eller Dir. for forsk. Bryggerier i Provinsen.
†Lerche, August Chr. Carl 7/2 72 Kbhvn.	/8 89	Kolding Løve	93	3.	Se 1. Hold 96.
Lund, Michael Lars 10/6 73 Frederikshavn	/8 88	Frede- rikshavn	92	2.	Se 2. Hold 96.
†Marcussen, Severin Søren- sen, 27/5 73 Vejle	1/8 88	Uldum	92	1. m. U.	Hospitalsap. paa Bispebjerg Hosp., Kbhvn. 13-†. Suppl. i den farm. Voldgiftsret 12-16, Repr. i pharm. Underst. Selsk. 16-†; død i Kbhvn. 3/3 23.
Møller, Niels Ludvig 30/6 72 Aarhus	/2 88	Aarhus Fr.bjerg	91	1.	Ap. i Hadsund 21; Hospitalsap. paa Kommune Hosp., Kbhvn., 10-21; Revisor i Ap. Kreditforen. 09-12.
†Nielsen, Kristian 14/6 66 Morup Mølle i Redstrup S.	87	Nykjøb. F. Løve	90	2.	Død i Helsingø 24/7 20.
†Nielsen, Niels Jensen 10/2 72 Haslund	15/4 90	Kbhvn. Fr. Hosp.	93	3.	Se 98.

Navn Fødselsdag og Aar, Fødested	Til Farma- cien	Lært Farmacien	Medhj. Examen	Karakter til Kand. Examen	Anm.
Pedersen, Peder 31/5 71 Kasted i Tilst- Kasted Komm.	1/2 90	Aarhus Svane	93	3.	Mhp. p. Saksjøbing A.
Petri, Christian Frederik 72 Frederiksberg	1/1 90	Kbhvn. Nørrebro	93	1. m. U.	Fabrikerer i Vanløse, Firma: Chr. F. Petri; mag. scient.; fh. For- stander for Orlogsværftets kem. Labor.; Medl. af Giftlovkomm. 16; R. af D. 26.
Schlanbusch, Johannes Ludv., 73 Stokkebro, Gjer- rild S.	89	Randers Svane	93	2.	Cand. med. 04; prakt. Læge i Buddinge; Kommune læge; Best- stm. i A/S Gladsaxe Sogns Bank. Ap. i Fredensborg 28.
Schönweller, Christian Jo- hannes Georg, 18/12 72 Kbhvn.	11/7 89	Kbhvn. Vesterbro	93	2.	
Thomsen, Aage Albinus 71 Odense	1/3 89	Odense Løve	92	2.	Brygmester i Kbhvn., Arb. Bryg- geri „Stjernen“.
†Thorsen, Svend Christian 9/7 73 Kbhvn.	1/7 89	Kbhvn. Svane	93	2.	Død paa Fr.berg Hosp. 28/1 07.
Troensegaard, Niels Sig- fred, 16/9 73 Thurø	1/8 89	Svend- borg	93	1. m. U.	Dampmøller i Kbhvn.; Cand. po- lyt. 00; Form. i Best. for A/S Toldbodmøllen, for A/S Slagelse Dampmølle og for A/S Svend- borg-Øxenbjerg Dampml.; Medl. af Holmens Sogns Menigheds- raad og af Best. for Hans Tau- sen-Fondet; R. af D. 27.
†Westergaard, Reginald Ludv. Andreas Emil, 73 Kbhvn.	1/8 90	Kbhvn. Jernbane	93	1.	Professor ved Univ. i Glasgow; død i Lundin Links i Skotland 19/6 20.
Wulff, Lars Peter 31/1 72 Svenstrup	1/8 89	Aarhus Løve	93	3.	Grosserer i Kbhvn., Firma: Elkan Wulff; Varemæglereks. 06, Gros- sererborgerskab 12; Medl. af Sø- og Handelsretten 21; Medl. af Grosserer-Societetets Komite 27; R. af D.
1896.					
Balle, Ludvig 13/12 72 Spøttrup, Rød- ding Sogn	1/8 89	Skive	93	1.	Ap i Hammershøj 19-20; Ap. i Snertinge 23.
Berg, Herluf Møller 12/2 71 Holstebro	1/2 90	Horsens Svane	93	2.	Ap. i Riserup 25.
Boje, Hans 72 Randers	1/8 89	Randers Løve	92	2.	Ap. i Christianssted, St. Croix 04.
Bollerup, Jens Peter Ma- rius 12/11 73 Ringkjøbing	1/4 89	Lemvig	93	1.	Ap. i Kbhvn., Ægirs A. 27; Best. af Gesten Hj. A. 07-19; Ap. i Gesten 19-27; Reg. Farm. i Il- linois 96; i Amerika 96-04 (Druggist i Chicago 01-04); østr. r. K. 2 23.
Bonnesen f. Schou, Char- lotte Amalie Dagmar, 69 Skive	1/1 90	Kbhvn. Jernbane	93	1.	g. m. Bibliotekar, cand. mag. Bon- nesen, Kbhvn.
Bøving, Jens Adolf Gjede 28/9 71 Faaborg	1/8 89	Brødstr. og Odense St. Knud	92	2.	Materialist i Nyborg.
†Crome, August 72 Horsens	1/8 89	Horsens Helms	93	1.	Død i Kbhvn. 17/7 12.
†Fog, Otto 73 Horsens	1/2 90	Horsens Helms	94	1.	Laboratorieforsker i Kbhvn., Firma: Hjorth & Bendixsen, død 7/4 09.

Kandidater 1896

Navn Fødselsdag og Aar, Fødested	Til Farma- cien	Lært Farmacien	Medhj. Examen	Karakter til Kand. Examen	Anm.
Froberg, Gustav Julius 73 Sorvad	1/890	Vejle Løve, Fr.sund og Ørsted	94	2.	NB. Gymnastiklærer og Massør i England (F. St. 15).
Gjerulff, Ingjald Ludvig 5/2 73 Lemvig	31/889	Aalborg Svane	93	2.	Ap. i Vildbjerg 23.
Gram (Jensen), Axel Ed- mund Bernhard, 19/8 73 Kbhvn.	1/889	Kbhvn. Krone	93	1.	Grosserer i Khbvn.
Grubb, Marius Julian Bendt 28/5 73 Khbvn.	89	Khbvn. Østerbro	93	1. m.U.	Medindehaver af H. Struers kem. Labor., Khbvn.; cand. phil. 02; Bestm. i D. F. 06-12 (Næstform. 09-12), Red. af F. Tid 07-08; Bestm. i Kemisk Foren. 08-11; Bestm. i Ap. Kredittforen 08-12; Repr. i pharm. Underst. Selsk. 12
†Hansen, Jens Chr. 24/7 74 Khbvn.	1/791	Khbvn. Sundby	94	2.	Ap. i Skørping 24 (overt. 1/8); død i Skørping 17/8 24.
†Hartz, Jacob Magnus Lud- vig 15/10 71 Randers	1/1088	Hobro	92	1.	Botan. Manuduktør i Khbvn. 95- 13; Udg. af „Lærebog i Botanik for Ap.disc.“ o. fl. a. botan. og farmakogn. Vejledn.; død 24/12 23.
†Heiberg, Hans Holger 19/1 70 Ringkjøbing	20/791	Khbvn. St. Matthæus	94	1.	Ap. i Vejen 22-† 6/8 26.
Helms, Hannibal Julius 27/1 72 Randers	1/888	Horsens Helms	92	1.	Fabrikbest. i Khbvn., Firma: Chr. Hansens Labor. 19; Assist. smst. 07, Best. af Fil. i Reading 16-19; Dr. pharm. i San Salvador.
†Henrichsen, Carl Vilhelm 72 Skive	1/888	Skive	92	1.	Død i Schweiz 20/8 01.
†Hertz, Christian Jørgen 73 Khbvn.	1/789	Roskilde	93	2.	Død i Helsingborg 25/4 05.
Holmboe, Jens Chr. Gyl- ding 25/4 74 Horsens	1/890	Khbvn. Kgl. Hof	93	1.	Grosserer og Fabrikant i Horsens siden 99; Meddir. 19-21 og Form. 25-27 i A/S Emulsion, Palsgaard. Form. for Haandværker- og In- dustriforen. i Horsens, Medl. af Tilsynsraadet for „Sparekassen for Horsens og Omegn“.
†Husted, Valdemar 73 Silkeborg	1/491	Herning	94	2.	Se 2. Hold 96.
Høyer, Edgar Vilh. Ha- rald Charles, 29/5 69 Khbvn.	1/788	Khbvn. Svane	92	2.	Ap. i Vils 21-28, Ap. i Give 28.
Ingerslev, Alfred 1/8 72 Holmsland i Ny Sogn	1/889	Khbvn. N- Farim. G.	93	2.	Ap. i Tarm 21.
†Jacobsen, Martin Einar 71 Odense	1/188	Odense Løve	91	1. m.U.	Død i Struer 23/3 98.
Kirchheiner, Alexis 12/5 73 Vor Frue Sogn i Aalborg	15/889	Sæby J.	93	3.	Se 2. Hold 96.
Krog, Mads Søren Søren- sen 19/12 74 Tranebjerg paa Samsø	1/890	Khbvn. St. Paul	94	1.	Ap. i Nørre Snede 16-25, Ap. i Aal- borg, Østerbro A. 24; Translatør- eks. i Fransk 03; Bestm. i D. F. 06- 08, Forretningsf. f. samme 11-14; Revisor i D. F. 15-17; Suppl. i den farm. Voldgiftsret 13-17; Bestm. i Ap. Kredittforen. 12-18.

Navn Fødselsdag og Aar, Fødested	Til Farma- cien	Lært Farmacien	Medj. Examen	Karakter til Kand. Examen	Anm.
Krogh (Christensen), Carl 11 9 73 Rønders	91	Aarhus Fr bjerg	94	2.	Tandlægeeks. 00; Tandlæge i Kbhvn.
†Laage, Hakon 3/4 74 Viborg	1190	Viborg Nyt	94	1.	Ap. i Neksø 10-14; Ap. i Kolding, Løve A. 15-†16/7 27.
Larsen, Lars Peter Julius 19/7 71 Nyborg	1/1088	Nyborg	92	2.	Ap. i Galten 23.
†Larsen, Niels Hansen 16/2 70 Karrebæksminde	1/187	Kbhvn. Sundby	90	1.	Ap. i Vesterborg 19-†16/7 28; Bestm. i D. A. Loll-Falster Kreds 21.
Larsen, Olaf Martin Theodor 1/11 74 Vollerslev S.	1/890	Nakskov	94	1.	Ap. i Kbhvn., Stjerne A. 28; Medicinalrevisor i Sundh. Styr. 1/1 18-1/7 28, i Krigsmin. og Kbhvns. Mag. 2. Afd. 1/5 18-1/7 28 og i Kbhvns Mag. 3. Afd. 1/10 18-1/7 28; Revisor i D. F. 12-16; Revisor i Ap. Kreditforen. 12; Bestm. i pharm. Underst. Selsk. 27; R. af D. 28.
Larsen, Richard Henrik Roessler. 12/12 74 Sorø	1/1190	Sorø	94	1. m.U.	Direktør for kem. Fabr. (Kbhvn. og Lyngby) fra 98; Manuduktør i Kbhvn. 97-01.
†Lerche, August Chr. Carl 7/2 72 Kbhvn.	1/889	Kolding Løve	93	2.	Ap. i Nordby, Fanø 21-†21/6 25.
Lind, Lens 1/3 74 Nykøbing M.	1/790	Randers Løve	93	1.	Ap. i Viborg, St. Mathias A. 26; Ap. i Østbirk 19-26; Bestm. i D. F. 08-12, Red. af F. Tid. 08-11; Suppl. Repr. i pharm. Underst. Selsk. 12-16, Repr. 16-21; Botaniker (spec. Mykolog); har offentliggjort en lang Række botan. og botan.-hist. Arbejder.
Mahrt, Chr. Henrik 73 Helsingør	1/1189	Kbhvn. Svane	93	3.	Løjtnant; NB. Fabrikansp. i Helsingør (F. St. 15).
†Muus, Laurits Tage 29/1 73 Hømbgaard i Hømb Sogn	1/1189	Kbhvn. St. Mæththæus	93	2.	Se 2. Hold 96.
Nielsen, Laurits Peter 25/1 72 Nøbølle v. Nakskov	1/589	Nykjø- bing M.	93	1.	Direktør i A/S Dansk Snørebaand og Kemikaliefabrik, Kbhvn.
Otterstrøm, Henrik Johan 74 Aarhus	1/890	Viborg Svane	94	1.	Ap. i Korsør 01.
Petersen, Chr. Andr. Mørup 5/6 73 Aalborg	1/891	Horsens Svane	94	1.	Fabrikant i Kbhvn., Firma: Arnisan Co. (Kosmetik, Sæber og Parfumer).
Rahbek, Christian 23 4 72 Ringsted	1/488	Stege	92	1.	Ap. i Hunborg 17.
Randved (Sørensen), Jens 8/12 70 Randers	1/1187	Viborg Svane	91	2.	Forvalter i A/S Det danske Med. og Kem. Komp. A. Kbhvn.
Rath, Otto Heinrich 72 Kbhvn.	1/889	Kbhvn. Blaagaard	93	2.	Best. af Otterup, A. 15-28.
†Schousen, Nielsine Peder- sen 9/4 72 Ildved Mark i Hvejsel Sogn	1/491	Givskud	94	2.	Død som Mhp. Give A. 24/1 19; Revisor i D. F. Horsens-Vejle Kreds.
†Schultz, Julius Christian 71 Aalborg	1/888	Aalborg Løve	92	2.	Bryggeridir. i Petrograd 00, senere ansat ved den danske Legation smst.; død i Libau 19/8 11.
Sode, Jørgen Frederik Emil 18/3 74 Nylars	1/889	Rønne	93	2.	Ap. i Skagen 21; Revisor i D. F. 16-21.
Steinke, Frants Ernst 3/7 73 Øfjord paa Island	1/190	Kbhvn. Svane	93	1.	Ap. i Søborg 23.

Kandidater 1896—97

Navn Fødselsdag og Aar, Fødested	Til Farma- cion	Lært Farmacion	Medhj. Examen	Karakter til Kand. Examen	Anm.
†Synnestved, Adolf Theo- dor 69 Randers	1/88	Randers Svane og Viborg	93	2.	Død paa Fr.berg 3/11 00.
Thønnesen, Knud 18/7 73 Ordrup	2/291	Fr.berg H. C. Ørsted	94	2.	Mhp. p. Hellerup A.
Wisbech, Einer Jens Peter 73 Kolding	1/1190	Lemvig	94	2.	NB. Ap. i Brooklyn (F. St. 15).
Bagger, Gustav Riesland 74 Kbhvn.	1/790	Kbhvn.N.- Farim. G.	93	3.	Grosserer i Kbhvn., Firma: Gott- schalch, Bagger & Co.
Bjørn-Jensen, Magnus Alexis 7/8 74 Nyborg	1/890	Odense St. Knud	94	2.	Ap. i Løgstør 12 (og i Aars og Aalestrup 12-16).
Clausen, Erik Vilhelm 71 Frederikshavn	1/887	Silkeborg	91	2.	Tandlægeks. 09, Dr. phil. fra Univ. i Bern 15; Tandlæge i Kbhvn. Se 2. Hold 03.
Hansen, Carl Frederik 20/7 72 Kallehave	1/889	Vording- borg	93	3.	
Holm, Carl Frederik 73 Præstø	1/191	Kbhvn. Hjorte	94	2.	Brænderibestyrer i Roskilde, Fir- ma: De danske Spritfabriker.
Holstebro, Axel Bützow 24/9 72 Odense	1/888	Odense Løve	92	1.	Driftsleder af Otto Mønstedts Mar- garinefabr., Aarhus, fra 12; La- boratorieforst. smst. 06-12.
†Husted, Valdemar 73 Silkeborg	1/491	Herning	94	1.	Ap. i Aalborg, Løve A. 03-10, Ap. i Slagelse, Svane A. 12-19; død som Rentier i Holte 27/10 25.
Jacobsen, Fred. Vald. 2/5 72 Køge	1/888	Køge	92	2.	Ap. i Ruds-Vedby 27.
Kirchheiner, Alexis 12/5 73 Vor FrueS., Aalborg	1/889	Sæby J.	93	2.	Ap. i Stoholm 22.
Lund, Michael Lars 10/6 73 Frederikshavn	1/888	Frede- rikshavn	92	1. m. U.	Ap. i Reykjavik 99-11, Ap. i Nak- skov, Det gamle A. 12; Byraads- medl. i Nakskov 21-26, Form. for D. A. Loll.-Falsters Kreds 16-21; R. af D. 11.
†Muus, Laurits Tage 29/1 73 Hømbgaard i Hømb Sogn	1/1189	Kbhvn. St. Matthæus	93	1.	Ap. i Give 22-† (i Kbhvn) 29/6 28.
Ostenfeld, Georg Christian 8/7 72 Randers	1/890	Odense Løve	94	3.	Bor paa Fr.berg.
Pingel, Regnar Soph. Albert 70 Kbhvn.	1/889	Kbhvn. St. Paul og Ringsted	92	3.	NB. fh. Ap. i Brooklyn (F. St. 15).
Rasmussen, Søren 27/12 75 Uggelhusene, Virring Sogn	28/191	Kbhvn. Gl. Torv	94	1.	Ap. i Søndersø 22.
†Sommerfeldt, Carl Half- dan 73 Kbhvn.	1/191	Kbh. Kong Salomon	94	3.	Død i Argentina 19/11 07.
Wittenkamp, Valdemar 72 Frederikshavn	1/887	Odense Løve	91	2.	Rejst til Chicago 02 (F. St. 15).
1897.					
Aalkjær, Agnes 74 Struer	92	Struer	95	2.	
Ammundsen, Jensenius Simon 19/2 75 Sæby	1/890	Kbh. Kong Salomon	94	1.	Fabrikant i Kbhvn. 12; Zymo- tekniker 97-02.

Navn Fødselsdag og Aar, Fødested	Til Farma- cion	Lært Farmacien	Medhj. Examen	Karakter til Kand. Examen	Anm.
Andersen, Anders Chris- tian ¹⁰ / ₁₀ 75 Bogense	1/991	Bogense	95	1.	Ap. i Mariager 00-08; Best. af Saltum A. 08-18; Ap. i Jels 20-28; Ap. i Graasten 28.
Andresen, Albert Victor ⁵ / ₂ 76 Kbhvn.	1/892	Assens	95	2.	Ap. i Viborg, Svane A. 11-18; Sekretær i „Dansk Røde Kors“; Red. af „Archiv f. Ph. og Chemi“ og Leder af D.A.s Engageringskontor 23; R. af D. 19; norsk r. K. Hdt. 28, sv. r. K. Fortj.med. 28.
Arden (Madsen), Hans Siig ⁸ / ₂ 73 Fastergaard Faster S.	1/890	Koldby	94	1.	Ap. i Kbhvn., Trekroner A. 25 Best. af Hurup Hj. A. 08-18; Ap. i Hurup 18-26.
Bjørn, Edvard Nic. ⁸ / ₁₂ 73 Middelfart	1/492	Thisted	95	2.	Ap. i Nørre Nebel 23; Bestm. i Krist. farm. Foren.; Medl. af Menighedsraad i N. Nebel.
Blinkenberg, Hans Kruse ²⁴ / ₅ 74 Svendborg	1/991	Assens	94	2.	Mhp. p. Snertinge A.; Løjtnant; Ap. i Frederiksværk 04-17, Ap. i Aabenraa, Løve A.21-24.
†Bryrup (Petersen), Hannis Perino, ¹⁹ / ₆ 76 Aarhus	91	Kbhvn. Blaagaard	95	2.	Ap. i Vestervig 23-† ¹⁸ / ₈ 27; Form. i D. F. Sjæll. Kreds 03-08, Form. i D. F. Aarhus-Randers Kreds 13-17.
Christensen, Hans Axel Hatting, 73 Næstved	/1289	Næstved Løve	93	3.	Mhp. p. Esbjerg Neptun A.
Christensen, Morten Ivan 72 Aalborg	/888	Kbhvn. Gl. Torv og Kbhvn. Vaisenhus	91	1.	Ap. i Vojens 22.
Fagerstrøm, Artur Robert 75 Kastrup	91	Christi- anshavn	95	1.	NB. i Finland (F. St. 15).
Frydendahl, Chr. Løn- green, ³ / ₃ 75 Vor Frue Sogn i Odense	1/191	Odense Løve	94	1.	Ap. i Uldum 26.
Grove (-Rasmussen), Otto ⁴ / ₂ 76 Skjærbæk	92	Odense St. Knud	95	1.	Docent v. Univ. i Bristol (F. St. 15).
Grønbek, Hans Christian ³ / ₉ 73 Rørbæk	/890	Kolding Løve	94	2.	Se 98.
Götsche, Ejnar Oskar ⁸ / ₆ 74 Lyngballegaard, Lading Sogn	1/1191	Kbhvn. St. Stefan	95	1.	Ap. i Ørsted 23; Revisor ved D. S. B.s Sygekasse 09-23.
Hansen, Nicolai Louis 73 Kbhvn.	89	Christi- anshavn	95	1.m.U.	Forstander f. Hærens tekn. Korps, Forsøgslaboratorium; R. af D. 25, Off. af nederl. O. N. 26.
Hansen, Theodor Emil ¹⁷ / ₁ 74 Ullerslev	1/591	Odense Svane	94	2.	Ap. i Skørping 24; Best. af Vejle Svane A. 12-17; Fabrikant i Vejle, Firma: Vejle Honningfabrik 16; Formand i D. F. Horsens-Vejle Kreds 04-06 og 09-13; Bestm. i Skørping Electricitetsværk, Foredragsforening m. m.
Hee, Jørgen Johs. Borch ²⁵ / ₄ 74 Foldingbro, Malt- Gjærding Sogn	1/1190	Thisted	94	3.	Mhp. p. Griffenfeld A., Kbhvn.
Herskind, Louis ²⁸ / ₅ 73 Nibe	1/889	Viborg Nyt	93	2.	Ap. i Bramminge 27.
†Iversen, Lauritz Frederik 75 Randers	91	Kbhvn. Gl. Torv	95	3.	Se 2. Hold 97.

Kandidater 1897

Navn Fødselsdag og Aar, Fødested	Til Farma- cien	Lært Farmacien	Medd. Examen	Karakter til Kand. Examen	Anm.
Jantzen, Oluf Christian Marx Emilian, ²⁸ / ₇ 75 Frelserens S. i Kbhvn.	91	Kbhvn. Blaagaard	94	1. m. U.	Bor i København.
Jørgensen, Albert Christian ³ / ₂ 73 Charlotte Amalie S. p. St. Thomas	¹ / ₁₀ 90	Odense Svane	94	2.	Rentier i Kbhvn.; Ap. i Ærøskøbing (og Marstal) 02-13.
Kielgast, Frederik Christian 75 Skive	91	Skive	95	2.	Ap. i Kalundborg 12; Ap. i Sæby J. 07-12; Bestm. i D. A. nordre sj. Kreds 21.
Kierulff, Jens Christian ⁴ / ₇ 73 Dalby	89	Holbæk	93	1.	Grosserer i Kbhvn.; Kemiker i Kbhvn. 98-05, i Udl. 05-14.
Kirchheiner, Emil Løvenbalk ⁹ / ₁₁ 75 Budolfi Sogn i Aalborg	¹ / ₈ 91	Aalborg Svane	94	1.	Fabrikant i Kbhvn.; Bestm. og Forretningsfører i D. F. 01-05, Red. af F. Tid. 02-05.
†Kjær, Niels Christopher ¹⁶ / ₁₁ 72 Randers	¹ / ₈ 89	Varde	93	1.	Ap. i Aalestrup 21-† Januar 27.
Krogh Jørgensen, Charles ²³ / ₁ 74 Kbhvn.	¹ / ₂ 92	Kbhvn. St. Paul	95	1.	Ap. i Kbhvn., Holmbladsgades A. 24; Bestm. i D. F. 03-06.
Lindegaard, Alfred 70 Rastrup	90	Rudkjøbing	94	3.	NB. Gæringsfysiolog i Kbhvn. (F. St. 15).
Ludwigs, Louis Jacob Elinus ²⁷ / ₄ 73 Skanderb.	¹ / ₈ 88	Slagelse Svane	92	2.	Ap. i Brovst 23; Best. af Hovedgaard Hj. A. 15-18.
Møller, Gustav ⁸ / ₈ 73 Østrup	¹ / ₁₁ 89	Korsør	93	2.	Ap. i Kirke Hvalsø 26.
Nielsen, Niels Oscar ² / ₂ 71 Viborg	¹ / ₃ 89	Fredericia	92	2.	Ap. i Gudumholm 22; Best. af Viborg, Hjultorvets A. 06-17.
Obel, Schack Køster ¹¹ / ₁ 75 Randers	¹ / ₈ 91	Grenaa	94	2.	Ap. i Haderslev, Hjorte A. 20; Ap. i Ebeltoft 10-18.
Olufsen, Regnar ⁹ / ₄ 73 Aalborg	¹⁷ / ₈ 90	Vemme- tofte	94	2.	Ap. i Nykøbing Mors, St. Clemens A. 23; Form. f. Morslands hist. Musæum, Bestm. i Morsø Middelstandens Sygekasse.
Overbye (Petersen), Joh. Ludv. ²⁸ / ₇ 74 Horsens	¹ / ₄ 91	Roskilde Dom	94	2.	Mhp. p. Sorte Hest A., Kbhvn.; Medudg. a. Farm. Lomme-Haandbog og Kort over Daam. Ap. 09; Udg. af Farm. Lomme-Haandbog 15, af „Vejl. i Veter. Takstens Benyttelse“ 18, „Lære-og Oplysningsbog for Defektricer“ 22, „Udlev. Bestemm. for Recepturen“ 25.
†Poulsen, Poul Sigfred Peter 74 Risagergaard	91	Horsens Svane	95	2.	Død i Randers ¹⁸ / ₁ 14.
Preetzmann-Aggerholm, Ludvig, 74 Sæby	91	Fredericia	95	2.	Repr. for Dansk Handels- og Export Co. samt for Det kgl. oktr. alm. Brand-Assurance Co. paa St. Thomas; kolumbisk Konsul smst. (F. St. 15).
Prægel, Fritz Chr. Storm ¹⁰ / ₁₂ 70 Kbhvn.	¹ / ₂ 87	Kbhvn. Gl. Torv og Kbh. Kong Salomon	91	2.	Ap. i Hovedgaard 20.
Reimers, Martin Niels ² / ₇ 74 Aabenraa	¹ / ₉ 92	Horsens Helms	95	1.	Ap. i Aarhus, Løve A. 02; cand. phil. 97, Dr. pharm. ved Univ. i Paris 00; Bestm. i D. A. 09, Form. i D. A. Aarhus-Randers Kreds 08-28; Prov. kass. i pharm. Underst. Selsk. 08; Bestm. i Aarhus Turistforen. 08-19, i Aarhus Musæums Kunstafd. 09, Arveprinsesse Carolines Børneasyl 06, Alliance Francaise 12, A/S Det d. Med. og Kem. Komp. 20; korresp. Medlem af Société de Pharm. de Paris. R. af D. 28.

Navn Fødselsdag og Aar, Fødested	Til Farma- cien	Lært Farmacien	Medhj. Examen	Karakter til Kand. Examen	Anm.
Rugaard, Harald Ove Chr. ⁹ / ₂ 68 Kbhvn.	¹ / ₃ 83	Assens	85	1.	Ap. i Balling 19.
Røen, Harald Gerhard ¹⁰ / ₅ 75 Garnisons S., Kbh.	¹ / ₂ 92	Aarhus Løve	95	2.	Ap. i Holsted 24.
Sodemann, Leonhard Carl Frederik, 74 Gunslev	90	Randers Svane	93	1.	Forp. af Nørre Nebel A. 05-10; Ap. i Hvidbjerg, Thyholm A. 11-19, Ap. i Hobro 21.
Svensden, Tycho Christof- fer, ¹⁶ / ₆ 72 Frederiksberg	¹ / ₃ 89	Kbhvn. Løve	93	1.	Ap. i Fuglebjerg 23.
Thomsen, Axel 75 Odense	91	Vejle Løve og Hørsh.	95	2.	Redaktør i Kbhvn., Forfatter.
Thomsen, Thomas Svend ¹⁰ / ₃ 74 Christianshavn	¹² / ₈ 90	Kbhvn. Østerbro	94	2.	Se 2. Hold 97.
Thorsen, Niels Chr. Alsing ²⁰ / ₁₀ 74 Færgelandsgaard ved Nakskov	91	Nakskov	95	3.	Bryggeriejer, Firma: Silkeborg Bryghus.
Vestergaard, Charles Ju- lius, ¹⁰ / ₁₂ 73 Kolding	¹ / ₂ 91	Kbhvn. Vaisenhus	94	2.	Ap. i Hallund 23.
Borum, Frederik Jørgen 74 Røgletaarup	91	Vejle Svane	94	3.	Ap. i Argentina (F. St. 15).
Broust, Axel Christian ⁵ / ₁ 75 Trinitat. S. i Kbhvn.	¹ / ₈ 90	Kbhvn. Vesterbro	94	3.	Rejsende, i Kbhvn.; Dr. pharm. i San Salvador 05.
Hversen, Laurits Frederik 75 Randers	91	Kbhvn. Gl. Torv	95	2.	Død i New York ⁴ / ₄ 02; var ansat ved „The national Brewers Aca- demy“, N. Y.
Thomsen, Thomas Svend ¹⁰ / ₃ 74 Christianshavn	¹² / ₈ 90	Kbhvn. Østerbro	94	1.	Ap. paa Fr.berg, Gl. Kongevejs A. 25; cand. phil. 02; Assist. paa Steins Labor. 97-14; Accessit f. Univ. Prisopg. i Kemi 03; farm. Visitorator 14-25; Bestm. i D.F.03-05; Revisor i Ap.s Forsørgelsesk. for Enker og Børn 13-25; Bestm. (Næstm.) i D. A., Censor v. farm. Mhp. Eks.; har offentligg. forsk. kem. og farm. vidensk. Arbejder. Mhp. p. Søborg A.
1898.					
Andersen, Carl Otto Vald. ²⁴ / ₁₀ 75 Næstved	¹ / ₁ 93	Kbhvn. Blaagaard	96	2.	
Assens, Niels Christian ²⁴ / ₆ 75 Nibe	¹ / ₁ 93	Kjerte- minde	96	2.	Ap. i Aalestrup 27.
Barfod, Peter Christian Kierkegaard Tang, ⁹ / ₁₀ 76 Budolfi Sogn i Aalb.	¹ / ₈ 92	Aalborg Svane	95	1.	Ap. i Kbhvn., Frihavns A. 28; Hosp.ap. paa Rigshosp., Kbhvn. 10-28; R. af D. 28, Mindetegn d. Krf. H. 19, polsk r. K. 22, østr. r.K. 22, ung. r.K. 26, tysk r. K. 28.
Becker, Kay ¹² / ₃ 74 Nakskov	90	Holbæk	94	3.	Fabrikerer i Aalborg, Firma: Kaa- lund & Beckers Sæbefabrik og Aalborg Dampvaskeri.
Benzon-Schultz, Otto Vald. 76 Dannemare	91	Maribo	95	3.	Se 99.
Blokmann (Rasmussen), Hans Jørgen, ¹¹ / ₁₂ 75 Ide- strup paa Falster	¹ / ₈ 92	Kbhvn. Sorte Hest	96	3.	Se 99.
Bollerup, Aage ²² / ₁₁ 76 Ringkjøbing	¹ / ₃ 92	Ringkjø- bing	95	1.	Ap. i Ferritslev 20; Bestm. (Form.) i D. F. Ribe-Ringk. Kreds 06- 12; Best. af Otterup A. 12-15; Form. f. „Arbejde adler“s Kreds for Otterup og Omegn 13-15; Næstm. i P. A. S. 26-28.

Kandidater 1898

Navn Fødselsdag og Aar, Fødested	Til Farma- cion	Lært Farmacien	Medhj. Examen	Karakter til Kand. Examen	Anm.
Budtz, Hans Ejler 5/6 77 Aalborg	1/10 93	Kbhvn. Nørrebro	97	2.	Mhp. p. Randers Krone A.; Best. af Aars Hj. A. 07-17; Form. i D. F. Aarhus-Randers Kreds 26.
Christensen, Lars Christian, 76 Løgstør	92	Svend- borg	96	1.	Tandlægeeksam. 03; Tandlæge i Aarhus.
Erslev, Knud 75 Ulstrup	91	Holbæk	95	3.	Kemiker i Holland.
†Ferrall, Poul 76 Odense	93	Aarhus Svane	96	1.	Død 14/7 05.
Fischer, Vilh. Thorv. Gud- mund, 15/8 77 Rørkjær	1/12 93	Kbhvn. Fr. Hosp.	97	2.	Direktør i Firma „Alfred Ben- zon“, Kbhvn. (ansat smst. fra 1/11 98).
Frøde, Charles Anthon 75 Frederiksberg	92	Kbhvn. Krone	96	2.	NB. i Cleveland, Ohio, U. S. A. (F. St. 15).
†Færch, Holger 3/12 75 Aalborg	1/9 91	Aalborg Løve	95	1.	Ap. i Gudumholm 21-† 11/7 22; Bestm. i D. F. 10-14, Form. i Farm. Pens. Kasse 18-20.
Gam, Anker Marcus 16/2 75 Taanum	6/8 92	Vejle Løve	96	1.	Ap. i Frederikshavn, Svane A. 23; Form. i D. F. Fyns Kreds 14-19.
Groth, Johannes Vilh. 76 Kbhvn.	92	Kbhvn. Vaisenhus	96	2.	Assistent (Kasserer) paa Juster- kamret, Kbhvn.
Grønbek, Hans Christian 3/9 73 Rørbæk	1/8 90	Kolding Løve	94	1.	Best. af Haarby A. 04-15; Ap. i Haarby 15; Bestm. i D. A. 20.
†Hage, Hother Paludan- Müller, 75 Lundforlund		Svend- borg Løve	96	2.	Død i Barbados 9/5 00.
Hahn-Thomsen, Aage 1/2 75 Gjerlev S., Randers	1/9 92	Aarhus Løve	96	2.	Ap. i Hedensted 26.
Hansen f. Nielsen, Astrid Henriette Elisabeth, 8/10 74 Enslev	1/11 93	Fr.berg Falken	97	1.	Mhp. paa Odense St. Knuds A.; g. m. Gaardejer Anton Hansen.
Hansen, Hans Chr. 9/12 75 Skodsbøl Mark Broager	1/5 91	Odense Svane	95	1.	Direktør for A/S Th. Lose & Co. Kbhvn., Underdir. i A/S D. d. Med. og Kem. Komp.; ansat i Firma „Gustav Lotze“, Odense 05-22 (Dir. 19-22).
Hansen, Iver Kristian 31/7 73 Ørskov, Snejbj. S.	1/8 91	Mariager	95	1.	Ap. i Sindal 24.
Hey, Aksel Wrisberg 13/8 76 Alminde	1/11 92	Vejle Svane og Ringe	96	2.	Ap. i Skibby 26; Best. af Ringe A. 06-20; Indeh. af Fabr. „Fer- raton“, Kbhvn.
†Hjortshøj, Jørgen Kaae 73 Vejlbj	91	Silkeborg	94	2.	Død i Trædballe v. Horsens 4/6 23.
Holm, Aage Peter Christian 22/3 74 Kbhvn.	1/10 92	Kbhvn. Løve	96	1.	Grosserer og Fabrikant i Kbhvn., Indehaver af Firma: J. F. Triers Medicinalhdl. og farm. kem Fa- brik.
Holm, Sophus Johannes 24/9 74 Valby	1/11 90	Kbhvn. Svane	94	2.	Ap. i Verringe 25.
†Jeppesen, Jens Chr. Aasted 76 Løgstør	92	Løgstør	96	1.	Død som Mhp Vejle Svane A. 5/6 06.
Krarup, Arnold Vilhelm 29/3 76 Aalborg	1/11 92	Kbhvn. Nørrebro	96	2.	Ap. i Holbæk, Elefant A. 07; Suppl. i Skatteraadet for Hol- bæk Skattekreds 19-25; Form. for All. Francaise i Holbæk fra 21; Membre bienfaiteur de l'all. franc. de Paris; Bestm. i Grænse- foren. for Holbæk og Omegn; Forretningsfører for „Det d. Hedeselskab“; Fr. off. d'Acad.

Navn Fødselsaar og Dag, Fødested	Til Farma- cien	Lært Farmacien	Medbj. Examen	Karakter til Kand. Examen	Anm.
Lange, Lars Marcellinus Siegfred Frederik, 19/5 76 Slagelse	1/9 92	Slagelse Svane	96	1.	Tobaks- og Cigarfabr. i Slagelse, Firma: Vilh. Lange.
Lassen, Jørgen Albert 21/10 75 Nordby p. Fanø	24/7 93	Aarhus Fr.bjerg	97	1.	Ap. i vendborg, Løve A. 17; Ap. i Fjerritsle 02-17 (og Frøstrup 03-17); Medl. af Vor Frue Sogns Meøigh.raad, Svendborg 18, Medl. af Svendborg Byraad 25; Form. for D. A. Fyns Kreds 26. Bestm. i Krist farm. Forening.
Lassen, Thorkild Hans Frederik Theodor, 76 Bogense.	93	Nykjøb. F. Løve	97	3.	Se 99.
Lindemann, Jørgen 1/9 76 Slagelse	20/8 93	Præstø	97	2.	Mhp. p. Christianshavns A.; Assist. gaa Steins Labor. 02-14, Assist. paa Dous' Labor. 14-16.
†Lorange, Aage Reinholdt 76 Randers	92	Skive	96	2.	Ap. i Stykkisholm 03-07; død i Snekkersten 22/6 07.
Ludvig, Sophus Gottfred 18/3 75 Helsingør	1/10 91	Christi- anshavn	96	2.	Ap. i Humble 25.
Marschall, Axel Hother Birch, 10/2 74 Viufgaard, Viuf	17/10 90	Kbhvn. Hjorte	94	2.	Ap. i Hornsyld 26; Best af Frø- strup Hj. A. -17; Ap. i Frøstrup 17-26.
Mess, Otto 23/2 76 Dom Sogn i Viborg	15/7 92	Roskilde Dom	96	3.	Se 99.
Mikkelsen, Poul Helweg 8/1 76 Mariager	16/8 92	Odense Svane	95	1.	Ap. i Odense, Svane A. 12; Med- forp. af samme 07-12.
†Mogensen, Carl Einar (Nor- mann), 1/10 74 Odense	1/3 93	Rudkjøb. o. Faaborg	96	2.	Ap. i Middelfart 02-07; Ap. i Ny- købing M. Svane A. 07-14; Ap. i Sorø 17-† 31/1 28.
Mogensen, Peter Lassen 4/8 72 Hvidsteen, Gas- sum S.	1/9 92	Kbhvn. St. Matthæus	96	2.	Ap. i Reykjavik 28; Bestm. i D. F. 05-09, Bestm. i Ap. Kredit- foren. 07-09; Ap. i Seydisfjord 09-22; konst. farm. Visitator for Island og Medicinaldirektor for det isl. Statslager 22-28.
Møllerup, Christian Ahn- feldt, 3/8 74 Attrupgaard, Hammer Sogn	1/8 90	Slagelse Svane	96	2.	Ap. i Aarhus, Trøjborg A. 25; Bestm. i D. F. 17-20, Suppl. i den farm. Voldgiftsret 21-25.
Müller, Hartvig Jacobi Schou, 2 77 Randers	1/8 93	Horsens Helms	97	1.	Ap. i Lemvig 15; Bestm. i D. A. Ribe-Ringk. Kreds.
Nielsen, Andreas Karl 26/2 73 Astrup, Hinge Sogn	15/1 92	Uldum	95	1.	Tandlægeksam. 11; Tandlæge i Fakse.
Nielsen, Christian Levin 22/10 71 Gjesten Sogn	7 93	Kbhvn. Nørrebro	96	1.	Cand. phil. 93; Ap. i Saltum 18.
Nielsen, Martin 27/5 74 Hastrup, Smid- strup S.	14/9 91	Vejle Løve	95	2.	Ap. i Kibæk 19. Form. i D. F. Ribe-Ringk. Kreds 16-19; Form. i D. A. Ribe-Ringk. Kreds.
Nielsen, Martin Emanuel 75 Høglund	91	Hjørring Løve	95	1.	NB. Landmand; Høglund pr. Sin- dal.
†Nielsen, Niels Jensen 10/2 72 Haslund	15/4 90	Kbhvn. Fr. Hosp.	93	1. m. U.	Ap. i Nimtofte 19-† 7/3 21.
†Nielsen, Niels Peter 75 Lyngerup	93	Frederiks- berg	97	2.	Materialist i Frederikssund; død 18/3 11.
de Nully, Kai Bertrand 74 Dollerup	92	Aarup	96	2.	Rodemesterassist. i Kbhvn. (F. St. 15).
Næss-Schmidt, August 3/7 77 Haverslev	1/9 93	Horsens Svane	97	1.	Ap. i Glumsø 23; Bestm. i D. F. 00-03; Assist. paa Steins Labor. 01-

Kandidater 1898

Navn Fødselsaar og Dag, Fødested	Til Farma- cion	Lært Farmacien	Medhj. Examen	Karakter til Kand. Examen	Anm.
Petersen, Johannes Bille- skov Jansen Cramer, ¹⁸ / ₈ 75 Munkholm, Kollerup S.	93	Esbjerg	97	3.	Se 99.
Porst, Carl Laurentius ¹² / ₈ 75 Brede	¹ / ₁₀ 91	Hillerød	95	2.	Bor i Kbhvn.
Rørvig, Carl Jens Poul Emil, ²⁴ / ₇ 77 Kbhvn.	¹ / ₁₀ 93	Kbhvn. Svane	97	2.	Se 99.
Sand, Jørgen Richard Mari- us Buchtrup, ²⁷ / ₁₀ 77 Hjørring	93	Randers Løve	97	2.	Materialist i Svendborg; Løjtnant; Form. for de danske Brevdue- foren. Overbest.; R. af D. 26.
Sandberg, Peter Ferdin. ¹⁸ / ₆ 75 Vintersbølle, Vor- dingborg Landsogn	¹ / ₉ 91	Kbhvn. Østerbro	95	2.	Ap. i Roslev 25; Medstifter af og Form. for D. F. Aalb.-Hjerr. Kreds 03-05; Medstifter af og Form. for Aalb. rad. Venstre- foren. 11-15; Form. for Viborg Amts St.byers Rutebiludvalg 28.
Sander, Johan Christopher 68 Næstved	94	Kbhvn. St. Jacob	97	1.	Bor i Kbhvn.
Schoppe, Otto ²⁰ / ₂ 75 Maribo	¹ / ₈ 91	Næstved Løve	94	2.	Mhp. p. Valby A., Kbhvn.; gen- nemg. gæringsfysiol. Kursus paa Alfr. Jørgensens Labor. 98-99.
Schrøder, Emanuel Ad. Ludv., 77 Hobro	93	Nørre Sundby	97	1.	Repræsentant i Buenos Aires for Firma; Burroughs Wellcome & Co.; Bestm. (og Forretningsfører) i D. F. 07-11.
Svanholm, Alfred ¹⁶ / ₈ 75 Terndrupgaard, Lyngby S.	¹ / ₉ 93	Mariager	97	3.	Laboratorieforstander (siden 08) ved A/S Korsør Margarinefabrik.
Søding, Hans Chr. Alfred 78 Tullebølle	93	Vejle Svane	97	3.	Se 07.
Sørensen, Carl Ingvar ² / ₁₁ 75 Skive	³⁰ / ₈ 92	Kbhvn. NørreFar- imags G.	96	2.	Mhp. p. Glostrup A.; skønlite- rær Forfatter.
†Sørensen, Frithiof ¹⁴ / ₁₁ 77 Skanderborg	¹ / ₈ 93	Christi- anshavn	97	2.	Ap. i Mariager 08-13; senere Fa- brikejer, Mariager Kridtbrud; død i Odense ²¹ / ₁₂ 25.
Thaysen, Holger Christian ²⁶ / ₅ 78 Kolding	¹ / ₉ 95	Kolding Svane og Odense St. Knud	97	1. m. U.	Ap. i Hjørring, Svane A. 23; Ap. i Hallund 15-23; Studieoph. i Berlin 03; Bestm. i D. F. 01-02, Form. for D. F. Fyns Kreds 12- 14; Bestm. i D. A. Aalb.-Hjerr. Kreds 17, Form. for samme 23; Bestm. i Ap.s Forsørgelseskasse for Enker og Børn 21.
Thomsen, Jørgen Ernst 73 Skovshøjrup	92	Vording- borg	96	1.	Cand. polyt.
Wagtmann (Thomsen), Niels Johan, ⁹ / ₂ 77 Ve- derslund pr. Skanderb.	¹ / ₉ 93	Aarhus Løve	97	2.	Bryggeriinspektør paa „Carls- berg“ 07, Driftinsp. 18; Bestm. i Dansk Brygmesterforen. 08-25.
†Vendel (Jensen), Lars Chr. 71 Sønder-Saltum	87	N-Saltum, Næstved Løve og Hjørring Løve	92	3.	Se 99.
Viinsted, Egil Carl August ¹ / ₁ 75 Kiellerup, Hørup S.	¹ / ₉ 92	Kbhvn. Kgl. Hof	96	2.	Ap. i Gørding 25.
Vogensen, Jens Chr. Vald. ²⁶ / ₂ 75 Kbhvn.	¹ / ₁₁ 92	Christi- anshavn	96	1.	Ap. i Skern 21; Best af Marstal Hj. A. 03-16; Revisor i D. F. Fyns Kreds 21.

Navn Fødselsaar og Dag, Fødested	Til Farma- cien	Lært Farmacien	Medb. Examen	Karakter til Kand. Examen	Anm.
Zeuthen, Peter Conrad An- tonius, 76 Slagelse	92	Lemvig	96	3.	Se 99.
1899.					
Benzon-Schultz, Otto Vald. ^{30/8} 76 Dannemarre, Til- litze S.	^{1/6} 91	Maribo	95	2.	Tandlægeksam. 08; Tandlæge i Kbhvn.
Blokmann (Rasmussen), Hans Jørgen, ^{11/12} 75 Ide- strup paa Falster	^{1/5} 92	Kbhvn. Sorte Hest	96	3.	Mhp. p. St. Clemens A. Aarhus.
Bruun, Urban 76 Bernstorf	^{1/7} 92	Frede- riksberg	96	3.	Se 02.
Haubroe, Søren ^{14/5} 75 Frue Sogn i Aalb.	^{1/9} 91	Viborg Svane	95	2.	Mhp. p. Gl. Kongevejs A. Fr.berg; Dir. i A/S Helios 00-15, Proku- rist i Firma „Schack-Schau“, Kbhvn. 15, senere Fabrikant i Herløv.
Kaaber, Oskar Chr. Ludv. 75 Kolding	92	Brædstr. og Ring- kjøbing	96	2.	Tandlægeksam. 03. Tandlæge i Ringø.
Lassen, Thorkild Hans Frederik Theodor, 76 Bogense	93	Nykjøb. F. Løve	97	2.	Farvehdl., Firma: Georg Reichs Ettf., Hellerup.
Mess, Otto ^{23/2} 76 Dom Sogn i Viborg	^{15/7} 92	Roskilde Dom	96	2.	Mhp. p. Ballerup A. (- ^{1/2} 29).
Marlow (Morthensen), Jens Christian Carl, ^{25/6} 76 Kalundborg	^{12/1} 93	Kbhvn. NørreFar- imags G.	96	3.	Bor paa Fr.berg.
Ousen, Johannes Conrad ^{20/12} 74 Igum, Ullerup Sogn	^{1/1} 92	Nykjøb- bing S.	95	1.	Ap. i Broager 21; Form for Sog- neforen. for Broagerland 25-26.
Petersen, Johannes Bille- skov Jansen Cramer, ^{18/8} 75 Munkholm, Kollerup Sogn.	93	Esbjerg	97	3.	Direktør for A/S Hegnetslund Teglværk og Lervarefabrik, Her- følge; Best. af Hammershøj Hj. A. 07-10.
†Plenge, Frederik Vilh. Ju- lius, ^{7/7} 76 Kbhvn.	93	Kbhvn. Svane, Ørsted og Esbønde- rup	97	3.	Død ^{4/8} 07.
Hørvig, Carl Jens Poul Emil, ^{24/7} 77 Kbhvn.	^{1/10} 93	Kbhvn. Svane	97	1.	Mhp. p. St. Pauls A., Kbhvn.
Thorsen, Knud Vald. So- phus, 75 Kbhvn.	92	Kbhvn. Svane	96	2.	Tandlægeksam. 06; Tandlæge i Kbhvn.
Tvede, Peter ^{27/11} 75 Svendborg	^{1/2} 92	Odense Løve og Kbhvn. Gl. Torv	96	2.	Assistent hos Stadsguardeinen. Kbhvn.; fhv. Hosp. Ap. paa Vejle- fjord Sanatorium.
†Vendel (Jensen), Lars Chr. 71 Sønder Saltum	87	N-Saltum, Næstved Løve og Hjørring Løve	92	2.	Fabrikant i Søborg; død ^{30/4} 24.
Zeuthen, Peter Conrad An- tonius, 76 Slagelse	92	Lemvig	96	2.	NB. Fotograf i Quito (F. St. 15).
1900.					
Bang, Emil Christian 78 Sorø	94	Sorø	98	2.	Assist. paa „Alfred Benzon’s Fa- brikker, Kbhvn.

Kandidater 1900

Navn Fødselsaar og Dag, Fødested	Til Farma- cien	Lært Farmacien	Medhj. Examen	Karakter til Kand. Examen	Anm.
†Bang, Hans Christian 20/1 79 Struer	/195	Viborg Svane	98	3.	Se 2. Hold 00.
Barfoed, Harald 31/8 78 Kjellerup	/1094	Horsens Svane	98	1. m.U.	Ap. i Kbhvn., Delfin A. 21; Bestm. i D. F. 08-10; Konsulent ved Sundh. Styr. Ap.raad 09-22; Repr. i pharm. Underst. Selsk. 10-22; Medstifter af D. farm. Selsk. og Bestm. i samme 12-17; Eksaminator ved farm. Mhp. Eks. fra 22; Bestm. i D. A. (Næstform.) 22, Form. fra 26; Form. i K. A. 24-26. R. af D. 27.
†Blichfeldt, Søren Høy 76 Randers	94	Randers Løve	98	2.	Kemiker, Labor.forst. i Otto Mønstedts Fabr., Southhall v. London; Bestm. i D. F. 05-06; Medforf. af „Mikroorganismer“, udg. af D. F.; død i London 3/2 21.
Boalth, Paul Søren 3/4 78 Fredericia	1/1194	Fredericia Løve	98	1.	Direktør for „A/S P.Boalths tekn.-kem. Fabrik“, Fredericia; svensk Vicekonsul 25.
Christensen, Peter Christian, 20/3 76 St.-Stadsbjerg, Favsing Sogn	1/1094	Aalborg Løve	98	1.	Ap. i Ikast 23.
Christensen, Valdemar 77 Ry Station	93	Aarhus Svane	97	1.	Gæringsfysiolog; Professor og Laboratorieforst. i Mexico.
Dahlberg, Karl Vilhelm 19/4 80 Kbhvn.	1/495	Kbhvn. Vesterbro	98	1.	Ap. i Kbhvn., Øresunds A. 26; farm. Visitation 14-26; Revisor i Ap. Kreditforen. 22.
Dohse, Oluf Cordt 8/11 78 Hørsholm	1/694	Silkeborg	98	1.	Fabrikbest. p. C. W. Obels Tobaksfabrik, Aalborg fra 10.
Dons, Rud. Karl Cornelius 11/3 78 Ringe	94	Aalborg Svane	98	1.	Laboratorieforstander, Firma: R. Dons' anal., kem. og bakteriol. Labor., Kbhvn.
Esbak (Petersen), Regnar 9/8 77 Hjørring	1/893	Hjørring	96	2.	Mhp. paa Himmelbjerg A., Silkeborg.
Fabricius, Henrik 27/10 77 Charlottendal ved Slagelse	1/892	Nyborg	98	1. m.U.	Ap. i Bogense 11.
Foersom, Ove Striegler 77 Slagelse	92	Næstved Løve og Assens Køge	96	2.	Ap. i Viborg, Svane A. 07-11.
Fugl, Jens Frederik 22/8 78 Vordingborg	1/993		97	1.	Ap. i Vejen 26; Medarb. v. DAK-Bogen 24.
Grupp, Axel Christian 12/11 77 Valby	1/1193	Kbhvn. Vesterbro	97	1. m.U.	Gæringsfysiolog og Kemiker, Kbhvn.
Gry (Sørensen), Sigurd Alfrun 28/9 78 Hvilsted	1/994	Horsens Helms	98		Ap. i Vinderup 28; Løjtnant 02.
Hallas-Møller (Møller), Erik (Hallas) 14/5 78, Vor Frue S., Svendborg	1/395	Ordруп	98	1.	Afdelingschef paa Struers kem. Labor., Kbhvn.
Hansen, Hans Kristian 5/10 75 Svallerup	8/992	Kallund- borg	95	2.	Ap. i Vesterborg 28.
Hansen, Hans Peter Chr. Amor 21/3 76 Ringseby	1/1094	Kbhvn.St. Matthæus	98	2.	Mhp. p. Holstebro gl. A.; Udgiver af „Farm. Haandbog“ 08, 09, 18, 25 og af Kort o. Danm. Ap. 09, 23; Form. f. D. F. Viborg-Thisted Kreds 15-16 og for D. F. Ribe-Ringk. Kreds 20-25; Form. for Sønderjydsk Foren. f. Holstebro og Omegn, Næstform. for A/S De konserv. Blade i Ringk. Amt; Forf. af ornitol. Artikler og Studier o. Danm. Fugle.

Navn Fødselsaar og Dag, Fødested	Til Farma- cien	Lært Farmacien	Medhj. Examen	Karakter til Kand. Examen	Anm.
Hansen, Johan Christian 8/8 77 Hjerring	93	Aalborg Svane og Hjerring Løve	97	3.	Se 2. Hold 00.
Hansen, Svend Aage 12/9 78 Dysted	8/8 94	Næstved Løve	98	1.	Ap. i Asnæs 26.
Harpøth, Johannes Poul Anton 31/10 78 Ringkjøb.	1/1 95	Ring- kjøbing	98	3.	Se 2. Hold 00.
Hesselbo (Hansen), Chr. August, 1/8 74 Kbhvn.	1/7 90	Kbhvn. Nyt	96	1. m. U.	Assist. paa Steins Labor., Kbhvn. siden 01; har skrevet en Del botan., spec. bryolog. Afhandl. i forsk. Tidsskrifter.
†Hesseldahl, Jak. Nik. Garde 1/12 77 Kbhvn.	1/10 93	Roskilde Dom	97	2.	Død som Mhp. paa Kgl. Hof A., Kbhvn. 5/3 27; Red. af Farm. Tid. 05-07, Bestm. i D. F. 06-08, For- retningsfører for samme 05-07.
Høygaard-Nielsen (Niel- sen), Chr. Peter (Høy- gaard) 12/2 78 Nibe	1/8 94	Nibe og Aarhus Løve	98	1.	Ap. i Nibe 22, Best. af Nibe A. 04-22; Medl. af Nibe Byraad 09- 17, Borgmester i Nibe 17-21 (kgl. Beskikkelse 4/9 17); tidl. Medl. af Aalb. Amts Skoleraad; fra 15 Medl. af Dir. for Nibe Bys og Omegns Sparekasse, Næst- form. i Nibe Banens Repr.skab, Form. for Nibe Understforen. m. m.
Krause, Aage Traugott 76 Christianssted	95	Kbh.Kong Salomon	98	2.	NB. i Amerika (F. St. 15).
Krauss, Herbert Guide Robert, 73 Kahla i Thü- ringen	91	Ebeltoft	94	3.	I Schweiz; schw. Doktorgrad for en kunsthistor. Afhandl. 27.
Laursen, Johan Peter 8/3 73 Høvers Sogn	93	Vejle Svane	97	2.	Ap. i Holstebro, Det gamle A. 17; Best. af Holsted Hj. A. 07-17; Form. i Tilsynsraadet f. „Spare- kassen for Holstebro og Omegn“.
Lindegaard, Harald 16 8 76 Ellested Sogn	1/9 94	Odense St. Knud Kbhvn.	98	2.	Landmand; Forp. af „Lindeskov“ pr. Ellested, Fyen. (F. St. 15).
†Marschall, Knud Holger 22/6 76 Kolding	1/12 92	Fr. Hosp. Kbhvn.	96	2.	Se 2. Hold 00.
Mohrhagen, Gustav Adolph Joachim, 11/10 79 Kbhvn.	1/4 95	Svane	98	1.	Ap. i Ølgod 25.
Müller, Aage Emil 28/11 78 Roskilde	4/8 94	Kbh.Kong Salomon	98	1.	Ap. i Hornslet 27; Form. f. D. F. Sjæll. Kreds 12-22; Bestm. i Farm. Pens.kasse 18-20.
Møller, Aage 16/5 78 Horsens	1/10 94	Frede- riksberg	98	1.	Ap. i Børkop 28.
Møller, Gustav Johannes 1/12 78 Slagelse	1/8 94	Kbhvn. Gl. Torv	98	2.	Ap. i Slagelse, Svane A. 19; Ap. i Thisted, Svane A. 07-18.
Møller, Svend 9/12 75 Hadsund, Vis- borg S.	1/8 92	Frede- rikshavn Løve	95	1.	Ap. i Kbhvn.. Enghave A. 23; cand. phil. 99, mag. scient. (i Kemi) 05; Assist. p. farm. Lære- anst. 04-24; Bestm. i D. F. 03- 05; Revisor i Hj.foren. f. farm. Stud., Administrator af „Otto Müllers farm. Studiefond“; Medl. af Esajas Sogns Menighedsraad. Forfatterinde; Ap. i Augustenborg 20-22.
Overgaard, Theodora 28/12 73 Hvidbjerg Sogn	1/4 94	Hjerring og Struer	97	3.	

Kandidater 1900

Navn Fødselsaar og Dag, Fødested	Til Farma- cien	Lært Farmacien	Medb. Examen	Karakter til K. d. Examen	Anm.
Petersen, Nic. Karl Kri- stian ^{6/9} 78 Fr.berg	^{1/6} 95	Kbhvn. Vaisenhus	98	2.	Ap. i Nordby, Fanø 26.
Priergaard, Carl Chr. Oluf ^{4/11} 77 Arninge	^{1/6} 94	Herning	98	1.	Ap. i Nyborg, Nørrevold A. 24; Bestm. i D. F. 05-09, Form. for D. F. Sjæll. Kreds 08-12, Form. for D. F. 20-21; Best.suppl. i Ap. Kredittforen. 18.
Ravnsgaard, Aage Grauer ^{2/7} 76 Stubbekjøbing	^{1/11} 92	Stubbe- kjøbing	96	3.	Tandlægeksam. 04; Tandlæge i Kbhvn.
Rudfeld (Pedersen), Peter Marius Henrik, ^{16/12} 77 Kvorning	^{19/8} 94	Vejle Svane	98	2.	Ap. i Gesten 27; Form. for D. F Ribe-Ringk. Kreds 12-16 og 18-20.
Smith, Harald Lunding 78 Kbhvn.	95	Kbhvn. Jernbane	98	2.	Adm. Direktør f. A/S Carl Lunds Fabriker. Kbhvn. 21.
Strøyberg, Cai Fr. Fiedler ^{24/6} 78 Silkeborg	94	Assens og Vording- borg	98	1.	Patient paa St. Hans Hosp. siden ca. 05.
Tagen (Jensen), Jens Georg ^{9/4} 76 Brædstrup	^{1/8} 93	Svend- borg Løve og Kjøge	97	3.	Direktør for og Indeh. af Kbhvns. Desinfektions Kompagni og Kbhvns. Kemikalieforr. siden 07.
Thøgersen, Peter Theodor 75 Hobro		Saxkjø- bing	94	2.	Ap. i San Salvador; Bestm. i D. F. 06-07.
Tjellesen, Knud Valdemar ^{17/4} 78 Vejle	^{1/1} 94	Kbhvn. St. Matthæus	97	1.	Mhp. p. Steno A., Kbhvn.; Gross. i Kbhvn.; Revisor i D. F. 21, Revisor i Farm. Arbejdslosh.-Kasse 24, Re- præsent. i pharm. Underst.-Selsk. Se 2. Hold 00.
Tornøe, Chr. Wenzel ^{16/7} 77 Veggerslev	^{1/8} 94	Kbhvn. St. Jacob	98	3.	
Winther, Hjalmar 79 Havdrup	94	Kbhvn. Nørrebro	98	1.	Brygger i Amerika; NB. The Na- tional Brewing Academy, New York (F. St. 15).
Volkersen, Niels Erik ^{27/12} 77 Helsingør	^{1/5} 94	Kbhvn. Svane	98	3.	Se 2. Hold 00.
Worm, Andreas Nielsen ^{18/7} 76 Korsør	^{26/2} 93	Bogense	97	1.	Ap. i Terndrup 24.
†Bang, Hans Christian ^{20/1} 79 Struer	^{1/1} 95	Viborg Svane	98	2.	Død som Mhp. p. Aarhus Sønder- gades A. ^{12/4} 18; Leder af „Røde Kors“ Filial i Aarhus.
Birch, Harald Elias 79 Kbhvn.	94	Kbhvn. Østerbro	98	3.	NB. i Amerika (F. St. 15).
Gall, Jens Peter Thorvald ^{15/7} 74 Aarhus	^{1/8} 91	Hjørring Løve	94	2.	Mhp. p. Axeltorvs A., Fredericia-
Goelé, Albert Fr. William 75 Helsingør	93	Kbhvn. Fr. Hosp. og Kbhvn. Kgl. Hof	97	2.	NB. Brygg. Phoenix, Esbjerg. (F. St. 15).
Hansen, Johan Christian ^{8/6} 77 Hjørring	^{1/11} 93	Aalborg Svane og Hjørring Løve	97	2.	Brygmester i Odense, Brygg. „Odense“; dansk Brygmester- eksamen 03.
Harpøth, Johannes Poul Anton ^{31/10} 78 Ringkjøbing	^{1/1} 95	Ring- kjøbing	98	2.	Assist. paa „Alfred Benzon“s Fa- briker, Kbhvn.
Hellesen, Knud Frederik ^{2/1} 79 Roskilde	^{1/10} 94	Kbhvn. Sundby	98	2.	Mhp. p. Amagerbro A. Kbhvn.
†Herschend, Aage 76 Skanderup Sogn	^{1/8} 95	Christi- anshavn	98	3.	Se 02.
Jensen, Knud Frederik Baltzer, ^{24/7} 75 Bælum	^{1/8} 91	Hobro	95	2.	Mhp. (Skrankar) paa Løve A., Odense.

Navn Fødselsaar og Dag, Fødested	Til Farma- cien	Lært Farmacien	Medhj. Examen	Karakter til Kand. Examen	Anm.
†Marschall, Knud Holger 22/8 76 Kolding	1/12 92	Kbhvn. Fr. Hosp.	96	1.	Død som Mhp. paa Nørrebro A., Kbhvn. 11/8 16.
Tolderlund, Jens Chr. 5/8 77 Herning	1/10 94	Varde og Herning	98	3.	Mhp. p. Svane A., Horsens.
Tornø, Ditlev Ventzel 78 Nørre-Nebel	94	Kolding Svane og Vejle Løve	97	3.	NB. Missionær i Teller i Alaska (F. St. 15).
Tornøe, Chr. Wenzel 16/7 77 Veggerslev	1/8 94	Kbhvn. St. Jacob	98	2.	Ap. i Frøstrup 26.
Volkersen, Niels Erik 27/12 77 Helsingør	1/8 94	Kbhvn. Svane	98	2.	Inspektør for Kuranst. „Monte- bello“, Helsingør; Kaptajn i Re- serven.
1901.					
Aagaard, Gunnar 7/1 78 Vestmannøerne	1/11 95	Ribe	99	1.	Ap. i Hurup 25.
†Andersen, Georg Ulrik Aug. 79 Slagelse	95	Kbhvn. Gl. Torv og Fr. sund	99	2.	Død 8/7 1904.
Andresen, Poul Andreas Ernst 6/9 78 Hillerød	1/10 95	Ørsted og Esbønde- rup	99	1.	Fabrikant i Kbhvn., Firma: Fabr. „Util“; Kaptajn i Reserven.
Calundann, Axel Ingo Ha- rald 21/11 79 Skive	1/10 95	Randers Svane	99	2.	f. T. i Udlandet.
Christensen, Carl Chr. Niels 5/10 78 Kbhvn.	1/10 96	Kbhvn. Svane og Bogense	00	2.	Mhp. p. Hellerup Jernbane A.
Christensen, Christen Peter 16/8 75 Solskov, Øster-Snede S.	1/8 95	Kolding Løve	98	3.	Mhp. (Laborant) p. Silkeborg A.
Dalbro (Hansen), Andreas (Dalggaard) 21/3 81 Gjel- sted S.	96	Odense Løve	00	2.	Mhp. p. Kgl. Hof A., Kbhvn.
Dyhr, Knud 80 Odense	96	Odense Svane	00	2.	Kunst- og Antikvitetshdl. i Berlin; tidl. Best. af Hovedgaard Hj. A.
v. Eggers, Frederik Chr. 11/11 77 Kbhvn.	95	Vejle Løve	99	2.	Ap. i Viborg, Svane A. 18; Bestm. i D. F. 11-13.
Fenger, Frederik 77 Odense	96	Kbhvn. Nørrebro	00	2.	NB. Kemiker i Amerika (F. St. 15).
Germer (Nielsen), Jens Carl Johan Wildt, 4/10 77 Randers	20/7 93	Randers Svane og Nykjøb. F. Løve	97	2.	Ap. i Haderup 26.
Graae, Knud Børge 1/3 79 Holmsland Klit	95	Nykjøb. F. Nyt	99	1.	Leder af de foren. Ap. i Peking og Tientsin fra 26; Ap. i Hvidbjerg 04-11.
Haffgaard, Rasmus Chri- stian 6/2 78 Vigerslev ved Odense	1/8 96	Frederiks- berg H. C. Ørsted	00	2.	Rentier i Charlottenlund; Ap. i Holstebro gl. A. 04-17.
Hirth, Wilh. Faber 75 Ueterslev Mark	1/9 93	Horsens Helms og Kolding Løve	97	3.	Se 02.
†Hviid, Otto Christian 79 Lundforlund Sogn	96	Præstø og Kbhvn. Nørre Far- imags G.	99	2.	Død 17/8 05.
Ingerslev, Arnold Adolph 12/9 79 Nakskov	1/9 95	Stegø	99	3.	Se 1. Hold 06.

Kandidater 1901

Navn Fødselsaar og Dag, Fødested	Til Farma- cien	Lært Farmacien	Medhj. Examen	Karakter til Kand. Examen	Anm.
Josephsen, Hagbarth Val- lentin, ¹⁶ / ₅ 71 Kbhvn.	1/886	Kbhvn.	90	1.	Ap. i Gislev 17; Bestm. i D. A. Fyens Kreds 20.
Jørgensen, Niels Frederik ¹⁸ / ₄ 79 Vejstrup	1/895	Fr. Hosp. Skive	99	2.	Ap. i Vestervig 27.
Kalhave, Niels Lund Chr. Hansen, 77 Fredericia	93	Kbhvn. Nørre Far- imags G.	97	2.	Afdelingsleder ved „Alfred Jør- gensens Labor.“, Kbhvn.
Kjersgaard, Johan Claus Zink, ¹⁸ / ₄ 79 Nakskov	27/794	Vemme- tofte	98	2.	Mhp. p. Svane A., Kbhvn.
Knudsen, Carl Gorm ²¹ / ₁₂ 80 Hjørring	1/896	Hjørring Løve	00	2.	Mhp. p. Nørre Sundby A.; Kond. i Udlandet 9 Aar, Fabrikant 2 Aar; Revisor i D. F. Aalb.-Hjør- ring Kreds 16.
Knudsen, Rudolf Andreas ¹⁸ / ₂ 79 Christianshavn	/1095	Kbhvn. Vesterbro	99	1.	Mhp. (Laborant) p. Gl. Torvs A., Kbhvn.
Leth, Jens ²⁰ / ₂ 78 Tiset S.	95	Randers Løve	99	1.	Bor i Lyngby; tidl. Bryggeri- ejer i Uggerløse pr. Tølløse.
Leth, Kristen Kjeldgaard ³⁰ / ₃ 78 Blegind	95	Kbhvn. St. Stefan	99	1. m.U.	Tandlægeksam. 09; Tandlæge i Aarhus.
Liebst, Aage ¹³ / ₁ 79 Frederiksberg	/496	Hillerød	99	3.	Se 02.
Madsen, Frederik William ³⁰ / ₁₂ 78 Horsens	1/795	Kbhvn. Nyt	99	1.	Ap. i Allinge 28.
Madsen, Viggo ⁸ / ₅ 80 Maabjerg Sogn	1/1195	Viborg Svane	99	1.	Ap. i Kbhvn. St. Stefans A. 28; Bestm. i D. F. 16-18, Suppl i farm. Voldgiftsret 18-22; Bestm. i Farm. Pensionskasse 20-23 (Form. 20-22); Konsulent i Sundh. Styr. Ap.raad 22 (-29); Bestm. i A/S Bang og Tegner 27; R. af D. 16.
Marcussen, Carl Laurits ¹⁴ / ₁ 78 Sønder-Kirkeby Sogn, Falster	1/1194	Ebeltoft	98	2.	Mhp. (Skrankar) p. H. C. Ørstedes A., Fr.berg.
Ormstrup, Niels Carl Chr. ¹¹ / ₁ 77 Tarm	1/294	Viborg Nyt	98	2.	Ap. i Hals 27.
Ottesen, Marius Andr. Soph. ¹⁹ / ₄ 79 Tranekjær	96	Kbhvn. Løve	99	2.	Ap. i Vils 28.
Paulsen, Ebbe Severin Arved, ⁸ / ₁ 81 Lime Sogn	1/896	Hobro	00	1.	Ap. i Haverslev 24.
Petersen, Gustav William ²⁹ / ₅ 76 Kjøge	1/891	Kjøge	95	3.	Se April 24.
Quist, Edvard Chr. Ludvig Gumme, ⁶ / ₈ 78 Svendborg	12/894	Faaborg	98	2.	Afd.chef i A/S Gustav Lotze, Odense, (A/S D. d. Medicinal- og Kem. Komp.); Rejsende i Fir- ma „Gustav Lotze“ 08-22.
†Raskfeld (Hansen), Anto- nius Chr., ¹⁵ / ₂ 78 Hyldtofte	1/396	Kbhvn. Vaisenhus	99	2.	Død i Kbhvn. ²⁴ / ₅ 22.
Salomonsen, Sally Marcus ¹⁰ / ₈ 80 Kbhvn.	1/894	Kbh. Kong Salomon	98	1.	Ap. i Østbirk 27.
Schaltz, Hans Nic. Caius Schjermer, ⁷ / ₁₀ 79 Randers	22/895	Thisted	99	1.	Mhp. (Skrankar) p. St. Nicolai A., Svendborg.
Seedorff, Thorvald 79 Odense	95	Nyborg	99	1.	Cand. polyt., Ingeniør.
Sthyr, Johan 79 Kbhvn.	95	Kbhvn. Jernbane	99	1.	„Direktør for Mineralvandsfabr. „Sødring & Co.“, Kbhvn.
Stub, Carl Ambrosius ²² / ₈ 79 Aarup, Skydebj, S.	95	Odense Løve og Assens	99	2.	Ap. i Skanderborg 05 (og i Hoved- gaard 07-17).

Navn Fødselsaar og Dag, Fødested	Til Farma- cion	Lært Farmacia- en	Medhj. Examen	Karakter til Kand. Examen	Anm.
Svennevig, Laurits Chr. 3/4 80 Hjørring	1/895	Hallund og Frede- rikshavn	99	2.	Mhp. (Skrankar) p. Ordrup A.; Best. af Børkop Hj. A. 08-18.
†Sønderbye, Chr. Janus Severin 2/10 74 Rind Walbum, Ludvig Emil 24/8 79 Nakskov	1/1290 95	Terndrup og Ribe Fakse	94 99	3. 2.	Se 02. Afdelingsforstander paa Statens Seruminstitut (serolog. Afd.) si- den 10; Dr. phil. 22 (Studier over Dannelsen af de bakterielle Toxiner); Medstifter af D. farm. Selsk. 12; Medforf. af „Mikro- organismer“, udg. af D. F.; Cen- sor ved farm. Mhp. Eksam.; har skrevet en Række Afhandl. i dan- ske og udenl. vidensk. Tidsskrif- ter, særlig om Dannelsen af de bakterielle Toxiner og om De- sinfektionsundersøgelser, senere spec. om Undersøgelser, der dan- ner det eksperimentelle Grund- lag for Metalsaltterapien; R. af D. 27.
†Wandall, Poul Friis 22/7 79 Aalborg	15/895	Aalborg Svane	99	2.	Død som Mhp. p. St. Knuds A., Odense 17/2 21.
†Vendelbo, Jørgen Victorius 80 Fredericia Vermehren, Edvard 7/1 73 Kbhvn.	95 /393	Aarup Kbhvn. Gl. Torv	99 96	1. 2.	Død i Kbhvn. 19/11 05. Ap. i Store Hedinge 25; Handels- min. Tilsynsraadsmedl. i Spare- kassen for St. Hedinge og Om- egn; russ. r. K. Hæderstegn 21.
1902.					
Bruun, Urban 2/2 76 Gentofte S.	10/792	Frede- riksberg	96	1.	Bestyrer af „Alfred Benzon“s kem. Fabrikker, Kbhvn., 14.
Fröhlich, Agnes Marie 28/11 76 Snertinge	/895	Snertinge	99	2.	Mhp. p. Svane A., Kbhvn.
†Herschend, Aage 16/3 76 Skanderup S.	1/895	Christi- anshavn	98	2.	Direktør for A/S Dansk Konser- vesfabrik, Aarhus 06-20, derefter Dir. for A/S Linotol Komp. smst.; død i Aarhus 30/5 26.
Hirth, Wilh. Faber 75 Ueterslev Mark	/993	Horsens Helms og Kolding Løve	97	2.	Ap. i Gram 20; Ap. i Rønne 02- 07, Ap. i Skive, Løve A. 07-19.
Jensen, Martin 78 Nyborg	/896	Hørsholm	00	2.	Fabrikant, Firma: Ullerslev Emul- sionspladefabrik (F. St. 15).
Liebst, Aage 18/1 79 Frederiksberg	/496	Hillerød	99	2.	Mhp. p. Kong Salomons A., Kbh.; Forfatter.
†Meyer, Christian Conrad 79 Kbhvn.	/1196	Kbhvn. Fr. Hosp.	00	2.	Død i Frederikssund 21/1 17.
Rink, Gustav 7/10 76 Kolding	/794	Fredens- borg og Helsingør	98	2.	Ap. i Helsingør, Svane A. 25; Med- indehaver af Løve A., Kbhvn. 05-07.
Skafte, Hans Theod. Vilh. 25/8 78 Gurreby Sogn	27/1293	Nakskov	98	2.	Mhp. p. Løve A., Nykøbing F.; Best. af Ruds-Vedby Hj. A. 08- 14; Revisor i D. F. Loll.-Falst. Kreds 21-24.
†Sønderbye, Chr. Janus Severin, 2/10 74 Rind	1/1290	Terndrup og Ribe	94	2.	Død i Kbhvn. 29/10 15.

Kandidater 1902—03

Navn Fødselsaar og Dag, Fødested	Til Farma- cien	Lært Farmacien	Medhj. Examen	Karakter til Kand. Examen	Anm.
Wreschner, Moritz 30/11 79 Randers	1/296	Grenaa og Kbhvn. Sorte Hest	99	3.	Overretssagfører i Kbhvn. (Be- skikkelse 30/4 13); cand. juris 10; Kontorchef for Stud. Samf. Rets- hjælp for Ubemidlede 14-22; Medl. af Kredsbest. for 1. Sag- tørrerkreds.
1903.					
†Bayer, Tom Christian 9/7 80 Randers	/897	Vejle Svane	01	3.	Se 2. Hold 03.
Bentzen, Bent Madsen Si- gen Rudbek, 2/4 74 Vester Brønderslev	94	Snertinge og Hor- sensSvane	99	2.	Mhp. p. Store Hedinge A.
v. Benzon, Cai Fr. Julius 12 4 78 Frederiksberg	1/1095	Holbæk	99	3.	Ap. i Mariager 28; Form. for D. F. Loll.-Falst. Kreds 16-21.
Berg, Fritz Kristian Pauli 5/4 81 Kbhvn.	1/1097	Frederiks- berg H. C. Ørsted	01	3.	Mhp. p. A. Godthaab, Fr.berg.
†Bertelsen, Christian Vil- helm, 21 12 81 Ringsted	1/298	Ringsted	01	2.	Død paa Fr.berg April 25.
Christensen, Hjalmar 12/3 80 Nakskov	1/896	Nakskov	00	1.	Mhp. p. Marselisborg A., Aarhus; Form. for D. F. Fyns Kreds 13-14, Form. for D. F. Aarhus-Randers Kreds 19-20.
Grabowski, Alexander Th. 20/10 78 Vemmetofte	1/295	Glostrup og Stubbe- kjøbing	98	3.	Se 2. Hold 03.
Hoff-Hansen, Torkild 23/5 72 Hobro	95	Hobro og Holstebro	99	2.	Ap. i Stubbekøbing 07; cand. phil.; Bestm. i D. A. Loll.-Falst. Kreds 21.
Møller, Eigil Hallas 6/7 81 Kbhvn.	97	Kbhvn. Svane	01	2.	
Nielsen, Asger 26/9 79 Asaa	1/196	Hjørring	99	2.	Mhp. p. Boulevard A., Aalborg; Form. for D. F. Aalb.-Hjærr. Kreds 22-25.
Poulsen, Oluf Volmer 8/10 81 Randers	/1097	Randers Løve	01	2.	Indehaver af Firmaet „A. H. Riise“s Hoveddepot i Kbhvn.; Ap. i Nakskov, det gl. A., 08- 12; Ap. i D. V. L., St. Thomas A. 13-28; Ap. i Vejle, St. Thomas A. 17-19.
Schmidt, Carl Frederik Chr. 20/6 79 Næstved	1/1195	Næstved Løve	99	3.	Mhp. (Skrankar) p. Frihavns A., Kbhvn.
Thygesen, Thyge Vendelbo 81 Øster-Brønderslev	/297	Odder og Hobro	01	2.	NB. Landmd. i Amerika (F. St. 15).
Ammitzbøll, Nik. Chr. Broe, 8/12 80 Taars Sogn	/297	N-Sundby og Kbhvn. St. Jacob	01	2.	Mhp. p. Vesterbro A., Kbhvn.
Bang, Aage August 11/4 81 Kbhvn.	1/897	Vamdrup og Egtved	01	2.	Mhp. p. Hellerup A.; Hosp. Ap. i Lazaretlejren ved Hald 17-19; dansk r. K. (for Krigsfangehjælp) 19, tysk r. K. 19, østr. r. K. (med Krigsdekor.) 21.
Borgen, Harald 82 Kbhvn.	/897	Kbhvn. Nørrebro	01	1.	NB. Kemiker paa en Margarine- fabrik i England (F. St. 15).
Brøndum, Allan Bech 82 Randers	/897	Aalborg Svane	01	2.	Ap. i Transwaal, Adr.: P. O. Vaal- hoek, via Pilgrims Rest (F. St. 15).
Dahlgreen, Poul Lunøe 6/8 80 Fredericia	1/797	Nibe	01	1.	

Navn Fødselsaar og Dag, Fødested	Til Farma- cien	Lært Farmacien	Modhj. Examen	Karakter til Kand. Examen	Anm.
Folkenberg, Svend Olaf 78 Haderslev	/497	Haderslev Løve og Kbhvn. Krone	00	1.	Medindehaver af Chokoladefabr. „Freja“, Kbhvn.; Løjtnant.
Friis, Valdemar 17/11 80 Hammel	1/897	Frijsen- borg	01	1.	Hospitalsapoteker, Øresundshosp. Kbhvn.
Gregersen, Carl Anton 17/7 80 Ribe	1/896	Ring- kjøbing	00	1.	Mhp. p. Svane A., Odense; Re- visor i D. F. Fyns Kreds 17-19, B. stm. i samme 19 (Form. 19-21).
Hansen, Ove Chr. Frede- rik Nandrup, 3/6 80 Ran- ders	98	Assens	01	2.	Ap. i Nysted 12; Bestm. i D. A. Loll.-Falst. Kreds 16, Form. for samme fra 21.
Hartmann, Andr. Christian 17 2 81 Øster-Kejlstrup	1/897	Grenaa	00	2.	Mhp. p. Vajsenhus A., Kbhvn.
Helweg-Mikkelsen, Hans Christian, 24/1 82 Mariager	1/1197	Sorø	01	1.	Ap. i Kbhvn., Kgl. Hof A. 14; Med- indeh. af Firma: A. H. Riises Hoveddepot, Kbhvn.; Medforp. af Odense Svane A. 07-12.
Hey, Valdemar 23/1 81 Alminde	/896	Ringe	00	1.	Fabrikant i Kbhvn., Firma: Edv. Arnhofs Eftf. og Dir. for A/S Nissens Fabriker.
Høgnesen, Julius 25/12 76 Andefjord, Fær- øerne	/1293	Næstved og Kbhvn. St. Jacob	97	1.	Ap. i Bøvlingbjerg 24.
Høytrup, Johannes 28/7 79 Sønder-Kirkeby	/298	Kbhvn. Nyt	01	2.	Brygmester i Aarhus, Brygg. „Ce- res“.
Jacobsen, Edward 15/8 81 Hals	25/897	Aarhus Løve	01	1.	Direktør for A/S Pharmacia, Kbh.
Jørgensen, Knud Theod. 9/9 80 Mariager	1/797	Odense Svane	01	2.	Ap. i Rønne 12.
Jørgensen, Thorvald 11/7 80 St. Clemens Sogn i Aarhus	1/897	Aarhus Svane	01	2.	Mhp. p. Svane A., Odense; Form. for D. F. Fyens Kreds 22; Medst. af „Forsikringsf. f. Farm. i D.“
†Korsgaard, Karl Kristen- sen, 7/8 80 Kbhvn.	1/898	Kbhvn. Jernbane	01	2.	Død i Kbhvn. 20/11 22; Mhp. p. Nørrebro A. og Fabrikant, Fir- ma: Erslevs Eftf., Kem. Labor.
Krogh, Lauritz Amandus 13/4 76 Nakskov	/891	Nykjøb. F. Nyt	95	1.	Ap. i Nørre Snede 25; Form. for D. F. Fyns Kreds 21-22.
Marcker, Sofus Marius Dam 1/11 77 Poulsker Sogn, Bornholm	/195	Hillerød	99	2.	Mhp. p. A. Godthaab, Fr. berg fra 15; Forretningsvirksomh. uden- for Farmacien 10-15.
Mess f. Lautrup, Marie 78 Braaby Sogn	/297	Kbhvn. Nyt	00	1.	Assist. paa Tuborg Bryggeriernes Labor.; g. m. cd. pharm. O. Mess.
Møller f. Jensen, Johanne Marie Kirstine, 28/8 79 Horreby i Karleby Sogn	1/297	Stubbe- kjøbing	00	1. m. U.	g. 12/5 06 m. Ap., mag. scient. Sv. Møller.
Nielsen, Carl 80 Kbhvn.	/297	Kbhvn. Svane	00	2.	NB. Gæringsfysiolog i Mexico (F. St. 15).
Nielsen, Oluf Asbjørn 80 Enslev	/897	Horsens Svane	01	2.	NB. i Amerika (F. St. 15).
Pedersen, Carl 21/12 81 Korsør	15/797	Præstø	01	2.	Ap. i Karise 07.
Pedersen, Thorvald 83 Korsør	/798	Vording- borg	01	1.	Ap. i Stege 25; Ap. i Nakskov, gl. A. 09-12.
Petersen, Harald Viggo 29/8 80 Jyllinge	1/897	Kbhvn. St. Mathæus	01	1.	Mhp. (Receptar) p. Silkeborg A.
Petersen, Peter 16/8 79 Nørre-Bjert, El- tang S.	1/297	Kolding Løve	00	2.	Mhp. paa Jernbane A., Kbhvn.; Assist. p. „Alfred Benzon“s Fabr. 06-16; Bestm. i D. F. 22.

Kandidater 1903—04

Navn Fødselsaar og Dag, Fødested	Til Farma- cion	Lært Farmacion	Medhj. Examen	Karakter til Kand. Examen	Anm.
Rasmussen, Hans Thorv. ²¹ / ₉ 77 Kbhvn.	¹ / ₈ 95	Kalund- borg og Nykøb. F. Løve	99	2.	Mhp. p. Høsløv A.
Ring, Vilhelm Georg ⁴ / ₄ 81 Kbhvn.	²⁴ / ₈ 98	Kbhvn. St. Paul	01	1.	Labor.forst. paa „Alfred Jør- gensens Laboratorium“, Kbhvn.
Ruge, Arnold 77 Maribo	¹ / ₉ 97	Kbhvn. St. Jacob og Maribo	01	1.	Ap. i Maribo 07; Prov.kass. i pharm. Underst. Selsk.
Vallin, Leopold Rudolf ¹⁸ / ₁₂ 80 Kbhvn.	¹ / ₂ 97	Kbhvn. Fr. Hosp.	00	1.	Repr. for Firmaet „Alfred Ben- zon“ med Bopæl i Odense.
Wedel-Larsen, Hans Chr. ⁵ / ₁ 70 Bogense	¹ / ₈ 86	Aarup	90	2.	Ap. i Marstal 24 (fra ¹ / ₁ 26).
Vognsen, Thora Eline Ca- milla, ⁶ / ₅ 78 Rudkøbing	¹ / ₂ 96	Rud- købing	99	1.	Mhp. p. Smallegades A., Fr.berg.
†Bayer, Tom Christian ⁹ / ₇ 80 Randers	¹ / ₈ 97	Vejle Svane	01	3.	Død i Kbhvn. ¹² / ₈ 19; Leder af A/S Amager Bryghus 09-14, se- nere Repr. for Firma „Edw. Ja- cobsen“, Kbhvn.
Böving, Chr. Magnussen ²⁸ / ₆ 78 Dvergastein Sogn, Island	95	Silkeborg og Assens	99	2.	Fabrikant i Kbhvn.; Revisor i D. F. 21.
Grabowski, Alexander Th. ²⁰ / ₁₀ 78 Vemmetofte	¹ / ₂ 95	Glostrup og Stubbe- købing	98	2.	Mhp. p. Køge A.
Hansen, Carl Frederik ²⁰ / ₇ 72 Kallehave	¹ / ₈ 89	Vording- borg	93	2.	Patient p. Nykøbing S. Sindssyge- hosp.
Hjorth, Lorents Andreas Christopher, ¹⁹ / ₁ 79 Ran- ders	¹ / ₉ 97	Randers Svane	01	2.	Mhp. paa Hellerup A.; Form. for D. F. Horsens-Vejle Kreds 06-07 og 13-20.
Jørgensen, Vilh. Aug. ¹² / ₁₁ 79 Aalborg	¹ / ₅ 97	Viborg Nyt og Kbhvn. Fr. Hosp.	01	3.	Forretningsdrivende i Viborg.
†Struer, Niels Johnsen ¹² / ₁₁ 76 Hammelev Sogn	¹ / ₉ 95	Køge og Kbhvn. Kgl. Hof Nyborg	99	3.	Død i Randers ²⁰ / ₆ 17.
Sørensen, Carl Ulrik Chr. Dantzer, ¹ / ₈ 80 Aarhus	¹ / ₉ 96	Holbæk	00	2.	Ap. i Augustenborg 22.
Thrane, Oscar Marius ²³ / ₆ 82 Kalundborg	¹ / ₉ 97	Lemvig	01	1.	Mhp. (Skrankar) p. Griffenfeld A., Kbhvn.
Wibe-Simonsen, Asger Borthig, ⁷ / ₃ 77 Lemvig	¹ / ₁₀ 94	Lemvig	98	3.	Se 04.
1904.					
Jensen, Laurits Urne Fi- scher, 77 Sundbyvesfer	94	Kbhvn. Krone	98	3.	Kontorist ved „D. S. B.“, Kbhvn. (F. St. 15).
Wibe-Simonsen, Asger Borthig, ⁷ / ₃ 77 Lemvig	¹ / ₁₀ 94	Lemvig	98	2.	Cand. phil. 04; Best. af Lemvig A. 12-15; Ap. i Aalborg, Løve A. 15-21; boer i Italien.
Andersen, Chr. Carl Jør- gen Marius Dannesboe, ⁵ / ₁₂ 76 Husie Sogn, Skaane	¹ / ₈ 95	Aarhus Løve	99	1.	Best. af Gl. Torvs A., Kbhvn.; Medl. af Best. for Univ. med.- hist. Musæum 16, Bestm. i D. Med.-hist. Selskab; Medl. af den farm. Voldgiftsr. (Dommer) 21-23.
Bardram f. Kristensen, Astrid Kristine Risum ²¹ / ₉ 80 Faarup, Vindum S.	¹ / ₂ 99	Kalund- borg	03	3.	G. m. cd. pharm. Ch. Bardram.

Navn Fødselsaar og Dag, Fødested	Til Farma- cien	Lært Farmacien	Medj. Examen	Karakter til Kand. Examen	Anm.
Bardram(Pedersen), Char- les, ¹⁹ / ₈ 76 Vejle	¹ / ₉ 92	Hobro	96	2.	Mhp. p. Jernbane A., Slagelse.
Berg, Holger Viggo 82 Kbhvn.	¹ / ₈ 98	Christi- anshavn	02	1.	Best. af Farvefabrik (Pigment and chemical Comp.) i Newport, Dela- ware, U. S. A.
Blom-Bjørner, Jes Johan Carl, ⁴ / ₈ 78 Odense	¹ / ₉ 95	Roskilde Dom	99	2.	Afdelingsforstander paa „Alfred Jørgensens Laboratorium“, Kø- bhvn.
Brunby (Jensen), Chr. Jo- hannes, ²³ / ₂ 81 Storehed.	¹ / ₁₀ 97	Christi- anshavn	01	2.	Mhp. (Skrankar) paa Steno A., Kbhvn.; Revisorsuppl. i D. F. 21.
Budtz f. Dall, Poula Carol. Hørlyck, ²² / ₃ 82 Bastrup, Vamdrup Sogn	¹ / ₉ 99	Frederi- cia Løve	03	1.	G. m. cd. pharm. H. E. Budtz.
†Danielsen, Aage 82 Kalundborg	¹ / ₂ 99	Odense Svane	02	1.	Død i Kbhvn. ¹³ / ₂ 13.
Dreyer, Fr. Carl Chr. 83 Slagelse	¹ / ₁₁ 99	Odense Løve	03	1.	Gæringsfysiolog.
Errboe, Hans Jacob Theiss ¹⁰ / ₁ 81 Ærøskjøbing	¹ / ₂ 99	Assens	02	1.	Mhp. p. Kibæk A.
Esborg(Jensen), Johannes ¹⁰ / ₁₂ 80 Esbjerg	¹ / ₂ 98	Kolding Svane	01	2.	Mhp. (Receptar) paa Svane A., Kbhvn.; Licentiate of Pharmacy (State Board of Pharmacy), Cali- fornia 09; Dispensator p. Hosp. i San Francisco 08-16 og 17-19.
Goldschmidt, JuliusHenry 81 Kbhvn.	¹ / ₉ 99	Kbhvn. Nørrebro	02	1. m. U.	Fhv. Garverikemiker; bor i Kbhvn.
Grav, Ejnar Karsten Thes- trup, ¹³ / ₉ 81 Frederiksb.	¹ / ₁₁ 97	Kbhvn. Vesterbro	01	2.	Mhp. paa Aarup A.; Dispensator og Analytiker p. Silkeborg Sana- torium 08-11.
Gusmer, Georg Aage Al- fred, 84 Fredericia	¹ / ₁₀ 99	Herning	03	2.	Grosserer i Bryggeriartikler i Chi- cago (F. St. 15).
Hallas-Møller(Møller), Hol- ger(Hallas), ¹⁴ / ₁₂ 81 Svend- borg	¹ / ₈ 98	Svend- borg Løve	02	2.	Ap. i Fredericia, Løve A. 18; Løjt- nant 06; Ap. i Ringkøbing 10-18; Medl. af Repr.skab i Fredericia Privatbank; Bestm. i D. A. Hor- sens-Vejle Kreds 19.
†Hansen, Aage Møller 82 Søby	¹ / ₁ 99	Roskilde Dom og Sorø	02	2.	Død som Ap. i Mariager ¹ / ₁₀ 14.
Hansen, Hans Georg ¹¹ / ₆ 81 Kbhvn.	¹ / ₁₁ 98	Vemme- tofte og Kbhvn. St. Stefan	02	1.	Amer. Statseks. (Pennsylvania) 12; Kemiker og Bakteriolog hos H. K. Mulfords, Glenolden, Pennsyl- vania 10 (F. St. 15).
Hartmann, Gunnar Nadori Bügel, ²² / ₈ 81 Kbhvn.	¹ / ₁₂ 98	Frederiks- berg	02	2.	Mhp. paa Vajsenhus A., Kbhvn.; Medl. af Administrationen for Ringsted Kloster og for det Bü- gelske Fideikommiss.
Holbech, Viktor Roma- nello, ³ / ₉ 82 Kbhvn.	98	Kbhvn. Krone	02	1.	Ap. i Territet-Montreux (Phar- macie Engelmann), Schweiz; kgl. Translater i Fransk.
†Jacobsen, Arnold Peter Hans, 80 Gundsømagle	¹ / ₈ 98	Snertinge	02	3.	Død paa St. Thomas ¹⁰ / ₇ 12.
Jespersen, Aage Bruun ¹⁰ / ₄ 81 Kbhvn.	¹ / ₈ 98	Fredericia	02	2.	Mhp. paa Raadhus A., Kbhvn.; Kemiker og Best. paa Spritfabr. „Fortuna“, Hobro 10-19.
Jespersen, f. Høyer, Petra Georgia, 80 Slagelse	¹ / ₄ 99	Holstebro	02	1.	G. ¹⁹ / ₉ 08 m. Sagtører Niels Jesper- sen, Haslev.
†Jordening, Axel Georg 81 Kbhvn.	¹ / ₂ 99	Frederiks- havn	02	2.	Død i Aarhus ²² / ₅ 15.

Kandidater 1904

Navn Fødselsaar og Dag, Fødested	Til Farma- cien	Lært Farmacien	Medhj. Examen	Karakter til vand. Examen	Anm.
Juncker, Svend ^{5/10} 82 Kbhvn.	^{1/11} 98	Kbhvn. Vesterbro	02	3.	Bor i Kbhvn.
Jørck(Jørgensen), Theodor Anders Peter, ^{2/7} 77 Lyngby	^{1/7} 93	Lyngby	97	2.	Ap. i Skelskør 11.
Jørgensen, Hans Fr. Ant. ^{4/6} 76 Brabrand Sogn	^{1/8} 93	Kbhvn. Sorte Hest	98	2.	Mhp. (Skrankar) p. Øresunds A., Kbhvn.
Krogh (Hansen), Hans Laurits Hansen, ^{29/7} 82 Aastrup	^{1/11} 98	Vejle Løve	02	1.	Købmand i Lemvig siden 09; Medl. af Lemvig Byraad.
Krog-Jensen, Johannes ^{19/10} 81 Nakskov		Odense St. Knud	01	2.	Best. af Cementfabr. „El Morro“, Prov. Pinar del Rio, Cuba.
Lorentzen, Martha Anna Kristine, ^{11/4} 81 Fredericia	^{1/2} 99	Rud- købing	02	1.	Mhp. (Receptar) p. Løve A., Ny- borg.
Madsen, Bernt Magnus ^{18/12} 81 Saxkjøbing	^{1/1} 98	Nykøb. F. Nyt	01	1.	Provisor p. Svane A., Kbhvn.
Madsen, Erik Høst ^{5/12} 82 Kbhvn.	^{1/8} 00	Kbhvn. Vesterbro	03	1.	Ap. i Kbhvn., Vesterbro A. (Med- indehaver 12, Eneindehaver 21); Artium 00, Studieophold i Rostock, Berlin og Paris 04-07, Dr. phil. 12 (Kritiske Studier over Alkoholaters og Basers Indvirkning p. org. Halogenforb.); Censor v. de farm. Eksam. 13; Kasserer for Vesterbros Samaritan 17-24; Medlem af St. Mathæus Sogns Menighedsraad 20, Næstform. fra 23; Værge for St. Mathæus Kirke fra 21; Medlem af den perm. Farmakopékomm. 22; Form. i Best. f. Dr. med. Haugsted og Søns Mindelegat 25; Statens Delegerede ved Kont. om heroiske Lægemedler i Bruxelles 25; President for den nor- diske Specialitetskomm. 28; har offentliggjort en Række kem. Arb. i danske og udenl. Fagskrifter.
Madsen, Olaf ^{11/10} 81 Dragør	^{1/8} 99	Kbhvn. Fr. Hosp.	03	2.	Mhp. p. Munke A., Aarhus.
Madsen, Otto Gamél ^{2/10} 82 Frederiksberg	^{1/8} 99	Kbhvn. Jernbane	03	1.	Mhp. p. Løve A., Fredericia.
Mikkelsen f. Draminsky, Ellen, ^{14/5} 72 Kbhvn.	^{1/2} 01	Vamdrup	03	2.	Boer i Kbhvn.; cand. mag.; g. m. Ap. J. B. Mikkelsen, Kbhvn. (Ægtesk. opl.).
†Mørck-Hansen, Adolf 75 Fridhem, Kronobergs Län i Sverige	^{1/8} 90	Aalborg Løve	94	1.	Død som Mhp. p. Randers Svane A. ^{25/3} 08.
Nielsen, Hans Rasmus ^{24/2} 83 Odense	^{1/8} 99	Kbh.Kong Salomon	03	2.	Mhp. (Receptar) paa Sdr. Boule- vard A., Kbhvn.
Nielsen, Mads ^{27/2} 79 Langaa Sogn	^{1/11} 95	Herning	99	1.	Mhp. p. V. Skerninge A.; Forfatter (lyriske Digte).
Nielsen, Peter ^{24/2} 82 Vamdrup	^{1/2} 99	Kolding Løve	02	2.	Materialist i Køge fra 10.
Paulsen, Søren Vilhelm ^{7/5} 82 Slagelse	^{1/8} 97	Slagelse Svane	01	1.	Mhp. p. Løve A., Aarhus; Form. for Farm. Rejseforen. 12-19.
Petersen, Hans Peter Julius ^{7/10} 81 Sorø	^{1/8} 98	Vejle Svane	02	2.	Ap. i Nordborg 19.
Rasmussen, Laurits Vil- helm, ^{19/9} 79 Kbhvn.	^{1/5} 95	Kallund- borg	99	1.	Mhp. (Skrankar) paa Løve A., Svendborg.
Ravnholt, Aksel ^{16/8} 81 Ravnholt, Thor- ming S.	^{1/8} 98	Silkeborg	01	2.	Mhp. (Laborant) p. Sønderbro A., Kolding; Form. f. D. F. Aarh.- Rand. Kreds 17-18, Form. for D. F. Horsens-Vejle Kreds 24; Forfatter af hist. og personal- hist. Skrifter.
Schmidt, Thue Johannes Jørgen Fallesen, ^{14/10} 80 Fravsing, Hinge Sogn	^{1/8} 99	Bogense og Fre- densborg	03	3.	Grosserer i Kbhvn.

Navn Fødselsaar og Dag, Fødested	Til Farma- cion	Lært Farmacien	Medhj. Examen	Karakter til Kand. Examen	Anm.
Skou, Simon 4/10 81 Snoldelev	1/999	Hørsholm	02	3.	Se 05.
Smith, Otto Hedeberg 21/8 79 Faaborg	1/997	Faaborg	01	2.	Cand. polyt. 11; fhv. Ingeniør v. forsk. Fabriker og ved Statsprøveanst., Kbhvn.
Sprange(Rasmussen), Hans Marius Valentin, 14/9 80 St. Mikkel Sogn, Slagelse	4/896	Slagelse Svane	00	2.	Mhp. p. A. Falken, Fr.berg.
Stöckelback, Fritz Emil Edward, 82 Hammel	/399	Horsens Svane	02	2.	Frugttessensfabrikant i New York (Suppl. 22).
Søe (Søe-Pedersen), Kri- stiane Ottilie, 15/1 76 Løg- sted	1/1292	Vestervig	96	2.	Mhp. p. Brønshøj A., Kbhvn.
Topp, Kristian Vilhelm Thejll, 7/6 82 Kbhvn.	/999	Nyborg og Kbhvn. Svane	03	2.	Militærp. i holl. Tjeneste, Java.
Tromholt, Jean Sophus 11/8 82 Randers	/998	Randers Løve og Aarhus St. Clemens	02	2.	Bestm. D. F. Aarh.-Rand. Kreds 19-21 (Form. 20-21); Bestm. i D. F. 21-24; Sekreter i N. F. U.
Vibe-Hastrup, Edvard Ce- cilius, 83 Kbhvn.	/899	Kbhvn. Nyt	03	3.	Fabrikant, Firma: Vibe-Hastrups kem. Fabr., Fr.berg.
Zeuthen, Hjalmar Rich. 25/9 82 Slagelse	/799	Ring- købing	03	1.	Mhp. paa St. Stefans A., Kbhvn.; fhv. Garverikemiker; korr. Sekr. for de nord. Lande i „D. intern. Garveri-Kem. Foren.“ 10-19; kst. Forst. for Garverforen. Forsøgsstation 10-12 og 16-17; Bestm. i Farm. Arbejdsløsh.kasse 24; Kass. i Pharm. Læseselskab 25, Form. fra 28; Form. for D. F. Kbhvns. Kreds 27; Udg. af Formelsaml. „Danske Farmakopeer indt. 1925“.
†Ørsleff, Georg 21/7 72 Rønne	/890	Præstø	94	3.	Død i Kbhvn. April 21.
1905.					
Skou, Simon 4/10 81 Snoldelev	1/999	Hørsholm	02	2.	Afdelingschef i Firma: Parfumer Breining, Kbhvn.
1906.					
Arctander, Poul Gerhard 17/2 83 Kbhvn.	1/899	Odense Løve	03	2.	Kontorchef i Firma: Det d. Medicinal -og Kem. Komp. Kbhvn.; Kgl. Translatør og Tolk i fransk Sprog 25.
Bech Larsen, Karl Krist. Robert, 18/11 84 Aalborg	1/899	Aalborg Løve	03	1. m. U.	Assist. ved Univ. farmakolog. Institut fra 10 (Undervisning i prakt. Farmaci og forensisk Analyse), Manuduktør (i Kemi og Farmaci) til farm. Mhp. Eksam. fra 14; Adgangseksam. til polyt. Læreanst. 09 (Stud. smst. 09-11); Assist. paa Steins Labor. 06-10; Revisor i D. F. 17-21.
Bender, Hans Jørgen 10/10 82 Odense	22/100	Kbhvn. Svane	03	2.	Mhp. p. Svane A., Odense; Dispensator paa Nakkebølle Sanatorium 11-14; Stifter af Farm. Rejseforen. 10; Bestm. i D. F. 10-11, Red. af Farm. Tid 10-11.

Kandidater 1906

Navn Fødselsaar og Dag, Fødested	Til Farma- cien	Lært Farmacien	Medhj. Examen	Karakter til kand. Examen	Anm.
Bloch (Aabling), Niels 11/4 77 Skærbæk	18/9 94	Skive	98	2.	Mhp. p. Løve A., Nykøbing F.; Form. for D. F. Viborg-Thisted Kreds 07-08, for D. F. Aalb- Hjørring Kreds 13-17 og for D. F. Loll.-Falst. Kreds 21-24; Suppl. i den farm. Voldgiftsret 22-23.
Bollerup Lindenberg, Poul Johan Wellejus, 24/7 82 Fr.berg	15/8 99	Kbhvn. Kgl. Hof	03	2.	Fabrikant i Kbhvn., Firma: M. L. Møller & Meyers Eftf. og In- deh. af „Kino-Teatret“, Chr.havn.
Brix, Frederik Christian 85 Thisted	1/2 01	Thisted	04	1.m.U.	Direktør for Sukkerfabrik paa Java.
†Christensen, Svend Holger Valdemar. 81 Havndrup	1/2 00	Middel- fart og Kbhvn. Øresund	04	2.	Død som Mhp. p. Vraa A. 15/8 11.
Christiani, Harald 32 Hammelev	1/8 98	Aarhus Svane	02	2.	Sukkerkemiker paa Java.
Dyhre, Svend 82 Kbhvn.	1/9 00	Kbhvn. St. Stefan	04	2.	Tandlægeksam. 10; Tandlæge i Helsingør.
Fischer, Julius Mart. Hen- rik, 83 Randers	1/11 00	Christi- anshavn	04	1.	Ingeniør ved en Guldmine i Rho- desia, Afrika (F.St.15).
†Frederiksen, Axel Theodor 27/2 83 Odense	8/6 00	Odense Svane	04	1.	Død som Mhp. p. Aalborg Løve A. 12/9 16.
Gravenhorst, Carl Otto 19/9 84 Randers	1/8 00	Aarhus Frederiks- bjerg	04	1.	Laboratorieførstander, Aarhus Oliefabrik.
Hahn-Thomsen, Carl 29/10 83 Hasle	1/9 00	Kallund- borg	04	2.	Mhp. p. Sølvtorvets A., Kbhvn.; Form. for D. F. Kbhvns. Kreds 21-22.
Hansen, Henry Martin 21/6 79 Frederiksberg	1/8 96	Christi- anshavn	00	3.	Se Oktbr. 22.
†Hee, Andreas Lose 15/11 82 Kbhvn.	1/8 00	Kbhvn. Nørrebro	03	1.	Cand. phil. 02; Grosserer i Kbhvn., Firma: Th. Lose & Co.; død 16.
Hegge, Lorentz Georg Boje 24/1 77 Roskilde	1/10 95	Kbhvn. Nørrebro	99	2.	Mhp. p. Gl. Torvs A., Kbhvn.
Hestbech, Ulrich Pet. Fre- derik, 21/5 84 Lemvig	12/10 00	Ring- købing	04	1.	Mhp. p. St. Jacobs A., Kbhvn.
Ingerslev, Arnold Adolph 12/9 79 Nakskov	1/9 95	Stege	99	1.	Repræsentant for Firma „Alfred Benzon“; Bopæl: Aarhus.
†Jensen, Andrea Nielsine Cathrine, 28/3 76 Assen- drup, Nølev Sogn	1/2 98	Saksø- bing og Kbhvn. Nyt	02	2.	Død 19.
Jensen, Jens Anton Karl 81, Kosterlev	1/2 01	Bogense	04	2.	Lærer i Kbhvn.
Jensen, Jens Jørgen 28/2 76 Ovstrup	20/9 92	Maribo	96	1.	Ap. i Koldby 26.
Jerslev (Jensen), Aage Hol- ger Christian Jens Johan 3/1 84 Odense	1/5 00	Odense Løve	04	1.	Ap. i Fjerritslev 17.
Jølnær (Jensen), Viggo Charles, 29/7 84 Ballerup	1/9 00	Hillerød	04	2.	Mhp. p. Archiv A., Kbhvn.; Sek- retær i K. A.s Takstudvalg 19; Bestm. i D. F. 21-24 og fra 26; Bestm. i Farm. Arbejdslesh. Kasse i 24, Revisorsuppl. i sam- me fra 24.
Krenchel, Jens Carl Gu- stav 31/10 84 Kbhvn.	1/7 00	Odense Albani og Verninge	03	2.	

Navn Fødselsaar og Dag, Fødested	Til Farma- cien	Lært Farmacien	Medbj. Examen	Karakter til Kand. Examen	Anm.
Krogh, Johan Dreckmann 80 Grenaa	$\frac{1}{2}$ 98	Aarhus Frederiks- bjerg	01	1.	Kemiker og Kalkbrudsbest. ved en Cementfabrik i La CATERA, Chile (F. St. 15).
Lassen, Johan Lorentz $\frac{9}{11}$ 83 Frederiksberg	$\frac{1}{10}$ 00	Skive Løve	04	2.	Grosserer i Kbhvn.; Repr. for en Række udenl. farm. kem. Fab- riker (Brückner Lampe & Co., Berlin; Kluge & Peritzsch, Leip- zig; Gehe & Co., Dresden; F. Hoffmann-La Roche & Co., Bas- sel m. fl.)
Lind, Carl Blom $\frac{29}{5}$ 84 Odense	$\frac{1}{1}$ 00	Slagelse Jernbane	04	1.	Hospitalsap., Fr.berg Hospital 24.
Lind, Marius Nielsen $\frac{27}{9}$ 83 Kbhvn.	$\frac{1}{6}$ 00	Frederiks- berg H. C. Ørsted	04	1.	Driftsbestyrer i Nord. Droge- og Kem.forr. A/S, Kbhvn.; Labora- torieforst. i Firma: Edw. Jacob- sen 16-20 og i A/S Edw. Jacob- sen 20-24; Bestm. i D. F. 09- 13; Repr. suppl. i pharm. Under- st. Selskab 16, Repr. fra 24; Bestm. i Farm. Pensionskasse fra 18.
Madsen, Niels Michael $\frac{17}{8}$ 84 Ribe	$\frac{1}{8}$ 00	Ribe	04	2.	Ap. i Aabenraa, Svane A.; Bestm. i D. A. Sønderjysk Kreds.
Meyer, Eigil Mathias Bo- lettus, $\frac{6}{10}$ 84 Kbhvn.	$\frac{1}{9}$ 00	Kbhvn. Gl. Torv	04	2.	Fabrikant paa Fr.berg.
Meyer, Magnus Emil Abra- ham, $\frac{4}{1}$ 85 Kbhvn.	$\frac{1}{9}$ 00	Kbhvn. Krone	04	2.	Mhp. p. Østerbro A., Kbhvn.; Grosserer, Firma: Magnus Meyer & Co.; Bestm. i D. F. 18-19.
Møller, Niels Christian Larsen, $\frac{25}{9}$ 84 St. Peders Landsogn, Slagelse	$\frac{1}{9}$ 00	Nyborg	04	2.	Mhp. (Laborant) p. Sdr. Boule- vard A., Kbhvn.; mag. scient. 21.
Nielsen, Carl Otto $\frac{30}{7}$ 80 Aarhus	$\frac{1}{6}$ 97	Aalborg Løve	01	1.	Mhp. (Laborant) p. Enghave A., Kbhvn.
Nielsen, Jørgen Høygaard 84 Hjørring	$\frac{1}{12}$ 99	Hjørring Løve	03	1.	Repræsentant i Kbhvn.
Olesen, Just Christen Hen- rik, $\frac{17}{5}$ 84 Øster-Nord- lunde, Halsted Sogn	$\frac{1}{9}$ 99	Kbhvn. Nørre Farimagsgade	03	1.	Mhp p. Svane A., Helsingør.
Olivarius, Holg. Ludv. Ar- nold de Fine, 82 Kbhvn.	$\frac{1}{7}$ 01	Fakse	04	2.	Direktør for Landbrugets kem. Labor. i San Salvador fra 16 (Suppl. 22).
Olsen, Frithiof Guttorm Erik, 82 Kbhvn.	98	Kbhvn. Kgl. Hof	02	2.	Sukkerkemiker paa Java.
†Poulsen, Hans Jørgen Tho- mas, $\frac{24}{3}$ 82 Døjringe, Munke-Bjergby Sogn	$\frac{1}{3}$ 99	Kbhvn. Sorte Hest	04	3.	Dansk Brygmester Eksam; Assist. paa De danske Maltfabriker i Nakskov og Mhp. p. gl. A. smst.; død i Nakskov $\frac{18}{11}$ 18.
Rasmussen, Carl Gustav Adolf, 82 Grenaa	$\frac{1}{2}$ 00	Aarhus Løve	03	1.	Ap. i Grenaa 20; Ap. i Isafjord 10-20.
Rasmussen, Søren Rasmus $\frac{3}{8}$ 84 Aaby	$\frac{1}{8}$ 00	Aarhus Løve	04	1.	Mhp. p. Hadsund A.
Sak f. Jespersen, Maria Kirstine Jørgine Antoi- nette Johanne, $\frac{19}{12}$ 78 Højlund, Asmild Sogn	$\frac{1}{8}$ 97	Varde	01	1.	g. $\frac{12}{5}$ 10 m. Direktør, cd. pharm. S. A. K. Sak.

Kandidater 1906—07

Navn Fødselsaar og Dag, Fødested	Til Farma- cion	Lært Farmacien	Medbj. Exam. Exam.	Karakter til Kand. Examen	Anm.
Sak (Petersen), Søren Anker Kaj, ¹³ / ₅ 83 Horsens	¹ / ₀₀	Kbhvn. St. Jacob	03	1.	Boer paa „Skovgaard“, Charlottenlund; cand. phil. 09; stud. Kemi ved Univ. og polyt. Lærest. 08-13; Manuduktør i Kemi 06-13; Assist. ved polyt. Lærest. fys.-kem. Labor. 11-13; Laboratorieforst. og ledende Tekniker i A/S De d. Spritfabr. 13-18, tekn. Direktør i samme 18-27; Dir. for A/S Dansk Gærings Industri 18-27; har opfundet og fabriksmæssigt udarb. en Metode til Fremstilling af Pressegær, særlig Luftgær.
Schjødt, Niels Marius Jensen, ⁵ / ₈ 82 Aaby	¹ / ₉ 98	Randers Svane	02	1.	Fabrikant, Firma: Thylands kem.-tekn. Fabriker, Hvidbjerg St.; Best. af Humborg Hj. A. 07-17, Ap. i Hvidbjerg 19-25.
†Schmidt, Aage Bernhard Alfred, 82 Kbhvn.		Kbh. Kong Salomon	02	1.	Død som Sukkerkemiker paa Java ⁸ / ₉ 26
Schæffer, Aage Vilhelm Fritz ⁷ / ₁₁ 84 Kbhvn.	¹ / ₄ 00	Kbhvn. Løve	03	1.	Mhp. (Laborant) p. A. Falken, Frberg.; Bestm i D. F. 14-18; Revisor i Farm. Rejseforen, 13-19, Form. for samme 19-24; Repr. Suppl. i pharm. Underst. Selsk. 18-21, Bestm. (Sekretær) i samme fra 21; Revisor i Farm. Pensionskasse 21 (Revisorsuppl. 18-21); Medredaktør af Farm. Stat 1915 og Tillæg til samme 17, Red. af Suppl. til samme 22; Red. af Farm. Stat 29; Forf. af forsk. apotekshistor. Arbejder, Medforf. og Udgiver af „De danske Apotekers Historie“.
Sørensen, Jens Christian Dantzer, 82 Aarhus	¹ / ₁₁ 99	Silkeborg	03	3.	Se 2. Hold 06.
Tolstrup, Johan ¹⁵ / ₁₀ 83 Kbhvn.	¹ / ₈ 00	Kbhvn. Fr. Hosp.	04	1.	Mhp. (Skrankar) p. Kultorvets A., Kbhvn.
Tretow-Loof, Ernst Hubert Bruun, ¹⁶ / ₈ 84 Ørum	¹⁴ / ₈ 00	Randers Løve	04	1.	Mhp. p. Hobro A.
Veilby, Anton Martinus Petersen, ¹⁸ / ₁₁ 82 Lemvig	¹ / ₁₀ 98	Lemvig	02	1.	Mhp. p. Dom A., Roskilde.
Wiberg, Sofus Vilhelm ²⁷ / ₅ 83 Silkeborg	¹⁸ / ₁₀ 99	Roskilde Dom	03	1.	Mhp. p. Dom A., Roskilde.
Hauberg, Peter Michael ³⁰ / ₁₀ 82 Kbhvn.	¹ / ₉ 00	Præstø og Roskilde Dom	04	1.	Best. af Blaagaards A., Kbhvn. 21.
†Larsen, Viggo Vald. Rudolf ²⁷ / ₄ 84 Karrebæksminde	¹ / ₆ 00	Kbhvn. Sølv- torvet	04	1.	Død som Mhp. p. A. Svalen, Kbhvn. ¹⁴ / ₄ 22; Form for D. F. Kbhvns. Kreds 19-21, Revisor i samme 21.
Sørensen, Jens Christian Dantzer, ²⁶ / ₁₂ 82 Aarhus	¹ / ₁₁ 99	Silkeborg	03	2.	Best. af St. Thomas A., tidl. D. V. I. -28; Mhp. p. Kgl. Hof A., Kbhvn. fra ¹ / ₂ 29.
1907.					
Lanning (Jørgensen), Carl ¹³ / ₁₀ 77 Hillerød	¹ / ₂ 93	Kbhvn. Vaisenhus	97	2.	Mhp. p. Fredensborg A.; Agentur i Fredensborg for „Statsanst. for Livsforsikring“.
Søding, Hans Chr. Alfred 78 Tullebølle	93	Vejle Svane	97	1.	I Amerika (Suppl. 22).

Navn Fødselsaar og Dag, Fødested	Til Farma- cion	Lært Farmacien	Medhj. Examen	Karakter til Kand. Examen	Anm.
Adersen, Valdemar Chr. 3/8 86 Kbhvn.	/802	Kbhvn. Steno	05	1. m. U.	Dyrlægeksam. 12; Forsøgsleder ved Veterinær- og Landbohøjsk. Serumlaboratorium; har skrevet en Række vidensk., væsentligst serologiske, Afhdl. i forsk. Fagskrifter.
Andersen, Aage Hjalmar 84 Hobro	/800	Hobro	04	2.	Rentier i Holte; Ap. i Stykkisholm 11-19, Ap. i Ringkøbing 20-23.
†Andersen, Christian Eiler Nikolai Vengel, 85 Tho- strup	/801	Aarhus Frederiks- bjerg	05	2.	Død som Ap. i Equique i Chile 26/8 21.
Bach, Niels Breinholt 85 Vestervig	/1101	Thisted	05	1.	Ejer og Best. af en Sukkerplan- tage paa Manilla; tidl. Kemiker og Administrator af Sukkerfabrik paa Java; nogle Aar Gods- ejer ved Lemvig.
Bang, Otto 22/11 85 Struer	1/901	Præstø og Struer	05	3.	Se 1. Hold 12.
Beck, Nicolai 83 Ulfborg Sogn	/1000	Kolding Løve	04	3.	
Brethvad, Henrik Andreas 7/11 84 Kbhvn.	1/1101	Kbhvn. St. Stefan	05	2.	Repræsentant for A/S Nord Droge- og Kemikalieforr. fra Sptbr. 13.
Christiansen, Holger Alfr. Aage, 11/6 86 Kbhvn.	1/402	Kbhvn. Vaisenhus	06	1.	Driftsleder paa Aarhus Oliefabrik (Raffinaderiet) fra 08.
Dahlgreen, Henrik Rud. 30/9 85 Trinitatis Sogn, Fredericia	/1101	Løgstør	05	2.	Tandlægeksam. 11; Tandlæge i Kbhvn.
Damgaard, Emil 17/3 84 Trige	/802	Aarhus Svane	06	2.	Mhp. (Laborant) p. Præstø A.
Elming (Piselhøj), Chr. Aa- sted, 22/11 84 Løgstør	1/801	Nibe	05	1.	Ap. i Herning, Løve A. 11.
Erslev, Svend 15/1 82 Kallundborg	1/299	Holbæk	03	2.	Fabrikant i Kbhvn.
Folker, Axel Peter Thor- vald, 85 Slots-Bjergby	/1101	Christi- anshavn	05	1.	Direktør for Sæbefabriken „No- ma“, Kbhvn.
†Friis, Ole Christian 16/4 85 Randers	6/201	Randers Løve	04	2.	Repræsentant for forsk. Firmaer (A/S Edw. Jacobsen, A/S Arbo- Bähr & Co., A/S Th. Lose & Co.); død paa Frberg. 26/4 27.
Grill f. Møller, Kathinka Elisab., 22/10 84 Hesbjerg	1/1102	Grindsted og Østbirk	06	2.	G. 16 m. Læge H. Th. Grill, Vin- derup.
Græpel, Johannes William 14/7 85 Skive	/802	Kbhvn. St. Paul	05	3.	Se Oktbr. 13.
Gulstad, Knud Alexander 19/10 85 Holbæk	1/801	Ringsted	05	2.	Mhp. p. Aaboulevardens A., Kø- bhvn.; Revisorsuppl. i Farm. Pens.kasse 21.
Hansen, Hans Rasmus 19/11 85 Fr.berg.	1/1001	Kbhvn. St. Matthæus	05	2.	Mhp. p. Øresunds A., Kbhvn.
Hansen, Jørgen Ludvig 28/11 84 Grindsted	1/802	Frederiks- havn	06	2.	Ap. i Aalborg, Løve A. 21; Ap. i Grenaa 17-20.
Hedin, Niels 17/4 86 Visborg Sogn	19/802	Randers Svane	06	2.	Mhp. (Laborant) p. Nørre Sundby A.; Forfatter; Næstform. i D. F. Aalb.-Hjerr. Kreds.
†Hoff, Helga Madsen 84 Kbhvn.	/802	Hjørring	06	2.	Død som Mhp. paa Brønshøj A., Kbhvn. 23/7 11.
Hoff-Hansen, Ejnar 81 Hobro	/899	Frederiks- havn og Odder	03	2.	Læge i Seattle, U. S. A.; Læge- eksam. 14 ved Univ. i Illinois (Suppl. 22).

Kandidater 1907

Navn Fødselsaar og Dag, Fødested	Til Farma- cien	Lært Farmacien	Medhj. Examen	Karakter til Kand Examen	Anm.
Holst, Peter Thue 84 Ebeltoft	'800	Grenaa og Vejle Svane	04	1.	Ap. i Guajaquil.
Holten, Carl Victor 24/4 85 Kjettrup	/202	Aalborg Løve	05	3.	Se April 09.
Højer, Johanne Marie Nielsen 20/4 82 Hammel Søby S.	/1101	Faaborg	05	1.	Mhp. p. Ølgod A.-1/2 29.
Jacobsen, Alfred Severin Gildsig, 3/11 83 N.-Sundby	1/900	N-Sundby og Kbhvn. Øresund	04	3.	Mhp. paa St. Jacobs A., Kbhvn.; cand. phil.
Jacobsen, Kai Alexander 21/8 85 Kbhvn.	/801	Næstved Løve	05	1.	Laboratorieforstander i A/S Dansk Gærings Industri, Kbhvn.
Jensen, Otto Julius 1/11 85 Kbhvn.	/401	Kbhvn. Svane	04	1.	Kemiker paa Fabr. „Fiducia“, Kbhvn.; Bestm. i D. F. 11-14.
Johansen, Henry Otto Julius, 4/2 86 Viborg	1/302	Kbhvn. Krone	05	1.	Mhp. p. Vajsenhus A., Kbhvn.
Kampmann f. Hjersing, Charl. Hansine 83 Randers	1/1000	Vejle Løve	04	1.	G. m. Politimester H. Kampmann, Thisted.
Kierulff, Viggo Martin Carl 18/11 86 Skel ved Ringsted	1/1102	Odense Løve	06	2.	Ap. i Thisted, Svane A. 18.
Kjær, Gissur Preben Guld- berg, 25/7 84 Kbhvn.	1/802	Aalborg Svane	05	2.	Mhp. (Skrankar) p. Istedgades A., Kbhvn.
†Klavsen, Povl Hovgaard 84 Odense	/800	Odense Løve	04	2.	Død i Schweiz 10.
Koed, Theodor Immanuel 18/1 86 Nørre-Snede	1/702	Vejle Løve	06	2.	
Kristiansen, Nik. Fr. Seve- rin Grundtvig, 15/5 84 Kbhvn.	/801	Kbhvn. Nyt	05	2.	Bor i Rungsted; Skotøjsfabrikant i Kbhvn.; Form. for Forr. Ud. i Best. for A/S Fr.holm Tegl- og Kalkværker, Bestm. i Teglværker- nes Centralsalgforening, Bestm. i A/S Rungsted Havn, Medlikvidator i A/S De danske Maltfabriker; ansat v. Sukkerfabr. og Plantage- drift i holl. Ostindien (Kemiker, Assist., Underbestyrer, Admini- strator) 08-24.
Lauridsen, Niels Peder 20/4 84 Gjørding	1/801	Fr.værk	05	1.	Fabrikbestyrer i Reading v. Lon- don, Firma: Chr. Hansens Fa- briker.
Lawaetz, Otto Charles 12/3 71 Mølstrup, Timring S.	1/1291	Faaborg	95	3.	Mhp. p. Kellerup A.
Levinson, Johan Henrik 18/1 85 Sønderup	03	Kbhvn. N.-Fari- magsgade	06	2.	Grosserer i Hellerup; Repr. for forsk. udenl. Firmaer (farm.- kem.tekn.).
Loft, Henry Louis Sofus 29/8 85 Svollerup Sogn	1/902	Herning og Fjer- ritslev	06	2.	Fabrikant.
Lund, Holger 18/12 84 Thisted	21/1200	Thisted og Kbhvn. Nørrebro	04	2.	Mhp. p. Gefions A., Kbhvn.
Michelsen, Aage Harald 29/7 84 New York	1/900	Slagelse Svane	04	1.	Laboratorieforstander, A/S Nord. Traad- og Kabelfabr., Kbhvn.
Mogensen, Fritz Edv. Schou 20/6 81 Kbhvn.	02	Fr.berg HC Ørsted og Kbhvn. Sønderbro	05	1.	Mhp. paa Sønderbro A., Kbhvn.; cand. phil. 02.

Navn Fødselsaar og Dag, Fødested	Til Farma- cien	Lært Farmacien	Medhj. Examen	Karakter til Kand. Examen	Anm.
Møller, Svend Johannes 86 Falslev Sogn	/1002	Randers Løve	06	2.	Mhp. p. Isl. Brygges A., Kbhvn.
Nielsen, Govert Arthur Knud ⁵ / ₁₂ 85 Frederiksb.	1/901	Kbhvn. Vesterbro	05	1.	Prokurist i „A/S Sønderborg Olie- fabrik“, Kbhvn.
Nielsen, Jes Chr. Anton Marius, ¹⁸ / ₄ 85 Hurup	/1101	Viborg Nyt	05	3.	Se April 09.
†Norup, Jens Marius ²³ / ₁₁ 85 Rørbæk	/802	Aarhus Svane	05	1.	Død i Hjardemaal ²⁶ / ₈ 25.
Olsen f. Marke, Ingeborg ²³ / ₂ 84 Farum	1/902	Vejle Løve	06	1.	G. ²¹ / ₁₂ 18 m. cd. pharm. H. Horn Olsen; g. ¹) m. cd. pharm. C. J. S. Sønderbye (død 15).
Omøe, Carl Holger 84 Kbhvn.	/1001	Kbhvn. Sorte Hest	05	1.	Kemiker i Arboga, Sverige (F. St. 15).
Petersen f. Christensen, Karen Agnete, 84 Rønne	/202	Vording- borg	05	1.	Mhp. paa Sundby A., Kbhvn.; g. m. cd. pharm. O. F. Funch Petersen.
Petersen, Niels Johannes ¹¹ / ₉ 84 Marslev	/801	Assens	05	1.	Hospitalsapoteker, Komm. Hosp., Aarhus.
Petersen, Otto Frantz Funch ²¹ / ₃ 84 Kbhvn.	1/802	Kbhvn. Vesterbro	05	1.	Mhp. (Laborant) p. Vesterbro A., Kbhvn.; cand. phil. 03; Bestm. i D. F. 20, Form. siden 21; Mæg- lingsmand i den farm. Voldgifts- ret 21; Bestm. i Ap. Kreditforen. 22; Medl. af det forberedende Udvalg for Opr. af N. F. U. (23- 27), Form. for N. F. U. 27; Be- stm. i Farm. Arbejdsløsh. Kasse 24; Repr. Suppl. i pharm. Under- st. Selskab 24; Medredaktør (Ansvarsh.) af Farm. Tid. f. 26; Bestm. i A/S Bruhn & Lehrmann 27; Bestm. i Forsikringsforen. f. Farm. i Danm. 27.
Petersen, Magnus Gottfred ²⁵ / ₇ 84 Horsens	1/702	Horsens Helms	05	2.	Fabrikskemiker i Kbhvn. (De d. Bageres Industri-Handels A/S; Blauenfeldt & Tvede; Skand. Glykose- og Kulørfabr.); Fa- brikskem. og Labor.forst. i Eng- land 09-24.
Philipson, Louis Philip ²⁴ / ₆ 85 Aalborg	15/802	Nyborg	06	2.	Mhp. p. Rudkøbing A.
Rasmussen, Willy Frederik ³¹ / ₅ 85 Kbhvn.	1/702	Kbhvn. Fr. Hosp.	06	2.	Mhp. p. Stengades A., Helsingør; fh. Fabr. i Kbhvn.
Schaltz f. Michelsen, Ce- cilie Thalia ¹⁵ / ₆ 80 Taar- bæk	1/800	Svend- borg St. Nicolai	04	2.	G. ²⁸ / ₁₂ 11 m. cd. pharm. H. N. C. S. Schaltz, Svendborg.
Schibbye, Arthur ³⁰ / ₁₁ 84 Hobro	1/901	Kbhvn. St. Paul	05	2.	Ap. i Schweiz; schweiz. Ap. Eks- amen 17.
Schou, Axel Johan ²² / ₁ 85 Gimsing	20/1001	Randers Svane	05	2.	Mhp. p. St. Stefans A., Kbhvn.; Form. for D. F. KbhvnsKreds 22-25.
†Schou, Valdemar ¹⁵ / ₈ 86 Aaby	/1102	Aalborg Løve	06	1.	Død i Kbhvn. ⁴ / ₄ 24.
Skjold, Ejnar 86 Kbhvn.	/502	Kbhvn. Nørrebro	05	1.	Kemiker paa Erith Oilworks, Kent, England (F. St. 15).
Stautz, Jacob Paul Friis ¹⁰ / ₄ 83 Aalborg	1/102	Kbhvn. Kgl. Hof	05	3.	Bor i Kbhvn.
Storch, Frederik Carl Ro- senberg ²¹ / ₁ 86 Bogense	1/202	Varde	05	2.	Mhp. (Receptar) p. Løve A., Svend- borg.
Thykie, Valdemar ²⁴ / ₁₁ 84 Randers	/901	Ordrup	05	3.	Se April 09.

Kandidater 1907—09

Navn Fødselsaar og Dag, Fødested	Til Farma- cion	Lært Farmacien	Medhj. Examen	Karakter til Kand. Examen	Anm.
Ulrik, Anders Villumsen ¹⁰ / ₆ 84 Gjedved Mark	¹ / ₂ 02	Fredericia	05	2.	Mhp. (Receptar) p. Reberbane A., Aalborg.
Varming, Henrik Serup ² / ₉ 84 Jellinge	¹ / ₉ 01	Vejle Svane og Sorø	04	2.	Ap. i Frederiksværk 19-20; Bestm. i D. F. 13-14.
Vimpel (Olsen), Jacob ²² / ₂ 85 Grenaa	¹ / ₁₁ 01	Silkeborg	05	1.	Driftsbest. p. Carlsberg Bryggerierne; dansk Brygmestereksam. 10; Bestm. i Dansk Brygmesterforen.
Wibroe, Ivar Christian 85 Helsingør	¹ / ₉ 01	Frederiksborg	05	2.	Brygmester i Hjørring; tidl. Dir. for A/S Maltgøreriet Esbjerg og for A/S Holbæk Bajersk- og Hvidtølsbryggeri.
1909.					
Andersen, Carl Octavius ² / ₆ 88 Hobro	¹ / ₉ 03	Hobro	07	1.	Ap. i Ringkøbing 23; Næstform. i D. A. Ribe-Ringk. Kreds 27.
Andersen, Karen Kirstine ⁴ / ₂ 83 Egvad Sogn	¹ / ₂ 03	Tarm og Kbhvn. Øresund	07	1.	Assist. paa Farm. Lærestanstalt, Khbvn.
Augsburg, Jens Jannik Jensen ¹¹ / ₇ 86 Roskilde	¹ / ₈ 03	Roskilde Dom	07	1.	Ap. i Roskilde, Dom A. 19.
Bertelsen, Svend Guido ²⁴ / ₅ 86 Ordrup, Gjentofte Sogn	¹ / ₉ 03	Kbhvn. Selv- torvet	07	2.	Grosserer i Khbvn.; Indeh. af Firma: „Otto Müller“.
Bjarner (Jensen), Anders Aagaard, 85 Højbjerg	¹ / ₉ 02	Aarhus Løve	06	3.	I Guajaquil, Ecuador.
Bonde, Anton Christian Vilh. ⁶ / ₁ 85 Khbvn.	¹ / ₁ 03	Køge	06	2.	Lærer i Khbvn.
Bondo, Ernst ²¹ / ₅ 87 Odense	¹ / ₈ 03	Herning	07	1.	Direktør, Maskinhandl. i Odense.
Buntzen, Agnes Elisabeth ¹⁹ / ₂ 85 Khbvn.	¹ / ₂ 03	Stubbe- købing	06	1.	NB. i Schweiz (F. St. 15).
Bæhr. Otto ³ / ₇ 84 Aarhus	¹ / ₁₁ 01	Fr.berg H. C. Ørsted	05	2.	Mhp. p. A. Trianglen, Khbvn.
Bøttern, Johannes ³⁰ / ₃ 87 Hvorslev Sogn	¹ / ₁₀ 03	Hjørring Løve	07	2.	Bor i Vinderup.
Eggers-Krag (Krag), Niko- lai Andreas, ¹⁷ / ₅ 86 Ørbæk	¹ / ₈ 03	Svend- borg Løve	07	1.	Mhp. (Laborant) paa Løve A., Odense; Medindeh. af Mejerilaboratorium i Rudkøbing 11-15.
†Enevoldsen, Chr. Vilhelm Valdemar ²⁵ / ₄ 87 Roskilde	¹ / ₁₁ 02	Holbæk	06	1.	Afdelingsleder i A/S D. d. Medicinal- og Kem. Komp., Khbvn.; død ¹⁷ / ₅ 26.
Esfelt(Nielsen), Emil Georg ⁶ / ₁₀ 87 Hurup	¹ / ₁₀ 03	Viborg Nyt og Skive	07	2.	Ap. i Skive, Løve A. 19.
Floding (Flodin-Jensen) (Jensen), Mario Lauritz, ¹¹ / ₁₂ 86 St. Stefans Sogn, Kbhvn.	¹ / ₁ 04	Kbhvn. Nyt	07	1.	Laboratorieførstander, „Løvens kem. Fabr.“, Khbvn.
Gjaldbæk, Jens Kjær ¹² / ₁ 88 Ulfborg Sogn	¹⁴ / ₁ 04	Roskilde Dom og Aarhus St. Paul	07	1.	Apoteksbestyrer p. d. kgl. Veterinær- og Landbohøjskole Khbvn.; Manuduktør (i Kemi); Red. af D. farm. Tidsskrift 1. Aarg.; Forf. af analyt. Lærebøger og en Række kem. Afhandl. i forsk. vidensk. Tidsskrifter.
Gredsted, Ejnar ¹⁸ / ₈ 86 Aarhus	¹ / ₂ 04	Ring- købing	07	2.	Mhp. p. St. Pauls A., Aarhus.
Hansen, Carl Emil Einar ⁷ / ₉ 86 Hevring	¹ / ₉ 03	Randers Svane	07	2.	Mhp. paa St. Clemens A., Aarhus

Navn Fødselsaar og Dag, Fødested	Til Farma- cien	Lært Farmacien	Medbj. Examen	Karakter til Kand. Examen	Anm.
Hansen, Chr. Magnus ³¹ / ₁₀ 86 Frederiksberg	¹ / ₆ 03	Kbhvn. Fr. Hosp.	06	1.	Mhp. (Laborant) paa Valby A., Kbhvn.
Hansen, Niels ¹⁰ / ₄ 87 Lillehedinge	¹ / ₁₁ 03	Karise og Vejle Svane Korsør	07	2.	Ap. i Vevey, Schweiz; schweiz. Ap. Eksam. 17.
Hansen, Sofus Emanuel ¹⁸ / ₁₁ 86 Korsør	¹ / ₁₀ 03	Korsør	07	1.	Mhp. p. Fakse A.
Harild, Anton Arboe ¹⁶ / ₁₂ 87 Nexø	²¹ / ₁₂ 03	Nexø og Næstved Løve	07	1.	Ap. i Nexsø 14.
Haugberg, Johan Christian William Meyer, ²⁸ / ₆ 86 Snoldelev	² / ₉ 03	Snertinge	07	2.	Mhp. p. Nørrebro A., Kbhvn.
Hedegaard, Knud Chr. ¹ / ₃ 87 Hylke	¹ / ₈ 02	Horsens Svane	07	3.	Se April 12.
Herholdt-Petersen (Peter- sen), Carl Sofus, ⁹ / ₁ 87 p. Holdnæs, Munkbrar- rup Sogn	¹ / ₉ 03	Kbhvn. Steno	07	1.	Mhp. (Laborant) p. Steno A. Kbh.; Bestm. i D. F. Juni 21 (Næst- form. fra Okt. 21); Medl. af det forberedende Udvalg for Opr. af N. F. U. 23-27, Danm. Repr. i N. F. U. 27; Best.suppl. i Farm. Pensionskasse 23; Form. for Farm. Arbejdsløsh. Kasse 24; Medred. af Farm. Tid. 26; Re- visor i Ap. Kredittoren. 27. Gift; bor i Kbhvn.
Hjorth f. Skov, Inger ¹⁶ / ₈ 84 Odense	¹ / ₂ 02	Odense Albani	05	1.	
Hofman, Christian ² / ₁ 86 Aalborg	¹ / ₁ 04	Silkeborg	07	1.	Mhp. p. Løve A., Hjørring.
Holten, Carl Viktor ²⁴ / ₄ 85 Kjettrup	¹ / ₂ 02	Aalborg Løve	05	2.	Mhp. p. Jernbane A., Randers.
Jakobsen, Jakob Larsen ²⁶ / ₁ 86 St. Olai Sogn, Hjørr.	¹ / ₄ 04	Kbhvn. Svane	07	1.	Tekn. Direktør, Vegetable Oil Pro- ducts Co., Inc. Wilmington, Cali- fornia; Kemiker ved Aarhus Oliefabrik (og udenl. Fabr.) 10- 19, Driftsleder ved amer. Olie- fabriker siden 19.
Jernved (Jensen), Søren Peder, ¹⁹ / ₃ 85 Jernved- lund, Jernved Sogn	02	Mariager	06	2.	Overinspektør (for Nordjylland) f. Nord.Livstors.A/S af 1897 og Nord. Ulykkesfors. A/S af 1898; Bopæl: Hasseris, Aalborg.
Juul, Kristian Rasmus ¹⁸ / ₂ 87 Thisted	²⁸ / ₈ 02	Grenaa	06	1.	Manuduktør i Kbhvn. (i Botanik og Farmakognosi); Bestm. i D. F. 16-20; Forf. af „Lærebog i Botanik for Ap. disc.“ 22, af „Dansk Overs. til Comp.pharm.“ 22 m. m.
Krarup, Eli Harald Fr. ⁶ / ₁ 86 Odense	¹ / ₈ 03	Odense Løve	07	1.	Mhp. p. Løve A., Aalborg.
Lindemann, Viggo Laur. Seier, ³⁰ / ₁ 86 Højrup	¹⁵ / ₇ 03	Ringe	07	1.	Fabrikant og Forretningsdrivende i Slagelse, Firma: V. Lindemanns kem. Laboratorier; Fabrikant- borgerskab 21.
†Lodal Ejnar ⁵ / ₉ 86 Tune	¹ / ₂ 04	Kbhvn. Nørrebro	07	2.	Død i Kbhvn. ²⁷ / ₁ 18.
Lund, Peter Petersen ¹ / ₆ 85 Bjerrebo, Thyrrsting Sogn	²⁰ / ₉ 03	Horsens Svane og Roskilde Dom	07	1.	Ap. i Vejle, St. Thomas A. 19; Statseksm. i Equador (Dr.pharm.)

Kandidater 1909

Navn Fødselsaar og Dag, Fødested	Til Farma- cien	Lært Farmacien	Mæd- bj. Examen	Karakter til Kand. Examen	Anm.
Madsen, Maria Jensine ²⁵ / ₁₈ 2 Gjelleruplund, Gjellerup Sogn	/ ₁₀ 03	Grindsted og Ølgod	07	2.	Ap. i Hvidbjerg 25; tidl. Assistent ved „Danm. geolog. Undersøgelse“, Indeh. af „Jordbrugslaboratoriet“, Kbhvn.
Meyer, Henry Suenson ¹³ / ₂ 86 Sejerby	/803	Viborg Svane	07	2.	
Momme, Knud Mogens Bjerre, ¹ / ₈ 87 Kbhvn.	/1103	Kbhvn. Jernbane	07	1.	Direktør for A/S Arbo-Bähr & Co., Kbhvn. fra 20; Kaptajn i Reserven.
†Møller, Hans Christian ²⁰ / ₁₀ 85 Diernisse	/803	Frederiks- berg H. C. Ørsted	07	1.	Assist. paa Steins Labor., Kbhvn.; død ¹⁰ / ₂ 15.
Møller, Ove Thomas Nic. Krarup, ²⁹ / ₉ 86 Humlum	/1103	Frederiks- havn	07	1.	Hospitalsap. i Kbhvn.; Kbhvn. Komm. Hosp. og Finsens Lysinstit.
Møller, Thorkild ²⁹ / ₄ 87 Dronninglund	/803	Aarhus Løve	07	1.	Militær. i holl. Tjeneste; Java.
Nielsen, Christian Henrik ⁴ / ₄ 87 Roskilde	/803	Næstved Løve	07	2.	Se 2. Hold 09.
Nielsen, Jes Chr. Anton Marius, ¹⁸ / ₄ 85 Hurup	1/ ₁ 01	Viborg Nyt	05	2.	Mhp. p. Silkeborg A.
Oldin, Charly Anton ²⁶ / ₁₀ 86 Kbhvn.	1/ ₄ 03	Kbhvn. Svane	06	2.	Mhp. p. Haslev A.; Form. i D. F. Sjæll. Kreds.
Pedersen, Otto Christian ¹⁰ / ₈ 86 Jyllinge	1/ ₁₀ 03	Kbhvn. Svane	07	1.	Mhp. p. Frederiksborg A., Hillerød.
Qvortrup, Hannibal See- husen ⁹ / ₁₂ 86 Stenlille S.	1/ ₈ 02	Frederiks- sund	06	1.	Mhp. p. Fakse A.
Raun-Byberg, Jens Oscar ¹⁸ / ₁₀ 85 Roslev	1/ ₄ 04	Holbæk	07	2.	Mhp. p. Stengades A., Helsingør.
Reymann, Holger Emil Paul ¹⁹ / ₂ 86 Kbhvn.	/803	Kbhvn. Løve	07	2.	bor i Kbhvn.; tidl. Fabrikant i Kbhvn., Firma: Reymann & Løvengreen.
Schmidt f. Petersen, Vir- ginia Augusta Engelke, ¹⁵ / ₁₀ 84 Kbhvn.	/1202	Kbhvn. Vaisenhus	06	2.	G. m. Ap. i Aarhus O. A. F. Schmidt; Ap. i Rødby 11-18.
Schmith, Knud Wøldike ²⁹ / ₆ 86 Vejle	1/ ₈ 03	Horsens Helms	07	2.	Mhp. (Skrankar) p. Svane A., Kbhvn.
Schousen, Christen Nic. ¹¹ / ₈ 85 Thorsted	1/ ₅ 03	Ring- kjøbing	06	2.	Mhp. (Laborant) p. Nørrebro A., Kbhvn.; Bestm. i D. F. 23-26.
Silfverberg f. Petersen, Ella Emilie, ²⁸ / ₇ 85 Kbhvn.	1/ ₈ 03	Kbhvn. Nyt	07	2.	G. ⁸ / ₁₁ 12 m. Grosserer, cd. pharm. H. A. A. Silberberg.
Silfverberg, Hermann Aug. Axel, ⁷ / ₈ 86 Sønderborg paa Als	1/ ₈ 02	Fr.berg Godthaab	06	1.	Grosserer i Kbhvn.; Firma: Th. Lose & Co.
Steen, Alfred Niels Chr. ²¹ / ₂ 88 Kjæbelev Sogn	/1003	Nyborg	07	1.	Militær. apoteker ved Kbhvns. Garnisons Sygehus og Mhp. p. Sølvtorvets A., Kbhvn.
†Stendorf (Jensen), Peder Sofus Vilhelm, 86 Vemb	1/ ₂ 03	Vamdrup og Aalborg Østerbro	06	2.	Død 1914.
Sørensen f. Thorndahl, Christine Mathilde, ²⁷ / ₄ 76 Engbjerg	1/ ₁ 96	Lemvig	99	2.	Mhp. p. Østerbro A., Kbhvn.; g. m. Ingeniør, cand. polyt. M. Sørensen, Kbhvn.
Thorbek, Viggo Sørensen ⁹ / ₁₁ 86 St. Hans S., Odense	1/ ₈ 03	Odense St. Hans	07	2.	Fabrikant i Kbhvn.
Thykier, Valdemar ²¹ / ₁₁ 84 Randers	/901	Ordstrup	05	2.	Mhp. (Skrankar) p. St. Stefans A., Kbhvn.; Revisor i D. F. Kbhvns. Kreds 19-21, Næstform. i samme 21-22.
Trelde, Jens Sørensen ²⁵ / ₉ 85 Højrup	/502	Kolding Løve	05	3.	Mhp. p. A. Svalen, Kbhvn.

Navn Fødselsaar og Dag, Fødested	Til Farma- cien	Lært Farmacien	Medhj. Examen	Karakter til Kand. Examen	Anm.
Walther f. Stoltze, Johanne Frederikke ²³ / ₁ 84 Korsør	¹ / ₄ 02	Sæby Sj. og Silkeborg Himmelbjerg Assens	06	1.	G. m. cd. pharm. J. Walther, Aarhus.
Walther, Jørgen ¹⁶ / ₁₁ 86 Aabenraa	¹ / ₁₀ 03		07	1.	Mhp. (Laborant) p. Løve A., Aarhus; Medudg. af „Farm. Haandbog“ 18 og 25; Form. for D. F. Viborg Thisted Kreds 16-19.
†Winther, Ejnar ¹⁰ / ₂ 87 Nøttrup	¹ / ₂ 04	Kolding Løve, Frederiksværk og Horsens Svane Odense St. Knud	07	1.	Død som Sognepræst til V. Jølby paa Mors Novbr. 25; Kantor og præsteviet Mhp. ved Aalb. Budolfi Kirke 22.
Ørner (Pedersen), Peder Holger, ¹⁵ / ₃ 87 Dalum	²⁰ / ₈ 03		07	1.	Mhp. p. Nørrebro A., Kbhvn.; Grosserer.
Andersen, Ellen Margrethe Agnes, ³ / ₈ 84 Frederiksborg Slotsogn	¹ / ₂ 03	Kalundborg	06	2.	Bor i Hillerød.
Friis, Axel ²⁰ / ₄ 80 Tønder	¹ / ₂ 03	Ribe og Kbhvn. Øresund	06	3.	Se Oktbr. 10.
Nielsen, Christian Henrik ⁴ / ₄ 87 Roskilde	¹ / ₈ 03	Næstved Løve	07	1.	Sukkerkemiker paa Java.
1910.					
†Ahrensburg, Chr. Sofus ³⁰ / ₈ 90 Fredericia	¹ / ₉ 05	Aalborg Løve	09	3.	Død i Aalborg ¹⁴ / ₇ 22.
Andersen, Knud Ludvig Gad, ¹ / ₅ 88 Frederikssund	¹ / ₈ 05	Kbhvn. Steno	09	2.	Direktør for A/S Gea, Kbhvn.; cand. phil. 13, D. Vid Selsk. Guldmed. 20; tidl. Laboratorieførst. og Red. af „Dansk Medicinal Journal“ i A/S D. d. Medicinal- og Kem. Komp., Kbhvn.
Backmann, Jørgen Just Adolf Alexander, ⁶ / ₇ 90 Kjørteminde	¹⁵ / ₁₀ 05	Vejle Løve	09	2.	Mhp. p. Hjultorvets A., Viborg.
Bang, Ellen ⁵ / ₂ 84 Struer	⁶ / ₁ 02	Sæby Sj. o. Holstebro	05	2.	Mhp. p. Hurup A.
Bay, Frederik Helge ² / ₁₁ 83 Gammelsgn	¹ / ₂ 05	Thisted Svane	08	2.	Ap. i Skærbæk 19.
Christensen, Oskar Emil Munck, ²² / ₁ 89 Kbhvn.	¹ / ₈ 04	Kbhvn. Vaisenhus	08	1.	Kemiker paa Erith Oilworks v. London (F. St. 15).
Dragsted, Jens Ferdinand Vater, ²⁰ / ₂ 89 Horsens	¹ / ₂ 05	Fredericia Løve	08	1.	Grosserer i Kbhvn. 25, Firma: J. Dragsted; Dir. for A/S for Kem. Industri 17-25; Bestm. i A/S Edw. Jacobsen 18-24 (Form. 22-24).
Elkjer, Thomas Peder ²³ / ₅ 87 Stobberup, Løsning Sogn	¹⁵ / ₁₀ 04	Fr.sund	08	1.m.U.	Mhp. (Laborant) p. St. Jacobs A., Kbhvn.; Bestm. i D. F. 13-17 og 18-19. Red. af Farm. Tid. 15-19. Form. for D. F.s Farmakopéudvalg 23; Medl. af Udv. for den farm. Undervisning 24; Form. for Farm. Pensionskasse 26; Form. for Forsikringsforen. for Farm. i Danm. 27.
Engelstoft, Immanuel ⁴ / ₅ 86 Munkebo	¹ / ₁₀ 02	Nakskov	06	2.	Best. af Otterup A. 28; Medl. af Odense St. Hans Sogns Menighedsraad 26.

Kandidater 1910

Navn Fødselsaar og Dag, Fødested	Til Farma- cion	Lært Farmacion	Medhj. Examen	Karakter til Kand. Eksamen	Anm.
Erup (Jensen), Otto Anton ^{30/10} 88 Aarhus	^{1/11} 04	Aarhus St. Clemens	08	2.	Kemiker i Udlandet (F. St. 15.)
Faarholt, Theodor Carl ^{1/2} 90 Terndrup, Lyng- by S.	^{1/9} 05	Kbhvn. Nørrebro	09	1.m.U.	Professor (i Kemi) ved farm. Læreanstalt 26; Artium 17, exam. polyt. 16; Dr. phil. 24 (Studier over Kuldioxyd og Kulsyre og over Karbaminater og Karbo- nater); Assist. ved Steins La- bor. 10-11; Fabrikkemiker 11- 14; Assist. ved Veterinær- og Landbohøjsk. kem. Labor. 14-26. D. Vid. Selsk. Guldmed. 21; Ud- giver af forsk. Lærebøger i ana- lyt. Kemi m. m.
Friis, Axel ^{20/4} 80 Tønder	^{1/2} 03	Ribe og Kbhvn. Øresund	06	2.	Mhp. p. Frihavns A., Kbhvn.; cand. phil.
Friis, Axel Frederik ^{31/1} 88 Vejle	^{1/10} 05	Viborg Nyt	09	1.	Direktør for A/S D. Friis. Vejle.
Gottlieb, Christian ^{25/11} 84 Klinte	^{1/9} 02	Svendborg St. Nicolai	06	3.	Se April 11.
Graugaard, Niels Jensen ^{10/7} 88 Voldby	^{1/10} 04	Nibe og Viborg Nyt	08	1.	Mhp. p. Jernbane A., Aarhus; Med- stifter af og Bestm. i Forsikrings- foren. f. Farm. i Danm.
Hansen, Christian Albert ^{2/10} 88 St. Knuds S., Odense	^{1/11} 05	Horsens Svane	09	1.	Ap. i Ebeltoft 18; Bestm. i D. F. 14-17; Bestm. i D. A. Aarhus- Randers Kreds 21, Form. fra 28; Medred. af Farm. Stat 15 og Tillæg til samme 17; har offent- liggjort en Række, væsentligt kem. Arb. i faglige Tidsskrifter.
Hauer-Svendsen (Svend- sen), Vilh. Julius, ^{30/9} 87 Svindinge	^{1/9} 05	Kbhvn. St. Mathæus	09	2.	Bor i Kbhvn.
Hellner-Nielsen, Carl Fre- derik, ^{24/8} 89 Odense	^{1/8} 05	Fr.berg H. C. Ørsted	09	1.	
Hoffmann, Axel Claudius ^{13/12} 88 Helsingør	^{1/2} 05	Aalborg Budolfi	08	3.	Se April 18.
Hostrup-Stær, Jens (Ho- strup Schultz), ^{4/12} 84 Thisted	^{11/8} 04	Aalborg Svane	07	2.	Mhp. p. Sønderbro A., Kbhvn.; cand. phil.
Jensen, Axel Gotfred ^{24/8} 87 Kbhvn.	^{1/4} 05	Stege	08	3.	Mhp. p. Botica Alemana, Guaja- quil (F. St. 15.)
Jensen, Birger Norman ^{3/8} 89 Sønderby, Femø S.	^{1/11} 04	Nakskov	08	1.m.U.	Hospitalsapoteker 23, Bispebjerg Hosp., Kbhvn.; Assist. v. Landbo- højskolens Forsøgslabor., kem. Afd. 19-22, Laborator smst. 22-23. Mhp. p. Sdr. Boulevard A., Kbhvn.
Juelsborg (Jensen), Alfred Jens Gudman Nathanael ^{18/9} 87 Kbhvn.	^{1/9} 05	Kbhvn. St. Paul	08	2.	
Juhl, Johannes Peter ^{15/2} 87 Randers	^{1/8} 03	Randers Krone	07	2.	Ap. i Sønderborg 20; Ap. i Ringkøb. 18-20. Bestm. i D. A. sønderj. Kreds.
Juul, Johannes Aage ^{28/8} 88 Grenaa	^{1/10} 04	Randers Løve	08	2.	Ap. i Seydistfjord 22.
Jørgensen, Christian ^{8/12} 86 Fangel	^{1/2} 05	Hillerød	08	1.	Ingeniør ved A/S Dansk Gærings Industri, Kbhvn; cand. polyt.
Jørgensen, Christian Fre- derik, ^{2/10} 88 Odense	^{1/8} 04	Odense Løve	08	1.m.U.	Driftskontrollør og Forretnings- fører i A/S Dansk Gærings Indu- stri, Kbhvn.

Navn Fødselsaar og Dag, Fødested	Til Farma- cien	Lært Farmacien	Medhj Examen	Karakter til Kand. Examen	Anm.
†Jørgensen, Olaf 29/2 88 Hedsbjerg, Sø- borg S.	5/05	Rud- købing	09	1.	Død i Schweiz 4/3 16.
Kampmann, Søren Ring- sted Jensen, 13/12 84 Snebjerg	/304	Sorø	07	1.	Ap, i Havnefjord 17.
Keiding, Johannes 23/3 87 Viborg	1/905	Fr.berg Godthaab	08	1.m.U.	Disponent og Fabriksleder i A/S Ferrosan, Kbhvn. 19 og i Dansk Chemoterap. Selsk. 24; cand. phil. 09; tidl. Manuduktør (i Botanik) for Farm. Fabrikant i Kbhvn.; Firma; Margarinefabr. „Kronen“.
Knudsen, Knud Axel 11/9 87 Kbhvn.	1/904	Kbhvn. Sorte Hest	08	1.	Fabrikant i Kbhvn.; Firma; Margarinefabr. „Kronen“.
Krog-Jensen, Carl Chri- stian, 30/1 88 Nakskov	1/804	Næstved Løve	08	2.	Fabrikskemiker.
Larsen, Laurits Oluf 23/5 89 Kbhvn.	1/805	Kbhvn. Svane	09	2.	Assistent hos Stadsguardeinen, Kbhvn.
Lund, Herman Aage Rein- holdt, 14/1 88 Roskilde	1/805	Ordrup	09	2.	Mhp. (Skrankar) p. Fr.berg A.
†Læssøe, Viggo Olvar 29/9 89 Hurup	1/1104	Koldby og Hornsylde	08	2.	Død 15/7 28 v. Ulykkestilf. (Drukning).
†Martiny (Hansen), Jens Harald, 22/5 87 Troense, Brejninge Sogn	1/1104	Odense St. Knud	08	1.	Død paa St. Thomas 19/3 22.
Mathisen, Friedrich Jens 29/5 86 Svendborg	/205	Svend- borg St. Nicolai	08	1.m.U.	Professor (i Farmakognosi) ved farm. Lærestalt 27; cand. phil. 13, mag. scient. 18; Assistent ved farm. Lærest. farmakogn. Afd. 12; Assistent ved Univ. mineral-geolog. Musæum 18; Censor ved de farm. Eksam. 19; Bestm. (Sekretær) i Fonden t. d. pharm. Stud. Fremme 25; Forf. af en Række Afhandl. over danske og arktiske Planter og Plantefossiler; det Thottske Legat for Besv. af D. Vid. Selsk. Prisopgave: De danske Brunkullag og deres Flora 23.
Møller, Holger Friis 11/9 88 Hammel	/1104	Frijsen- borg og Aarhus Fr.bjerg Roskilde	08	2.	Chefkemiker paa A/S Dansk Soyakagefabrik, Kbhvn.
Mørck, Astrid 17/10 86 Volstrup	1/804	Svane	08	2.	Mhp. p. Albani A., Odense.
Nielsen, Jacob Peter Ro- bert Angelo, 20/5 89 Aarhus	1/1105	Aarhus Svane	09	2.	Mhp. p. Bramminge A.; Form. f. D. F. Ribe-Ringkøbing Kreds 24.
Nielsen, Niels Peter 25/2 87 Horsens	1/305	Kolding Løve	08	2.	Ap. i Kolding, Løve A. 27; Bestm. i Forsikringsforen. f. Farm. i Danm.
Nielsen, Peder Marius Claudius, 24/8 89 Faaborg	1/1105	Nyborg	09	2.	Ap. i Randers, Løve A. 23; Best. af samme 21-23.
Olsen, Gudrun 18/3 84 Kbhvn.	1/604	Bogense og Kbhvn. Kgl. Hof	08	3.	Mhp. p. Fr.berg Hospitals A.
Pedersen, Andreas Thorv. 5/8 87 Ø.-Hurup Als Sogn	1/805	Hobro	09	1.	Forstander f. Forsøgslabor., A/S D. danske Med. og Kem. Komp., Kbhv.
Petersen, Svend Kjerulf 13/1 90 Aasum Sogn	2/904	Randers Svane	08	1.	Mhp. (Receptar) paa Løve A., Odense; Kemiker ved Danske Oliemøller og Sæbefabr., C. Loehrs Fabr., Fredericia 17-25.

Kandidater 1910—11

Navn Fødselsaar og Dag, Fødested	Til Farma- cien	Lært Farmacien	Medbi- Examen	Karakter til Kand. Examen	Anm.
Poulsen, Johannes Heed- gaard Thiis, ⁹ / ₁₀ 87 Kbhvn.	¹ / ₁₂ 04	Kbhvn. Vesterbro	08	2.	Fabrikant i Kbhvn., Medindeh. af Emulsionspapirfabr. „Mercur“, Valby.
Quistorff, Johan Heinrich ²³ / ₁₂ 88 Børglum	¹ / ₈ 05	Aarhus Fr.bjerg	09	2.	Brygger i Frankrig (Suppl. 22).
Rasmussen, Hans Thorning Baggesgaard, ⁸ / ₇ 88 Sil- keborg	¹ / ₁₁ 04	Odense Svane	08	1. m. U.	Professor (i Kemi) v. farm. Lære- anstalt 22; cand. phil. 15, Dr. phil. 22 (Studier over Tiamider- nes Konstitution); Assist. ved farm. Læreanst. kem. Labor. 11- 17, Assist. ved Univ. kem. Labor. 17-22; det Thottske Legat for Besv. af D. Vid. Selsk. Prisop- gave 14, Univ. Guldmed. 18; Bestm. i Danm. farm. Selsk. 16; Medl. af den perm. Farmakopé- komm. 23; Forf. af Lærebøger i Kemi for farm. Stud. og af talrige vidensk. Afhandl. i Fag- skrifter.
Rasmussen, Marie Chri- stine, ⁹ / ₆ 85 Tved Sogn	¹ / ₈ 04	Svend- borg St. Nicolai	08	2.	Assist. i A/S Dansk Gærings Indu- stri, Kbhvn. 19.
Riisberg, Christian Nissen ²⁵ / ₈ 86 Sundby	¹ / ₁₀ 03	Nørre- Sundby	07	1.	Mhp. p. Budolfi A., Aalborg; Form. i D. F. Aalborg-Hjørring Kreds, Suppl. i den farm. Voldgiftsret 23.
Schmidt, Orla Anders Faurchow, ¹² / ₉ 87 Kbh.	¹ / ₁₁ 02	Kbh. Kong Salomon	06	2.	Ap. i Aarhus, Svane A. 18; Ap. i Rødby 11-18.
Schougaard, Hans Chri- stian Larsen, ⁶ / ₄ 89 Øster- Ulslev	¹ / ₄ 05	Køge	09	2.	Mhp. (Skrankar) paa det gl. A., Nakskov; Form. for D. F. Loll- Falst. Kreds 24.
Selchau, Kai ¹⁵ / ₆ 89 Rønne	¹ / ₁₀ 05	Varde	09	2.	I Udlandet.
Straler f. Nielsen, Rigmor Dagny, ⁸ / ₃ 86 Hamme- lev S.	¹ / ₉ 03	Ribe	07	1. m. U.	Gift; bor i Nürnberg (Suppl. 22).
Stuhr, Edmund Osvald Ar- thur, ¹⁸ / ₁₂ 79 Kbhvn.	¹ / ₁ 99	Skive	03	2.	Mhp. p. Svane A., Aarhus.
Tobiassen, Niels Christian ⁹ / ₄ 86 Snoldeløv	¹ / ₇ 04	Roskilde Dom	08	2.	Se April 11.
Vibe-Hastrup, Erik ²⁵ / ₆ 88 Kbhvn.	¹ / ₉ 05	Kbhvn. Vesterbro	09	2.	Fabrikant i Kbhvn., Firma: Vibe- Hastrups kem. Fabr.
1911.					
Andersen, Henrik Alfred ²⁹ / ₆ 88 Tanderup	¹ / ₁₁ 04	Kbhvn. St. Stefan	08	2.	
Faber, Kai Leonhard ⁹ / ₁₀ 87 Tranebjerg, Samsø	¹ / ₁₀ 04	Nykøb. F. Nyt	08	3.	Se April 12.
Gottlieb, Christian ²⁵ / ₁₁ 84 Klinte	¹ / ₈ 02	Svend- borg St. Nicolai	06	3.	Se April 12.
Tobiassen, Niels Christian ⁹ / ₄ 86 Snoldeløv	¹ / ₇ 04	Roskilde Dom	08	1.	Hospitalsapoteker, Kbhvns. Amts Sygehus, Gentofte 27; Løjtnant; Assist. paa Steins Labor. 11-16; Hosp. Ap. i Lazaretlejren ved Horserød 17-19; Mhp. p. Bispe- bjerg Hosp. A. 19-27.

Navn Fødselsaar og Dag, Fødested	Til Farma- cion	Lært Farmacion	Medhj. Examen	Karakter til Kand. Examen	Anm.
1912.					
Bang, Otto ²² / ₁₁ 85 Struer	¹ / ₉ 01	Præstø og Struer	05	2.	Ap. i Tofthund 20.
Bjørn, Eli Anker Valde- mar Hans, ¹² / ₇ 87 Saltvig	¹ / ₈ 05	Svend- borg Løve	09	1.	Kemiker v. A/S Thors kem. Fabr., Kbhvn.
Brofeldt, Albert Georg ¹⁰ / ₁₀ 89 Kbhvn.	¹ / ₁₁ 05	Kbhvn. St. Stefan	09	1.	Mhp. p. A. Svalen, Kbhvn.; Revi- sor i Farm. Pensionsk. 18-20, Bestm. i samme fra 20 (Form. -26); Bestm. i D. F. 20-23; Medl. af den farm. Voldgiftsret (Dom- mer) 23; Best.suppl. i Farm. Ar- bejdsløsh. Kasse; Repr. i pharm. Underst. Selsk.
Buch, Ejnar ⁷ / ₁₀ 90 Kbhvn.	¹ / ₂ 07	Kbhvn. Steno	10	2.	I Udlandet.
Bundgaard, Frands Peder Nielsen, ¹¹ / ₆ 90 Vejle	¹ / ₉ 06	Vejle Svane	10	1.	Kemiker ved A/S D. Oliemøller og Sæbefabr., Kbhvn.
v. Bülow, Carl Christian ²⁶ / ₁₁ 89 Nørup	¹⁹ / ₁₀ 05	Randers Løve	09	2.	Mhp. (Laborant) p. Løve A., Frede- ricia; Form. for D. F. Horsens- Vejle Kreds 21-24, Næstform. i samme 24.
Clausen-Nielsen (Nielsen), Jacob, ²⁵ / ₅ 90 Kbhvn.	¹ / ₉ 06	Herning	10	2.	Kemiker ved Svovlsyre- og Super- fosfat Fabrikerne, Fredericia.
Claussen, Poul Bernhard ¹⁰ / ₄ 89 Holbæk	³ / ₅ 05	Kbhvn. Kgl. Hof	09	1.	Farm. Visitor 22; Bestm. i D. F. 13-17; Red. af Farm. Tid. 17-20; Bestm. Suppl. i Farm. Pensionsk. 20, Bestm. i samme 21, Form. 22-23; Medudg. af „Farm. Lov- samling“ 17; Revisor i Ap.s For- sørgelseskasse for Enker og Børn.
Dahm, Christian Mejling Rafn, ¹⁹ / ₇ 83 Vesterø Sogn Læsø	¹ / ₆ 02	Kbhvn. Kgl. Hof	06	1. m. U.	Assist. p. den kgl. Veterinær- og Landbohøjskol. agrikultur-kem. Labor. 13; cand. phil.; Revisor i Hj. Foren. i. farm. Stud.
Faber, Kai Leonhard ⁹ / ₁₀ 87 Tranebjerg, Samsø	¹ / ₁₀ 04	Nykøb.F. Nyt	08	2.	Ap. i Aabenraa, Løve A. 24; Ap. i Mariager 14-22.
Frederiksen, Emanuel Kri- stian, ² / ₁₂ 87 Kjellerup, Hørup Sogn	¹ / ₁ 06	Kjellerup	09	2.	Mhp. p. Svane A., Horsens.
Gjaldbæk, Viggo ²⁷ / ₂ 90 Ulfborg Sogn	¹⁶ / ₈ 06	Aarhus Svane	10	2.	Mhp. (Laborant) p. St. Pauls A., Aarhus.
Gottlieb, Christian ²⁵ / ₁₁ 84 Klinte	¹ / ₉ 02	Svend- borg St. Nicolai	06	2.	Mhp. p. Sundby A., Kbhvn.
Haagerup, Jørgen Peter Valentin, ⁴ / ₄ 90 Slagelse	¹ / ₁ 07	Snertinge og Christi- anshavn	10	3.	Mhp. p. Amagerbro A., Kbhvn.
Hauberg, Poul Richard ¹⁹ / ₉ 88 Kbhvn.	¹ / ₉ 04	Kbhvn. Fr. Hosp.	08	2.	Se 2. Hold 12.
Hedegaard, Knud Christian ¹³ / ₃ 87 Hylke	¹ / ₈ 02	Horsens Svane	06	2.	Repr. for Parke, Davis & Co., Leder af Firmaets spanske Afd. m. Bopæl i Madrid; R. af sp. Civiltortj. O. 28.
†Heiberg, Christian Carl ²⁸ / ₂ 86 Ringkjøbing	¹ / ₈ 05	Odense Løve	09	3.	Sukkerkemiker; død i Pladjoe p. Sumatra ¹⁵ / ₆ 27.
†Hersom, Jens Peter ¹ / ₁₀ 86 Faarup, Sabro Sogn	¹ / ₈ 03	Aarhus St. Clemens	07	1.	Død i Kbhvn. ⁹ / ₁ 24.
Hertz, Jens Michael ²¹ / ₈ 87 Taps	¹ / ₉ 05	Bogense	09	2.	Mhp. p. Lyngby A.

Kandidater 1912

Navn Fødselsaar og Dag, Fødested	Til Farma- cien	Lært Farmacien	Medhj. Eksamen	Karakter til Kand. Eksamen	Anm.
Holm, Harald Andreas Neergaard, ²⁶ / ₈ 90 Fre- derikshavn	¹ / ₁₀ 07	Frederiks- havn	10	2.	Mhp. p. St. Thomas A., Vejle.
Holst, Holger Emil Edv. ¹⁰ / ₃ 90 Kbhvn.	¹ / ₉ 06	Kbhvn. Svane	10	2.	Mhp. paa Kgl. Fred. Hosp. A., Kbhvn.
Høgdaal, Axel Emil Jensen ¹⁴ / ₁₂ 89 St. Pauls S., Aarh.	¹ / ₉ 05	Randers Svane	09	2.	Mhp. p. Krone A., Esbjerg.
Jakobsen, Anna Kirstine Marie, ⁵ / ₁₂ 87 St. Olai Sogn, Hjørring	¹ / ₁ 07	Vester- borg og Skelskør	10	1.	Mhp. p. St. Johannes A., Kbhvn.
Jantzen, Ingolf Thal ²⁴ / ₉ 90 Ruds-Vedby	¹ / ₉ 06	Odense St. Knud Hessel- ager, Karise og Odense Løve	10	3.	Forstander f. d. farm. Assist.skole i Batavia; holl. Ap. Eksam.; tidl. Sukkerkemiker; Bopæl: Welte- vreden, Java.
Jensen, Aage ⁷ / ₁₁ 89 Silkeborg	⁴ / ₁₂ 06	Silkeborg	10	2.	Mhp. (Skrankar) paa St. Clemens A., Aarhus.
Jetsmark (Nielsen), Valde- mar Christian Fritz Hugo ²¹ / ₇ 87 Kbhvn.	¹ / ₂ 05	Kbhvn. St. Jacob	08	2.	Mhp. p. Christianshavns A.
Johannsen, Harald Emil Valdemar, ²⁴ / ₁₁ 88 N. Snede	¹ / ₆ 05	Frederiks- værk	09	2.	Grosserer i Kbhvn.
†Justesen, Niels Christian ¹² / ₁₂ 84 Vrensted	¹ / ₂ 06	Nibe	09	2.	Død i Odense ²² / ₈ 19.
Jühne, Victor Peter ²⁰ / ₂ 87 Korsør	¹ / ₃ 05	Løgstør	08	2.	Mhp. (Receptor) p. Løve A., Kol- ding; Kem. p. Kaalunds Sæbefabr.
Jørgensen, Axel Emanuel ²⁹ / ₉ 88 Fredericia	¹ / ₁₂ 04	Vejle Løve	08	2.	Mhp. (Laborant) paa Svane A., Kbhvn.
Jørgensen, Hans Marius ²⁵ / ₁₂ 89 Nyborg	¹ / ₈ 06	Randers Løve	10	1.	Fabrikant i Kbhvn., Firma: H. Jør- gensens kem. Fabrik 24; thv. Dir. f. A/S Dansk Tjære-Industri, Kbhvn.
Kühle, Harald Emanuel Otto Emil v. d. Aa, ²⁶ / ₇ 87 Holstebro	¹ / ₂ 04	Holste bro	07	2.	Mhp. p. Svane A., Aarhus; Form. for D. F. Viborg-Thisted Kreds 23-24; Best. af Viborg St. Mathias A. 24-27.
v. Leunbach f. Møllerup, Marie Ahnfeldt, ¹ / ₂ 87 Terndrup, Lyngby Sogn	¹ / ₈ 05	Silkeborg Himmel- bjerg	09	1.	G. m. Læge J. v. Leunbach, Kø- benhavn.
Lind, Julius Stanley Oliver ⁴ / ₃ 89 Kbhvn.	¹ / ₈ 06	Skive	10	2.	Fabrikant paa Frberg.
Lippert, Viktor Emil ²² / ₁₁ 89 St. Stefans S., Kbh.	¹ / ₂ 06	Frederiks- borg	09	2.	Materialist i Kbhvn.
Læssøe, Chr. Preben Bang Windfeld, ¹³ / ₁₁ 90 Hurup	¹ / ₉ 06	Randers Svane	10	2.	Mhp. p. St. Clemens A., Nykøbing M.
Madsen, Kay Holbech ¹⁸ / ₅ 86 Kbhvn.	¹ / ₂ 04	Vejle Svane og Kbh. St. Jacob	07	2.	Mhp. p. Nørre Nebel A.; Form. for D. F. Viborg-Thisted Kreds ¹ / ₅ 19- ¹ / ₁₁ 20 og ¹ / ₅ - ¹ / ₁₁ 22.
Martins, Oluf Albert ²⁵ / ₃ 90 Skjørping	¹ / ₈ 06	Kbhvn. Vaisenhus	10	1.	Militærapoteker i holl. Tjeneste; Bestm. i D. F. 18-20.
Møller, Agnes Elisabeth ¹¹ / ₄ 86 Føvling Sogn	¹ / ₂ 03	Hørsholm	06	2.	Mhp. p. Allé A., Frberg.
Nicolajsen, Nikolaj Martin, ³ / ₂ 79 Krik, Vestervig S.	²⁶ / ₁₁ 04	Vestervig	08	2.	Mhp. p. Jernbane A., Slagelse.
Nielsen, Olav Møller ¹⁷ / ₄ 88 Balle, Odder Sogn	¹ / ₁₁ 05	Odense St. Knud, Kbhvn. Krone og Verninge	10	1.	Mhp. p. St. Hans A., Odense.

Navn Fødselsaar og Dag, Fødested	Til Farma- cien	Lært Farmacion	Medhj. Examen	Karakter til Kand. Examen	Anm.
Nielsen, Ragnhild 8/8 86 Raarup S.	1/806	Grindsted og Kolding Svane	10	2.	Mhp. p. Brønshøj A., Kbhvn.
Ottosen, Victor Emil 29/1 90 Kbhvn.	1/805	Kbh. Kong Salomon	09	2.	Mhp. (Laborant) p. Amagerbro A., Kbhvn.
Paulsen, Jørgen Robert 27/8 90 St. Mikkel's Sogn, Slagelse	1/805	Slagelse Svane	09	1.	Mhp. p. St. Stefans A., Kbhvn.; Bestm. i D. F. fra 22; Bestm. suppl. i Farm. Pensionskasse 21, Bestm. fra 23; udg. „Tabel over Fortyndinger af homøop. Lægemidler“ 26.
Pedersen f. Edinger, Ellen Margrethe Lehn, 22/6 87 Koldby	1/804	Vamdrup, Gjesten og Aalborg Østerbro	08	1.	G. m. cd. pharm. O. C. Pedersen, Hillerød.
Pedersen, Herman 24/2 90 Lumby	1/207	Odense Svane	10	1.	Artium 15; bor i Holte; ansat i Fm. Ing. Johs. Hansen, Kbhvn. (Pistyan Slam).
Pyndt, Holger Erik 27/10 86 Viborg	15/803	Viborg Svane	08	2.	Mhp. p. Ny A., Nykøbing F.
v. Römeling, Henry Ad. 15/1 90 Odense	1/806	Kbhvn. Løve	10	2.	Direktør for „Løvens kem. Fabrik“, Kbhvn.
Schlichtkrull, Adolph Jør- gen, 4/11 87 Fr.berg	15/205	Kalund- borg og Kbhvn. Sølv- torvet	09	1.	Kemiker i Pittsburg (Suppl. 22).
Schouenborg, Anna Helena Elenora, 19/8 84 Horsens	1/203	Horsens Helms	06	1.	Fhv. Laboratorieførstander paa A/SH. Steensens Margarinefabrik, Vejle; bor i Vejle.
Schouw, Wiglas Schindel 9/7 89 Stubberup	1/806	Næstved Løve	10	3.	Se 2. Hold 12.
Sonne, Alfred 24/12 86 Poulsker, Bornh.	1/203	Aalborg Svane	06	1.	Ap. i Nykøbing M. Svane A. 14; ved Papirfabrikation 07-10; Bestm. i D. A. Viborg-Thisted Kreds 16.
Stannis f. Wildfang, Mar- tha Marie, 17/11 86 Aaben- raa.	1/904	Rud- købing	08	1.	G. 18 m. Prokurist Knud Stannis.
Steenbuch-Jensen, Harald 24/1 90 Skorup	1/206	Kbhvn. NørreFar- imagsgade	09	2.	Kemiker ved Fællesforen. for Danmarks Brugsforen.s Fabriker, Viby v. Aarhus.
Støckelbach, Kai Victor 7/8 91 Kbhvn.	1/806	Aarhus Løve	10	3.	I Amerika.
Thiele f. Sørensen, Anna 19/10 82 Slagballe, Grædst. Sogn.	1/406	Østbirkog Esbjerg	09	1.	Gift; bosiddende i Udlandet.
Thierry f. Garnæs, Emma Johanne Mathilde Ples- ner, 30/11 89 Thistrup	1/106	Ebeltoft og Kbhvn. Nyt	09	1.	Gift m. Lærer, cand.theol. Thierry, Hjallesø (F. St. 15.)
Thure, Hans Kristian Jør- gensen, 27/5 88 Ondløse	1/806	Samsø	10	2.	Mhp. (Laborant) p. H. C. Ørsted's A., Frberg.
Warming, Emil Andreas 2/4 89 Kolding	1/106	Kolding Løve	09	2.	Kemiker paa en Gærfabrik i Derby, England; Firma: King, Howmann & Co. (F. St. 15.)
Wøller, Bernhard 30/6 90 Nykøbing M.	1/105	Nykø- bing M.	09	1.	Sukkerkemiker paa Java.

Kandidater 1912—13

Navn Fødselsaar og Dag, Fødested	Til Farma- cien	Lært Farmacien	Medhj. Examen	Karakter til Kand. Examen	Anm.
Hauberg, Poul Richard 19/9 87 Kbhvn.	1/9 04	Kbhvn. Fr. Hosp.	08	2.	Mhp. p. Frederiksberg A.; Forf. af hist.-botan. og hist.-farm. Tidsskriftsartikler, spec. vedr. Lægemedlernes Hist. og gamle danske Lægebøger; har udg. „En middelalderlig dansk Lægebog“ 27, „Folkenavne og andre særlig ældre danske Betegnelser paa Lægemedler“ 27; „Salernoskolen og dens Indflydelse paa dansk medic. Literatur“ (Prisopg., Archiv f. Ph. og Ch. 28). Grosserer i Kbhvn., Repr. for „Soc. pour l'industr. Chim. à Bâle“ („Ciba“ Præparater).
Schouw, Wiglas Schindel 9/7 89 Stubberup	1/8 06	Næstved Løve	10	3.	
1913.					
Aabling-Thomsen, Ernst 13/1 93 Nysted	1/8 08	Nykjøb. F. Nyt, Nysted og Køge	12	2.	Mhp. p. Køge A.
Aagaard-Jensen, Carl Trier 9/2 90 Herning	1/4 06	Aalborg Østerbro og Silke- borg Him- melbjerg	10	2.	Kunstmaler, Kbhvn.
Aastrup, Volmer 28/9 88 Gramby, Nordsles- vig.	1/1 06	Frede- rikskøbenhavn	10	2.	Driftsingeniør paa „Chr. Hansens kem. Fabr.“, Kbhvn.
Andersson, Carl Johan 10/11 90 Kbhvn.	1/9 07	Kbhvn. NørreFar- imagsg.	11	1.m.U.	Mhp. p. Kommune Hosp. A., Kbhvn.
Askov, Martin Bahnson 24/1 90 Sønder-Bjert	1/9 07	Aarhus St. Paul	11	3.	Fabrikant i Riga (Suppl. 22).
Bach, Carl August 28/7 92 Vem	1/9 08	Aarhus Løve	12	2.	Mhp. p. Bjerringbro A.; Bestm. (Kasserer) i D. F. Viborg-Thisted Kreds.
†Bielefeldt, Poul Henry 17/8 90 Frederikshavn	1/10 06	Skander- borg	10	3.	Se April 15.
Blicher-Nielsen, Axel 10/1 91 Favinge	1/9 07	Randers Svane og Ordrup	11	1.	Mhp. p. Svane A., Kolding.
Blyt (Larsen), Otto Iver- sen, 13/11 90 Kbhvn.	1/8 07	Kbhvn. St. Jacob og Sorte Hest	11	2.	Mhp. (Skrankar) paa Løve A., Kbhvn.
Brandt, Villiam 22/5 84 St. Nicolai Sogn, Svendborg	1/8 01	Svend- borg Løve	05	3.	Se April 14.
†Breyen f. Rasmussen, Pe- trea 11/8 87 Slagelse	1/2 08	Slagelse Jernbane	11	2.	G. m. Brygmester C. Breyen; død paa Frberg. 27/9 18.
Christensen, Chr. Emil 23/6 91 Tillitze	1/2 08	Aarhus St. Clemens	11	2.	
Christensen, Jacob 1/9 91 Vor Frelsers Sogn, Kbhvn.	29/2 08	Aarhus St. Clemens	11	1.	Laboratorieforstander i A/S Pharmacia, Kbhvn.
Dithmer f. Rager, Ellen Mathilde Silfverberg 21/4 91 Fr.berg.	1/7 08	Frede- riksberg	12	1.	G. 7/5 21 m. Diplomingeniør Georg Dithmer; bor i Kbhvn.

Navn Fødselsaar og Dag, Fødested	Til Farma- cien	Lært Farmacien	Medhj. Examen	Karakter til Kand. Examen	Anm.
†Ferrall, Hans Christian 21/6 88 Skjærping	/11 05	Chr.havn og Vester- vig	09	1.	Død 21/12 14.
Foersom, Louis 16/6 90 Næstved	1/3 08	Kbhvn. Nørrebro	11	2.	Ap. i Kbhvn., Christianshavns A. Ira 1/1 28; Indehaver af Firma: Erslevs Eftf., kem. Labor.
Folkenberg, Otto Ludvig Nikolai, 31/8 90 Kbhvn.	11, 1/2 08	Kbhvn. Nørrebro	11	2.	Mhp. (Receptar) paa Steno A., Kbhvn.
Foss, Gunnar 15/6 90 Kbhvn.	1/3 08	Kbhvn. Blaagaard	11	1.	Mhp. p. Vordingborg A.; Artium 08.
Gottlieb, Einar Olaf 11/3 90 Fr.berg	/8 08	Kbhvn. Steno	11	2.	Ap. paa Samsø, Tranebjerg A., 17; cand. phil. 09.
Gottlieb, Richard 2/6 90 Hillerød	1/8 07	Svendb. St. Nicolai	11	1.	Mhp. p. A. Bjørnen, Kbhvn. Valby
†Gregersen, Johannes Casp. 5/11 92 Ottestrup	/8 08	Næstved Løve	12	1.	Død paa Tenerifa Juli 21.
Græpel, Johannes William 14/7 85 Skive	/5 02	Aarhus St. Paul	05	2.	Mhp. p. Aarhus Komm. Hosp. A. 23-28.
Hald, Adolph Anthony Pedersen, 3/5 87 Harrits- lev	1/3 07	Kbhvn. Sorte Hest og Kbhvn.	11	2.	Mhp. (Laborant) paa Øresunds Hosp. A., Kbhvn.
Hansen, Arnold 21/2 92 Kolding	20/8 07	Krone Kolding Svane	11	1.	Mhp. p. Svane A., Horsens; har offentliggjort en Del mindre apotekehistor. Arbejder (væsent- ligst udg. som Privattryk).
Hansen, Knud Herholdt 1/3 91 Odense	1/2 07	Hjørring og Viborg Svane	10	1.	Laboratorieforstander paa Aarhus Oliefabrik.
Hansen f. Rasmussen, Laura Marie Elisabeth, 4/2 89 Fjelde S.	1/7 08	Fredericia Løve og Maribo	12	1.	Assist. paa Steins Laboratorium, Kbhvn.; gift.
Hørslev, Johannes 6/8 88 Aarhus	1/2 95	Aarhus St. Paul	08	1.	Disponenti Almind. Handels Kom- pagni, Kbhvn.; Bestm. i D. F. 17-20 (Form. 19-20).
Jensen, Gerda Cecilie 9/11 89 Aarhus	/5 08	Frederiks- berg Allé	11	2.	Mhp. (Receptar) p. Marselisborg A., Aarhus.
†Juil f. Fjellander, Elna 23/10 87 Kolding	1/1 04	Kolding Svane	07	1.	G. m. Manuduktør, cand. pharm. K. R. Juul, Kbhvn.; død 27/12 28.
Kjær, Povl August 25/7 91 Kbhvn.	1/10 07	Nyborg	11	2.	Mhp. (Laborant) p. Sølvtorvets A., Kbhvn.
Larsen, Carl Vilhelm 7/11 88 Haarslev	/3 08	Odense St. Hans	11	2.	Assist. paa Steins Labor., Kbhvn.
Lautrup - Larsen (Larsen), Ejnar Hjalmar (Lautrup) 22/5 88 Slagelse	2/2 07	Præstø	10	2.	Ansæt i Firma: Alfred Benzon, Kbhvn. (Hovedkontor).
Leerbeck, Poul Alfred 11/6 90 Kbhvn.	/8 07	Kbhvn. Øresund og Kbhvn. Frihavn	11	2.	Fabrikant i Kbhvn., A/S Leer- beck & Holm.
Lind, Hans Amatus Theo- dor Chr., 7/1 89 Skart- ved, Bjert Sogn	/1 06	Kbhvn. Fr. Hosp.	10	2.	Best. af Brødreminighedens A., Christianfeld 21.
Lind, Johannes Theodor 11/12 90 Ribe	1/9 08	Roskilde Dom	11	1.	Ap. i Vejle, Løve A. 19; cand. phil. 12.
Lyager, Magnus Emil 19/2 89 Hvorslev Sogn	1/2 05	Kbhvn. Jernbane	08	2.	Fabriksbestyrer, „Løvens kem. Fa- brik“, Kbhvn.
Madsen, Chr. Nathanael 20/6 87 Ansager	1/5 03	Vejle Svane	06	2.	Mhp. p. Stjerne A., Kbhvn.

Kandidater 1913

Navn Fødselsaar og Dag, Fødested	Til Farma- cion	Lært Farmacion	Medhj. Examen	Karakter til Kand. Examen	Anm.
Madsen, Mads Johannes 27/6 91 Ikast	1/808	Aarhus Svane	12	2.	Mhp. p. Struer A.
Mogensen, Karl Theodor 23/10 89 Høndrup, Nebbe- strup Sogn	17/407	Nykjøb.F. Nyt og Aalborg Svane	11	2.	Mhp. p. A. Svalen, Kbhvn.
Münster, Fritz Eiler The- strup, 4/11 89 Vaabensted	1/208	Nykjøb.F. Løve og Kbhvn. Frihavn	12	2.	Mhp. p. Dom A., Roskilde.
Møller, Johannes 17/3 93 Struer	1/808	Randers Svane og Nyborg	12	1.	Best. af St. Johannes A., Kbhvn.
Møller, Viggo 12/11 91 Østrup Sogn	1/1207	Odense Løve	11	2.	Ap. i Rødby 18; Kasserer i Rød- by Sogns Menighedsraad.
Nebeløng, Svend Aage 12/9 91 Kbhvn.	1/807	Kbh.Kong Salomon	11	1.	Assist. i A/S Dansk Gærings In- dustri, Kbhvn.
Nielsen, Georg Aage Kjer- bye, 12/9 91 Horsens	1/307	Kbhvn. Jernbane	11	1.	Mhp. p. Gentofte A.
Norup, Hans Rudolph 18/6 90 Nørre-Felding	1/1107	Holstebro og Bo- gense	12	3.	Materialist i Randers.
Olsen, Anna Margrethe 5/9 86 Aalborg	1/1204	Aalborg Løve	08	2.	
Oxe, Marie 24/11 90 Kolding	20/1007	Ølgod	11	1.	Assistent paa Bispebjerg Hosp. A., Kbhvn.,
Pardal f. Reymann-Peter- sen, Ellen Marie 22/10 86 Vejle	1/1104	Middel- fart	08	2.	G. m. Tandlæge, cd. pharm. J. S. Pardal, Odder.
†Petersen, Georg Chr. Aug. 20/8 89 Svendborg	1/807	Horsens Svane og Svend- borg Løve	11	3.	Død i Skelskør 15/12 18.
Petersen, Guttorm Chr. 20/8 90 Aarhus	1/807	Roskilde Dom	11	1.	Militærapoteker i holl. Tjeneste.
Rørdam, Holger Stanley 3/2 91 Saxejøbing	1/408	Kbhvn. Vesterbro	11	3.	
Schmidt, Einar Wilhelm 1/8 88 Helsingør	1/106	Vording- borg	09	2.	Mhp. paa Vordingborg A.
Schmidt, Hans Nielsen 16/1 90 Horsens	1/807	Viborg Svane og Vejle Løve	11	2.	Ap. i Middelfart 26; Ap. i Frede- riksværk 17-19; Ap. i Frederiks- havn, Løve A. 19-25.
†Schram, Peder William 8/12 89 Kbhvn.	20/808	Kbhvn. Kgl. Hof	11	2.	Direktør f. Fabr. „Leo“, Helsing- borg; cand. phil. 12; død i Hel- singborg 14/5 26.
Selmer, Ernst Svend Ro- senvinge, 6/1 91 Thisted	1/207	Vejle Svane	10	1.	Mhp. p. Rudkøbing A.
Siggaard (Nielsen), Niels Johs. (Sigaard), 14/11 90 Fr.berg.	1/807	Kbhvn. St. Stefan	11	1.	Tandlæge i Kbhvn.
Stakker, Svend Aage 1/3 91 Kbhvn.	1/907	Kbhvn. Nyt	11	2.	I Udlandet.
Thousing, Hans Valdemar 29/3 86 Kbhvn.	1/805	Fr.berg Godthaab og Kbhvn. Sønderbro	10	2.	Mhp. p. Løve A., Holbæk.
Timm, Poul Jakob Thor 15/9 88 Kbhvn.	1/906	Nykjøb.F. Løve	10	2.	

Navn Fødselsaar og Dag, Fødested	Til Farma- cien	Lært Farmacien	Medhj. Examen	Karakter til Kand. Examen	Anm.
†Veibel, Hakon 10/5 91 Korsør	20/9 07	Næstved Løve	11	2.	Død i Gedser 18/2 21.
Westphal, Gudrun Olga Michaela, 10/3 90 Hornsyld	1/10 07	Hornslet	11	2.	Mhp. p. Nykøbing Sj. A.
1914.					
Brandt, Villiam 22/5 84 St. Nicolai Sogn, Svendborg	1/8 01	Svend- borg Løve	05	2.	Cand. polit.; minist. Assist., Kbhvn.
Nielsen, Ancker Julius Schuldt, 15/6 90 Gjentofte	1/8 07	Frede- riksberg	11	3.	Ap. i Equique, Chile.
1915.					
Ahnfeldt, Nielsine Katrine Stenild, 6/4 89 Udbyneder Sogn.	1/3 08	Kbhvn. Sølv- torvet	11	2.	Gift.
Arends, Kai 1/4 94 Tryggelev	15/10 09	Randers Svane og Aarhus Svane	13	2.	Mhp. i Guajaquil.
†Bielefeldt, Poul Henry 17/8 90 Frederikshavn	1/10 06	Skander- borg	10	1.	Død i Skanderborg 20/7 15.
Blichfeld f. Kinch, Elna Louise, 8/7 89 Kbhvn.	1/2 09	Hornbæk og Frbg. Falken	12	1.	G. 28/5 20 m. Tømremester Johs. Blichfeld, Bukarest.
Boller, Kristian 11/4 91 Bjerringbro, Gullev Sogn	1/8 09	Viborg Nyt	13	2.	Mhp. p. Svane A., Randers.
Bollerup f. Hansen, Anna Jensine, 6/2 90 Kertem.	1/11 08	Kerte- minde	12	1.	G. 6/3 16 m. Ap. A. Bollerup, Fer- ritslev.
†Brix, Erik Torkelsen 29/3 92 Aalborg	1/1 09	Aalborg Budolfi	12	1.	Død 16/6 19.
Christensen, Erik Villiam 9/5 93 Kbhvn.	1/8 09	Kbhvn. Vesterbro	12	1. m. U.	Assistent i DAK.-Udvalget, Manu- duktør t. farm. Mhp. Eksam. 27; Assist. paa R. Dons' Labor. 16- 20, Analytiker paa „Alfred Ben- zon“s Fabr. 20-26.
Christiansen f. Simonsen, Anna Adamine 7/4 89 Høj- rup, Hillerslev S.	1/5 07	Kalundb. og Ringe	11	2.	Ap. i Frederikshavn, Løve A. 28; g. 11/4 23 m. senere Ap. i Frede- rikshavn E. J. A. Christiansen (død 26); Best. af Fr. havn Løve A. 26-28.
†Christiansen, Ernst Joh. Anders, 1/5 94 Kbhvn.	1/1 10	Kbhvn. Vesterbro	13	1.	Ap. i Frederikshavn, Løve A. 25- 14/1 26.
Clausen, Niels Johan Ove 21/3 91 Glumsø	1/11 08	Christi- anshavn	13	2.	Mhp. (Laborant) p. Ordstrup A.; fra 1/2 29 Mhp. p. Ballerup A.
Dybeck, Fritz Hartvig Lar- sen, 22/3 93 Slagelse	1/11 08	Slagelse Jernbane	12	2.	Tandlægeeksam. 18; Tandlæge i Thisted.
Egestad, Aksel Nielsen 4/8 93 Vester Brønderslev	1/4 10	Odense St. Knud	13	2.	Mhp. p. Svane A., Hjørring.
Falcon, Kai Emil 8/9 88 Herning	1/6 08	Aalborg Budolfi	11	2.	
Fleischer f. Brandstrup, Ingeborg Marie Sofie 3/6 88 Saksøbing	1/2 10	Silkeborg Himmel- bjerg	13	1. m. U.	Gift.
Folker, Henrik Christian 20/9 93 Slotsbjergby, Slud- strup Sogn	20/9 09	Slagelse Svane	13	1.	Grosserer i Kbhvn.; Lærer paa den skand. Bryggerhøjskole; Manu- duktør (i Botanik og Farmakogn.) fra 16; Assist. paa Carlsberglabor., gæringsfysiol. Afd. 15-23.

Kandidater 1915

Navn Fødselsaar og Dag, Fødested	Til Farma- cion	Lært Farmacien	Medhj. Examen	Karakter til Kand. Examen	Anm.
Grønland, Lauritz 12/9 87 Tommerup	1/9 07	Odense Albani	11	2.	Cand. phil. 11.
Jacobsen, Astrid Dorteaa 7/6 90 Viborg	25/1 09	Brønders- lev og Nykjøb. F. Give	12	1.	Mhp. paa Rigshosp. A., Kbhvn. fra 17.
Jensen, Alma 26/8 88 Silkeborg	1/9 07		11	2.	Hospitalsapoteker, Vejle fjord Sa- natorium.
Jensen, Elsa Christine 29/1 94 Frederikssund	1/2 10	Fr.sund, Ballerup og Kbhvn. Frihavn	13	1.	Mhp. p. Nørrebro A., Kbhvn.
Jäckel f. Holm-Petersen, Anna Maria, 12/4 78 Rand.	1/1 10	Vejle Svane	13	1.	Gift.
Knapp, Thorvald Egiord Hubertus Vigan, 8/6 90 Flaunskjold	1/10 07	Hallund o. Fredericia Axeltorv	11	2.	Mhp. p. Sundby A., Kbhvn.
Kongsted, Andrea Elisab. 26/7 91 Nykjøbing S.	1/11 09	Holbæk	13	1.	Kemiker i A/S Otto Mønsted, Aarhus 19; Dispensator p. Skør- ping Sanatorium 15-18; Bestm. i Krist. farm. Foren. 23.
Lange f. Schelbeck, Anna Vibeke, 2/4 91 Holstebro	1/9 08	Kbhvn. Sundby	12	1. m. U.	G. m. Læge K.W. Lange, Grindsted.
Lindgreen, Peter Julius Theodor, 5/1 91 Grenaa	1/8 09	Aarhus Fr.bjerg	12	2.	Repræsentant for A/S D. danske Medicinal- og Kem. Komp.; Bo- pæl: Fredericia.
Løve, Oscar 22/12 92 Vejle	1/4 09	Korsør	12	2.	Mhp. p. Løve A., Randers; Løjt- nant.
Munch, Esther 21/5 90 Viborg	1/11 08	Silkeborg Himmel- bjerg og Thisted Svane	12	2.	Mhp. p. Løve A., Holbæk.
Møller, Agnes Margrethe 21/2 91 Rønne	1/2 10	Rønne	13	1.	
Møller, Carl Villiam Henrik 14/7 90 Sundby, Kbhvn.	1/9 09	Kbhvn. Fr. Høsp.	13	2.	
Mønsted, Erik Viggo 14/8 88 Hesselager	1/9 07	Hillerød o. Hjerring Løve	13	2.	Grosserer i Kbhvn.; cand. phil. 13; Repr. for „Armour & Co.“
Nielsen, Christian Jens 24/5 92 Frederiks Sogn, Lysgaard Herred	1/2 09	Frederiks- borg	13	1.	Mhp. paa St. Nicolai A., Svend- borg.
Nielsen f. Claussen, Elise Johanne Margrethe, 3/2 92 Holbæk	1/9 08	Kbhvn. Jernbane	12	1.	G. 19/5 17 m. cd. pharm. G. A. K. Nielsen, Gentofte.
Petersen, Oscar Kragh 29/5 91 Jagersfontein, Sydafrika	1/6 10	Kbhvn. Krone	13	1.	Ap. i Jels 28; Artium 09. cand. phil. 15.
Rosenkjær, Hans 22/6 93 Kbhvn.	1/16 09	Fr.berg Godthaab	13	1.	Kemiker v. Margarinefabr. „Axa“, Aalborg (Suppl. 22).
Skade, Leon Rasmussen 25/3 93 Kbhvn.	1/2 10	Kbhvn. Sorte Hest	13	1.	Mhp. (Receptar) paa D. gl. A., Holstebro; Medudg. af Kort o. Danm. og Isl. Ap. 23; Bestm. (Næstform.) i D. F. Ribe-Ringk. Kreds 26.
Tegner, Henry Edgar 22/6 92 Kbhvn.	1/8 10	Kbhvn. Nørrebro	13	2.	Generalkonsul f. Serbien; i Firma: Bang & Tegner, Kbhvn.; sp. r. K. Sølvm., serb. r. K. Hæ- derstegn.

Navn Fødselsaar og Dag, Fødested	Til Farma- cien	Lært Farmacien	Medhj. Examen	Karakter til Kand. Examen	Anm.
Therkelsen, Thorvald Jørgen, ²⁸ / ₅ 94 Holstebro	¹ / ₁₂ 09	Aarhus Løve	13	2.	Mhp. p. Svane A., Viborg.
Weber-Frandsen (Frandsen), Antoni Claudius, ²³ / ₅ 92 Jægerup S.	¹ / ₉ 09	Skander- borg	13	1.	Gæringsfysiolog; Indehav. af H.E Rafns zymotekn. Laboratorium Fr.berg.
Villaume, Carl Christian ¹⁷ / ₁ 90 Vejle	¹ / ₈ 06	Korsør og Kbhvn. Sorte Hest	10	1.	Mhp. p. Løve A., Odense; Best. af Marstal Hj. A. 16-18.
Benzon, Bøje ¹¹ / ₈ 91 Ordrup	¹ / ₉ 09	Kbhvn. Nørrebro	12	1.	Medindehaver af Firmaet „Alfred Benzon“, Kbhvn.; cand. phil. 10; Dr. pharm. (i Paris) 23.
Eriksen, Louise Caroline ⁵ / ₃ 89 Vejle	¹ / ₁₂ 08	Nørre- Nebel og Viborg Svane	12	2.	Mhp. p. Hallund A.
1916.					
Alstrup f. Nielsen, Ellen Bodil, ⁹ / ₁₁ 93 Skaarup.	¹⁵ / ₃ 11	Kbhvn. Frihavn	15	2.	G. m. Kaptajn N. A. Alstrup; bor i Hasseris, Aalborg
Bang, Anna Elisabeth ¹¹ / ₂ 89 Struer	¹ / ₅ 06	Struer og Svdb. St. Nicolaj	10	2.	Mhp. p. Toftlund A.
Bentzen, Carl Christian ¹⁵ / ₈ 95 Kbhvn.	¹ / ₉ 11	Kbhvn. Blaagaard	15	1.	Mhp. (Skrankar) p. Blaagaards A., Kbhvn.
Benzon, Niels ²² / ₄ 93 Kbhvn.		Kbhvn. Nørrebro	14	1.	Medindehaver af Firmaet „Alfred Benzon“, Kbhvn.; Arti um 11
Berléme-Nix, Henri Frederik, ²⁹ / ₈ 93 Rude		gl. Torv	15	2.	
Berntsen, Niels Vagn ¹⁸ / ₅ 94 Nordrup S.	¹⁵ / ₁ 11	Næstved Løve	14	2.	Grosserer i Kbhvn., Firma: „Bie & Berntsen“
Bie, Anton Brasch Petersen ¹³ / ₆ 94 Hobro	¹ / ₆ 10	Randers Løve	14	1.	Grosserer i Kbhvn., Firma: „Bie & Berntsen“; Revisor i Hj. foren. f. farm. Stud.
Bielefeldt, Ernst Richard ¹⁶ / ₆ 94 Fr.havn	¹⁵ / ₇ 11	Kolding Løve	15	2.	Mhp. (Laborant) p. Faaborg A.
Bjerger, Gustav Christensen ²⁹ / ₁ 94 Varde	¹ / ₅ 10	Brønshøj	14	1.	Mhp. p. Fasan A., Frbrg.
Blumenhagen f. Jørgensen, Dagmar Margrethe ⁵ / ₂ 94 Fr. bg.	¹ / ₅ 11	Kbhvn. Griffen- feld	14	1.	Assist. paa Steins Laboratorium 18; g. m. cand. pharm. O. Blumenhagen.
Busch, Gerda ¹⁰ / ₁ 85 Bøvling S.	¹ / ₈ 04	Fugle- bjerg, Bøvling- bjerg og Viborg Svane	08	2.	Mhp. p. Stjerne A., Kbhvn.
Christensen, Anthon Nic. ¹³ / ₁₀ 91 Vinderslev S.	⁷ / ₈ 09	Kellerup	13	2.	Mhp. p. St. Mathias A., Viborg- ¹ / ₈ 28; Ap. i Stykkisholm 19-25. Medstifter af og Kass. og Form. f. „Stykkisholm Elektricitetsværk“ 22-25; Medl. af Tilsynsraadet for Stykkisholm Sparekasse 24-25.
Christensen, Louis Andr. Meilsø, ⁶ / ₂ 94 Ordrup	¹ / ₁ 10	Kbhvn. Svane	13	2.	Sukkerkemiker paa Java (Suppl. 22).
Dreyer, Hans Adam Quit- zau ²⁹ / ₁ 94 Hornslet	²⁵ / ₈ 11	Aarhus Løve	15	1.	Afdelingsleder i A/S D. danske Med.- og Kem. Komp., Aarhus.

Kandidater 1916

Navn Fødselsaar og Dag, Fødested	Til Farma- cien	Lært Farmacien	Medhj. Examen	Karakter til Kand. Examen	Anm.
Eilersen, Thomas 16 ³ / ₃ 91 Holmstrup	9/1109	Odense St. Knud	13	1.	Farm. Visitator 25; cand. phil. 21; Assist. v. Univ. fysiол. La- bor. 19-23.
Fagel, Hubert Schram 17 ⁸ / ₈ 95 Kbhvn.		Kbhvn. Fr. Hosp.	15	1.	Bor i Kbhvn.
Frederiksen, Holger Chri- sten 18 ¹⁰ / ₁₀ 93 Aalborg	8/10	Nørre- Sundby	14	1.	Mhp. p. Raadhu A., Kbhvn.
Glested, Edith 4 ¹⁰ / ₁₀ 92 Frbg.	12	Riserup	15	1.m.U.	Medarbejder paa Forsøgslabor., A/S D. danske Medinal- og Kem. Komp., Kbhvn.
Gravesen f. Thomsen, Agnes Johanne 14 ¹⁰ / ₁₀ 88 Emb	1/811	Østbirk og Hornslet	15	2.	G. m. Automobilforhdl. Gravesen, Dronninglund.
Gregersen, Povl 11 ⁴ / ₄ 94 Sorterup S.	15/810	Slagelse Svane	15	1.	Mhp. (Laborant) p. Fr. Hosp. A., Kbhvn.; Løjtnant
Gudmundsen, Hakon Erik 7 ⁸ / ₈ 94 Kbhvn.	15/810	Sorø	14	2.	Mhp. (Receptar) p. Silkeborg A.
Hagerup f. Moe Karen Au- gusta 20 ³ / ₃ 89 Kbhvn.	14/1009	Korsør og Nykøbing F. Nyt	13	2.	Gift m. Ingeniør, cand. polyt. Svend Hagerup, Kbhvn.
Hanghøj, Oscar 13 ⁸ / ₈ 92 Stoholm	22/811	Nakskov gl. A.	14	2.	Ansatt i Firma Arbo-Bähr & Co., Kbhvn.
Hansen, Oluf Christian 5 ⁵ / ₅ 95 Kbhvn.	1/1110	Kbhvn. St. Matthæus	14	2.	Mhp. p. Aars A.
Hastrup, Hallfred 25 ² / ₂ 88 Hornsyld	1/207	Kbhvn. Svane.	11	2.	Assist. hos Stadsguardeinen, Kbh.
Heegaard, Jutta Johanne Deichmann, 5 ⁸ / ₈ 91 Fuur	1/809	Silkeborg Himmel- bjerg	13	1.	Mhp. p. Rigshosp. A., Kbhvn.
Hoffmeyer, Erik Brock 31 ¹² / ₁₂ 93 Grenaa	1/1110	Hammel	14	2.	Mhp. p. Havdrup A.
Jakobsen, Jakob Peter 8 ¹¹ / ₁₁ 93 Albæk S.	1/1210	Sæby	14	1.	Kemiker p. Aarhus Oliefabrik.
Jensen, Charles Richard Bonde 10 ⁸ / ₈ 95 Aarhus	1/811	Aarhus Fr.bjerg	15	2.	Kemiker p. Aarhus Oliefabrik.
Jensen, Hans Jørgen 27 ¹ / ₁ 90 Hatting	1/810	Brød- strup	14	2.	Mhp. p. Frederiksværk A.
Jensen, Otto 4 ³ / ₃ 95 Odense	1/811	Nyborg	14	2.	Mhp. p. Ringkøbing A.
Jensen, Vigilius 31 ¹ / ₁ 86 Randers	1/1004	Skive Løve	08	2.	Repræsentant f. D. danske Medi- cinal- og Kem. Komp. A/S; Bo- pæl: Hasseris, Aalborg.
Juul, Gunnar 16 ³ / ₃ 94 Sakskøbing	1/311	Nykøb. F. Løve og Aarhus St. Paul.	14	2.	Ap. i Isafjord 20.
Jørgensen f. Munch, Fanny, 4 ¹⁰ / ₁₀ 87 Viborg	1/409	Skive Løve	12	1.	G. m. Arkitekt John Jørgensen, Faaborg.
Kirkegaard, Gunnar 21 ¹ / ₁ 92 Aarhus	1/809	Aarhus St. Paul	13	2.	Laboratorieførstander paa A/S C. Schous Fabr., Kbhvn.
Kjær, Holger 29 ⁷ / ₇ 94 Randers	8/09	Nibe	13	2.	Mhp. p. Stjerne A. Kbhvn.
Knudsen, Chr. Jacob 25 ⁶ / ₆ 90 Præstø	8/06	Frbg. Ap. Godthaab	10	2.	Mhp. p. A. Trianglen, Kbhvn.; Be- stm. i D. F. fra 26.
Kragelund, Kaj Jørgen Ju- lius 19 ¹¹ / ₁₁ 93 Aalborg		Horsens Helms	14	2.	Medindehaver af „M. Kragelunds Fabriker“, Aalborg; Artium 11.
Køpke, Hans Christian 8 ¹¹ / ₁₁ 92 Odense	1/211	Varde	14	2.	Mhp. p. Raadhus A., Kbhvn.

Navn Fødselsaar og Dag, Fødested	Til Farma- cien	Lært Farmacien	Medhj. Eksamen	Karakter til Kand. Eksamen	Anm.
Lintrup, Frederik Vilh. 12/3 94 Frbg.	1/810	Hillerød og Kbhvn. Sønder- bro	14	2.	Mhp. p. Frederiksborg A., Hillerød.
Madsen, Gerhard 15/12 92 Odense	/809	Odense Svane	13	1.	Mhp. paa Islands Brygges A., Kbhvn.
Magnussen, Alex. Mac Gre- gor 25/5 95 Kristiania	/812	Kbhvn. Krone	15	1.	Mhp. p. Ny A., Næstved
Mehlsen, Jens Karl 20/2 92 Skive	1/410	Kbhvn. Vajsenhus	13	2.	Mhp. p. Løve A., Kbhvn.
Mohrhagen, Gudrun Elisa- beth Daisy 22/8 88 Kbh.	/707	Hellerup	11	2.	Mhp. p. Gl. Kongevejs A., Frberg.
Mortensen, Edgar Herman 12/4 94 Kbhvn.		Kbhvn. Svane	14	1.	Grosserer i Kbhvn.
Müller f. Schock, Inge- borg, 14/2 92 Rudkøbing	1/809	Kbhvn. Kg. Salom. og Aabou- levarden	13	1.	Mhp. p. Hellerup A.; g. 19 m. cd. pharm. Ove Müller.
Müller, Ove 3/4 90 Kbhvn.	/909	Kbhvn. Kg. Salom. og Aabou- levarden	12	1.	Best. af Kong Salomons A., Kbhvn. 28; Artium 09
Myrung (Madsen), Edith Ingeborg, 7/11 92 Kbhvn.	1/811	Allé A. Frbg.	14	1.m.U.	Mhp. p. Kultorvets A., Kbhvn.; cand. phil.
†Møller, Louise 6/2 93 Faarup	18/211	Randers Svane	14	2.	Død i Faarup 14/10 16.
Møller, Thomas Jensen 3/10 92 Sevel S.	1/1111	Nakskov gl. A.	15	2.	Mhp. (Laborant) p. St. Clemens A., Aarhus; Bestm. (Næstform.) i D. F. Aarhus-Randers Kreds 27. Gift.
Nielsen f. Christiansen, Agnes Marie Karoline 30/3 88 Hals	/106	Hals og Frbg. H.C. Ørsted	13	1.	
Nielsen, Inger Marie Schuldt 5/2 93 Gentofte	1/811	Kbhvn. St. Paul	15	2.	Forretningsdrivende, Kbhvn.
Noe, Harald Valdemar 16/8 92 Skern	1/810	Sakskøb. og Kbhvn. Steno	14	2.	Mhp. (Skrankar) paa Hjorte A., Kbhvn.
Olsen, Frida Magnhild 22/6 91 St. Tostrup S.	/211	Skelskør	14	2.	Mhp. p. Svane A., Roskilde
Pedersen, Kai Carlo 28/2 93 Kbhvn.	/1110	Kbhvn. Kg. Salo- mon	14	2.	Ap. i Ørebakke (Eyratbakki), Is- land 19
Petersen, Rasmus Thor- vald, 19/4 94 Vejle	/810	Vejle Løve	14	2.	I San Sálvador.
Rasmussen, Lars Kristian 29/11 91 Kbhvn.	27/911	Korsør	15	2.	Mhp. p. Køge A.
Rasmussen, Ove Jablow- sky, 10/7 93 Roskilde	/210	Roskilde Dom	13	1.	Mhp. p. Aaboulevardens A., Kbhvn.
Redsted-Pedersen (Peder- sen), Christian Marius 11/6 90 Grynderup	/807	Hobro	11	2.	Ap. i Californien; Ap. i Randers, Svane A. 19-21.
Schmeltz, Ingvard Henry Georg, 11/6 95 Bælum	1/811	Aarhus St. Clemens	14	1.	Mhp. (Laborant) p. Raadhuss A., Kbhvn.
Schmidt, Arne Sigurd 18/1 95 Fredericia	1/311	Fredericia Axeltorv	14	2.	Mhp. p. Lyngby A.; Bestm. i D. F. 19-21.
Sørensen, Kai Ludvig 19/9 91 Melby S.	28/110	Kolding Løve	13	1.	Mhp. p. Dom A., Roskilde.
Thomsen, Andreas Johan 24/8 93 Arendal	1/811	Bogense	15	2.	Mhp. p. Kerteminde A.

Kandidater 1916—17—18

Navn Fødselsaar og Dag, Fødested	Til Farma- cien	Lært Farmacien	Medhj. Examen	Karakter til Kand. Examen	Anm.
Thomsen, Axel Emil 10/3 93 Aalborg	1/1010	Kbhvn. Løve	14	2.	Mhp. p. Svane A., Aalborg.
Torstensson f. Gøtzsche, Margrethe Katrine Pou- line 6/3 95 Fredericia	1/811	Fredericia Løve og Herning	15	2.	G. 18/12 20 m. fh. Ap. i Mariager V. H. F. Torstensson.
Traberg, Jens Erik 27/8 95 Holstebro	1/212	Holstebro	15	2.	Mhp. (Laborant) p. Ringsted A.; Bestm. (Næstform.) i D. F. Sjæll. Kreds.
Ziebe, Inge 27/4 90 Frbg.	/1009	Frbg. Allé	13	2.	Bor i Kbhvn.
1917.					
Brandt, Hans Sigurd 16/3 90 Allested Sogn	1/1109	Ringe og Odense Svane	14	2.	Mhp. p. Faaborg A.
Hasselriis, Aksel Frederik 25/12 94 Skive	1/911	Skive Løve	15	2.	Sukkerkemiker paa Java (Suppl. 22).
Klein, Helge 15/12 92 Kbhvn.	/811	Kbhvn. Svane	15	2.	Mhp. p. A. Godthaab, Frberg.; Artium 11.
†Larsen, Antoni Samuel 18/4 93 Odense	/609	Odense Løve	13	2.	Død som Materialist i Roskilde 26/10 18.
Mayntz (Hansen), Heinrich Michael (Mayntz), 6/7 92 Kirkeby	1/211	Svendb. St. Nicolai	15	2.	Fhv. Materialist i Aarhus; bor i Svendborg.
Nielsen, Hermann 2/9 93 Fredericia	1/1109	Kbhvn. kgf. Hof	13	2.	Mhp. p. Christianshavns A.
1918.					
Albrechtsen, Karl 18/3 95 Ringe	1/312	Odense Svane	16	2.	Fh. Militærap. i holl. Tjeneste; Bestm. i D. F. Kbhvns. Kreds 19-21.
Andersen, Einar Thorvald 10/12 91 Svendborg	1/109	Stege	13	2.	Mhp. p. Sønderbro A., Kolding.
Andresen, Erik Glasser 30/3 96 Frederikssund	12	Frederiks- berg	15	1.	Repræsentant for A/S Nord. Droge- og Kemikalieforr., Kbhvn.
Ankjær, Frederik Christian Vilhelm, 27/2 94 Terndrup	1/813	Kbhvn. Nørrebro	16	1.	Mhp. (Receptar) p. Blaagaards A., Kbhvn.; Cand. phil. 13.
Ankjær, f. Munk, Karen Margrethe 3/3 95 Silkeborg	15/512	Farsø og Kbhvn. Nyt	16	1.	G. 3/7 20 m. cd. pharm. F. C. V. Ankjær.
Arboe f. Stephensen, Inge- borg, 24/4 89 Kbhvn.	1/711	Aalborg Østerbro	15	2.	G. 1/12 27 m. Ap. i Kbhvn. O. C. Arboe.
Bahnson, Harald Ridder- mann, 7/3 94 Kbhvn.	1/812	Hornslet, Kbhvn. Gefion og Fr. Hosp.	15	2.	Mhp. p. Ørsted A.; Artium 11
Bestle, Sven Aage Christian Heiberg, 1/7 95 Aarhus	2/112	Aarhus Svane	15	2.	I Udlandet.
Boserup, Axel Knud 23/3 93 Kbhvn.		Præstø, Taarbæk og Ordrup	14	2.	Mhp. p. Elephant A., Holbæk.
Bræmer, Otto Andreas 13/2 95 Faaborg	1/412	Kbhvn. Vajsenhus	16	2.	Mhp. p. Krone A., Esbjerg; Form. for D. F. Viborg-Thisted Kreds 21-23.
Christensen, Alfred 3/9 95 Østerbølle S.	28/312	Fjerrits- lev	15	2.	
Christensen, Chr. Tage Wm. Egede, 26/12 94 Varde	1/313	Odense St. Knud	16	1.	Mhp. (Laborant) p. Krone A., Esbjerg.

Navn Fødselsaar og Dag, Fødested	Til Farma- cien	Lært Farmacien	Medhj Examen	Karakter til Kand. Examen	Anm.
Christensen, Niels Peter 11 ⁷ / ₈ 95 Kbhvn.	1/211	Kbhvn. Vesterbro	15	1.	Mhp. (Laborant) p. Griffenfeld A., Kbhvn.
Christiansen, Erling 30 ⁸ / ₈ 93 Thyrding	1/710	Saks- købing	13	1.	Afdelingsleder p. Struers kem. Laboratorium, Kbhvn.; Artium 10; aut. Translatør og Tolk i Engelsk 22.
Ekstrøm, Carl Edvin 25 ¹² / ₁₂ 94 Hornstrup S.	1/512	Vejle Løve	15	1.	Mhp. p. Løve A., Frederikshavn.
Flagstad, Gerhard Alexius Castberg 11 ¹¹ / ₁₁ 93 Fane- fjord	1/113	Kbhvn. Trianglen	16	2.	Mhp. p. Hjorte A., Kbhvn.; Indehaver af Firma „Urtelaboratoriet“; Artium 12.
Frandsen, Kjeld Ove 27 ⁴ / ₄ 95 Toxværd S.	1/312	Næstved Løve	15	1.	Ap. i Kbhvn., Hjorte A. 25.
Fries, Jørgen 7 ² / ₂ 95 Kbhvn.	4/12	Fredericia Axeltorv o. Horsens Helms	16	2.	Mhp. p. Løve A., Haderslev; Form. f. D. F. Haderslev-Tønder Kreds.
Gade, Felix Oswald Niels 19 ⁷ / ₇ 92 Kbhvn.	1/811	Ring- købing	15	1.	Medicinalrevisor (Sundh. Styr., Kbhvns. Kommune, Finansministeriet) fra 1 ⁷ / ₇ 28, Kbhvn.
Gelting-Hansen, Svend Aa. 16 ⁴ / ₄ 95 Nyborg	1/812	Odense Løve	15	1.	Ap. i Nyborg, Løve A. 25; Artium 12.
Grage, Anna Marie 10 ⁵ / ₅ 95 Helsingør	7/1011	Helsingør Svane	15	1.	Mhp. p. Fasan A., Frberg.
Halkjær, Peder Vester- gaard, 12 ⁶ / ₆ 94 Stadil S.	1/811	Esbjerg Neptun	15	1.	Laboratorieforst. i Firma „Bie & Berntsen“, Kbhvn.
Hansen, Anna Dagny 20 ³ / ₃ 95 Tranebjerg	7/10	Samsø	14	1.	Mhp. p. Samsø A.
Harper (Pedersen), Harry 19 ² / ₂ 97 Odense	1/313	Odense Løve	16	2.	Leder af Firmaet „Erslevs kem. Laboratorium“, Kbhvn. fra 1 ¹ / ₁ 28.
Heering, Arnold Burchard 7 ³ / ₃ 92 Røjrup	7/11	Odense Løve	14	2.	Disponent for A/S „Ferrosan“s Salgsafdeling for Danmark fra 1 ¹ / ₁ 27; Bestm. i D. F. 20-21.
Helms, Astrid Karen 18 ⁶ / ₆ 92 Kolding	1/1110	Esbjerg Krone	14	1.	Mhp. p. Egtved A.; Artium 10.
Helms, Jacob 28 ¹ / ₁ 92 Horsens	7/810	Aarhus Løve	13	2.	Mhp. p. Helms' A., Horsens.
Hoffmann, Axel Claudius 13 ¹² / ₁₂ 88 Helsingør	1/205	Aalborg Budolfi	08	1.	Farm. Visitator 26; Form. for D. F. Aarh.-Rand. Kreds 21-26.
†Jansen, Aage 6 ¹¹ / ₁₁ 93 Kbhvn.	30/111	Kbhvn. gl. Torv.	14	2.	Død i Kbhvn. 12 ² / ₂ 20.
Jensen, Peter Erik Kieler 12 ⁵ / ₅ 97 Saltby	1/613	Silkeborg	16	2.	Mhp. p. Stege A.
Kofoed, Karen Margrethe 27 ⁷ / ₇ 92 Ibsker	7/910	Middel- fart	14	1.	Mhp. p. A. Trianglen, Kbhvn.
Kolbæk, Svend Aage Svendsen, 14 ¹⁰ / ₁₀ 96 Vejle	1/213	Vejle Svane	16	1.	Mhp. p. Rudkøbing A.; Konsulent paa Mineralvandsfabr. „Rudkøbing“ og „Nørrebro Bryggeri“ i Rudkøbing; Konservator for „Langelands Museum“.
Krumhardt, Axel 25 ¹² / ₁₂ 86 Kbhvn.	4/03	Kbhvn. Vesterbro	06	1.	Ap. i Frederiksværk 20.
Larsen, Laura Marie 27 ⁶ / ₆ 87 Nidløse	1/05	Ringsted	08	2.	Mhp. p. St. Hans A., Odense.
Levinson, Carsten Imma- nel, 17 ¹¹ / ₁₁ 86 Sønderup	1/406	Kbhvn. Vesterbro	10	2.	Mhp. p. Vesterbro A., Kbhvn.
Lindberg, Adam Johannes 8 ⁹ / ₉ 93 Fakse	1/111	Kalund- borg og Karise	15	2.	Mhp. p. A. Godthaab, Frberg.

Kandidater 1918

Navn Fødselsaar og Dag, Fødested	Til Farma- cion	Lært Farmacien	Medhj. Examen	Karakter til Kand. Examen	Anm.
Ludwigsen, Niels Børge 23/10 92 Skive	1/11 09	Randers Svane	13	2.	Forretningsdrivende i Nakskov.
Müller, Axel Eggert 24/1 96 Kbhvn.	1/9 12	Kbhvn. Kg. Salomon	16	1.	Mhp. p. Kong Salomons A., Kbhvn.
Møller, Arne Poul Johannes 23/7 93 Bælum	1/11 11	Bogense og Christianshavn	15	2.	Mhp. p. det gamle A., Nakskov.
†Møller, Elise Christine 4/11 82 Drøsselbjerg Sogn	/3 13	Kbhvn. Sølv- torvet	16	1.	Død i Drøsselbjerg 16/10 24.
Mørch, Carl Otto 13/7 94 Aalborg	1/8 10	Aalb. Svane, Løkken og Aalb. Budolfi	14	1.	Kemiker i A/S Sadolin & Holmblad, Kbhvn.
Nielsen, Frants Otto 18/4 96 Randers	20/8 11	Randers Krone	15	1.	Militærapoteker i holl. Tjeneste.
Olsen, Inge Marie 27/2 95 Aalborg	15/7 12	Skagen og Hjørring Svane	15	1.	Mhp. p. Svane A., Frederikshavn.
Paludan, Stig Henning Jacob Puggaard 7/2 96 Kbhvn.	1/2 13	Nykøb. F. Løve og Aalb. Østerbro	16	1.	Forfatter; literære Arb.: De vestlige Veje 22, Urolige Sange 23, En Vinter lang 24, Fugle omkring Fyret 25, Markerne modnes 27, Feodor Jansens Jeremiader 27; Oversættelser til Svensk, Tysk, Hollandsk og Engelsk.
Pedersen, Anna 10/5 95 Lemvig	11/4 12	Lemvig	15	1. m. U.	Mhp. p. Lemvig A.
Rasmussen, Carl Thiess 9/8 93 Nakskov	1/9 12	Kbhvn. Vesterbro	15	1.	Artium 12.
Rasmussen, Jørgen Peter 23/11 94 London	1/2 13	Holbæk Elefant	16	1.	Mhp p. Archiv A., Kbhvn.
Rasmussen, Svend Aage 2/12 95 Tranebjerg	18/3 12	Viborg Svane	15	2.	Assist. paa Struers kem. Laboratorium, Kbhvn.
Reiffenstein, Hans Christian 12/1 95 Helsingør	1/5 13	Kbhvn. Vajsenhus	16	2.	
Rømer, Karen Johanne 7/8 94 Rønne	30/10 11	Rønne	15	1.	Mhp. p. Rønne A.
Schlesch, Hans Andreas 8/8 91 Pattambakam, Madras, Forindien	1/8 08	Christianshavn, Bogense, Odense Svane og Brovst	12	2.	Mhp. (Skrankar) p. Stjerne A., Kbhvn.; Sekr. i Hj. foren. f. farm. Stud. 15-16; Best. af Seydisfjord A. 21-22; fung. brit. Vicekonsul i Seydisfjord 21; Honorary Life-Member of the Conchological Society 28.
Schou, Svend Aage 22/9 96 Kbhvn.	1/8 12	Kbhvn. kgl. Hof	16	1. m. U.	Hospitalsapoteker paa Rigshosp., Kbhvn. 28; Lektor (i Farmaci) ved farm. Lærestalt 28; cand. phil. 21, Univ. Guldmed. 23, Dr. phil. i Paris 28; Assist. p. farm. Lærest. 19-28.
Schytte, Axel 29/12 95 Hjallesø	1/8 12	Frbg. Godthaab	16	1.	Mhp. p. Frihavns A., Kbhvn.
Sengeløv, Kai Aage Julius 10/10 94 Kbhvn.	1/9 12	Kbhvn. Løve	16	2.	Ansæt i Firma: A/S Nord. Kabel- og Traadfabriker, København
Svane, Hans Albert Hermansen, 3/3 96 Marstal	/1 12	Nyborg	15	2.	Ap. i Stykkisholm 25; Best af Marstal Hj. A. 18-25.

Navn Fødselsaar og Dag, Fødested	Til Farma- cion	Lært Farmacien	Medhj. Examen	Karakter til Kand. Examen	Anm.
Thorarensen, Oddur Carl 24/11 94 Akureyri		Akureyri og Kbhvn. Krone	16	1.	Ap. i Akureyri 19.
Thorarensen, Stefan 31/7 91 Akureyri	1/10 12	Akureyri og Christi- anshavn	16	1.	Ap. i Reykjavik, Laugavegs A. 19.
Thorsteinsson, Thorsteinn Scheving, 11/2 90 Brjans- læk	1/4 11	Reykja- vik	15	2.	Ap. i Reykjavik, d. gamle A. 19; østr. Konsul.
Thostrup, Karl Krieger 12/9 95 Gedsted	1/4 12	Aarhus St. Clemens og Aarh. Svane	16	2.	Mhp. p. Neptun A., Esbjerg.
Torstensson, Vald. Niels Frantz, 9/8 94 Kastrup	15/10 10	Kbhvn. Blaagaard	14	2.	Ap. i Mariager 22-28.
Waarst, Oskar 25/12 95 Sæby	1/9 12	Sæby	16	2.	Medindehaver af „Jordbrugslabo- ratoriet“, Kbhvn.
Wengel, Johan Julius 6/3 92 Ringsted	1/6 11	Roskilde Dom og Ringsted	14	2.	Mhp. p. Ringsted A.
Zachau, Paul 4/12 94 Odense	1/3 12	Odense Svane	15	1.	Mhp. p. St. Hans A., Odense.
Hoffmann, f. Frederiksen, Elisabeth Thora Louise 14/7 93 Kbhvn.	1/2 12	Kbhvn. St. Paul.	15	1.	G. 5/6 18 m. farm. Visitator A. C. Hoffmann.
Nygaard (Rodahl), Thor- vald Olaf 6/11 90 Kbhvn.	1/9 12	Kbhvn. Nørrebro	15	2.	Inspektør ved Hovedkont. i For- sikrings A/S „Nye Danske af 1864“ fra 1/3 27.
†Petersen, Aage 4/12 94 Skanderborg	15/2 13	Kolding Løve	16	2.	Død i Vejle 5/10 22.
1919.					
Andersen, Alfred Niels Skriver, 10/9 90 Nibe	12/7 06	Aalborg Svane	10	1.	Militærapoteker i holl. Tjeneste.
Andersen, Anders Chr. 12/2 78 Odense	1/3 94	Odense Svane	98	2.	Mhp. (Receptar) paa Svane A., Odense; Lærer i Varekundskab ved den Fynske Handelsdagsskole og Odense Købmandsskole; Re- visor i Fortsættelsessygek. „Fyn“ Bor i Kbhvn.
Baadslund, Oluf Holger Sørensen 1/3 89 Kbhvn.	19/4 12	Rud- købing	16	2.	
Bruhn, Svend Rosendahl 15/3 97 Esbjerg	1/7 13	Esbjerg Neptun	17	2.	
Bruun, Karl 19/11 97 Galten	1/3 14	Odense St. Hans	17	2.	I Udlandet.
Dahl, Otto Berthel Bjød- strup 13/10 97 Frbg.	1/8 14	Kbhvn. St. Mathæus	18	2.	Mhp. p. St. Mathæus A., Kbhvn.
Deleuran, Albert Victor Isaac Daniel 30/12 97 La Bastide, Frankrig	1/8 14	Nakskov gl. A.	18	2.	
Eilschou, Christian Corne- lius 3/12 97 Svendborg	3/7 14	Slagelse Svane og Nykøb. Sj.	18	2.	Ap. i Nykøbing Sj. 24.
Eriksen, Helge Emanuel 3/9 96 Fredericia	1/3 13	Kbhvn. Sorte Hest	16	2.	Fabrikant i Fredericia, Firma: I. C. Eriksen & Co. (Suppl. 22).
Freese, Carlo Sloth 27/8 95 Fredericia	22/11 11	Fredericia Løve	15	2.	Mhp. p. Taastrup A.

Kandidater 1919

Navn Fødselsaar og Dag, Fødested	Til Farma- cien	Lært Farmacien	Medhj. Eksamen	Karakter til Kand. Eksamen	Anm.
Friderichsen, Poul Rasmus Heltzermann, ⁶ / ₁₁ 95 Kbhvn.	¹ / ₉ 12	Kbhvn. gl. Torv.	16	2.	Sukkerkemiker p. Java (Suppl. 22).
Galster, Elisabeth Charlottte ²⁰ / ₈ 97 N. Sundby	¹ / ₈ 14	Nørre Sundby	18	2.	Mhp. p. Ringsted A.
†Granlie, Nathanael Carl ¹⁶ / ₁₀ 89 Nykøbing M	¹ / ₈ 08	Aalborg Østerbro og Haarby	12	2.	Død i Gørding ¹⁹ / ₄ 25.
Hansen, Hans Frederik ⁹ / ₆ 95 Albøge	¹ / ₁₀ 12	Ferritslev	16	1.	Mhp. (Laborant) p. Løve A., Nyborg.
Hansen, Otto Lindemark ²⁷ / ₄ 97 Stege	¹ / ₂ 13	Præstø	16	1.	Mhp. p. St. Thoma A., Vejle.
Hegner, Georg ²⁴ / ₆ 97 Kbhvn.	¹ / ₂ 14	Kbhvn. Nørrebro	17	1.	Paa Carlsberg Mineralvandsfabrik, Kbhvn.
Herholdt-Petersen, f. Granlie, Carla Nathalie, ¹⁶ / ₁₀ 88 Nykøbing M.	² / ₁₁ 14	Kbhvn. Steno	17	1.	fast vidensk. Assist. ved Landbohøjskolens Forsøgslaboratorium; cand. phil. 10; jurid. Embeds-eks. I 12; g. ¹⁴ / ₁₀ 19 m. cd. pharm. C. S. Herholdt-Petersen.
Herskind, Axel Peder Chr. ⁴ / ₁₀ 96 Ø-Vraa	¹⁵ / ₈ 13	Nørre Sundby	17	1.	Direktør for A/S Efnagerd Reykjavikur, Reykjavik fra 26.
†Hoppe, Knud Regnar ²³ / ₈ 97 Kbhvn.	¹ / ₃ 17	Kbhvn. Løve	17	2.	Død i Kbhvn. ¹⁶ / ₄ 28.
Hyldahl, Anna Mariane ²⁰ / ₁₁ 90 Holstebro	¹ / ₂ 09	Holstebro	12	2.	Mhp. p. Lemvig A.
Jalling (Jochumsen), Niels Olaf, ⁵ / ₁₁ 97 Præstø	¹⁴ / ₇ 13	Præstø	17	1.	Assist. paa Struers kem. Laboratorium, Kbhvn.
Jensen, Gerhardt Marius ¹⁶ / ₆ 95 Ølby	¹ / ₆ 12	Herning	16	2.	
Jensen, Niels Adolf Grej- sen, ²⁶ / ₈ 96 Aarhus	¹ / ₆ 13	Aarhus St. Clemens	17	2.	Grosserer i Aarhus (Suppl. 22).
†Jespersen, Anna ² / ₉ 91 Skelskør	¹ / ₇ 13	Skelskør	17	2.	Død som Assist. paa Steins Laboratorium, Kbhvn. Sptbr. 26.
Jessen, Hans Henrik ⁶ / ₁₀ 98 Bogense	¹ / ₉ 14	Bogense	18	2.	Mhp. p. Bogense A.
Kinch, Carl Christian ¹⁹ / ₄ 97 Bogense	¹ / ₈ 13	Fredericia Løve	17	1.	Mhp. p. Svane A., Odense; Best. af Holsted A. 23-24.
Klem, Georg Severin Chr. ¹⁵ / ₇ 97 Hammel	¹ / ₂ 14	Vejle Løve	17	1.	Mhp. p. Hammel (Frijsenborg) A.
Kornerup, Else ²⁸ / ₅ 97 Kbhvn.	¹ / ₃ 14	Holbæk Elefant	17	1.	Mhp. p. Ebeltoft A.
Kristensen, Christen Johan ¹⁶ / ₂ 96 Aalborg	¹ / ₂ 13	Aalborg Østerbro	17	2.	Assist. paa Firma „Alfred Benzon's“ Fabriker, Kbhvn.
Kurtzhals, Hans Christian Lindholm ⁹ / ₇ 96 Odense	¹ / ₈ 13	Kbhvn. Sønder bro	17	1.	Militærapoteker i holl. Tjeneste.
Larsen, Jens Rich. Herman ²² / ₉ 97 Hørsholm	¹ / ₁ 14	Hørsholm	17	2.	Mhp. paa Holmbladsgades A., Kbhvn.
Lerche, Hother ⁵ / ₂ 93 Grenaa	¹ / ₈ 11	Grenaa	15	2.	Sukkerkemiker; Tuinemploye, Adr.: Ngadiredjo, Halte Kras, Java.
Lindgren, Karl Mikael ³ / ₄ 96 Karebæk S.	¹ / ₅ 13	Aarhus Løve	17	2.	Ap. i Saudarkrok, Island 21.
Lorenzen, Aage ¹⁶ / ₁ 97 Aalborg	¹⁵ / ₈ 13	Aalborg Svane	17	1.	
Madsen, Helge Gunnar Torkild, ²⁷ / ₈ 97 Kbhvn.	¹ / ₅ 14	Kbhvn. Vajsenhus	18	1.	Lærer i Kbhvn.
Madsen f. Mogensen, Jen- sine Magda Kristine ⁹ / ₁₁ 98 Give	¹ / ₁₁ 14	Brød- strup	18	1.	G. ¹⁷ / ₉ 22 m. cd. pharm. Helge Madsen.

Navn Fødselsaar og Dag, Fødested	Til Farma- cien	Lært Farmacien	Medhj. Examen	Karakter til Kand. Examen	Anm.
Mangelsen, Karl Julius 15/5 98 Aalborg	8/714	Struer	18	2.	Mhp. p. Frederiksborg A., Hille- rød.
Mortensen, Carl Johan 31/3 92 Kumla, Sverige	1/714	Varde og Nakskov gl. A. Farsø	18	1.	Mhp. p. Ny A., Nakskov.
Mørch, Johan Rudolf 17/4 96 Aalborg	1/813	Frbg.	17	1.	Laboratorieførstander, Statens Se- ruminstitut, Kbhvn.
Nielsen, Christian Oliver 14/11 96 Vanløse	31/813	Frbg. Godthaab	17	2.	Mhp. p. Smallegades A., Kbhvn.
Nielsen, Jens 5/6 91 Aastofte, Asnæs S.	1/812	Kalund- borg	16	2.	Mhp. p. Søndergades A., Aarhus; Bestm. i D. F. Aarh.-Rand. Kreds 21-27, Revisor i samme 27.
Nielsen, Søren Marius 5/1 96 Kellerup	1/113	Kellerup	16	2.	Assist. ved Smør- og Margarine- kontrollen (Suppl. 22).
Nissen, Preben Ditlev Fre- derik, 18/11 95 Ebeltoft	1/812	Stege	16	1.	Mhp. p. Svane A., Thisted.
Ostermann, Svend 10/6 95 Frbg.	1/814	Kbhvn. gl. Torv	18	1.	Mhp. p. A. Falken, Fr.berg; cand. phil. 15.
Overlade, Jenny Constance 19/7 95 Kbhvn.	1/813	Frbg. Falken	17	1.	
Park Ellen Marie 20/7 96 Hesselager	1/814	Frbg. Allé	18	2.	
Pedersen, Maximinus 29/5 97 Nykøbing M	1/913	Vester Brønders- lev	17	1.	Margarinefabrikant i Slagelse.
Poulsen, Sven Alexander 19/5 97 Frbg.	1/813	Brovst	17	1.	Mhp. (Skrankar) p. Sønderborg A., Bestm. i D. F. Haderslev-Tønder Kreds
Prehn f. Bauer, Karen 14/10 95 Rudkøbing	1/812	Rud- købing	16	2.	Assist. paa Steins Laboratorium, Kbhvn.; gift.
Rasmussen, Karl Marius Meldgaard, 16/5 96 Kølkær	1/913	Randers Løve	16	1.	Mhp. p. Løve A., Herning.
Rasmussen, Knud Gothard 5/5 97 Kølkær	1/1114	Nyborg Løve	18	1.	Mhp. p. Marselisborg A., Aarhus; Bestm. i D. F. Haderslev-Tøn- der Kreds 25-26.
Rasmussen, Rasmus Ejnar 29/9 97 Aarhus	1/914	Aarhus Løve	18	2.	Mhp. p. Løve A., Fredericia.
Reddelien, Niels Knud 13/4 96 Stubbekøbing	1/413	Stubbekø- bing, Ve- sterborg og Nykøb. F. Løve	16	2.	Mhp. p. Elefant A., Holbæk.
Schmidt, Sven Christian 29/2 96 Kbhvn.	1/912	Frbg. H.C. Ørsted	16	1.	Assist. ved Statens Seruminstitut (serologisk Afdeling).
Torfason, Johanna Dagm. Magnusdottir, 22/6 96 Arbæ Island	1/1214	Isafjord og Kbhvn. Steno	18	1.	Leder af d. islandske Stats Spiri- tusmonopol (Vin- og Spiritus- import), Reykjavik 28; Ap. i Reykjavik 28.
Videriksen, Peder Charles Skovlund, 11/6 97 Hover S.	16/613	Assens	17	2.	Mhp. (Laborant) paa Svane A., Aarhus.
Østerbye, Paul Frederik 18/9 96 Aarhus	1/1012	Aarhus Fr.bjerg	16	2.	Mhp. p. Rønne A.
1920.					
Heise, Ellen 20/11 93 Kbhvn.	26/714	Frederiks- sund og Kbhvn. agl. Hof	18	2.	Mhp. p. Allé A., Fr.berg.

Kandidater 1920-21

Navn Fødselsaar og Dag, Fødested	Til Farma- cion	Lært Farmacien	Medbj. Examen	Karakter til Kand. Examen	Anm.
Nielsen, Marie 10/2 96 Viborg	22/8 14	Slagelse Svane	18	1.	
1921.					
Albrechtsen f. Harboe, Kristy Sofie 14/9 95 Kbh.	19/8 13	Randers Krone og Kbh. Kg. Salomon	17	2.	G. 21 m. cand. pharm. K. Al- brechtsen.
Andersen, Viggo Bjørnbak 10/9 95 Bælum	15/10 13	Rødby og Ordrup	18	2.	Mhp. p. Himmelbjerg A., Silke- borg
Bauer, Axel 9/5 98 Rudkøbing	1/1 15	Rud- købing	18	1.	Ap. i Rudkøbing 25.
Berentzen, Hans Kristian Frederik 19/10 97 Viborg	1/12 14	Aarhus Svane	18	2.	Mhp. (Receptar) p. Søndergades A., Aarhus.
v. Blumenhagen, Ove Emi- lius Heinrich 9/12 91 Altona	/8 09	Odense Løve	13	2.	Mhp. p. Delfin A., Kbhvn.
Bondesen f. Wranér, Bodil Juliane 9/12 96 Nykb. F.	1/2 13	Nykøbing F. Nyt	16	1.	G. 23/2 23 m. cand. pharm. V. Bondesen.
Bondesen, Viggo 20/11 96 Kbhvn.	1/4 16	Kbhvn. Løve	19	1.	Mhp. p. Kultorvets A., Kbhvn.; cand. phil.
Christensen, Knud Erhardt Marius 8/1 98 Brønd- kilde	1/3 16	Odense Svane	19	2.	Mhp. p. Varde A.
Christiansen f. Fisker, Gerda Margrethe 30/5 98 Frberg.	1/8 15	Frberg. Allé	19	1.	G. 11/3 24 m. Sognepræst P. Svane Christiansen, Jyllinge.
Christiansen, Inger Jo- hanne 29/1 97 Faaborg	/2 15	Svendb. St. Nicolai	18	1.	Mhp. p. Løve A., Randers.
Eilersen f. Clausen, Ingrid Marie Thaarup, 27/8 94 Aarup	1/2 11	Hals og Assens	14	1.	G. m. farm. Visitator Th. Eilersen.
v. Elsner, Paul Chr. Lud- wig Viggo Edouard 22/3 93 Mustapha, Algier	15/7 13	Ribe	17	2.	Gæringsfysiolog; Dr. phil., viden- skabel. Medarb. ved Schering- Kahlbaum A/G, Berlin; korresp. Medl. af det pavelige Akademi i Rom og af det kgl. spanske Akademi for Kunst og Vidensk. i Cadiz.
Frederiksen, Ingeb. Han- sine 28/11 94 Bandholm	1/8 12	Maribo	16	2.	Mhp. p. Helsing A.
Gehrke, Uffe 25/2 96 Frbg.	1/2 13	Hellerup	16	2.	
Gjaldbæk, Kristian 1/2 99 Ulfborg	1/8 15	Kbhvn. Nørrebro	19	1.	Tandlægeeksam. 27; Tandlæge.
Grabau, Karl Theodor Eil- ert 18/10 96 Kbhvn.	1/8 13	Kbh. Løve og N. Snede	17	2.	Mhp. paa Løve A., Nykøbing F.; Forfatter; literære Arb.: Unge Digte 18, Dage og Nætter 19, Fra Vaar til Vaar 24; D. F.s Jubilæumskantate 23, Farma- centrevyen 23.
Gønge (Frandsen), Frands Laurits Einer Frandsen 27/2 99 Odense	1/9 15	Odense St. Knuds	19	2.	Mhp. (Laborant) p. St. Knuds A., Odense fra 1/5 21.
Hansen, Johannes Sven- ning 5/3 94 Holstebro	1/10 13	Viborg Nyt og Aarhus Marselis- borg	19	2.	Mhp. p. Himmelbjerg A., Silke- borg

Navn Fødselsaar og Dag, Fødested	Til Farma- cien	Lært Farmacien	Medhj. Examen	Karakter til Kand. Examen	Anm.
Hansen f. Kofoed, Karen Elisabeth, ³ / ₁₂ 93 Ege- bjerg S.	¹ / ₂ 12	Sorø, Brovst og Nykøb. Sj.	15	1.	G. 22 m. Sekretær, cand. polit. Georg Hansen, Kbhvn.
Hansen, Poul ⁷ / ₂ 00 Slagelse	¹ / ₂ 16	Hillerød	19	1.	Mhp. p. Hadsten A.: cand. phil. 25.
Holst, Lily Marie Lindahl ²⁵ / ₅ 97 Helsingør	¹ / ₅ 15	Helsingør Svane	18	2.	Mhp. p. Taarbæk A.
Jensen, Anna Henriette Birgitte, ²⁸ / ₁₂ 98 Maribo	¹ / ₆ 15	Maribo	19	1.	Mhp. p. Nørre Sundby A.
Jensen, Emma Kaspara ⁸ / ₂ 97 Nakskov	¹ / ₂ 14	Nakskov Nyt A.	17	2.	Mhp. p. Snertinge A.
Jensen, Folmer Valdemar ²⁸ / ₁₂ 97 Lading	¹ / ₁ 15	Aarhus Svane	19	2.	Mhp. p. Ordrup A.
Jensen, Jacob Karsten ³¹ / ₁₀ 96 Varde	²⁶ / ₈ 16	Varde	19	1.	Mhp. p. Sorø A.
Jørgensen, Chr. Strange ³⁰ / ₃ 96 Vordingborg	¹⁹ / ₅ 13	Vording- borg	17	2.	Mhp. p. Stege A.
Jørgensen, Martin Chr. ²⁰ / ₈ 98 Egense	¹⁵ / ₂ 15	Kolding Løve	18	2.	Ap. i Søby J. 27.
Kieldsen, Kield Peder Fre- derik ²² / ₉ 97 Nørre- ris	¹ / ₈ 14	Svendb. Løve	18	2.	Repræsentant for A/S Th. Lose & Co., Kbhvn. 27.
Kjærsgaard, Jens Chr. ⁵ / ₁₁ 95 Hjørring	¹ / ₁₁ 11	Hjørring Løve	15	2.	Mhp. p. Løve A., Hjørring.
Kristensen, Aksel ²⁴ / ₂ 93 Foerlev	¹ / ₁ 12	Roskilde Dom	16	2.	Mhp. p. Ingolf A., Reykjavik,
Larsen, Ane Marie ¹⁰ / ₁₀ 90 Todbjerg	¹ / ₉ 09	Randers Løve	13	1.	Mhp. p. Galten A.
Larsen f. Jennes, Maria Agnes ¹⁷ / ₃ 98 Aachen	¹ / ₁₁ 15	Kbhvn. Griffen- feld	19	2.	G. m. Dyr læge L. U. Larsen, Borup.
Larsen, Sven Edvard Jack- son, ¹ / ₃ 95 Korsør	¹ / ₁₀ 15	Nyborg	19	1.	Mhp. p. Jernbane A., Slagelse.
Lehmann, Bennet Schmidt ¹⁵ / ₉ 96 Strib	¹⁵ / ₇ 11	Nykøb. M.	15	2.	Mhp. p. Ny A., Nakskov; Løjtn.
Løvring, Harald Axel ¹² / ₄ 99 Kbhvn.	¹ / ₉ 15	Kbhvn. Blaagaard	19	2.	I Amerika.
Lindebod, Herluf Dahl ¹⁷ / ₁ 93 Skydebjerg S.	¹ / ₁₀ 12	Kbhvn. kgl. Hof	16	2.	Mhp. p. Svane A., Randers.
Læssøe, Henrik Axel ¹⁶ / ₆ 99 Heltborg	¹ / ₃ 15	Hurup	18	2.	Mhp. p. Lemvig A.
Madsen, Carlo Meinhard ²⁴ / ₇ 98 Aarhus	¹ / ₈ 15	Aarhus Jernbane	19	2.	Mhp. (Laborant) paa Munke A., Aarhus.
Mendrup (Mortensen), Olaf ¹⁴ / ₁₀ 98 Horsens	¹ / ₉ 15	Præstø	19	1.	Mhp. p. St. Thomas A., Vejle.
Møller, Erik Konrad ²⁰ / ₂ 99 Kbhvn.	¹ / ₇ 15	Saks- købing	19	2.	Mhp. p. A. Bjørnen, Kbhvn. Valby.
Nielsen, Carl Julius ¹⁸ / ₈ 99 Stege	¹ / ₁₂ 14	Kbhvn. gl. Torv	18	1.	Assist. paa Bispebjerg Hosp. A., Kbhvn.
Nielsen, Herman ¹⁵ / ₇ 96 Eskildstrup, Vig S.	¹ / ₁ 13	Nibe	16	2.	Mhp. p. Hellerup Jernbane A.
Nielsen, Kai ¹⁴ / ₄ 98 Assens	¹ / ₁₂ 14	Assens	18	2.	Mhp. p. Gl. Torvs A., Kbhvn.
Nørel (Petersen), Kaj ⁶ / ₁ 00 Nakskov	¹ / ₈ 15	Nakskov Ny	19	1.	Assist. p. Statens Serum Institut, Kbhvn.
Olesen, Jens Christian ¹⁹ / ₅ 96 Tinning Foldby S.	¹ / ₈ 15	Nykøb. M.	19	1.	Mhp. (Laborant) p. Søndergades A., Aarhus.
Olsen, Ernst ²¹ / ₆ 97 Tranebjerg	¹ / ₂ 15	Karise	18	1.	Assist. ved „Den skand. Brygger- højskol. Laboratorium“; skand. Brygmestereksam. 26.

Kandidater 1921

Navn Fødselsaar og Dag, Fødested	Til Farma- cien	Lært Farmacien	Modi- j. Examen	Karakter til Kand. Examen	Anm.
Olsen, Hugo Horn 17 ⁸ 95 Faarup	1/11	Aarhus Svane	14	1.	Mhp. p. Middelfart A., Bestm. i D. F. Juni-Nvbr. 21.
Olsen, Johanne Marie 20 ¹⁰ 96 Saks København	12/715	Nykøb. F. Løve	19	1.	Mhp. p. Gorms A., Vejle.
† Pedersen, Anna Marie 11 ³ 98 Sahl S.	8/714	Vinderup	18	1.	Død som Mhp. p. Brønshøj A., Kbhvn. 21 ⁷ 25.
Pedersen, Johannes Bech 19 ² 96 Kyvling-LønborgS.	1/315	Skive	18	1.	Mhp. (Receptar) p. Løve A., Skive.
Petersen, Hans Kristian Jac., 7 ¹⁰ 97 Nykøbing F.	4/14	Hobro	18	1. m.U.	Assist. paa Firmaet „Alfred Ben- zon“s Fabriker, Kbhvn.
Petersen, Kay Holger 7 ¹ 99 Kbhvn.	10/715	Næstved Løve	19	1.	Mhp. p. Løve A., Aalborg.
Peytz, Knud Lauritz Jør- gen, 31 ¹ 97 Frbg.	1/815	Kbhvn. Vesterbro	18	2.	Mhp. p. Vesterbro A., Kbhvn. Artium 15.
Qvist, Axel Viggo 3 ⁴ 92 Kbhvn.	3 ⁸ 09	Kbhvn. Svane	13	2.	Mhp. p. Østerbro A., Kbhvn.
Salomonsen, Knud 16 ⁶ 99 Aarhus	1 ³ 16	Aarhus Løve	19	1.	Mhp. p. Delfin A., Kbhvn.
Sandvig f. Juulmann, Gudrun Johanne, 23 ⁸ 96 Kbhvn.	9/15	Kbhvn. Amager- bro	18	1. m.U.	G. 27 m. Styrmand J. V. Sandvig.
Schiøtt, Peter Vilhelm 13 ¹¹ 97 Frbg.	13	Kbhvn. Svane	17	2.	
Schrøder f. Ilsted, Ellen Andrea, 8 ⁵ 95 Kbhvn.	4/16	Kbhvn. gl. Torv	19	1.	G. m. Sognepræst Viggo Schrøder, Voer Pgd.
Stahl, Arne Egund Uebels- häuser 6 ¹⁰ 97 Fredericia	8/15	Fredericia Løve	19	2.	Ap. i Sorø 28.
Steinbach, Axel 8 ⁶ 98 Frbg.	8/515	Kbhvn. Svane	18	1.	Mhp. (Laborant) paa Krone A., Randers.
Steinbach f. Melchiors, Elisabeth Karen Margrete 1 ⁵ 99 Randers	1/215	Randers Krone	18	1.	G. 2 ³ 24 m. cd. pharm. A. Stein- bach.
Stenum, Hans Christian 9 ⁵ 99 Horsens	1/915	Aarhus St. Paul	19	1.	Mhp. (Laborant) paa Løve A., Kolding.
Svennevig, Emanuel 22 ⁹ 99 Ørum	1/516	Hjørring Løve	19	2.	Mhp. p. Løve A., Aalborg.
Søgaard, Carl 2 ⁹ 97 Lemvig	1 ¹¹ 15	Hvidbjerg	19	2.	Mhp. p. Bjerringbro A.
Thomsen, Louis Rosenlund 7 ⁵ 98 Kbhvn.	1 ⁸ 15	Kbhvn. Sølv- torvet	19	1.	Driftsassist. i D. danske Med. og Kem. Komp., Kbhvn.
Tryde, Christian Blicher 27 ¹ 96 Helsingør	1/1013	Roskilde Dom og Helsingør Stengade	17	2.	Militærapoteker i holl. Tjeneste.
Vorgaard, Niels Villiam Mogensen, 9 ¹² 98 Oldrup	1 ² 16	Hornslyd	19	1.	Mhp. p. Trøjborg A., Aarhus.
Bach, Jens Jensen 6 ⁶ 95 Borbjergby	1/213	Holstebro og Kbhvn. Raadhus	17	2.	Repræsentant f. A/S Nord. Droge- og Kemikalieforr., Kbhvn., og f. A/S Hagen & Sivertsen, Odense.
Bruun, Frederik Valdemar 29 ⁹ 91 Vamdrup	9/12	Vamdrup og Odense St. Knud	16	2.	Mhp. p. Axeltorvs A., Fredericia.
Klokker, Alfred Louis Jac- ob Christian Harald 1 ⁹ 94 Fredericia	1/313	Aalborg Løve	16	2.	Mhp. p. Gorms A., Vejle.

Navn Fødselsaar og Dag, Fødested	Til Farma- cien	Lært Farmacien	Medhj. Eksamen	Karakter til Kand. Eksamen	Anm.
Oktober 1922.					
Andrup, Ernst Francesko 25/8 98 Kbhvn.	16/7 17	Kbhvn. Sønder- bro	21	1.m.U.	Driftsassist. v. Carlsberg Brygge- rierne; Artium 17; Dansk Bryg- mester Eksamen.
Barth f. Trojel, Aase 12/4 97 Kbhvn.		Gentofte og Fre- densborg	20	2.	G. 5/4 25 m. Dr. med. Erich Barth, Halle.
Binger f. Olesen, Ingeborg 17/9 00 N. Sundby	1/2 17	Nørre Sundby	20	1.	G. m. Købmand, cd. pharm. S. Binger.
Binger, Svend Aage Skov- lund 29/9 00 Kbhvn.	8/6 16	Kbhvn. Krone	20	1.	Købmand i Nørre Sundby fra 1/3 24.
Bjerre, Ingeborg Dorthea 19/9 95 Horsens	/8 16	Mariager og Kbhvn. Ægir	20	2.	Artium 14.
Boller, Martin Christian 9/4 97 Bjerringbro, Gul- lev S.	20/10 17	Frøstrup og Dron- ninglund	21	2.	Mhp. p. Dronninglund A.
Brøndum, Karen 29/7 96 Kastbjerg S.	1/3 17	Aarhus Løve	20	1.	Mhp. p. Tønder A.
Bus, Henrik August 14/2 00 Kjellerup, Hørup S.	11/7 16	Silkeborg	20	2.	Mhp. p. Grenaa A.
Christensen, Hans Hagbar 3/3 99 Aarhus	1/12 16	Aarhus Sønderg.	20	2.	Mhp. p. Søndergades A., Aarhus.
Christensen, Marius 3/11 97 Vinderslev S.	1/9 14	Vejle Løve og Kellerup	19	2.	Mhp. p. Vejen A.
Dalsgaard, Arne Thor- stenson 19/7 99 Niibe	1/9 16	Viborg Hjultorv.	20	1.	Mhp. p. St. Stefans A., Kbhvn. fra 1/4 29; fhv. Assist. p. Steins Labor., Kbhvn.; cand. phil. 26; Besv. af Prisopg. for H. Huus' Legat 27. Død 17/2 28.
†Dam, Eva Karoline Mar- grete Emilie Kristine Wit- kow 4/6 97 Kbhvn.	1/2 15	Taarbæk og Kbhvn. Brønshøj	18	2.	
Drewes, Christian Mohr 31/8 00 Hobro	1/8 16	Hobro	20	1.	Mhp. p. Skibby A.
Eigil, Knud Gustav 31/7 97 Kastrup	1/2 15	Ring- købing	18	2.	Mhp. (Laborant) p. A. Ørnen, Odense.
Erichsen, Niels Frederik Paludan 2/11 98 Aalestrup Østerbølle S.	1/1 18	Skander- borg	21	2.	Mhp. paa Budolfi A., Aalborg; Artium.
Ewald, Kai Lykke 5/4 98 Løgstør		Herning og Kbhvn. Steno	19	2.	Mhp. p. Fjerritslev A.
Gebeche, Einar Johan Jakob 20/1 98 Vinstrup, Asmindrup S.	20/5 16	Roskilde Dom	19	2.	Mhp. p. St. Stefans A., Kbhvn.
Gemzøe, Poul Axel Hen- rik 23/6 94 Kbhvn.	1/2 13	Frbg. Godthaab	16	2.	Mhp. p. Kgl. Hof A., Kbhvn.
Hansen, Aage 1/3 01 Gørding S.	20/3 17	Bram- minge	20	1.m.U.	Mhp. (Laborant) p. A. Trianglen, Kbhvn.
Hansen, Henry Martin 21/6 79 Frberg	1/5 96	Christi- anshavn	00	2.	Se April 24.
Hansen, Hans Peter Lau- rits Frederik 23/7 97 Horsens	20/10 13	Aalborg Budolfi o. Horsens Nørre	19	2.	Mhp. p. Jernbane A., Aarhus.
Hansen, Holger Vinkel 16/6 98 Egtved	1/8 16	Egtved og Kolding Løve	19	1.	Mhp. (Skrankar) paa Løve A., Kolding.

Kandidater 1922

Navn Fødselsaar og Dag, Fødested	Til Farma- cien	Lært Farmacion	Medhj. Examen	Karakter til Kand. Examen	Anm.
Hansen, Ole-Kaj Constan- tin ^{23/10} 99 Frberg.	17	Kbhvn. Nørrebro	21	1.	Mhp. p. Delfin A., Kbhvn.
Hjorth, Jens Mathias Lind ³¹ ₃ 00 Urlev S.	^{1/11} 17	Svendb. Løve	21	2.	Mhp. (Skrankar) p. A. Ørnen, Odense.
Holm, Børge ^{2/1} 00 Thisted	^{5/7} 15	Kalund- borg	19	1.	Fabrikbest., A/S Den d. Mælke- kondenseringsfabrik, Horsens.
Huus, Oluf ¹⁴ ₅ 96 Faarevejle	^{1/2} 14	Asnæs	18	2.	Mhp. p. Ordrup A.
Hørlicek, Anders Dons ¹² ₁₂ 98 Hjørring	^{1/1} 17	Kbhvn. Vesterbro	20	1.m.U.	Assist. v. farm. Læreanstalt fra ^{1/1} 24; cand. phil. 17; Kass. i Hj. foren. f. farm. Stud. 25.
Irgang (Jensen), Karl Max ^{6/8} 00 Kbhvn.	^{25/10} 17	Kbhvn. Steno	21	1.	Vidensk. Assist. v. Statens land- økonomiske Forsøgslabor., kem. Afd.; cand. phil. 26.
Jensen, Christian Frederik ^{8/6} 99 Lading	^{2/1} 17	Vejle St. Thomas	20	1.	
Jensen, Knud Kromann ^{1/8} 98 Frberg.	^{1/3} 16	Frede- riksberg	19	1.	Mhp. paa Frederiksberg A.; Ar- tium 16.
Johansen, Arne Emil ¹⁷ ₃ 01 Nykøbing S.	^{1/7} 16	Herning Løve	20	1.	Mhp. (Receptar) p. Præstø A.
Jørgensen, Ellen Emilie ^{30/6} 95 Odense	^{1/2} 14	Odense Albani	17	2.	Mhp. p. Nykøbing Sj. A.
Jørgensen, Inger Marie ^{8/7} 96 Ravnkilde S.	^{1/4} 16	Hellerup	20	2.	
Kjer, Knud Aage Thor- vald ^{30/1} 98 Kbhvn.	^{1/8} 16	Kbhvn. Nørrebro	20	1.	Mhp. p. Griffenfeld A., Kbhvn.
Klein, Karen Margrethe ^{13/2} 94 Kbhvn.	^{1/3} 15	Frede- riksberg	18	2.	
Knub, Jan Louis ^{7/8} 99 Hjerm S.	^{1/7} 17	Nimtofte	21	1.	Medindeh. af „Jordbrugslabora- toriet“, Kbhvn.
Kristensen, Arne Valdemar ^{13/7} 99 Neksø	^{1/7} 17	Neksø	20	2.	Mhp. p. St. Vibenshus A., Kbhvn.; Form. f. „Kbhvns. Inhalatorium“.
Kristensen, Rudolf Niko- laj ^{9/12} 97 Aarhus	^{1/2} 14	Hammel	17	2.	Mhp. p. Løve A., Aarhus.
Kristiansen, Viggo Johan- nes ^{12/7} 98 Sahl S.	^{1/11} 14	Køge og Grindsted	18	2.	Mhp. p. Boulevard A., Aalborg.
Larsen, Anders ⁴ ₂ 00 Fjerritslev, Kolle- rup S.	^{1/3} 16	Fjerrits- lev og Frøstrup	19	2.	Mhp. (Skrankar) p. Sorte Hest A.. Kbhvn. — ^{13/3} 29; derefter Lærer v. d. farm. Assistent-skole, Welte- vreden, Java.
Lund, Bodil Kirstine ^{10/11} 94 Rønne	^{1/2} 17	Rønne	20	2.	Mhp. p. Sindal A.; cand. phil. 13; Eks. i Fransk og fr. Literatur ved Alliance Francaise (Paris' Univ.) 14.
Løvschall, Rasmus Riise ³⁰ ₈ 98 Skjødstrup	^{1/2} 16	Grenaa og Hornslet	19	1.	Mhp. p. Svane A., Frederikshavn.
Madsen, Aage Sigaard ^{22/2} 99 Hørup	^{1/3} 16	Kellerup	19	2.	Mhp. p. Svane A., Skive.
Madsen, Albert Peder ^{3/12} 00 Aalborg	^{1/1} 17	Aalborg Svane	20	2.	Mhp. p. Svane A., Aalborg.
Mørch, Edvard ^{27/12} 97 Aalborg	^{1/8} 16	Aalborg Budolfi	19	1.	Mhp. p. Griffenfeld A., Kbhvn; Artium 16; Bestm. i Hj. foren. f. farm. Stud. 21-22; Besm. i D. F. Kbhvns. Kreds fra 27.
Nielsen, Johannes ^{19/5} 99 Børkop	^{1/2} 17	Børkop og Fredericia	20	2.	Mhp. p. Løve A., Svendborg.
Nielsen, Jens Adolf ^{10/2} 00 Holbæk	^{1/2} 17	Holbæk Løve	20	2.	Fabrikbestyrer, A/B „Leo“, Häl- singborg.

Navn Fødselsdag og Aar, Fødested	Til Farma- cien	Lært Farmacien	Medhj. Examen	Karakter til Kand. Examen	Anm.
Nielsen, Jacob Knud Vilh. Hogrebe ⁵ / ₁ 00 Viborg	/ ₁₁ 16	Viborg Svane	20	1.	Mhp. (Laborant) p. Blaagaards A., Kbhvn.
Nielsen, Kaj Christoffer Synnestved ¹⁸ / ₁₁ 00 Viborg	¹ / ₇ 16	Viborg Hjultor- vet og Fredericia Løve	20	1.	Mhp. (Laborant) paa Gefions A., Kbhvn.
Nørgaard, Henning ⁸ / ₅ 00 Aalborg	¹ / ₂ 17	Køge	20	2.	Mhp. p. det gamle A., Holstebro.
Olesen, Thorvald Wester- gaard ²⁸ / ₉ 99 Jerup, El- ling S.	¹ / ₂ 17	Thisted Løve	20	1.	Mhp. p. Hornslet A.
Petersen, Ejnar 99 Haderslev	¹ / ₁₀ 16		19	1.	Mhp. p. Løgumkloster A.; Mhp. Eks. i Slesvig ³ / ₉ 19; min. Till. til at kond. i Danm. ¹ / ₅ 20.
Petersen, Emanuel Mar- tinus Bach ⁵ / ₁ 98 Frberg.	¹ / ₁₀ 16	Kbhvn. Frihavn	19	2.	Mhp. (Laborant) p. Istedgades A., Kbhvn.; Artium 16, cd. phil. 17.
Prip, Troels Smith ¹³ / ₉ 94 Ourø	¹ / ₅ 13	Ringe og Skibby	17	2.	Mhp. (Skrankar) p. St. Jacobs A., Kbhvn.
Rasmussen, Asta Marie ²⁷ / ₁ 99 Stubbekøbing	¹ / ₁₀ 15	Stubbe- købing	19	2.	Mhp. p. Videbæk A.
Rasmussen, Svend Aage Lauritz Christian Albert ²⁷ / ₄ 99 Kbhvn.	¹ / ₁₁ 16	Kbhvn. Vajsenhus	20	2.	Mhp. paa Gl. Kongevejs A., Fr- berg.
Rath, Aage ¹⁶ / ₅ 98 Svendborg	¹ / ₈ 14	Svend- borg Løve	18	2.	
Rechnagel, Carl Christian ³⁰ / ₃ 94 Tarm	¹ / ₈ 10	Svend- borg Løve	14	1.	Mhp. p. Skelskør A.
Riegels, Christen Winther Obel ²⁸ / ₁₀ 00 paa Char- lottenlund, Kragelund S.	¹⁵ / ₈ 16	Balling	20	2.	Mhp. p. Skørping A.
Rübner-Petersen, Erik ⁶ / ₁₁ 99 Frberg.	¹ / ₈ 16	Frbg. H. C. Ørsted	20	2.	Mhp. (Receptar) paa Ægirs A., Kbhvn.
Rørbye, Kaj ²² / ₁₂ 00 Daugaard S.	¹ / ₈ 17	Vestervig	21	1. m. U.	Mhp. p. Fasan A., Fr.berg.
Schrøder, Harry Valdemar Georg ¹⁵ / ₅ 98 Kbhvn.	¹⁵ / ₁₂ 16	Assens	20	2.	Mhp. p. Frederikssund A.; cand. phil.
Skov, Jens Vilh. Carl ¹² / ₂ 98 Gudme	¹ / ₈ 16	Nibe	19	2.	Disponent i A/S Gustav Lotze, Odense; cand. phil. 23.
Strandgaard, Hans Otto ²⁹ / ₅ 00 Stubbekøbing	¹ / ₁₁ 16	Kbhvn. Sønder- bro	20	1.	Mhp. p. Enghave A., Kbhvn.
Sørensen, Diderik Ingvard ²⁴ / ₇ 99 Holstebro	¹ / ₂ 15	Holstebro	19	2.	Ap. i Saudarkrok, Island 28.
Thomsen, Kristian Julius Lohmann ¹⁰ / ₇ 99 Kbhvn.	¹ / ₉ 16	Kbhvn. Svane	20	2.	Mhp. p. Grindsted A.
Thomsen, Elfrida Ca- thrine ¹⁷ / ₁₁ 01 Esbjerg		Koldby	21	1.	
West f. Plesner, Ruth ¹⁰ / ₄ 00 Draaby S.		Kbhvn. Ægir og kgl. Hof	20	2.	G. ² / ₄ 27 m. Korrespondent i „Ø. K.“ Henry West.
April 1923.					
Mordhorst, Heinrich Jo- hannes Carl ²² / ₆ 94 Hol- stebro	¹ / ₂ 17	Kbhvn. Løve	20	3.	Ved Bryggerivæsen.
Rasmussen, James Frank ⁹ / ₁₀ 98 London	¹⁵ / ₉ 16	Odense St. Hans	20	1.	

Kandidater 1924

Navn Fødselsdag og Aar, Fødested	Til Farma- cien	Lært Farmacien	Metod. Examen	Karakter til Kand. Examen	Anm.
April 1924.					
Albertsen, Agnes Sofie Kristine ⁷ / ₁₀ 99 Marstal	¹ / ₁ 17	Frederiks- sund og Rud- købing Kbhvn.	21	2.	Mhp. p. Holmbladsgades A., Kbhvn.
Askgaard f. Ifversen, Karen ³⁰ / ₈ 00 Vrejlev S.	³¹ / ₈ 18	Kultorget	22	1.	Mhp. p. Hosp. A., Kbhvns. Amts- sygehus, Gentofte; g. m. Læge Askgaard.
Axø, Otto Ege ¹⁷ / ₅ 01 Aalborg	¹ / ₈ 17	Horsens Helms og Saks- købing Ordstrup	21	2.	Mhp. p. Archiv A., Kbhvn.
Bahnson, Einar Christian Riddermann ²⁶ / ₄ 01 Frberg.	¹ / ₁ 18		21	2.	Mhp. p. Øresunds A., Kbhvn.
Banzon, Karen ¹⁵ / ₂ 98 Odense	¹ / ₂ 17	Kbhvn. Kong Salomon	21	1.	Mhp. p. Fr.berg Allé A.
Bering, Arne ¹ / ₈ 00 Kbhvn.	¹ / ₈ 19	Kbhvn. gl. Torv	22	2.	Mhp. p. Krone A., Kbhvn.; Ar- tium 19.
Berthelsen, Knud Chri- stian ¹⁰ / ₁₁ 99 Kbhvn.	¹ / ₁₀ 18	Kbhvn. Vajsenhus	22	2.	Assist. v. Statens Serum Institut 24-26 og 27-28; Assist. v. Rocke- feller Inst., New York 26-27 og fra Oktob. 28; cand. phil. 19; Hon. Fellow of the Amer.-Scand. Found. 28-29.
Bjerregaard-Jensen, Vil- helm Hans ⁶ / ₈ 00 Aarhus		Aarhus Løve	21	2.	
Bryrup f. Ifversen, Ebba Kirstine ²⁵ / ₁ 00 Thisted	¹ / ₃ 17	Aalborg Boulevard	21	1.	Mhp. p. Nørre A., Horsens; g. m. afd. Ap. H. P. Bryrup, Vestervig.
Buch, Edvard Andreas Højelse ¹⁷ / ₄ 00 Løgstør	¹ / ₈ 17	Kbhvn. Sorte Hest	21	2.	Mhp. (Laborant) p. Sorte Hest A., Kbhvn.
Christensen, Henning Hald ²⁰ / ₇ 99 Strømmen	¹ / ₃ 17	Ruds- Vedby og Sorø	20	2.	Mhp. p. Ny A., Næstved.
Dyhre, Svend Thorkild Anker ¹⁵ / ₁₂ 00 Vester Aaby	¹ / ₃ 17	Odense Svane	20	1.	Mhp. p. Nørre A., Horsens.
Fabricius, Christiane Marie Jacobine ²⁸ / ₇ 97 Slagelse	¹ / ₉ 18	Gentofte	21	1.m.U.	Cand. phil. 17; Privatassistent ved den kgl. Veterinær- og Landbo- højskole 24-27.
Grabau, Otto Vilhelm Eilert ¹⁰ / ₇ 00 Kbhvn.	¹ / ₈ 18	Kbhvn. Vesterbro	21	1.m.U.	Mhp. p. Krone A., Kbhvn.
Gry f. Bisgaard, Johanne Marie ¹⁶ / ₃ 90 Odder	¹⁰ / ₅ 06	Odder	09	1.	Mhp. paa Vinderup A.; g. 24 m. Ap. S. Gry, Vinderup.
Hansen, Christa Maria Sibylle Ousager ²⁷ / ₃ 97 N. Nissum	¹ / ₈ 16	Silkeborg Himmel- bjerg og Haslev	20	2.	
Hansen, Ellen Kirkegaard ¹⁰ / ₉ 00 Horsens	¹ / ₈ 19	Horsens Svane	22	1.	Mhp. p. Vejen A.; cand. phil.
Hansen, Henry Martin ²¹ / ₈ 79 Frberg.	¹ / ₅ 96	Christi- anshavn	00	1.	
†Hansen, Karen Margrethe ²⁶ / ₁₂ 99 Frberg	¹ / ₁ 18	Kbhvn. St. Paul	21	1.	Død som Assist. paa Steins La- boratorium, Kbhvn. ⁸ / ₉ 26.
Helm, Aage Valdemar ¹⁸ / ₅ 00 Neksø	¹ / ₅ 16	Odense Løve og Holsted	20	2.	

Navn Fødselsdag og Aar, Fødested	Til Farma- cien	Lært Farmacien	Medhj. Examen	Karakter til Kand. Examen	Anm.
Hjulmand, Marie 13/8 00 Tranebjerg S.	1/8 16	Samsø	20	2.	Mhp. (Laborant) p. Gørlev A.
Holm, Alfred Hartvig Allesen 22/3 01 Kbhvn.	1/11 17	Kbhvn. kgf. Hof	21	2.	Mhp. p. St. Pauls A., Kbhvn. Fabrikant i Kbhvn., Firma: „Eos“, kem. Fabr.
Jackerott, Knud Arne 21/3 01 Varde	26/2 19	Varde	22	1. m. U.	Assist. paa farm. Lærestalt, Kbhvn.
Jacobsen, Carl Rikard Neergaard 20/8 00 Kbhvn.	1/9 17	Kolding Løve	21	1.	Mhp. p. Axeltovs A., Fredericia.
Jensen, Emmy 19/8 96 Frederikssund	1/9 18	Kbhvn. Frihavn	22	2.	Mhp. p. Hammershøj A.
Juul(Christensen), Gunnar Emil 18/2 99 Græshave S.	1/9 15	Nykøbing F. Nyt og Nysted	19	2.	Mhp. p. Borup A.
Jørgensen, Gunhild Doris Agnete 17/9 00 Kbhvn.	1/6 18	Godthaab og Kbhvn. Sundby	21	1.	Mhp. p. Reberbane A., Aalborg; Assist. paa Statens Serum Insti- tut 24-27.
Knudsen, Hans Aagesen 9/3 98 Halk, Heisager S.	1/2 18	Odense Løve	21	2.	Mhp. p. Skern A.; Artium 17.
Kofoed-Nielsen, Johan Conrad 11/6 01 Holstebro	1/2 18	Holstebro gl. A.	21	2.	Mhp. p. Gl. Kongevejs A., Fr.berg.
Koudahl f. Christensen, Karen Augusta 7/1 98 Kalundborg	1/10 16	Kalund- borg	20	1.	G. m. Cand. polyt. Bertel Kou- dahl, Kbhvn.
Kruuse, Ebba 11/7 00 Frberg.	3/6 18	Randers Krone	22	1.	Mhp. (Receptar) paa Krone A., Randers.
†Larsen, Ejnar Johannes Taylor 15/9 99 Randers	1/8 18	Gentofte og Ørsted	21	2.	Artium 18; død i Farsø 11/7 25.
Larsen, Helge Tycho Fritz 10/9 97 Kbhvn.	1/9 13	Kbhvn. Vesterbro og Vraa	17	1.	Mhp. paa Gl. Torvs A., Kbhvn. Bestm. i D. F. 24-26.
Larsen, Ove Høeg 19/1 98 Nyborg	1/3 19	Kbhvn. Blaagaard	22	2.	Mhp. p. Gl. Torvs A., Kbhvn.; Artium 18.
Laursen, Axel Laurits Andreas 1/5 02 Gettrup	1/8 18	Hurup og Hunborg	22	1.	Mhp. p. Brande A.
Lausten-Hansen, Hans 4/1 99 Arrid S.	9/15	Haderslev Løve og Kbhvn. Trianglen	21	1.	Mhp. p. Løgstør A.; Krigstjeneste ved Vestfronten 1/8 17- 1/2 19.
Lundgaard, Hans Ebbesen 4/10 96 Vejen S.	1/1 15	Sorø	18	2.	Driftsassist. i Det danske Med. og Kem. Komp., Kbhvn.
Magnusson, Magnus Theodor 22/8 00 N. Omme	16/7 17	Ring- købing	21	2.	Mhp. p. Ejby A.
Martins, Ingeborg Emilie 28/7 91 Odense	1/11 18	Kbhvn. Gefion	22	1.	Mhp. p. Gefions A., Kbhvn.
Mortensen, Johannes Lav- rits 11/10 1901 Holse, Brænderup S.	1/10 18	Odense Svane	22	2.	Mhp. p. Brædstrup A.
Møller, Hans Vangsgaard 4/10 99 Balling	1/9 18	Odense Løve og Viborg Svane	21	2.	Mhp. p. Løve A., Herning; Ar- tium 18.
Neergaard, Inge Hedevig de 11/5 99 Enslevgaard, Vellef S.	1/5 16	Hadsten	19	1.	Mhp. p. Assens A.
Neubauer, Birier Bernhard Anders Brodin 8/2 01 Randers	8/7 16	Randers Løve	20	2.	Mhp. p. Svane A., Skive.

Kandidater 1924

Navn Fødselsdag og Aar, Fødested	Til Farma- cien	Lært Farma- cien	Medhj. Examen	Karakter til Kand. Examen	Anm.
Nielsen f. Holdt, Karen 28/7 97 Kbhvn.	15/8 14	Allinge og Kbhvn. Ægir	18	1.	G. m. cand. pharm. Svend Niel- sen, Kbhvn.
Nielsen, Leonora Brandt 9/7 98 Frberg.	1/9 17	Esbjerg Krone Kbhvn.	21	2.	Mhp. (Receptar) p. Krone A., Es- bjerg; Artium 17.
Nielsen, Svend 3/3 01 Ringsted		Løve	21	1.	Farvemester i Firmaet „Holger Petersen“, Kbhvn.
Nøddeboe, Aage Sonne 27/11 98 Allinge	1/8 18	Assens	22	2.	Mhp. p. Neksø A.; cand. phil.
Pedersen, Mariane Kirstine Lund 7/5 97 Ramme S.	1/2 16	Maribo	21	1.	Mhp. p. Hvidbjerg A.
Petersen, Gustav William 29/5 76 Køge	1/8 91	Køge	95	1.	
Plesner f. Virklund, Jo- hanne Louise Vilhel- mine 20/4 98 Kbhvn.	1/8 17	Frbg. Allé	20	2.	Artium 17; g. 1/9 25 m. Fabrik- direktør, Konsul M. Plesner, Hasle.
Rame, Kaj Aage Helmuth 5/9 00 Kbhvn.		Christi- anshavn	21	1.	i Udlandet.
Ramlau, William Jakob 8 9 00 Kbhvn.	1/8 17	Kbhvn. Amager- bro	21	2.	Mhp. p. Sdr. Boulevard A., Kbhvn.
Rasmussen, Christen Jørgensen Boye 15/6 99 Marstal	1/4 17	Nysted og Odense St. Hans	20	2.	Mhp. p. Reykjavik gl. A.
Reerslev (Christensen), Knud Poul 5/4 97 Hille- rød	1/2 14	Ordrup	17	2.	Mhp. p. Sæby A. fra 1/3 29.
Schledermann, Aksel 27/2 01 Kbhvn.	1/8 19	Roskilde Dom	22	2.	Mhp. p. Nørrevold A., Nyborg.
Schou, Ejnar 27/11 01 Hylleholt	1/9 18	Kbhvn. Svane	22	2.	Mhp. p. Holmbladsgades A., Kbhvn.
Schwartz-Møller, Gerda 22/4 01 Vejle	1/8 18	Uldum og Hornslyd	22	1.	Mhp. paa Smallegades A., Fr.- berg.
Skjerk, Kai 17/10 01 Bogense	1/8 17	Bogense o. Hjørring Løve	21	1.	Mhp. p. Hedensted A.
Stenaee, Jens Karl Søren- sen 2/5 93 Aarhus	1/11 10	Kbhvn. kgl. Hof o. Fr. Hosp.	17	2.	Mhp. p. Ærøskøbing A.
Svarrer, Eppo Cuno 9/12 99 Kbhvn.	1/8 18	Kbhvn. Amager- bro	22	1. m. U.	Artium 18; kem. Assist. v. Carls- berg Laboratoriet, fysiolog. Afd.
Sørensen, Carl Johan Christian 18/3 97 Viborg	1/11 16	Christi- anshavn	20	2.	Artium 16; Mhp. p. St. Mathias A., Viborg.
Sørensen, Marie 11/3 99 Tarm, Egvad S.	1/8 15	Tarm og Videbæk	18	1.	Mhp. p. Istedgades A., Kbhvn.
Tretow-Loof, Martha 2/3 82 Kbhvn.	1/5 04	Helsingør Svane og Odense Albani	08	2.	Mhp. paa Gentoft A.; østr.-ung. r. K. Æresmed. m. Krigsdekor.
Tønnesen, Gunnild Marie 8/6 01 Kbhvn.	25/2 18	Taastrup og Kbhvn. Jernbane.	21	2.	Mhp. p. Taastrup A.
Tønnesen, Sigrid 27/8 00 Thisted	1/8 16	Stoholm	20	2.	I Schweiz.
Wanting, Karen 13/7 94 Struer	11	Struer	14	1.	Mhp. p. Ringe A.
Wiggers, Edith Marie Saabye 31/7 95 Svendborg	1/8 18	Kbhvn. Fr. Hosp.	22	1.	Mhp. p. Fred. Hosp. A., Kbhvn.

Navn Fødselsdag og Aar, Fødested	Til Farma- cien	Lært Farmacien	Medhj. Examen	Karakter til Kand. Examen	Anm.
Wilkens, Ernst Emil Mackeprang ²³ / ₁₂ 00 Frberg.	¹ / ₁₂ 17	Vejle St. Thomas	21	2.	Mhp. p. Løve A., Aabenraa.
Vimpel, Valdemar ²¹ / ₉ 97 Kbhvn.	³ / ₇ 16	Kbhvn. Blaagaard	20	1.	Mhp. p. Assens A.
Oktober 1924.					
Beck, Poul ¹ / ₁₁ 01 Korsør	¹⁶ / ₁₀ 17	Nyborg Løve	21	2.	Mhp. p. Vamdrup A.
Høyer, Carl Christian ¹⁴ / ₉ 98 Vejle	¹ / ₂ 16	Aarhus Jernbane	19	2.	Mhp. p. Ribe A.
Oktober 1925.					
Amstrup, Carl Tage ²⁸ / ₈ 03 Hjørring	¹ / ₈ 19	Randers Jernbane	23	2.	Mhp.p. St. Mathias A., Viborg.
Andersen, Ejner Vikær ¹³ / ₆ 02 Esbjerg	¹ / ₈ 19	Esbjerg Krone	23	1.	Mhp. p. Delfin A., Kbhvn.
Askgaard, Aslaug ¹² / ₁ 03 Greve	¹ / ₈ 19	Kbhvn. Kultorv	23	1.	Mhp. p. Øresunds Hosp. A. og p Hellerup A.
Björn, Sven Erling ⁹ / ₁₁ 02 Nykøbing F.	¹ / ₆ 19	Nakskov Ny og Kbhvn. Fr. Hosp.	23	2.	Mhp. p. Kultorvets A., Kbhvn. Bestm. i D. F. fra 27.
Blicher-Nielsen, Johanne ²⁴ / ₁ 97 Fausing S.	¹ / ₉ 17	Havers- lev og Aalborg Svane	21	2.	Mhp. p. N. Snede A.
Bollerup f. Møller, Esther ¹⁶ / ₄ 99 Kbhvn.	¹ / ₁₀ 19	Hellerup og Kbhvn. Frihavn	23	2.	Cand. phil.; g. 28 m. cd. pharm. O. Bollerup.
Bollerup, Otto ¹⁴ / ₁₀ 02 Chicago	¹⁰ / ₃ 19	Gesten og Aarhus Sønder- gade	22	2.	Mhp. (Laborant) paa Ægirs A., Kbhvn.
Burcharth, Frida ¹⁷ / ₃ 00 Kolding	¹ / ₁₁ 16	Give	20	2.	Mhp. p. Svane A., Vejle.
Christensen, Elna Hervør ³⁰ / ₈ 99 Grumstrup, Ved- slet S.	¹ / ₉ 16	Vester- borg	20	2.	Mhp. p. Vildbjerg A.
Cruusberg, Svend Crone ¹⁵ / ₁₂ 97 Kbhvn.	¹⁵ / ₁ 15	Koldby og Kbhvn. Trianglen	19	1.	Mhp. p. Brønshøj A.
Dencker, Jens Johan ¹³ / ₈ 01 Vinderslev	¹ / ₂ 20	Hornslet	23	1.	Laborant ved Nordisk Insulin- laboratorium.
Dircks, Ulrik ²³ / ₁₁ 00 Rønne	¹ / ₈ 18	Rønne	21	2.	Artium 18; Mhp. paa Svane A., Odense (f. T. Oph. p. Holbæk- gaard v. Ørsted).
Døssing, Laurits Kristen- sen ⁸ / ₁ 98 Kellerup, Hør- rup S.	¹ / ₁₂ 16	Sæby J. o. Aalestrup	20	2.	Mhp. p. St. Nicolai A., Svendborg.
Eibye, Svend Knud ¹⁷ / ₇ 96 Fredericia	¹⁰ / ₇ 14	Kalund- borg og Aarhus Svane	19	2.	Mhp. p. Svane A., Nykøbing M.

Kandidater 1925

Navn Fødselsdag og Aar, Fødested	Til Farma- cien	Lævt Farmacien	Medhj. Eksamen	Karakter til Kand. Eksamen	Anm.
Falck, Rikard Lüneburg 16/10 96 Kbhvn.	16/120	Kbhvn. kgl. Hof, Aalborg Svane og Kbhvn. St. Paul	23	2.	Mhp. p. St. Pauls A., Kbhvn.; Artium 14.
Fenger-Eriksen, Karen Mathilde 16/7 03 Sæby	1/819	Kbhvn. Kong Salomon	23	2.	Mhp. p. Vraa A.
Fog, Jacob Peter 28/12 00 Fredericia	1/818	Kbhvn Kong Salomon	22	2.	Mhp. paa Kellerup A.; Indeh. af Hovedagentur f. Forsikrings A/S „Skjold“ for Kellerup og Omegn.
Frederiksen, Carl Chri- stian 7/8 01 Hørsholm	1/219	Christi- anshavn	22	2.	Mhp. p. Søborg A.; Bibliotekar i D. F.
Hammer, Ruth 5/12 00 Kbhvn.	1/1117	Horsens Helms	21	2.	Mhp. p. Gram A.
Hansen, Anna Margrethe 31/5 00 Odense	1/819	Kbhvn. Delfin	23	2.	Mhp. p. Hornbæk A.
Hansen, Dagmar Marie Holm 15/12 01 Aarhus	1/118	Aarhus St. Clemens	22	1.	Bor i Aarhus.
Hansen, Hans Heinrich 02 Haderslev			22	1.	Tysk Mhp. Eksamen.
Hansen, Karl Aage Gorm 18/5 97 Aarhus	1/912	Viborg Hjul- torvet	16	1.	Mhp. p. Svane A., Randers.
Hoffmann, Emilie Chri- stina Caroline 31/8 02 Aarhus	1/1219	Aarhus Jernbane og Munke	23	1.	Mhp. (Receptar) p. Raadh. A., Kbhvn.
Holm, Catrine Asta 29/6 01 Uggerby S.	11/1218	Frøstrup og Hjør- ring Løve	22	1.	Mhp. p. Løgstør A.
Jacobsen, Einar Hyldal 12/2 02 Viborg	13/318	Viborg Hjul- torvet	22	1	Assist. paa Struers kem. Labor., Kbhvn.
Jönsson, John Erik Evald 3/10 01 Malmø	1/619	Kbhvn. Vesterbro	23	2.	Mhp. p. Vesterbro A., Kbhvn.
Jørgensen, Knud Viggo 28/7 03 Roskilde	1/819	Fanø og Ringe	23	1.	Mhp. p. Skanderborg A.
Kock, Anna Cecilie 30/10 00 Aalborg	1/1118	Aalborg Budolfi	22	1.	Mhp. p. Saltum A.
Konstantin-Hansen, Bent 8/8 01 Kolding	1/320	Varde	23	2.	I Schweiz.
Lannung, Axel Larsen 8/2 02 Finderup		Vording- borg	21	1.m.U.	
Larsen, Margrethe Johanne 30/7 01 Nakskov	1/1117	Nakskov gl. A.	21	2.	Mhp. p. Holte A.
Larsen f. Larsen, Margre- the Karen 23/2 02 Magleby	1/119	Nykøbing F. Nyt og Asnæs	22	2.	Mhp. p. Asnæs A.
Lassen, Inga Johanne 12/3 99 Skive	1/415	Vestervig og Thisted	18	2.	Mhp. p. Amagerbro A., Kbhvn.
Laursen, Helga 6/9 98 Odder	13/217	Holbæk Løve	20	2.	Mhp. p. Aalestrup A.
Linde, Inger Johanne 12/4 03 Slagelse	1/219	Ebeltoft	22	1.	Mhp. p. Marstal A.
Lindholm, Hans Rasmus Victor 1/2 03 Odense	1/919	Odense Svane	23	1.	Assist. p. „Alfred Benzon“s Fa- briker, Kbhvn.

Navn Fødselsdag og Aar, Fødested	Til Farma- cion	Lært Farmacien	Medhj. Eksamen	Karakter til Kand. Eksamen	Anm.
Lund, Poul Thomsen 13/10 01 Aarhus	1/2 18	Aarhus Svane	21	2.	Mhp. (Laborant) p. Rønne A.
Madsen, Rasmus Lehmann 14/4 97 Tørring S.	1/3 18	Viborg Hjultorv.	21	2.	Mhp. p. Hadsund Ap.
Mortensen, Magnus Bach 17/6 04 Aggersund, Ag- gersborg S.	1/8 19	Fjer- ritslev	23	2.	Mhp. p. Løve A., Hjørring.
Mortensen, Viggo Edel- vard 27/4 00 Nr. Alslev	1/2 17	Vording- borg, Kbh. Vajsenhus Nibe og Kbh. Løve	21	2.	Mhp. p. Give A.
Mørkeberg, Karen 17/6 03 Nykøbing S.	1/10 19	Farum og Nykøbing F. Nyt	23	2.	Mhp. p. Riserup A.
Neerup, Hans Folmer Sommer 25/7 02 Næstved	1/11 18	Næstved Løve	22	1.	Mhp. (Receptar) p. Løve A., Næst- ved; Form. for D. røde Kors, Næstved Afd. 26-27; Bestm. i D. F. Sjæll. Kreds.
Nielsen, Aage Johannes 8/11 98 Viborg	1/9 14	Viborg Svane	18	1.	Mhp. p. Farsø A.
Nielsen, Esther Doris 18/10 00 Nordby, Fanø	1/9 17	Kbhvn. Øresund	21	1.	Mhp. p. Stenlille A.
Nielsen, Ingrid Wodstrup 28/4 00 Vejle	1/1 19	Thisted Løve og Vejle Svane	22	1.	Ansæt p. Nord. Insulinlabor., Kbhvn.
Nielsen, Knud Svend Jo- hannes 18/1 03 Kbhvn.	1/10 19	Kbhvn. Svane	23	1.	Mhp. p. Christianshavns A.
Nielsen, Svend Licht 17/10 02 Kbhvn.	1/9 19	Kbhvn. Sundby	23	1.	Mhp. p. Løve A., Aarhus.
Normann-Hansen, Anna Kathrine 14/3 02 Frberg.		Frhg. Allé	23	1.	Bor i Kbhvn.
Olsen, Gerda 14/6 97 Store Hedinge	13/9 17	Store Hedinge og Kbhvn. Fr. Hosp.	21	2.	Mhp. p. Verninge A.
Olsen, Otto Vilhelm Marius 21/6 03 Haslev	/9 19	Kbhvn. Trianglen	23	1.	Mhp. p. Komm. Hosp. A., Kbhvn.
Ottesen, Svend 23/11 95 Frberg.	1/1 20	Kbhvn. Steno	23	2.	Mhp. p. Smallegades A., Fr.berg; Havebrugskand. Eksam.
Paulsen f. Lyster, Har- riet 4/5 02 Varde	/10 19	Kbhvn. Ægir	23	2.	G. m. Ap. Arved Paulsen, Ha- verslev.
Pedersen, Einar Enggaard 13/12 98 Hvalsø S.	1/5 18	Frhg. Godthaab og Ros- kilde Dom	21	1.	Mhp. p. Hørsholm A.; Artium 16.
Popp, Otta Sofie 4/12 00 Saudarkrok, Island	1/7 19	Hjørring Svane	23	2.	Mhp. p. Nibe A.
Prien, Georg Hans 4/8 02 Hongkong, Kina	1/4 19	Haderslev Hjorte og Løve	22	2.	Tysk Mhp. Eksam.; Mhp. p. Svane A., Aabenraa.
Rasmussen, Ellinor Caro- line Pagh 26/9 00 Odense	1/2 19	Odense Albani og Kbhvn.	22	1.	Mhp. p. Krone A., Esbjerg.
Rasmussen, Karen Anna Elisabeth 27/6 02 Kbhvn.	1/8 19	St. Jacob Kbhvn. Sølvtorvet	23	1.	Mhp. p. Enghave A., Kbhvn.

Kandidater 1925—27

Navn Fødselsdag og Aar, Fødested	Til Farma- cien	Lært Farmacien	Modhj. Examen	Karakter til Kand. Examen	Anm.
Rugaard, Niels Erik 21/1 99 Kbhvn.	30/3 16	Viborg Hjul- torvet	19	1.	Mhp. p. Løve A., Vejle.
Saabye f. Munch-Sørensen, Gerda 8/6 01 Haslev	1/4 18	Ølgod	21	2.	G. 9/12 27 m. Læge K. Saabye, Tømmerby pr. Frøstrup.
Sejersen, Viggo 15/7 01 Hornbæk pr. Randers	1/11 19	Fredericia Løve	23	2.	Mhp. (Laborant) paa Løve A., Randers.
Sivertsen, Eigil Ove Tho- rup Soltau 24/12 02 Hasle	1/8 19	Haslev	23	2.	Mhp. p. Skelskør A.
Skarvig, Ingegerd 29/11 01 Kbhvn.	10/9 19	Egtved og Vinderup	23	2.	Mhp. p. Eiby A.
Steffensen, Tage Ahlmann 8/12 02 Horsens		Aarhus St. Paul	23	1.	Ansæt i Firma: Nord. Droge- og Kem. Forr., Kbhvn.
Stoltze, Knud 9/5 98 Frederikshavn		Hurup	22	2.	Materialist.
Sørensen, Ellen Christine Vestergaard, 15/11 02 Ringkjøbing	1/9 19	Roskilde Svane	23	2.	Mhp. (Receptar) p. Korsør A.
Touborg, Anna Kathrine 21/1 01 Ø. Assels	19/4 18	Nykøbing M. Svane	22	2.	Mhp. p. Roslev A.
Wael, Helga Marie Antoi- nette, 26/9 02 Allinge	1/9 19	Frberg.	23	1.	Assist. paa d. kgl. Veterinær- og Landbohøjskoles A.
Videbech f. Olesen, Jo- hanne Just, 18/7 98 Tøn- ning S.	1/1 17	Uldum, Vording- borg og Hornsylt	20	2.	Laboratorieassistent., Bispebj. Hosp. (kirurg. Afd.); g. 28 med cand. mag., Biblioteksassistent. Bent Vide- bech, Kbhvn.
Wier, Carl 9/10 01 Aarhus	1/8 20	Køge	23	1.	Mhp. p. A. Svalen, Kbhvn.
Vieth, Svend 2/7 01 Ebeltoft	21/12 18	Frederiks- sund og Haderslev	22	2.	Mhp. p. St. Johannes A., Kbhvn.
Vilting (Jensen), Aage Henry 21/8 00 Kbhvn.	1/1 18	Hjorte Ordrup og Kbhvn.	21	2.	Assist. i A/S Th. Lose & Co., Kbhvn.
Wissing, Sophie Benedicte Elisabeth, 15/7 04 Ringst.	1/8 19	Trianglen Vording- borg	23	1.	Bor i Vordingborg.
April 1926					
Becker, Georg Ludvig Ed- mund, 6/2 01 Fr.berg	1/10 17	Frbg. Godthaab	21	2.	Mhp. p. Løkken A.
Gudmundsen, Sigurd In- golf, 22/1 02 Nykøbing F.	1/8 04	Riserup	23	2.	Mhp. (Laborant) p. Haslev A.
Hansen, Gerda Kirstine 14,12 98 Vonsild S.	1/10 17	Hoved- gaard	21	2.	Mhp. p. Humble A.
April 1927					
Agergaard, Peder Sidel- mann, 25/6 02 Bøvling	1/8 20	Herning Løve	24	1.	Mhp. p. Lemvig A.
Andersen, Ane Kirstine Marie, 12/3 96 Skivholm S.		Frøstrup	24	2.	
Aundal, Knud Ejnar 27/1 03 Frederiksberg	1/8 20	Kbhvn. Valby	24	1.	Mhp. p. Valby A., Kbhvn.
Bak, Anna Margrethe Ka- thrine, 21/4 03 Odense	1/8 19	Herning Løve	23	1.	Mhp. p. Rødby A.
Bang, Harriet Mynster 21/4 00 Kbhvn.	1/3 19	Kbhvn. Nørrebro	22	2.	Mhp. p. Nørrebros A., Kbhvn.

Navn Fødselsdag og Aar, Fødested	Til Farma- cion	Lært Farmacien	Medhj- Examen	Karakter til Kand. Examen	Anm.
Berg, Hakon ³¹ / ₃ 01 Sdr. Lem, Salling	1/818	Skive Løve	22	1.	Mhp. p. Store Hedinge A.
Bohn-Jespersen, Else Kri- stine Vilhelmine, ²⁸ / ₆ 02 Tornemark, Fjrendal S.	20	Faaborg	24	2.	Mhp. p. Augustenborg A.
Boystrup-Willumsen, Ove Frederik, ² / ₅ 01 Ølsted	1/720	Kbhvn. Sønder- bro	24	2.	Cand. phil. 20; Mhp. p. Sønder- bro A., Kbhvn.
Brix, Helmuth Ellerhusen ⁴ / ₄ 04 Kbhvn.	¹⁵ / ₈ 20	Roskilde Dom og Kbh. Ægir	24	2.	Mhp. p. Søborg A.
Brockmeyer, Elise Margre- the Kathrine, ³ / ₉ 04 Næstved	1/820	Næstved Ny	24	2.	Mhp. p. Balling A.
Buchwaldt, Astrid Ragn- hild, ³ / ₂ 00 Hjørring	1/719	Thisted Svane og Frbg.	23	2.	Mhp. p. Svane A., Viborg.; Artium 21.
Christensen, Gerda Juhl ²³ / ₁ 04 Silkeborg	1/821	Godthaab Sønder- borg	24	1.	Mhp. p. Sønderborg A.; cand. phil. 25.
Christensen, Jens Ustrup ²⁷ / ₂ 04 Aabybro	1/820	Aalborg Reber- bane	24	1.	Mhp. p. Vejgaard A.
Clausen, Estrid ¹⁷ / ₁₀ 97 Maarsø, Hagest. S.	¹⁵ / ₁₂ 18	Nysted og Sorø	22	2.	
Due, Kai Erling ²² / ₁ 04 Frberg.	1/920	Frbg. Smalle- gade	24	1.	Assist. paa Steins Laboratorium, Kbhvn.
Ebbensgaard (Jensen), Eiler ¹⁹ / ₂ 02 Lindknud S.	1/219	Nyborg Løve	22	2.	Mhp. p. Brovst A.
Eilert, Viggo Emil ¹³ / ₁ 04 Frberg.	²⁹ / ₁₁ 20	Kbhvn. Svalen	24	1.	Mhp. p. Sundby A., Kbhvn.
Enkegaard, Arne ⁵ / ₁₂ 04 Esbjerg	1/520	Bram- minge og Esbjerg Krone	23	1.m.U.	Mhp. p. Kalundborg A.
Eriksen, Erna Ottilie ³ / ₁₁ 01 Herning	1/820	Herning Østergade	24	2.	Mhp. p. Gesten A.
Falkow, Poul Birger ¹⁴ / ₁ 02 Horsens	1/319	Kbhvn. St. Stefan	23	2.	
Fick, Jenny ²² / ₇ 01 Stoholm		Svend- borg St. Nicolai og Vester Skerninge	23	2.	Mhp. p. Skærbæk A.
Gjermansen, Jens Chri- stian, ² / ₄ 00 Hobro	¹ / ₂ 1216	Aarhus St. Clemens o. Kolding Løve	20	1.	Mhp. (Laborant) p. Kalundb. A.
Gregersen, Aage Holst ²² / ₁₂ 02 Kolding	1/120	Kolding Løve	23	2.	Mhp. p. Hjorte A., Haderslev.
Grundtvig, Otto Gregers Nors, ⁷ / ₆ 96 Løgsted S.	1/814	Horsens Helms	17	2.	Artium 14; Mhp. p. Akureyri A. (Øfjord), I land.
Grunnet-Jensen, Helge ¹⁹ / ₁ 04 Odense	1/820	Odense St. Hans	24	1.	Mhp. (Receptar) paa Helms' A., Horsens.
Haagerup, Ingrid Valentin ¹⁵ / ₅ 03 Nyborg	1/220	Odense St. Hans	23	1.	Mhp. p. Otterup A.
Hansen, Albert ²⁰ / ₉ 01 Smidstrup	1/1020	Vejle St. Thomas	24	1.	Mhp. p. Reykjavik gl. A.

Kandidater 1927

Navn Fødselsdag og Aar, Fødested	Til Farmaci- on	Lært Farmacien	Medhj. Examen	Karakter til Kand. Examen	Anm.
Hansen, Carl Christian 25/4 04 Kerteminde	15/4 20	Kerte- minde	24	2.	Mhp. (Laborant) paa det gl. A. Nakskov.
Hansen, Henning Bjerring 16/9 02 Kbhvn.		Kbhvn. kgf. Hof	24	1.	Assist. paa farm. Lærestalt, Kbhvn., fra 1/1 28.
Hansen, Hans Jakob 24/8 02 Kbhvn.	1/2 19	Slagelse Svane	23	1.	Mhp. p. Svane A., Slagelse
Hansen, Jens Christian Paarup, 21/1 00 Kbhvn	1/8 20	Ruds- Vedby	24	2.	Mhp. p. Svane A., Holstebro.
Hansen, Knud Thorbjørn 23/1 02 Kbhvn.	1/11 20	Øster Vraa og Kolding Svane	23	1.	Artium 20; Mhp. (Laborant) paa Østerbro A., Aalborg.
Hansen, Palle 17/12 04 Kbhvn.	1/3 21	Kbhvn. St. Stefan	24	1.	Artium 20; Mhp. p. Østerbro A., Aalborg.
Helms f. Lund Pedersen, Jenny Kristiane, 26/6 01 Rampe S.	1/4 20	Gesten, Kolding Svane og Kbhvn. St. Jacob	23	1.	Mhp. p. Bøvlingbjerg A.; g. Debr. 24 m. Farvehandler Peter Helms (død Febr. 25).
Helsing, Ellen 8/1 04 Kbhvn.	1/5 20	Kbhvn. Delfin	23	1.	Mhp. p. Korsør A.
Hesseldahl, Evald 23/9 03 Thisted	1/8 19	Randers Svane	23	2.	Mhp. paa Budolfi A., Aalborg.
Horn, Erik Nicolius 26/6 98 Frederikshavn	1/10 13	Ring- købing	17	1.	Mhp. p. St. Vibenus A., Kbhvn.
Hundrup, Carl Richard 23/10 03 Randers	1/8 20	Kbhvn. Blaagaard	24	1. m. U.	Assist. ved Forsøglaboratoriets kem. Afd.
Høst, Kristian Reinhold 23/10 03 Kbhvn.	1/8 20	Kbhvn. Krone	24	1.	Mhp. p. Krone A., Kbhvn.
Høybye, Gudrun Evnike 21/9 01 Jersie	1/3 19	Fakse	23	2.	Mhp. p. Fakse A.
Jensen, Christian Wolff 29/12 03 Kbhvn.	1/8 20	Kbhvn. Østerbro	24	1.	Mhp. (Receptar) p. Øresunds A., Kbhvn.
Jensen, Jens Kristian 28/1 98 Poulsker S.	1/4 20	Nørre Nebel	24	1.	Mhp. p. Neksø A.
Jensen, Thala Olga Dorth. 20/3 99 Hobro	1/8 20	Viborg Svane	24	2.	Artium 18; Mhp. p. Mariager A.
Jespersen, Ellen Brusck 17/9 01 Dalmose, Gimlinge S	1/7 18	Kbhvn. Griffenf.	22	2.	Mhp. p. Glumsø A.
Jungersen, Oluf 13/10 02 Aalborg	1/8 19	Aalborg Løve	23	2.	Mhp. p. St. Nicolai A., Svendb.
Justesen, Thomas Carl 7/11 03 Randers	1/8 20	Brød- strup	23	1.	Mhp. p. Svane A., Randers.
Jørgensen, Hans 24/7 03 Aarhus	18/3 20	Aarhus Løve	24	2.	Mhp. p. Kong Salomons A., Kbhvn.
Kallesøe, Agnete 24/4 96 Lemvig	1/4 15	Fr. havn Løve	18	2.	Mhp. p. Fasan A., Fr. berg.
Kjeldsen, Esther Marie Eli- sabeth, 21/12 02 Kbhvn.	1/8 20	Kbhvn. Griffenf.	24	2.	Mhp. p. Fuglebjerg A.
Kjædebye, Emilie Augusta 23/12 90 Roskilde	1/3 16	Rødby og Maribo	19	2.	Mhp. p. Hesselager A.
Knudsen, Jens Christian 22/2 01 Aarhus	1/6 17	Aarhus St. Clemens	21	2.	
Larsen, Kristian Peter Georg, 28/1 99 Aalborg	1/1 21	Farsø	24	2.	Cand. phil.; Mhp. (Receptar) paa Østergades A., Herning.
Larsen, Valdemar 16/5 02 Haarby		Haarby	23	1. m. U.	F. T. Soldat.
Lassen, Else Christiane 27/10 03 Frberg	1/2 20	Nykøb. F. Nyt	23	2.	Mhp. p. Ny A., Nykøbing F.

Navn Fødselsdag og Aar, Fødested	Til Farma- cien	Lært Farmacien	Medhj. Examen	Karakter til Kand. Examen	Anm.
Madsen, Jacob Christian 27/5 01 Sjørlev S.	1/219	Kellerup	22	2.	Mhp. p. Vordingborg A.
Mogensen, Laura Johanne 20/2 98 Astrup S.	1/220	Kbhvn. Sdr. Bou- levard Hobro	25	1.	Mhp. p. Østbirk A.
Mourier, Hans Harald 9/1 01 Frberg	1/218		21	2.	Mhp. p. Børkop A.
Møller, Gustav 18/10 04 Borre S.	13/720	Aars	24	1.	Mhp. p. Brønderslev A.
Møller, Inge Margrethe 16/11 96 Odense	1/320	Snertinge og Frdbg. Falken Frdbg.	24	2.	Mhp. p. Søndersø A.
Nielsen, Inga 15/5 03 Særløse S.	1/820	Allé	24	1.	Assist. p. Seruminstitutet, Kbhvn.
Nyholm, Marie Helene 8/8 03 Vildbjerg	1/220	Holstebro gl. A.	23	2.	Mhp. p. Svane A., Hjørring.
Pedersen-Bjerggaard, Kaj 25/3 04 Maribo	1/121	Nakskov gl. A.	24	1.m.U.	Kemiker p. Aarhus Oliefabrik.
Rasmussen, Ellen 22/11 01 Landet-Lundby S.	1/920	Assens	24	2.	Mhp. p. Haderup A.
Rasmussen, Gladys Helga 8/3 00 London	1/18	Middel- fart	21	1.	Kemiker p. Blyantfabr. „Viking“.
Riber, Vagn Beck 23/1 96 N. Nebel	1/822	Sorø, Kbh. St. Paul og Gl. Torv	24	2.	Artium 15. Mhp. p. Løve A. Thisted.
Rothmar, Kai Frederik Sofus, 31/8 01 Kbhvn.	1/121	Kbhvn. Nørrebro	24	2.	Cand. phil. 21; Pharmaceutical Chemist, Montreal, Canada.
Rønne, Flemming Kai Palludan, 15/10 99 Hjørring	1/819	Aalborg Østerbro	23	2.	Artium 19; Mhp. p. Sølvtorvets A., Kbhvn.
Rørbæk-Jensen, Jacob Anton, 21/8 97 Vraa	1/115	Aarhus St. Clemens og Brovst	18	2.	Mhp. (Laborant) p. Østergades A., Herning.
Schou f. Bloch, Else Ag- nete, 22/9 96 Kbhvn.	1/516	Kbhvn. Kulturvet	19	1.	Mhp. p. Frederiksberg A.; g. m. afd. cd. pharm. Valdem. Schou.
Schrivner, Svend 3/7 98 Gunderup S.	1/616	Vraa og Aalborg Boulevard	19	2.	Mhp. p. St. Mathæus A., Kbhvn.
Sejersen, Sten Holger 11/6 03 Hadsten, Galten S.	1/819	Hadsten	23	1.	Mhp. p. Hadsten A.
Stougaard, Petra Kirstine Foget, 5/3 99 Hjørdemaal S.	1/816	Thisted Svane	20	1.	Mhp. p. Svane A., Slagelse.
Strøyberg, Jens 25/6 03 Assens	1/220	Svend- borg Løve	23	2.	Mhp. p. Laugavegs A., Reykjavik (til 1/11 28).
Strøyberg, Sigurd Carl 24/11 02 Aalborg	1/220	Kbhvn. Fr. Hosp.	24	1.	Artium 21.
Sørensen, Paul Erik Brieg- sted, 14/10 04 Hovedgrd., Ørridslev S.	1/820	Hoved- gaard	24	1.	Mhp. p. Ribe A.
Tage-Jensen (Jensen), Hel- ga Metha Alexandra, 29/12 03 Knebel S.	1/1020	Kallund- borg	24	2.	Mhp. p. Brørup A.
Thalwitzer, Inge 17/8 03 Pless	1/820	Skærbæk og Sorø	24	2.	Mhp. p. Broager A.
Thorndahl, Axel Eduard 13/3 99 Frederiksberg	1/1120	Holbæk Løve	24	1.	Cand. phil.; Direktør i A/S Ros- kilde Kaffebrønderi (27).
Vestergaard, Asger Dan 26/1 04 Tulstrup S.	1/620	Esbjerg Krone og Randers Svane	24	2.	Mhp. p. Gørding A.

Kandidater 1927—28

Navn Fødselsdag og Aar, Fødested	Til Farma- cien	Lært Farmacien	Medi- c. Examen	Karakter til Kand. Examen	Anm.
Wilstrup, Ivan 14/8 00 Frberg	18	Kbhvn. St. Matthæus o. Stenlille	22	2.	Mhp. p. Jernbane A., Kbhvn.
Winther, Else 12/11 99 Korsør	1/8 17	Helsingør Svane	20	1.	Mhp. p. Svane A., Helsingør.
Oktober 1927					
Flensboe, Else Augusta 4/9 01 Vordingborg	1/3 20	Ringsted	23	2.	
Færch, Rigmor Ronæs Lau 7/1 02 V. Skerninge	1/10 19	Horsens Nørre	23	2.	Mhp. p. Odder A.
Holm, Ebba Maria 31/12 97 Lillerup	/7 19	Kallund- borg, Køge og Lyngby	23	2.	
Leding, Kristian 25/1 99 N. Nebel	1/11 16	Nørre Nebel	20	2.	I Guajaquil.
Moltke, Fritz Aage 19/12 99 Aarhus	1/8 19	Rud- købing	23	2.	Mhp. p. Tinglev A.
Niese-Petersen, Poul Fre- derik 21/3 99 Kristrup	1/2 16	Randers Svane	20	2.	Mhp. p. Svane A., Randers.
Oktober 1928.					
Abildgaard, Jens Lange Larsen von, 31/8 04 Kbh.	/2 23	Nykøb. F. Løve	26	1.	Artium 22.
Allesen-Vernø, Poul Busch 30/1 04 Næstved	/9 21	Frdbg. Gl. Kongevej	25	1.	Mhp. p. Vanløse A.
Andersen, Carl Henry 28/1 04 Virum	1/8 21	Nordborg	25	1.	Mhp. p. Østerbro A., Kbhvn.
Andersen, Ejler Bech 29/1 05 Vrold, Skanderup Sogn	1/1 21	Hammel	24	1.	Mhp. p. Børkop A.
Bachmann, Phil. Aug. Schlichting 8/10 02 Strynø S.	1/12 20	Aalborg Boulevard	24	2.	
Barton, Signe Ida Natha- lie, 23/2 05 Lemvig	/11 21	Hallund o. Hjørring Svane	25	1.m.U.	Mhp. p. Skagen A.
Bartsch, Ole Holten 23/2 06 Fjerritslev, Kol- lerup S.	1/8 23	Kbhvn. Gefion	27	1.m.U.	Mhp. p. St. Stefans A., Kbhvn.
Busch, Fritz 14/8 04 Frberg.		Kbhvn. Svane	25	1.	Artium 22.
Carlsen, Sigrid Alvilda 15/10 02 V. Hornum		Balling	23	1.	Mhp. p. Vildbjerg A. fra 1/5 29.
Christensen, Svend Bøtker 19/4 02 Skanderborg		Varde	25	1.	Artium 21.
Christiansen, Ingeborg Marie, 18/4 02 Helsingør	/9 19	Helsingør Svane	23	1.	
Christoffersen, Aase Wir- litsch, 24/8 03 Odense		Odense Albani	25	1.	Artium 21.
Corneliussen, Edvard Lyt- zen, 20/12 01 Randers	/11 18	Randers Løve	23	2.	Mhp. p. Stoholm A.
Ellerup, Johan Gerhard Ole, 3/1 04 Gjærn	1/10 22	Ebeltoft	26	1.	Artium 21. Mhp. p. Idunn A. Reykjavik.
Fabricius, Estrid 18/4 06 Kbhvn.	/3 22	Christi- ansfeld og Bogense	26	1.	

Navn Fødselsdag og Aar, Fødested	Til Farma- cien	Lært Farmacien	Medhj. Eksamen	Karakter til Kand. Eksamen	Anm.
Foghsgaard, Jørgen Blach 2/12 02 Ørum S.	/321	Aabenraa Løve og Fredericia	24	1.	Artium 21. Mhp. p. Hadsten A.
Friborg, Ettie 16/8 03 Rødby		Løve Rødby	25	1.	Artium 21.
Grand, Karen 29/8 05 Lund	1/421	Aalborg Svane	24	1.	Mhp. p. Graasten A.
Groes-Petersen, Paul 17/1 05 Thunø	1/321	Skibby	24	2.	Mhp. p. Hornsyld A.
Grubbe-Hansen, Sven Mo- gens 25/10 03 Stege	/923	Horsens Helms	26	2.	Cand. phil.; Læreanstalten.
Gry, Gerda Noomi 2/6 07 Odder	/823	Frdbg. Allé	27	1.	
Hald, Oskar 8/2 03 Vejle	1/519	Vejle St. Thomas	23	2.	Mhp. (Laborant) paa Hjultorvets A., Viborg.
Hald, Sigrid Johanne 25/9 03 Thisted	/321	Thisted Løve	24	1.	Mhp. p. Ølgod A.
Halkjær, Thorkild Herman 19/9 06 Viborg		Kbhvn. Delfin	27	2.	Mhp. p. Vojens A. fra 1/3 29.
Hammer, Fritz Helge 13/12 03 Aalborg		Haderslev Hjorte og Aarup	24	1.	
Hansen, Karen Margrethe Stibolt, 1/11 02 Slagelse	30/719	Hillerød	23	2.	
Hansen-Leth, Karen 21/7 02 Randers		Randers Krone	24	1.	
Hardt-Schnicker, Johan Ludvig 11/5 99 Vestman- havn Bygd. Færøerne	/822	Kbhvn. Nørrebro	25	1.	Artium 17. Mhp. p. Løve A., Næstved.
Hermann, Gudrun Chri- stine 15/2 04 Kbhvn.	1/324	Kbhvn. Kgl. Hof	27	1.	Artium 23.
Hestbech, Karl Aage 19/4 06 Tistrup		Silkeborg	26	1.	
Holm, Wilhelm Nicolaus 12/5 05 Brunde		Haderslev Løve	25	1.	Mhp. p. Svanc A., Aabenraa.
Hovgaard, Helmer 25/12 03 Korsør		Næstved Ny	24	2.	
Hvalsøe, Frida 2/1 02 Odense	/1021	Nimtofte og Kbhvn.	25	1.	Mhp. p. Nimtofte A.
Hyldahl, Mozart William Reinhardt, 25/7 99 Holste- bro	1/217	St. Jacob Holstebro, Christi- anshavn og Vejle Løve	21	2.	
Jacobsen, Johannes 4/4 06 Børkop	/121	Børkop	25	1.	Mhp. p. Gl. Torvs A., Kbhvn.
Jacobsen, Karen Margre- the Johanne, 28/1 05 Hel- singør		Frdbg. Gl. Kongevej	24	1.	Ansæt p. Nord. Insulinlaborato- rium, Kbhvn.
Jensen, Else Emilie 8/8 03 Valby		Frede- rikssund	24	1.	
Jepsen, Hans Karl Andres Bundesen 20/2 05 Varde	1/322	Vejle St. Thomas	25	1.	Assist p. Steins Laboratorium, Kbhvn.
Jespersen, Jesper Christian 8/12 03 Viborg	/1122	Viborg Svane	26	1.m.U.	Artium 22. Mhp. p. Aarup A.

Navn Fødselsdag og Aar, Fødested	Til Farma- cien	Lært Farmacien	Medhj. Examen	Karakter til Kand. Examen	Anm.
Jessen, Johannes Nicolaj 6/4 03 Bogense	1/220	Bogense	24	2.	Mhp. p. Løve A., Vejle
Jørgensen, Jesper Konrad 16/6 02 Esbjerg	21/220	Esbjerg Neptun	23	2.	Mhp. p. Himmelbjerg A., Silke- borg.
Kilde, Georg Edmund 15/7 03 Kbhvn.	1/919	Kbhvn. Isl. Brygge	23	1.	Assist. p. Forsøgslaboratoriet, Kbhvn.
Koefoed, Ellen Kirsten Munch, 24/10 97 Vindeby	1/821	Kbhvn. St. Paul	25	1.	
Kragh, Mogens Niels Ben- dixen, 12/3 04 Struer		Kbhvn. Vesterbro	27	1.	Artium 22.
Lange, Inga Thyne 4/5 04 Viskinde S.		Frede- riksberg	26	2.	
Larsen, Carl Tage Haa- gensen 4/5 05 Hobro		Frede- rikshavn	26	2.	Artium 23.
Larsen, Fanny Marie 30/7 03 Dover S.	1/423	Løve Aarhus Marselis- borg	26	1.m.U.	Ansæt p. Nord. Insulinlaborato- rium, Kbhvn.
Lassen, Hans Anker 19/12 01 Sabro		Aarhus Marselis- borg	23	2.	Sukkerkemiker paa Java.
Lehmann, Carl Schmidt 22/1 05 Sæby S.	1/620	Nykøb. M. Svane	24	2.	Mhp. p. Skærbæk A. fra 1/2 29.
Lerche, Esther 20/12 87 Grenaa	1/305	Faaborg	09	2.	Mhp. p. Amagerbro A., Kbhvn.
Liberg, Bruno 26/1 05 Frberg.	9/223	Kbhvn. Trianglen	27	2.	
Lorentzen, Tove 3/11 04 Frberg.		Kbh. Sdr. Boulevard	26	1.	
Lund, Magda Elisabeth 11/1 01 Christiansø	1/220	Rønne	23	1.	
Lund, Svend-Aage Hanni- bal, 27/10 04 Frberg.	1/820	Fredens- borg og Gesten	24	1.	Mhp. p. Esbønderup A.
Lund, Svend Flemming 7/8 05 Ulbølle S.		Kbhvn. Sorte Hest	26	2.	Mhp. p. Sønderborg A.
Madsen, Jørgen Christian 7/2 01 Ringkøbing		Aalborg Østerbro og Ring- købing	26	1.	Artium 19. Mhp. p. Vils A.
Madsen, Knud Meulen- gracht, 17/9 04 Kbhvn.		Frdbg. Godthaab	26	1.	Artium 22.
Meyling, Hakon 28/5 05 Frberg.		Kbhvn. St. Johannes	25	1.	F. T. Soldat.
Moltke, Christian Frederik 29/5 04 Laurbjerg	1/921	Ordrup, Kbh. Isl. Brygge og Amager- bro	25	2.	Mhp. p. Ny A., Nykøbing F.
Munk, Gunnar Foverskov 27/8 03 Aaker S.	1/421	Kbhvn. Steno	24	2.	
Møller, Poul 30/6 06 Kbhvn.	1/322	Hadsund o. Aalborg; Svane	26	1.	Mhp. p. Holsted A.
Nielsen, Andreas Pet. Chr. Thorup, 3/6 06 Mariager	1/323	Mariager og Løgstør	26	1.	Mhp. p. Uldum A.
Nielsen, Cathrine Kirstine 13/3 97 Barde, Vorgod S.	1/219	Tarm	22	2.	Mhp. p. St. Pauls A., Aarhus.

Navn Fødselsdag og Aar, Fødested	Til Farma- cion	Lært Farmacien	Medhj. Examen	Karakter til Kand. Examen	Anm.
Nielsen, Ingeborg Bendix 2 ¹² / ₀₅ Fr.berg	1 ¹⁰ / ₂₁	Allinge og Rønne	25	1.	Mhp. p. Lundby A.
Nielsen, Niels Gunner 12 ² / ₉₉ Ullits		Hundborg	24	2.	
Nielsen, Robert William 2 ⁸ / ₀₅ Kbhvn.	18 ⁶ / ₂₂	Christi- anshavn	26	2.	
Nielsen, Svend Foss 16 ⁸ / ₀₅ Lemvig	1 ⁸ / ₂₃	Lemvig	27	2.	Mhp. p. Lemvig A.
Nielsen, Thorvald Richard Paludan, 3 ⁹ / ₀₂ Selde	1 ¹ / ₂₀	Holstebro Svane	24	2.	Mhp, p. Svane A., Holstebro, fra 1 ⁴ / ₂₉ .
Næsted - Nielsen, Gunner Michael, 22 ⁹ / ₀₂ Skander- borg	18 ¹ / ₂₁	Skander- borg	24	1. m.U.	Mhp. p. Jels A.
Olsen, Ole Frederik Carl 11 ¹⁰ / ₀₃ Snertinge	1 ¹⁰ / ₂₀	Kbhvn. Valby	24	1.	Mhp. p. Svane A., Odense.
Pedersen, Christian Mag- nus Bæk, 9 ⁸ / ₀₁ Kyrling, Lønborg S.	1 ⁴ / ₂₁	Ring- købing	24	1.	Artium 20. Mhp. p. Hobro A.
Pedersen, Sara Ninetta Blangsted, 3 ³ / ₀₃ Horsens		Haverslev, Hillerød og Frbg.H. C. Ørsted	24	1.	
Petersen, Bodil 13 ⁹ / ₀₄ Odder		Tønder	24	2.	
Petersen, Dora 21 ² / ₀₄ Skrodsbjerg		Ulfborg	24	1.	
Petersen, Poul Christian 22 ⁴ / ₀₃ Odense	1 ⁸ / ₂₀	Odense Løve	24	1.	Mhp. p. Svane A., Odense.
Ramlau f. Hansen, Karen 9 ² / ₉₈ Randers	1 ² / ₁₆	Nimtofte o. Randers Løve	19	2.	G. m. cand. pharm. W. J. Ram- lau.
Rix, Aage 26 ² / ₀₃ Bryrup S.	1 ¹¹ / ₂₀	Hornsyld	24	1.	Mhp. p. Svane A., Horsens.
Rossen, Gunnar Blach 25 ¹ / ₀₅ N. Vium	1 ⁸ / ₂₂	Hjørring Løve	26	1.	Mhp. p. Løve A., Frederikshavn.
Rørbye, Kamma 16 ⁶ / ₀₃ Daugaard S.	1 ² / ₂₀	Aalborg Østerbro	23	1.	Mhp. p. Frøstrup A.
Sigfusson, Johannes 10 ⁴ / ₀₂ Eskefjord		og Grenaa	26	2.	
Sørensen, Edith Milred 20 ¹⁵ / ₀₄ Jyderup		Holbæk Elefant	25	1.	
Sørensen, Kaj Georg 3 ⁷ / ₀₄ Kbhvn.		Kbhvn. Krone	26	1. m.U.	Artium 23.
Thoudahl-Larsen, Knud 28 ¹¹ / ₉₉ Fr.berg	20 ¹⁰ / ₂₃	Kbh. Kg. Salomon	27	1. m.U.	Artium 18. Mhp. p. Kong Salo- mons A., Kbhvn.
Vestergaard, Gertrud 9 ⁹ / ₀₃ Fr.berg	1 ¹ / ₂₁	Frhdg. Falken	24	1.	
Voigt, Ejnar Fabritius 20 ¹² / ₀₃ Varde	1 ² / ₂₃	Kbhvn. Nørrebro	26	1.	Artium 22, cand. phil. 23; Mhp. p. Løve A., Kbhvn.
Wolffbrandt, Karl Gustav Theodor Franciscus 21 ³ / ₀₄ Fensmark S.		Ringsted	26	1. m.U.	Artium 22. Mhp. p. Laugavegs A., Reykjavik.
Zachau, Kai 10 ¹¹ / ₉₇ Odense	1 ⁷ / ₂₃	Kbhvn. Sønderbro	26	2.	Artium 23. Mhp. p. Gl. A., Nak- skov.

AKTIESELSKABET
FERROSAN

Indregistreret  Varemærke

Fabrik for medicinske Præparater

Blegdamsvej 72 - København Ø.

Telefon **13 176.**

Omstilling til samtlige Afdelinger.

Direktør: Cand. pharm. *H. Weitzmann*
Fabrikdisponent: Cand. pharm. *J. Keiding*
Fabrikskemiker: Cand. polyt. *E. Keiding*
Salgsdisponent: Cand. pharm. *A. B. Heering.*



MICHAELSEN & HEINEMANN ^{A/S}

KØBENHAVN K. KNIPPESBROGADE 2

TELEFON 711 & 731. TELEGRAM-ADRESSE: BAKUIN

Grundlagt 1844.



Tran, Paraffinolie, Glycerin

HOLMEGAARDS GLASVÆRK

NYHAVN 12 - KØBENHAVN K

TELEFONER 4718 & 4719



*Fabrikation og Salg af alle Sorter
farvelose og brune Medicinflasker
og Standflasker.*

A. H. RIISE

KØBENHAVN



Pharmaceutiske Specialiteter

Kosmetiske Præparater

(Kvalitetsvarer)

C.A.MORTENSEN & Co.

TELF. 558 • ODENSE • TELF. 558

PAPÆSKEFABRIK OG STENTRYKKERI

== SPECIELT FOR APOTEKER ==

FELSOL *Astma cardiale, bronchiale, Angina pectoris.*

EMAREX.... *Mod klimakteriske Besværigheder.*

ANALGIT .. *Antirheumaticum, hyperæmifrembringende.*

CALMITOL *Antipruriginosum.*

HOVEDPLAG FOR DANMARK:

cand. pharm. TH. FALLESEN SCHMIDT
SCT. KNUDSVEJ No. 12 KØBENHAVN V.

ROTO SPECIAL FAAS OVERALT
for 150 Øre



ROTO

fjerner den med Fodsved forbundne Ildelugt, Hudløshed og Slimdannelse, uden at Fodsveden derved fuldstændig ophører. — Anbefalet af Stadslægen.

Pris: 1 Krone.

Alle tre Præparater faas hos d'Herrer Apotekere.

FABRIKEN „LION DE LA PERSE“, KØBENHAVN

„Clavit“

Antiseptisk
Fodbade-Pulver

Borttager Ømhed og Hudløshed i Fødderne og forøger Velbefindendet, uundværligt for Ældre og Yngre.

Brugsanvisning medfølger.

Pris: 25 Øre.

PATENT-BUREAU

24, Krystalgade :: Kbhvn. :: Telef. C. 610

Cand. polyt. :: Ingeniører :: M. Ing. F.

LEHMANN & RÉE

NORDISK DROGE- & KEMIKALIEFORRETNING A/S

(NORTHERN DRUG & CHEMICAL COMPANY Ltd.)

POST-
ADRESSE

CHININ

TELÉGR-
ADRESSE

KJØBENHAVN STR

TELEFON 398 (5 Ledninger).



GRUNDLAGT 1908

LABORATORIUM

for Fremstilling af alle

**EKSTRAKTER, SALVER, TINKTURER,
TABLETTER**

—
SKÆRING, PULVERISERING, DRAGERING
—

HANDEL

med

DROGER og KEMIKALIER

FARMACEVTISKE EXAMINATER

FOR AARENE 1850—1928



FARMACEVTISKE EXAMINATER.

Fulde Navn	Fødsels- dag og Aar	Fødested	Til Farm.	Lært Farmacien	Anm.
1850.					
Andreasen, Sophus Fred. †Erichsen, Fålle †Iishøy, Albert Leth Mølwad, Wald. Hans Chr.	28	Marstal	44	Holbæk Them Korsør Køge	Død som Købmand i Them. Vinhdl. i Randers. Død ⁸ / ₄ 01.
1851.					
†Hyllen, Jul. Andr. Meyer, E. Wahlmann, Julius				Nykøbing F. Løve Aarhus Rand. Fysikat Sjælland ndr. Landfysikat	Paa Brandvæsenets Kontor i Kbh. Død 91.
†Walløe, William Wald. †Ørum, Jul. Severin Elias	31 18/30	Viborg		Kbhvn. Viborg Svane	Død i Odense ²² / ₃ 64. Købmand, Silkeborg. Død i Silkeborg ¹ / ₄ 18.
1852.					
†Bylov, Fritz Ulrik Dreier, Fred. Chr. Fich, Vig. Hagbarth Rode- rich Friis, Charlot †Geismar, Fred. Carl Jacob	20/11 32	Nordrup- lund		Nyborg Kbh. Svane Rudkjøbing	Materialist i Sorø. Død ²⁵ / ₂ 00.
†Kogsbølle, Erhard Ursin	33 18/1133	Nyborg		AarhusLøve. Nyborg Aalborg Løve	Agent i Kbhvn. for Firmaet „Alfr. Benzons“. Død 93. Inspektør paa „Carlsberg“ 56; Meddirektør s. St. 71- 81; Bryggeriejer 81-06; Medstifter og Bestm. af Fond. t. d. farm. Stud. Fremme 73-91; Etatsraad. Død ¹⁹ / ₄ 06.
†Møller, Marcus Laurentius	31			Kbhvn. Vajsenhus	Medstifter af Materialfirma M. L. Møller & Meyer, Kbhvn. Død ²⁰ / ₆ 06.
†Nielsen, Niels Chr.	32	Kbhvn.		Præstø	Lærer ved teknisk Skole i Horsens 86. Død ²⁸ / ₁₂ 13.
1853.					
Dafresne †Dan, Chr. F. †Hoffmeyer, Søren Henrik Lindberg, Peter Erasmus Vincent				Fredericia Holbæk Christians- havn Kbhvn.	Brygger. Død i Nakskov 74. Fhv. Vinhdl. i Australien. Død ved Lyngby 95.

Examinater 1853—57

Fulde Navn	Fødsels- dag og Aar	Fødested	Thl Farm.	Lært Farmacien	Anm.
Lund, Emil Henrik Nielsen, Carl Preetzmann †Nielsen, Niels	32			Kbhvn. Løgstør Rudkøbing	Gæstgiver, Tranekær; død 05. Død 58. Parfumefabr. og Lotteri- kollektør. Død i Kbhvn. 91.
†Stridiron, Chr. †Willerup, Hans Theodor K.				St. Thomas Svendborg Løve	
1854.					
Berendt, Harald Christiansen, Charles †Damberg, Johan Fred. Aug.				Bogense Holbæk Kbhvn. Nørrebro Kbhvn. Vaisenhus Helsingør Fredr. sund	Død i Brørup ca. 75. Fhv. Vaffabrikant. Død i Charlottenslund ¹² / ₁₂ 02. Død i Helsingør 96. NB. i Australien (F. St. 15).
†Grave, Niels Thor	34	Kbhvn.			
†Hansen, Jens Gudmand Wildt, Jacob	34				
1855.					
Bunde, Johs. Andr.				Kbhvn. Kg. Salomon Kbhvn. Vaisenhus	Kaptajn; NB. Kroejer (F. St. 15). Medhj. hos Dispensator paa Komm. Hosp. Kbhvn. Fab- rikant. Død ⁶ / ₅ 03.
†Bülow, Chr. Gottschilling	⁵ / ₉ 36	Odense			
Hauberg, Peter Henning		Viby v. Roskilde Nibe	51	Kbhvn. Svane og St. hedinge Hobro	Fhv. Købmand; død i Hjør- ring ¹⁶ / ₃ 18.
†Ramsing, Johs. Fred. Vilh.	35				
1856.					
†Arboe, Thorvald Eliezer	¹⁴ / ₂ 38	Rønne	52	Rønne	Købmand i Vejle 68-88; Grosserer og Repr. i Kbhvn. for W. Kathe 88-08. Død ²² / ₉ 08.
Boyesen, Theodor †Fehr, Ad. Heinr. Claussen	36	Haderslev Amt		Nyborg Haderslev	Død i en Stiftelse i Ha- derslev.
Fich, Carl Chr. August †Holst, Carl Joachim Rudolf	35	Jylland		Faaborg Randers Løve	Parfumefabrikant. Død i Kbhvn. ²⁵ / ₅ 98.
Müller, Niels Andr. Sophus †Nyboe, Hans Chr. Poulsen Nødskov, Carl Fred.	36			Køge Ringkøbing Korsør	Rottejæger. Død i Kbhvn. 98.
†Nørretranders, Herm. Fre- derik Ferd.	37	Møen		Nykøbing F.	Fhv. Købmand, Aarhus. Pr. løjt.; R. af D.; E. M. Død ²³ / ₄ 07.
Olsen, Carl Petersen, August Rodian, Theodor Schäffer, Emil Sehusen, Jens Johan Soetmann, Sophus Theodor				Nykøbing S. Hillerød Næstved Løve Ribe Chr. havn Frijsenborg	NB. Materialist i Kristiania. Tysk Apoteker Examen. Materialist p. Christians- havn. Død.
1857.					
Hoyer, Peter Jahn, Chr. Fred.				Næstved Kbhvn. Vaisenhus	
Koch, Niels Fred. Jul.	¹⁹ / ₅ 39	Kolding		Kolding Løve	Mhp. paa Svane Apoteket i Aabenraa 72. (F. St. 15).

Fulde Navn	Fødsels- dag og Aar	Fødested	Til Farm.	Lært Farmacien	Anm.
Lauritzen †Schrøder, Nobel Stridiron, L.	39	Middel- fart		Vejle Løve Fredericia Løve St. Croix	Fhv. Apoteker i Chicago. Død i Chicago 13.
1858.					
Behold, Johan Alexis †Bjørnsen, Adolf	40	Lange- land	54	Fuglebjerg Rudkøbing	NB. Materialist (F. St. 15). Købmand i Brædstrup. Død 3/4 98.
†Gad, Knud Heino	39	Sæby J.		Sæby S.	Mineralvandsfabrik i Ker- teminde. Død i Aarhus 12/7 04.
†Jensen, Peter Chr. Johan	5/1 41	Nysted	55	Stege	Købmand og Teglværksejer i Stege 68-97; Privatier i Hellerup 06. Død 21/1 21.
Krause, Viggo Martens, Carl Frederik	38	Uddevalla		Præstø Holbæk	Mhp. paa Gl. Torvs A., Kbhvn. 59-61; rejste der- efter til Sverige.
May, Johan André Hugo †Munck, Chr. Elisabos †Schytte, Johan Chr. Aure- lius	28/7 38	Aarhus		Odense Svane Randers Løve Samsø	Materialist i Viborg. Død 91. Lærereksamen 61. Skole- lærer i Voxlev pr. Nibe indtil 98. Død i Kbhvn. 13/1 01.
Struck, Ejnar Charles				Kbhvn. Vajsenhus	
1859.					
†Balle, Toxen	39	Tyregod v. Vejle	55	Varde	Død 91.
†Christensen, Lauritz Wal- sted	38	v. Randers		Frijsenborg	Død paa Tønder A. 3/7 65.
†Faber, Baldur Køgel, Chr. Friederich Møller, Ludvig Chr. Vald.		Grønland		Vejle Christ.feld Vesterborg	Død 90.
†Rolfsted, Carl Frederik †Rørvig, Fred. Emil	9/7 41	Kbhvn.		Bogense Kbhvn. Kgl. Hof Nakskov	Død paa Faaborg A. 8/2 65. Fotograf i Kbhvn. Død i Kbhvn. 23/9 09. Skolelærer-Examen 62; Vice- inspektør i Kbhvn. 85. Død 21/1 99.
†Schierner, Carl Fred. Jul.	29/7 42	Nakskov		Aarhus Svane	Død 76.
†Skovby, Holger L. †Tornved, Chr. Olsen †Wildt, Sophus Ulrik Vilh. Georg Wulff, Niels Benjamin August	40	Ringsted		Helsingør Roskilde Holbæk	Materialist i Kbhvn. Død 82. Død som Mhp. i Mariager 20/9 61.
1860.					
†Albrechtsen, Joh. Vilh. †Arffmann, Edvard				Skjærbæk Aarhus Løve	Død (F. St. 03). Løjtnant; Jernbaneassist. Død 76.
Hansen, Carl A. Ipsen, Fred. Jul. †van der Lieth, Fred. H.	43	Sndr.borg		Næstved Aalb. Svane Korsør	Ap. i San Francisco. Død 99.

Examinater 1860—62

Fulde Navn	Fødsels- dag og Aar	Fødested	Til Farm.	Lært Farmacien	Anm.
Nielsen, F. †Ryberg, Carl Magnus †Rye, Carl Peter	38 26/11 41	Krumme- rupgaard, Fugle- bjerg Sogn	56	Viborg Svane Aalborg Løve Kbhvn. Vaisenhus	Død i Aalborg 9/3 04. Pens. Overintendant; Kmj.; R. af D.; DM.; R. af S. V.; R. af R. St. A.; E. M. 64. Død i Kbhvn. 17/9 23.
1861.					
Angelo, Gotfred Chr. The- odor	43	Kbhvn.		Ringsted	NB. Ap. i New York (F. St. 15).
†Bygeberg, Harald Osvald	43	Vemme- tofte		Storehedinge	Købmand i Vemmetofte. Død 12.
Christensen, Lauritz Erentz, Arthur Alfr.	42	Nykøb. S.		Frijsenborg Helsingør	Død i Amerika 82.
†Flagstad, Fred. Carl Chr.	41	Rønne		Vesterborg Kbhvn. Hjorte Køge Kbhvn.	Distriktsforstnd. i Kbhvu. Død. Død 81.
†Fog, Knud Vald. Schack				Kg. Salomon Burg, Slesvig	
†Geisler, Gottlieb Chr. Glerup, Mouritz					
Grimm, Adolph August Heinr.					
Hansen, Carl	41			Sæby S.	
Hansen, Chr. Henrik	41			Faaborg	
Hansen, Johs. Rudolph Mathias				Haderslev Løve	
†Jensen, Sigfred Jensenius Kiel, Frederik	43	Nykøb. S.	57	Nykøbing S. Nykøbing M.	Død i Nykøbing S. Marts 13.
†Nielsen, Gustav P. With	43	Ribe	57	Skive	Død i Kbhvn. 30/1 21.
†Prahl, Chr. Samuel	14/6 42	Gudum v. Lemvig	57	Kbhvn. Svane	Løjtnant; Tandlæge i Hor- sens. Død 16/8 01.
Siemers, Eduard Vilhelm				Garding, Slesvig	
†Wiese, Wilhelm Heinrich Joachim				Haderslev Hjorte	Død 84.
Ørum, Ludvig Helenus Florus Vigfus	40	Læsø		Silkeborg	Fhv. Købmand i Breth pr. Horsens; bor i Bogense.
1862.					
Andersen, B. C. †Bang, Axel Ivar Ferd.				Grenaa Kbhvn.	Civilingeniør og Sæbefabri- kant i Marseille. Død 13/7 95.
†Bentzen, Erik Andreas †Brahde, Axel Hjalmar Bue	43			Kgl. Hof. Odder Kbhvn. Vaisenhus	Død i Aarhus 65. Død paa Christianssted A. 19/1 65.
†Dodt, Frantz Adam Erdmann, Friederich Faye, Johannes Peter Ing- wersen	23/3 39	Fanø Labrador Hjørring		Flensb. Løve Christ.feld Vordingborg	Død 66. Rentier i Kbhvn.
Foss, J. C. Hansen, J.				Aarhus Svane Aarhus Svane	
†Koefoed, Georg Albrecht.	14/12 42	Skander- borg		Skanderborg	Død som Ap. i Nogoya i Argentina 93.
Pozzi, Frantz Jos. Chr. Fred. Riemann, Fred. Georg	44	Odense		Holbæk Odense Svane	NB. Materialist (F. St. 15). NB. i Amerika; fhv. Ligtørne- operator i Kbhvn. (F. St. 15).
Wissing, Malthe Fred.				Freder. havn	

Fulde Navn	Fødsels- dag og Åar	Fødested	Til Farm.	Lært Farmacien	Anm.
1863.					
Bremer, Vilh. Aug. Louis Heinrich			59	Holbæk	Rentier i Charlottenlund.
†Cortzen, Niels Lauritz Chr.				Løgstør	Købmand i Broust. Død i Kbhvn. 97.
†Hassing, Emil Ferdinand	20/10 43	Hobro		Skelskør	Materialist 83-98. Ved Aal- borg Exportslagteri. Død i Aalborg 13.
Holm, Victor				Kbhvn. Løve	
†Knorr, Emil Fred.	46	Næstved		Næstved	Død som Mhp.p. Vesterbro A. i Kbhvn. 27/4 14.
†Lausen, Chr. Nic. Ferd.				Tarm	Død p. Søtorup A. 12/9 70.
Lindgren, Peter Fred. Chr.				Sæby J.	
Petersen, Gust. Adolf Fred.				Fredericia	
Schythe, F.				Viborg	
Tidemann, Axel				Randers	
†Winther, Carl Adolf	44	Nexø		Svane Nykøbing M.	Mineralvandsfabrk. i Ran- ders. Død i Randers 27/3 10.
1864.					
†Billfeldt, Chr. Wenzel Borch	29/10 44	Kbhvn.	60	Assens	Repræsentant i Kbhvn. Død Febr. 27.
Christensen, Vilh. R.	45	Mariager		Mariager	
†Dinesen, Edvard				Kbhvn.	Assist. u. Magistraten. Død i Kbhvn. 9/12 97.
Holstebro, Carl William Lyders	27			Vesterbro Veje Løve	NB. Toldassistent i Kbhvn. (F. St. 15).
†Jørgensen, N. Vilh.				Hobro	Død som Mhp. 82.
Mecklenburg, Chr. Emil Marstrand				Aarhus Løve	TyskAp.Exam.; Ap. i Rends- borg (F. St. 15).
Monrath, Hans Viggo				Ringsted	
Rasmussen, Jørgen Victor				Tarm	
†Seedorf, Adolph Paludan	44			Randers Løve	Død som Ap. i Buenos Aires 18/8 95.
†Sørensen, Lauritz	15/8 46	Viborg		Herning Løve	Urtekræmmer. Død i Khb. 22/1 02.
1865.					
†Arup, Peter Michael Chr.	27/9 45	Roskilde	61	Roskilde	Kommunelæge i Slangstrup; Sogneraadsformand 86-98. Død 21/6 15.
Gislinge, A.				Flensborg	
Hildegard, Victor				Næstved Løve	
†Hvalser, Carl Adolph.	45	Adelers- hus		Odense Løve	Død 69.
Jørgensen, Peter Fred.				Hobro	
Jørgensen, Rudolph	45	Følle v. Rønde		Ebeltoft	Tandl. i Odense. (F. St. 15).
†Mahrt, Magnus Johs. Alb.				Frederiks- havn	Materialist og Mineral- vandsfabrk. i Helsingør. Død 28/1 12.
Petterson, Johan Martin				Sæby S.	NB. Ap. i Chicago (F. St. 15).
Bertel Mørk					
Rodian, Carl Einar	20/8 46	Præstø		Kbhvn. Løve	Mhp. p. Hornsyld A. 66-68.
†Wachtelbrenner, Fritz Oluf	46	Helsingør		Helsingør Svane	Parfumefabrikant. Død i Kbhvn. 82.

Examinater 1866—68

Fulde Navn	Fødsels- dag og Aar	Fødested	Til Farm.	Lært Farmacion	Anm.
1866.					
†Aaris, Otto Berendsdorff, P. C. Jørgen- sen	47			Skelskør Ribe	Død i Cincinnati 89.
Fribert, Lorentz Trojel	20/5 48	Kerte- minde	62	Veje Løve	Fhv. Uldspinder i Trane- bjerg (72-00); Rentier samme Sted.
Langgaard, Th. J.				Kbhvn. Svane	
†Lykke, Charles	46			Hobro Viborg	Død i Kbhvn. 25/3 77.
†Petersen, Ludvig				Skive	
†Schrøder, Peter Tygo Hein- rich	28/2 46	Kbhvn.			Død som Materialist i Hil- lerød 11/4 02.
Warburg, Aug. Vilh.				Aalborg Svane	
1867.					
†Gjerulff, Harald Vilh. Alfr.	47	Virkum v. Viborg		Aarhus Svane	Forretningsbestyrer i Kri- stiania. Død 93.
Hendriksen, Adolf Julius				Præstø	
†Jensen, Carl Ludvig	45			Kbhvn. Svane	Dr. phil. Død som Pepsin- fabrikant i Philadelphia 9/7 88.
Juhler, H. C.				Kbhvn. Fr. Hosp.	
Sørensen, Sophus				Nykøbing M.	
Thyboe, Erik Carl Severin	49			Nyborg	NB. i Kbhvn. (F. St. 15).
Timm, Johannes Emil	23/7 49	Sæby J.	64	Hjørring	Rentier i Kbhvn., Assessor emer.; Artium 70, cand. juris 75; Assist. i Kultus- min. 80, Fuldmægtig 88, Kontorchef 94; Assessor i Landsover- samt Hof- og Stadsretten 95-19; Kst. Dommer ved Østre Lands- ret 20-21; fh. Censor ved jur. Eksam.; Form. for Kbhvns. Forligskommiss.; K. af D. 20, Dbm., M. f. D. R.; har sammen med Prof. H. Matzen udgivet: Haandbog i den danske Kirkeret.
†Wimmer, Henrik Georg				Helsingør	Død som Apoteksbestyrer i New York 74.
1868.					
Bentzen, A.				Aarhus Løve	Tysk Ap. Exam. Ap. i Flens- borg (F. St. 15).
Blankensteiner, Fred. Aug.				Kbhvn. Svane	
†Eliassen, Elias	3/2 48	Skodborg i Slesvig	65	Horsens Helms	Cand. med. 77; Læge i Hjør- ring; Medlem af Sundheds- kommissionen; død i Løn- strup 26/6 20.
Gad Sophus				Sæby S.	NB. i New York.
Haase, Fritz Friis Angelo	47	Kbhvn.		Flensborg	Farmacist i Newark, New Yersey (F. St. 15).
†Hansen, Lauritz Vilhelm Sophus				Nykøbing S.	Død i Kbhvn. 26/5 16.
Jespersen, Chr. Aarup				Frijsenborg	

Fulde Navn	Fødsels- dag og Aar	Fødested	Til Farm.	Lært Farmacien	Anm.
Juel, A				Vejle	NB. Læge i Brasilien (F. St. 15).
Jørgensen, Peter Nicolaj Schreiber, Lauritz Chr.	48	Svendb.		Faaborg Nykøbing M.	
†Schytte, Ludvig Theodor	48	Aarhus		Faaborg	Pianist og Komponist; Pro- fessor ved et berlinsk Mu- sikkonservatorium. Død i Berlin ¹⁰ / ₁₁ 09.
1869.					
†Billfeldt, Hans Adolf Borch	49	Kbhvn.		RoskildeDom	Død som Postbud ²⁸ / ₁₁ 04.
†Bredahl, Aage Erasmus	50			Ringsted	Død i Struer ² / ₁₂ 14.
†Christensen, Rotbøll	50	Aalborg	65	Kbhvn. Gl. Torv	Død i Argentina 74.
Keil, Fred. Carl. Chr.	50	v.Næstved		Kbhvn. Nyt	NB. Assistent paa kem. La- boratorium i San Fran- cisco (F. St. 15).
Stürup, Wilh. A.				Kbhvn. Svane	
1870.					
†Christensen, Axel Theodor	50	Kbhvn.		Kbhvn. Svane	Fhv. Materialist (78). Død i Rønne 11.
†Ebbesen, Carl Vilh.	⁷ / ₄ 49	Kbhvn.	65	Odder og Odense Svane	Tysk Mhp. Exam. Død i Fredericia ²⁹ / ₁₀ 27.
Erech, Chr. Vilh. Hansen Petersen, Julius	51	Kbhvn.		Rønne Kbhvn. Svane	NB. Materialist i Store- hedinge 95. (F. St. 15).
†Riis, Otto Jensen				Nibe	Død i Nibe 72.
†Wagner, Ludvig	52	Rudkøb.		Rudkøbing	Agent i Kbhvn.; død ²⁶ / ₁₂ 28.
†Øgmundsson, Oluf				Stykkisholm	Død i Amerika.
1871.					
Hansen, Peter Fr. Vilh.			67	Kbhvn. Fr. Hosp.	
†Resch, Wolfgang J. Andr.	52	Mariager		Mariager	Materialist 85-06. Død ²⁷ / ₃ 11.
Stürup, Peter				NæstvedLøve	
1872.					
†Eich (Sørensen), Thorvald	¹¹ / ₆ 53	Sæby J.		Frederiks- havn	Kancelliraad 11; Bogholder i Kreditforen., Aalborg. Død ⁷ / ₃ 28.
†Prætorius, Hans Chr.	⁶ / ₄ 54	Odense	68	Vordingborg	Paa Gl. Kjøgegaards Gods- kontor 05-09. Død i Hun- borg ¹ / ₁₂ 18.
†Schønberg, Even Frederik Johs.		Odense		Svendborg	Garderobeforvalter, Wivel, Kbhvn. Død i Kbhvn. ³⁰ / ₁₀ 15.
1873.					
Andersen, Carl Fr. V.			69	Kbhvn. Vaisenhus	
†Bang, Adolf Herman				Næstved	Død i Næstved ¹⁵ / ₁ 83.
†Berentzen, Marius Chr.				Skanderborg	Død som Mhp. paa Frede- rikssund A. ⁹ / ₉ 77.

Examinater 1873—76

Fulde Navn	Fødsels- dag og Aar	Fødested	Til Farm.	Lært Farmacien	Anm.
†Dodt, Oscar Peter Stibolt Gudmundsson, Thorgejr				Aarhus Løve	Material en gros, Haderslev. Død 26.
†Hall, Chr. Vilh. Peter Got- fred Hartvigson, Marx	52	Gjerlev	69	Kbhvn. Kgl. Hof. Assens	Materialist i Fredericia. Død Marts 00.
†Hestbech, Fred.				Kbhvn. Fr. Hosp. Hobro	Død (før 10).
1874.					
Buch-Jensen, Chr. Vigo Carl Georg	5/9 55	Hobro	70	Kbhvn. Svane	Tysk farm. Exam. i Kiel 75; Scene-Elevinstruktør; fh. Ap-Mhp. Bor paa Frberg.
†Ernst, Chr. Wilh.	4/11 55	Aabenraa	70	Skive	Best. af Øfjord A., Island 79-82; Grosserer og isl. Købm. i Kbhvn.; Ø.-U.-FM. i Guld, R. af Gr. Fr., R. af I. Kr. Død i Kbhvn. 3/2 19.
Fogh, Olaf Fred. Ludv. Hansen, Carl Laurentius			71	Freder. havn Kbhvn. Nørrebro	Materialist i Roskilde.
†West, Henrik Gustav			70	Kbhvn. Vesterbro	fhv. Materialist. Død i Aar- hus 12.
1875.					
†Borgen, Markus Peter Hen- rik	55	Kbhvn.		Kbhvn. Hjorte	Materialist. Død i Kbhvn. 13/11 06.
†Born, f. Haase, Cathrine Christine	48	Grønland		Nørre-Nebel	Gift med Ap. Born, Kbhvn. Død 10/10 21.
†Christensen, Søren Chr. Fuchs, Johan Heinrich			71	Hjørring Viborg Kbhv. Hjorte	Død i Hjørring.
†Haste, Johan Herman				Hillerød	Død 2/10 75; forulykket ved Dampskibet L. I. Bager's Brand.
Jansen, Andreas Daniel Christian					
Kornbeck, Niels Sofus Al- gren Marius	9/2 57	Slagelse		Slagelse	Skolelærer Exam. 83; Lærer v. Korsør Kommuneskole.
Mazanti, H. Fried.	53	Cappel, Slesvig	73	Kbhvn. Kgl. Hof og Kbhvn. Kg. Salomon	NB. Ap. i Cedar Falls, Iowa. U. S. A. (F. St. 15).
Stensen, Claudius Louis Armand	55	Sønder- jylland		Holbæk	NB. Læge i New York. (F. St. 15).
†Svane, Axel				Næstved Løve	Død.
1876.					
†Gullachsen, Jens Alexander				Ringkøbing	Død 92.
†Jacobsen, Søren Lundager Fischer	19/3 58	Ribe		Gram og Kbhvn. Svane	Cand. phil. 81; Translatør i Fransk, Kbhvn. Død 2/6 17.
Jensen, Christian Lauritz Kølbye, Holger Victorius				Nykøbing M. Herning Køge	
Mortensen, Edvard				Aalborg Løve	Død som Stud. veter. paa Frederiksberg 23/12 09.
†Nielsen, Chr. Peter					
Urban, Aug. Theodor				Lyngby	

Fulde Navn	Fødsels- dag og Aar	Fødested	Til Farm.	Lært Farmacien	Anm.
1877.					
Bus, Christian Adolph			72	Kbhvn. Østerbro	Materialist i Kjellerup; Bestm. i A/S Kjellerup Bank.
†Haase, Signe			73	Nørre-Nebel og Fredericia	Død $15/6$ 80.
Hansen, Peter	58	Tranderup	73	Frijsenborg	NB. Bogholder paa Schmalfelds Tobaksfabrik, Aarhus (F. St. 15).
Petersen, Jens Chr.			74	Viborg Svane og Brørup Lemvig	
Petersen, Oscar Ludvig Victor					
†Petersen, Victor Albert Rahlff, Nicolaj F. W.	59		73	Assens	Død paa Skive A. 77.
			73	Kbhvn. Nyt	NB. Mineralvandsfabrikant i Haslev. (F. St. 15).
Røgen, Niels Carl	$4/2$ 58	Skanderb.	73	Skanderborg	Materialist 89-07.
Sivertsen, Sofus Saltou	$30/3$ 59	Frd.sund	73	Holbæk	Mhp. paa Løve A., Næstved.
Wandrup, Oscar Theodor	59	Kbhvn.	73	Hillerød	NB. Livsforsikringsinspekt. i Nykjøbing F. (F. St. 15).
Verdelin, Olaf Axel Thor- sen	$4/11$ 58	Kbhvn.	73	Kbhvn. Vaisenhus	Indehaver af O. Verdelins mek. Etabl., Holte; Børgerkab som Mekanikus i Kbhvn. $4/11$ 83.
1878.					
Finsen, Carl Ole Robb Bjerring				Maribo	NB. Vaskeriejer i Amerika (F. St. 15).
Gram, Jens Peter	58	Morbak	74	Faaborg	
Jørgensen, Lorentz Peder Marquard			74	Silkeborg	
†Jørgensen, Søren Christian	$28/3$ 60	Løgstør	74	Nibe	Løjtnant 82; ansat i Firma M. L. Møller & Meyer, Kbhvn. Død i Kbhvn. $4/3$ 01.
†Meyer, Julius				Frederiks- sund	fhv. Købmand og Fabrikant i Kallundborg. Død i Kbhvn. $14/3$ 20.
Petersen, J. O. V. Schiellerup, Jul. Fred. Vilh.	$13/7$ 58		75	Kbhvn. Nyt Ringkøbing	Lærer Exam. 83; Kommune- lærer i Kbhvn. (F. St. 15).
1879.					
Andersen, Antonius Bander, Ferdinand				Ebeltoft Kbh. Østerbro og Sæby J.	
†Bunkeflod, Hans Allese de Fine	$7/11$ 60	Stubbe- købing	76	Maribo	Død i Maribo $7/6$ 80.
Egeberg, Holger	$18/5$ 61	Linaa	75	Ebeltoft og Lemvig	Sløjdlærer- og Bogholderi- examen; Lærer i Sprog 00-05; Forfatter; fhv. Apo- teksmhp; bor i Svejbæk.
†Hansen, Johs. Georg Aleth		Sundeved		Kbhvn. Svane og N. Nebel	Ap. i Chicago. Død $24/1$ 07.
Hansen, Niels Peter	59	Middelf.	74	Middelfart	
†Hoff, Viggo Adolf Vald.	59		76	Haderslev og Aalborg Løve	Løjtnant; Landskabsmaler. Død i Svendborg Nov. 04.
Kannengieser, Viggo Ema- nuel			76	Kbhvn.	
Larsen, Niels Valentin Lauritz	59	Faaborg		Fr. Hosp. Kbhvn. Vesterbro	NB. Wasa Jästaktiebolag, Finland (F. St. 15).

Examinater 1879—82

Fulde Navn	Fødsels- dag og Aar	Fødested	Til Farm.	Lært Farmacien	Anm.
Maaløe, Carl Adolf Nielsen, Frederik	59 29/3 60	Assens Kbhvn.	75 76	Assens Ringsted	NB. i Amerika. Rentier i Kbhvn.; fhv. For- retningsfører og Repr. i Kbhvn. for „Gustav Lotze“, Odense og „Hagen & Si- vertsen“, Odense.
†Tilly, Christian	21/8 59	Nakskov	75	Vordingborg	Skolelærer Exam. 84; Lærer i Hørsted, Thisted Amt. Død 12/7 28.
Tørning (Sørensen), Jacob Vilhelm	10/2 62	Fredericia	76	Kbhvn. Vaisenhus	Skolelærer-Exam. 81; Kom- munelærer i Kbhvn.; Bib- liotekar. (F. St. 15).
1880.					
Dahl, Niels			76	Haderslev og Ringkøbing	
Fürst, August Harboe, Axel Vald. Gun- nersen			77	Rønne Hillerød	Opvarter. Kbhvn. (F. St. 15).
†Jespersen, Alfred	62	Randers	77	Kallundborg	Cand. phil. Død som Ap. i Buenos Ayres 24/4 07.
Møller, Christoffer Didrik			77	Hjørring og Sakskøbing	NB. Isenkrammer i Løg- stør (F. St. 15).
†Silkeborg, Julius			76	Holstebro	Død som Grosserer i Trans- waal 24/3 97.
Sohl, Christoffer	59	Haderslev		Viborg Nyt	NB. Købmand i Haderslev. (F. St. 15).
1881.					
Christensen, Chr. †Ebbesen, Jacob Peter	60	v. Randers		Nykøbing F. Kbhvn. Kgl. Hof	Indehaver af Material-Fir- ma: M. L. Møller & Meyer, Kbhvn.; tidligere Ejer af Kbhvns. Eddikebryggeri. Død i Kbhvn. 19/1 17.
Heymann, Ejnar			78	Kbhvn. Gl. Torv	
†Holst, Johannes †Larsen, Jens Theodor Hen- rik	23/11 61	Bogense	76	Kbhvn. Svane og Slagelse Svane	Død som Ap. i Omaha 1/11 18. fhv. Mineralvandsfabrikant og Brygger; Mhp. paa Vordingborg A. Død 27/3 23.
Noodt, Herman Fr.	62	Holsten		Haderslev Løve og Kbhvn. Løve	NB. Droguist i Mecklen- burg (F. St. 15).
Petersen, Vilh. Sophus	60		78	Kbhvn. Vesterbro og Vesterborg	
Skjærbech, Vilh. Søeborg, Knud Chr.	61	Viborg		Grenaa Svendborg Løve	
†Tvede, Johan Frederik	63	Flensborg		Nykøbing S.	Død som Mhp. paa Søby A. i Jyll. 17/7 07.
1882.					
Birk, Hakon				Kbhvn. Nyt og Hjørring	
Harms, Alb. Joh. Henr.				Aarhus	

Fulde Navn	Fødsels- dag og Aar	Fødested	Til Farm.	Lært Farmacien	Anm.
Nielsen, Carl Chr.			78	Horsens Helms	
†Rieffesthal, Johan Peter Martin Balthasar Sørensen, Olaf	63	Søholm Kbhvn.	 78	Esbønderup Kbhvn. Kong Salomon	Død som Ap. i Bahia Blanca, Argentina.
Thisted, Jens Gjeding	31/10 63	Gram	77	Frederiks- værk	Materialhandler i Herning fra 92; Bstm. i Handels- foren. 98-28 (Form. i 19 Aar); Medl. af Handels- skoleudv. fra 96 (Form. fra 03); Medl. af Best. og Forr.-Udv. i A/S Herning Hede & Diskontob. fra 99.
1883.					
van Deurs, Hermann Edouard	59	Kbhvn.		Middelfart	NB. i Argentina (89) (F. St. 15).
†Møller, Hans Julius			78	Kbhvn. Svane	Død i Nykøbing S. 6/6 21.
†Petersen, Carl Valdemar		Frede- rikssund	79	Frederiks- sund	Død 22/4 04.
1884.					
Feller-Møller, Hans Peter	1/4 64	Randers	80	Skive	Bor i Næstved.
†Gjærloff, Frantz Winsløw	67	Ulfborg	81	Kbhvn. Kgl. Hof	Bestyrer af Fabr. „Avena“, i Kbhvn. Død i Kbhvn. 1/8 09.
†Hoffmann, Vald. Axel	64				Død i Løgstør 24.
†Høeg, Johannes	66			Ulfborg	Død paa Brønderslev A. 92.
†Jensen, C. Johs. A.			80	Nykøb. M. og Chr.havn	Cand. mag.; Adjunkt. Død paa Frberg 2/8 26.
Jensen, Peter Annæus Schmidt			80	Skive	NB. Tandlæge i Altona (F. St. 15).
Jepsen, Jørgen Svendsen Lassen, Henning Günther Lilienberg, Vilhelm	67			Roskilde Rønne	Tandtekniker i Randers. NB. Materialist i Kbhvn. (F. St. 15).
Lund, Thorsten Moe, Oluf Edv.			81	Kbh. Østerbro	
Pamperin, Knud Valdemar			81	Horsens Helms	
Plesner, Johan Julian Ernst	64	Farso	81	Lyngby	Bagermester i Kbhvn. (Chr. Lorentzens Eftf.).
Wiinholt, Georg Ferd.	66	Hillerød	80	Kbhvn. Vaisenhus Kbhvn. Nørrebro	NB. Ap. i Chicago (F. St. 15).
1885.					
Carolsfeld-Krausé (von Co- nor C-K.), Albert Jacob Peter	29/9 69	Helsingø	82	Christians- havn og Stege	Fotograf i Roskilde siden 97.
Fogh, Carl Gustav Rosen	9/8 65	Frede- rikshavn	82	Frederiks- havn	Kgl. Translatør i Tysk; Se- kretær ved Steins Labo- ratorium 95.
Gimbel, Emma Christiane	3/10 67	Vejle	82	Middelfart	Pens. Apoteksmedhjælper; bor i Kbhvn.
Johannsen, Poul			83	Thorshavn	Mhp. paa Thorshavn A. (F. St. 15).

Examinater 1885—88

Fulde Navn	Fødsels- dag og Aar	Fødested	Til Farm.	Lært Farmacien	Anm.
Jørgensen, Jørgen Chr. Kindberg, Frithiof	19/3/66	Kbhvn.	81 81	Kjellerup Nykøbing M.	flv. Købm i Kbhvn. 99-08; paa A. Benzons Fabrik 09-15; Mhp. paa A. Godthaab, Frbrg.
Mareker, Ludolph Walde- mar	21/7/66	Neksø	83	Viborg Svane	I Australien 87-12; Vin- handler, dansk Konsul i Sidney; R. af D. 14; Ren- tier i Hillerød.
†Müllertz f. Bergmann, An- drea Noline Nielsine				Kbhvn. Svane	Gift med Fuldmægtig Mül- lertz, Kbhvn. Død 4/3 20.
†Nordfeldt (Nielsen), Svend Petersen, Hans Peter Chr.	66	Fredericia	81	Chr. havn	Død i Kbhvn. 27/3 11.
†Rosenqvist, Knud Chr. Alexander	65		81	Kbhvn. Vesterbro	Død i Kbhvn. 18/7 93.
†Silldorff, Johan	10/1/65	Holbæk		Holbæk	Død som Direktør for Sta- tens zoologiske Museum i Bangkok i Siam 20/3 97.
Sprechelsen, Vald.			81	Kbhvn. Løve	
1886.					
†Sørensen, Marius	66	v. Viborg	82	Randers Svane	Materialist i Haslev. Død 23.
1887.					
Hogrefe, Louis Petersen, Ole Sophus	66	Vejle	83	Nakskov	NB. i Amerika (F. St. 15).
Sørensen, Gerhardt Jo- hannes	65	Silkeborg	83	Aarhus Løve	Adm. Direktør for A/S St. Nicolauskildes Brøndan- stalt, Aarhus.
Nielsen, Anders Chr. Wanning, Paul Gotfred	67 63	Gjelsted Slesvig	83 83	Holbæk Viborg Nyt	Artium 82. NB. i Amerika (F. St. 15).
†Wulff, Emil Sønderbye	4/10/66	Kbhvn.	84	Viborg Svane og Mariager	Teaterdirektør i Kbhvn. Død 5/10 21.
1888.					
Svane, Vald. Vilh. Jul.	29/1/67	Kbhvn.	84	Kbhvn. Vesterbro	Lagerchef hos G. Lotze 00- 05; Mhp. paa Amagerbro A., Kbhvn.
†Vogelius, Johannes Steen- strup	18/7/68	Kbhvn.		Kbhvn. Løve	Død i Udlandet 92.
Bruun, Chr. Carl Gustav	68	Odense	84	Odense Løve	NB. Ap. i Buenos Aires (F. St. 15).
Frederiksen, Erik	4/6/68	Framlev	85	Lemvig	Købmand i Aarhus 94-03; Landmand 10-14.
Gravesen, Didrik Ernst Jens	69	Nibe	85	Nykøbing M.	NB. Materialist i Kbhvn. (F. St. 15).
†Langgaard, Francisco Her- man	67	Kbhvn.	84	Kbhvn. Vesterbro og Viborg Svane	Død i Brasilien 89.
Willemoes, Peder	64	Christi- anssted	85	Horsens Svane	NB. i Amerika (F. St. 15).
Voss, Didrik Johannes	68	Faaborg	84	Svendborg Løve	NB. Ap. i Chicago (F. St. 15).

Fulde Navn	Fødsels- dag og Aar	Fødested	Til Farm.	Lært Farmacien	Anm.
1889.					
Fausbøll, Thomas Nissen	68	Brandep- rup	85	Aarhus Svane	
Jensen, Olaf Johan Vilh.	69	Odense	85	Horsens Helms	Købmand i Aalborg, Firma: L. Wornings Efft.
Jørgensen, Poul Chr.	70	v. Hobro	85	Frederiks- berg	Mejerist; NB. i Sydamerika (F. St. 15).
†Greibe, Valdemar	24/9 69	Kbhvn.	86	Kbhvn. Blaagaard	Redaktør i Kbhvn. Død 8/5 22.
Hviid, Axel Ferdinand	69	Lund- forlund	85	Nyborg og Randers Løve	NB. i Drogeri i London (F. St. 15).
Jantzen, Aage	69	Kbhvn.	84	Kbhvn. Vaisenhus og Høver	Fhv. Bogholder paa Suk- kerfabrik paa Java; bor i Lillerød.
†Winther, Sigurd Jacob	5/10 69	Mariager	85	Kbhvn. Nørre Farimagsg.	Død ved et Ulykkestilfælde paa Møens Klint 20/7 90.
1890.					
Andresen, Sophus Frederik	29/1 70	Køge	86	Køge	Mhp. p. Frederiksberg A.
Henius, Louis	13/8 70	Aalborg	86	Randers Svane	Administrator for „Ber- lingske Tidende“ fra 1/8 13; Bakteriolog i Chicago til 02; i Gyldendalske Bog- hdl. til 08; Udg. af „Ill. Tidende“ 08-12; Bestm. i Den danske Presses Fælles- Indkøbsforen.; Næstform. for Dansk Reklame-For- ening 26.
Hude, Sven Valdemar	68	Roskilde	86	Kbh. Østerbro	Ap. i Brooklyn.
Jensen, O. Julius Hein	70	Kbhvn.	86	Ringkøbing	
Kjærgaard, Jesper Hee- gaard	70	Thisted	86	Lemvig	Grosserer paa Frberg.
Thomsen, Peter Georg Emil	20/1 69	Kbhvn.	86	Horsens Svane	Lagerassistent paa Allr. Benzons Fabrikker 00.
1891.					
†Hansen, Jens Peter Kjær	21/3 70	Odense	86	Kbhvn. Gl. Torv og Ringe	Grosserer i Kbhvn. Firma: A. J. Rasmussen & Co. Død paa Frberg 19/3 17.
Petersen, Johannes Evald	68	Frd.berg	87	Frd.berg	
Poulsen, Louis Julius	23/8 71	Hors- lunde, Nø- bølle Sogn	87	Nakskov	Grosserer, Korkvarefabrik- kant i Kbhvn. Firma: Louis Poulsen & Co.
Hasager, Mads Chr. Chri- stensen	71	Funder	88	Silkeborg	
†Westh-Hansen, Fritz	12/8 72	Aalborg	88	Aalborg Svane	Tidl. Forretning med Syge- plejeartikler i Kbhvn; Mhp. paa Nørre Nebel A. Død i Varde 23/7 25.
1892.					
Dithmer, Johan Christof- fer	28/2 71	Holbæk	88	Kbhvn. Nørrebro	Forretningsdrivende paa Frberg (Sygeplejeartikler); Bestm. i D. F. 19-21.
Larsen, Carl Christian	72	Kbhvn.	89	Kbhvn. Nørre Farimagsg.	NB. i Kbhvn. (F. St. 15).

Examinater 1892—94

Fulde Navn	Fødsels- dag og Aar	Fødested	Til Farm.	Lært Farmacien	Anm.
†Lassen, Axel Gudmund	70	Rønne	89	Aarhus Løve	Handelsagent i Rønne. Død 17.
†Lausen, Knud Gudbrandt Mundt	72	Vester Egede	87	Ebeltoft	Død i Odder 19/5 95.
Neuhausen, Johan Chr.	6/12 70	Thisted	88	Kbhvn. Blaagaard	NB. i Amerika (F. St. 15).
Thomsen, Thomas Mik- kelsen	71	Hjarup	88	Vejle Svane og Kolding Svane	
Becker, Henrik Richard	72	Frd.sund	88	Ribe	NB. Ap. i Chicago (F. St. 15).
†Holm, Otto Nicolaj	71	Thisted	88	Thisted	Død i Struer 21/4 95.
Olesen, Olaf Emil Theodor	73	Bredsten	88	Kbhvn. Fr. Hosp. og Ringsted	NB. i Chicago (F. St. 15).
†Ring, Kristian Anker	5/4 70	Hørning	88	Ørsted	Tandlæge Exam. 96; Tand- læge i Horsens. Død i Hovedgaard Juli 27.
1893.					
†Dam, August Søren	72	Skander- borg	90	Frederiks- berg	Metalkapsselfabrikant. Død paa Frederiksberg 13/4 10.
Dyhr, Birger Johannes	73	Aalborg	89	Nørre- Sundby	Varietédirektør i Aalborg; flv. Fabrikant i Aalborg (F. St. 15).
Hammer, Ad. Valdemar Carl	72	Kbhvn.	89	Aalborg Svane	Materialist i Odder. (F. St. 15).
Lind, Viggo	72	Hjørring	89	Hillerød	NB. i Amerika (F. St. 15).
†Salversen, Lauritz	15/8 72	Alstrup v. Mariager	89	Mariager, Hobro og Brædstrup	Mhp. paa Nørre Sundby A. 97 — Død 31/1 21.
Bauer, Chr. Andr. Ludv.	73	Kbhvn.	90	Kbh. Sundby	
Gottlieb, Hugo Louis Nic.	73	Kbhvn.	89	Fred.havn	
Holst, Christen	72	Ring- købing	89	Herning	NB. Zymotekniker (F. St. 15).
Jensen, Johan Adolph Gideon	19/6 74	Herløv	89	Kbhvn. Nyt	Repræsentant i Kbhvn. for forsk. Firmaer (Otto Mül- ler, Chr. F. Petri, Engel & Kisky m. fl.).
Thorsen, Gunnar Thorsten	28/8 73	Kbhvn.	89	Kbhvn. Kgl. Hof	Mhp. paa Kgl. Hof A. i Kbhvn. 04.
Stevens (Nielsen), Carl Hans Chr.	17/11 73	Kbhvn.	90	Kbhvn. Gl. Torv	Journalist- og Forfatter- virksomhed; Mhp. paa Vesterbro A. i Kbhvn. 04.
Therkildsen, Johan Aug.	71	Randers	89	Vejle Svane	NB. i Kbhvn. (F. St. 15).
Wahlmann, Johs. Jul. Ferd.	73	Vejle	90	Løgstør og Broust	NB. i Amerika (F. St. 15).
1894.					
Jungersen, Ole Holger	72	Kbhvn.	90	Kbhvn. Vaisenhus	NB. paa Kongens Bryghus (F. St. 15).
†Sølvér, Andreas	74	Helsingør	90	Helsingør	Død i Helsingør 1/8 06.
Hartmann, Alex. Vilh.	28/7 74	Kbhvn.	91	Fred.berg	Mhp. paa Karise A.
Jespersen, Knud	73	Rønne	91	Rudkøbing	Løjtnant.
Mylius, Fred. Martin Vald.	10/1 74	Kbhvn.	90	Kbhvn. Krone	Mhp. paa Vesterbro A. i Kbhvn.

Fulde Navn	Fødsels- dag og Aar	Fødested	Til Farm.	Lært Farmacien	Anm.
Nissen, Ejnar Georg	22/4 75	Frijsen- borg	90	Randers Svane	Bor i Svendborg.
†Ravneberg, Jens Emil Vilhelm	74	Aarhus	91	Kbhvn. Sorte Hest	Død i Barabinsk, Sibirien April 19.
Sørensen, Jens	75	Nykøb. M.	91	Randers Løve	Tandlæge (F. St. 15.)
1895.					
†Hansen, Oschar August	76	Hjørring	91	Terndrup	Død som Mhp. paa Nykø- bing S. A. 6/4 04.
Nielsen, Hans William	75	Refs- vindinge	91	Kbhvn. Vesterbro	Assistent v. Skattevæsenet.
†Laage-Petersen (Petersen), Albert Johan	14/4 73	Anst Sogn	91	Kbhvn. Svane	Grosserer i Kbhvn., Firma „Holger Petersen“. Død 28/9 26.
Larsen, Lauritz Peter	72	Faaborg	91	Nyborg	Brygmester, Rahbecks Allé.
Engelsen, Joh. Peter Six- tus	75	Kbhvn.	92	Kbhvn. Vesterbro	Lagerchef i Firma: Engel- sen & Schrøder, Kbhvn.
†Jørgensen, Jens Chr. Tryde	9/1 73	Birkerød	92	Ringe, Odense Løve og Lyngby	
†Mansa, Charles Chr.	76	Randers	92	Randers Løve	Død i Caracas, Venezuela 3/1 98.
Nielsen, Henrik	73	Varde	91	Varde og Kol- ding Svane	Løjtnant; Landmand i Gen- tofte (F. St. 15).
†Nielsen, Marie Jacobine	70	Varde	91	Varde	Død i Varde 12/8 13.
†Pedersen, Alb. Nikolaj	74	Grim- strup	92	Nykøbing F. Løve	NB. i Amerika (F. St. 15).
†Rosenstand, Jacob Vilh. Andreas	1/3 75	Christi- anssted	91	Slagelse og Helsingør	Ved Teglværker i Danmark og Sverige 98-11. Død 30/7 27.
†Seidenfaden, Niels Ferd. Vilh.	74	Maglemer	91	Ringsted	Ap. i Neuhausen i Schweiz, Død i Kbhvn. 13/8 23.
1896.					
†Clausen, Magnus	4/1 76	Ribe	92	Ribe	Konservator. Død i Ribe 17/3 12.
†Kiær, Hjalmar Kryger	20/12 71	Ribe	92	Stege	Købmand 97-05; Mhp. paa Bogense A. Død 20/12 26.
Franck, Sophus Vilh. Georg	76	Vejle	92	Hillerød og Hørsholm	
Herskind, Frantz Thestrup	75	Aalborg	92	Nørre Sundby og Sæby J.	
Nyeboe, Ancker Vilh. Ma- rius Johs. Hjarup	74	Kbhvn.	93	Grenaa	NB. i Amerika (F. St. 15).
Wohnsen, Carl Johan	6/5 75	Viborg	92	Kbhvn. Løve og Ring- købing	Brygmester i Providence v. Boston, U. S. A. (F. St. 15).
1897.					
Bunkeflod, Ernst Allese de Fine	3/8 77	Stubbe- købing	93	Stubbe- købing	
Friis, Volmer	76	Nykøb. M.	93	Nykøbing M., Kbh. Hjorte og Odense Løve	Fuldm. i Nordisk Genfor- sikringselskab, Kbhvn. (F. St. 15).
Gronemann, Carl Peter Julius	76	Viborg	93	Viborg Nyt	

Examinater 1897—1900

Fulde Navn	Fødsels- dag og Aar	Fødested	Til Farm.	Lært Farmacien	Anm.
Petri, Anton Hansen	75	Frede- riksberg	93	Kbhvn. St. Stefan	Tandlægeksam. 11; Tand- læge i Kbhvn.
Schrader, Holger Chr.	74	Kbhvn.	93	Kallundborg og Frd.berg H. C. Ørsted	NB. Brygger (F. St. 15).
Andersen, Baltzer	76	Trige	94	Aarhus Fre- deriksbjerg	Tandlægeksam. 00; Tand- læge i Kbhvn.
Raaschou, Peter Georg	73	Asmin- derød	93	Kbhvn. Svane	Kem. tekn. Fabrikant, Kbhvn.
1898.					
Axelsen, Axel Jens Peter	78	Svend- borg	94	Rudkøbing	
†Dam, Axel Fred. William	77	Magleby	94	Kbhvn. Nyt	Død som Elev paa farm. Lærestalt ^{31/10} 00.
Hinding, Chr. Emil	^{11/5} 77	Nykø- bing M. Hallund	94	Randers Sva- ne og Præstø	Bryggeriinspektør paa Tu- borgs Fabrikker.
Malling, Ove Chr.	75		94	Fred.sund og Kbhvn. Nørre Farimagsg.	
Voigt, Poul Stemann Tøn- der	75	Udby- neder Sogn	93	Holbæk	Tandlægeksam. 08; Tand- læge i Hillerød.
Birkholm, Julius Chr.	^{20/8} 78	Aarup	95	Odense Løve	Repræsentant i Aalborg; Drogeri en gros & en detail i Aabenraa 05-10.
Hansen, Jens Martin	75	Kbhvn.	95	Storehedinge og Kbhvn. Krone	Fabrikant i Kbhvn. Fir- ma: Martin Hansen, kem.- tekn. Laboratorium (Sup- plement 22).
†Nielsen, Frederik	76	Varde	94	Ribe	Ved Fiskeriet „Alslev Mølle“ ved Varde. Død i Varde ^{30/9} 23.
Selchau, Helga	^{30/4} 76	Grenaa	94	Grenaa, Taar- bæk og Svendborg St. Nicolai	i Udlandet 06-13; Hus- bestyrerinde i Kbhvn.
1899.					
Jensen, Laurids Emanuel	78	Rostrup	95	Bogense	Materialist i Saxkjøbing (F. St. 15).
Heimann, Aron Henry	79	Helsingør	96	Kbhvn. St. Matthæus	Indehaver af Firma Aage Kochs Eitf., Kbhvn.
1900.					
Drescher, Holger Michael Ahlmann	^{7/8} 80	Ondløse	96	Svendborg Løve	Forretningsfører i D. F. 14; Kasserer i Farm. Arbejds- løshedskasse 24.
Gerlach, Johann Heinrich	^{14/12} 79	Fredericia	96	Fredericia Løve	Mhp. paa Jernbane A., Aar- hus.
Jacobsen, Jens Henrik Hjalmar	77	Haslev Sogn	96	Odense St. Knud og Kerteminde	Ejendoms- og Lejligheds- Mægler i Kbhvn.
Møller, Augustine	^{5/9} 73	Maribo	96	Kbh. St. Paul og Maribo	Artium; Mhp. paa Nyt A., Nykøbing F.
Olsen, Carl Valdemar	78	Kbhvn.	96	Kbhvn. Fr. Hosp. og Nykøbing F. Løve	

Fulde Navn	Fødsels- dag og Aar	Fødested	Til Farm.	Lært Farmacien	Anm.
Roos, Anna	19/4 76	Haderslev	95	Kolding Svane og Hammel	Mhp. paa Frijsenborg A., Hammel.
†Andreassen, Anna Kirstine	29/3 77	Vejle	97	Give	Mhp. paa Himmelbjerg A. i Silkeborg. Død 28/5 24.
Krohn, Hermann Freund	77	Rønde	97	Aarhus Fre- deriksbjerg	NB. i Amerika (F. St. 15).
1901.					
†Aagaard, Otto Grandjean	80	Vestmann Øerne	97	Ribe	Tandlæge. Død 18/9 08.
Baumgarten, Knud Harald	80	Kbhvn.	97	Mariager	
†v. Deden, Ejnar Brønndorf	20/10 80	Terndrup	97	Skive og Næstved Løve	Død i Kbhvn. 19/3 16.
Eriksen, Chr. Eie	17/4 81	Sæby	97	Kbhvn. Vaisenhus	Mhp. paa Frederiksberg A.
Grønbek f. Clausen, Anna Margrete	25/3 79	Køge	97	Køge	Gift 12/3 04 med Ap. H. C. Grønbek, Haarby.
Jones Harriet Elisabeth	4/8 76	Silkeborg	97	Vordingborg	Bor i Silkeborg.
Madsen, Hans Chr. Kruse	81	Vejle	97	Odense Løve	NB. i Amerika.
†Mølgaard, Einar	80	Kbhvn.	97	Kbhvn. Nørre Farimagsg.	Død i Aarhus 11.
Cortsen, Ernst Annæus Marius	80	Broust	97	Aalborg Løve og Thisted	Dr. pharm.; Professor i Kemi ved Temple Univ. i Philadelphia (Suppl. 22).
Geppel, Carl Georg	82	Værløse	98	Næstved Løve	I Amerika.
Grumstrup, Christopher Emil	81	Kbhvn.	98	Aarhus Løve	NB. i Amerika.
Jensen f. Schreiner, An- drea	79	Svend- borg	98	Svendborg Løve og Nakskov	Gift m. Maskinmester Axel Jensen, Kbhvn.
1902.					
†Brems, Niels Peter	13/1 82	Brøndsted	98	Kbhvn. Sorte Hest	Død i Kbhvn. 30/11 28.
†Gilberg, Jacob Hansen	82	Odder Sogn	98	Viborg Svane	Død som Elev paa farm. Lærestalt 04.
Jensen, Vilh. Sebastien, Elphège	81 2/8 73	Hjørring St. Tho- mas Charl.	98 93	Aalborg Løve St. Thomas	I Chicago (F. St. 15). Laborant paa St. Thomas A.; D. V. I. (F. St. 15).
†Aarsleff, Gunnar Faber	81	Præstø	99	Præstø, Slagelse og Hillerød	Død som Elev paa farm. Lærestalt 27/8 04.
Christensen, Chr. Fred.	82	Nørre Nebel	99	Aarup og Nyborg	
Gronemann, Theodora Jo- hanne	74	Viborg	98	Korsør, Fjerritslev og Viborg Svane	Mhp. p. Munke A., Aarhus.
†Jøker, Marie Kirstine Nissen	81	Tørring	98	Stubbe- købing	Død som Mhp. i Ulfborg 10/10 03.
Nissen, Hans Nicolaj	18/4 82	Trans Sogn	98	Herning Løve og Aalborg Svane	Kond. Slesvig 09-14; Mhp. paa Ordrup A.
Thyssen, Herluf	82	Fanø	99	Ribe	Tandlæge i Haslev.

Examinater 1903—04

Fulde Navn	Fødsels- dag og Aar	Fødested	Til Farm.	Lært Farmacien	Anm.
1903.					
†Hansen, Fred. Marius	83	Hjørring	99	Viborg Svane	Død i Hobro 28/6 14.
Hansen, Hans	82	Rostrup	99	Faaborg og Freder.sund	I Udlandet.
Møller, Fred. Adolf	83	Vejen S.	98	NæstvedLøve	
Schülein, Hermann Poul	83	Kbhvn.	99	Kbhvn. Vesterbro	Cand. theol. 13; Sognepræst for Højt Menighed 21.
Sigurdsson, Sigurd	79	Kbhvn.	99	Reykjavik	Ap. paa Vestmännerne 13; R. af I. F. 25.
Steen, Niels Jørgen Han- sen	22/7 82	Kbhvn.	99	Kbhvn. Vaisenhus	TandlægeExamen 15; Tand- læge i Odense 25; Tand- læge i Skanderborg 17-22; Leder af Sygekassernes Tandklinik, Odense 22-25; Bestm. i Midtjysk Tand- lægeforen. 19-22.
Loppnau, Ane Marie	28/10 76	Kbhvn.	00	Køge	Mhp. paa Nyt A., Nakskov.
†Nielsen, Aage Frederik	80	Kbhvn.	98	Kbhvn. Vaisenhus og Viborg Nyt	Død 11 3 13.
Paludan-Müller, Martin	82	Hillerød	99	Esbønderup	Direktør, A/S Serpens, Kbhvn.; Forfatter.
Math. Caspar					
Rasmussen, Bertha Elisa- beth Augusta	20/1 81	Saks- købing	99	Korsør og Faaborg	Mhp. paa Istedgades A. Kbhvn.
†Torp, Harder	18/8 82	Fred.sund	00	Odense Svane	Død i Amerika 28.
1904.					
Bruun, Fred. Aug. Peter- sen	78	Fredericia	94	Sakskøbing, Kbh. St. Jacob og Fredericia	NB. i Schweiz (F. St. 15).
†Fugl, Dorthea Christiane	82	Vording- borg	00	Sæby J. og Vordingborg	Død 05.
Kalhauge, Ejgil	83	Kbhvn.	00	Kbhvn. Kong Salomon	NB. i Chicago.
Koefoed f. Christensen, Milja Caroline Charlotte	16/2 81	Kbhvn.	00	HjørringLøve og Samsø	Gift 08 med Trafikassistent A. J. Koefoed.
Michelsen, Johannes	82	Aalborg	99	Aalborg Svane	Overretssagfører i Aalborg.
Petersen f. Hjorth, Elna Schleisner	24/4 77	Kbhvn.	01	Korsør	Gift med afd. Ap. Gutzon Petersen, V. Brønderslev.
†Torp-Jensen, Margrethe Emilie	81	Stadager Sogn	00	Ebeltoft og Randers Krone	Død 13.
Vigen f. Schmidt, Mar- grethe Louise Benedicte	80	Kbhvn.	99	Vemmetofte og Korsør	Gift med Redaktør Anders Vigen, Kbhvn.
Elsnab f. Krarup-Jensen, Astrid	80	Staby Sogn	00	Korsør og Kolding Svane	Gift 16/7 06 med Læge C. J. Elsnab i Aalborg.
Kramer, Frode	83	Store- hedinge	01	Kbhvn. Nørre Farinagsg.	
Sterup, Petrarch Augustin Gottfred	82	Tostrup	01	Horsens Svane	NB. i Amerika.
Teilman-Friis, Asger	28/7 80	Nykø- bing M.	00	Nykøbing M. og Kbhvn. Øresund	I Udlandet 08-10; Examen som kgl. Translator og Tolk i Tysk 12.
†Thomsen, Henning Ma- thias	82	Kbhvn.	00	Kbhvn. Svane	Død April 07.

Fulde Navn	Fødsels- dag og Åar	Fødested	Til Farm.	Lært Farmacien	Anm.
1905.					
Bekker f. Rager, Johanne Charlotte Hansen, Thorvald Julius	84 84	Holbæk Gjøttrup	01 01	Frederiks- berg Aalborg Budolfi og Hjørring Slagelse Svane	Gift 1/7 09 med Læge Aksel Bekker, Uldum.
†Jensen, Aage Henning Wilh.	17/12 84	Kbhvn.	01	Hjørring Slagelse Svane	Gæringsfysiolog i Danmark og Udlandet 06-10. Død i Svendborg 6/1 21.
Nielsen, Hans Kristian Thorvald	28/10 81	Kbhvn.	01	Kbhvn. Jernbane	Assist. ved Forsøgslabor., Kbhvn.; Løjtnant 09; i Schweiz 12-14.
Sinding, Sven Theodor Carl	86	Vejle	01	Aarhus St. Clemens og Odense St. Knud Lemvig	Tandlægeeksam. 10; Tand- læge i Aarhus.
Sløk, Karen Valborg Oc- tavia	84	Lemvig	02	Lemvig	
1906.					
†Boeck, Chr. Pietro Bianco Luno	4/5 82	Kolding	02	Kbhvn. Nyt	Død i Kbhvn. 17/7 18.
Bønnelyche, Ellen Mar- grethe	29/7 84	Nysted	02	Nysted	Mhp. p. Svane A., Aalborg.
†Gjerdrum, Carl Olaf	85	Kbhvn.	02	Kbhvn. Svane	Død som Elev paa farm. Læreanstalt 4/3 07.
Jensen, Sophus Nikolaj Albrekt	85	Oksby	02	Skive og Randers Krone	
†Malling, Niels Peter Stoltze	85	Kbhvn.	02	Kbhvn. Vesterbro	Død i Norge 9/7 10.
Steinthal, Alfred Michael	84	Vestervig	01	Kbhvn. Istedgade	NB. i Australien.
Thaysen, Aage Christian	8/1 87	Kolding	02	Frederiks- berg Falken	Dr. phil. i Bern 12; viden- skabelig Medarbejder ved The Lister Institute of Preventive Medicine, Lon- don (F. St. 15).
Worm, Karl Ejnar	85	Kbhvn.	02	Kbhvn. Istedgade	Fabriksleder i Ayerst, Mc. Kenna & Harrison Ltd., Montreal, Canada.
Frank, Knud Hansen, Balsar	21/8 85 21/3 84	Kbhvn. Lundtofte	02 03	Chr.havn Fredericia	Mhp. p. Borup A. I Philadelphia 10; Firma: H. K. Mulford & Co. (F. St. 15).
†Theilade, Oskar Petersen	23/6 83	Svend- strup	02	Ebeltoft, Hvidbjerg og Haarby	Død i Faaborg 16/8 18.
Wandall, Knud	9/6 85	Aalborg	02	Aalborg Budolfi	
1907.					
Balsløw, Karen Kirstine	21/10 85	Aaker Sogn	03	Rønne	
Bissen, Hans Hugo	8/3 85	Kbhvn.	03	Kbhvn. St. Stefan	Mhp. (Receptar) p. Varde A.
†Kempel, Karen Sophie	25/6 83	Helsingør	03	Hørsholm	Død i Næstved 2/4 15.

Examinater 1907—08

Fulde Navn	Fødsels- dag og Aar	Fødested	Th Farm.	Lært Farmacien	Anm.
Lund f. Prætorius, Ingrid Mathilde Siggaaard, Martin	17/12 85 22/8 83	Præstø Gjellerup	03 03	Præstø og Vordingborg Viborg Nyt, Odense Svane og Aarhus St. Clemens	Gift med Installatør Lund i Herning. I Udlandet.
†Dahlerup, Svend Rosing Nielsen, Thora Nordentoft Pedersen, Thorvald	7/10 84 3/3 85 28/11 85	Skjørping Thisted Kbhvn.	04 04 03	Frederiks- berg Thisted Kbhvn. Sorte Hest	Død paa Faxinge Sanato- rium August 13. Laboratorieassistent paa Aarhus Oliefabrik. Mhp. p. Vestervig A.
1908.					
Larsen f. Christiansen, Bertha Marie Kirstine Lorentzen, Marius Axel Hartmann Andersen Meyer-Damcke f. Gunst, Alice Johanne Emilie Næss-Schmidt (Schmidt), Johanne Kirstine Petersen, Verner Andreas Rask-Petersen f. Wedfall, Francisca Kristine	26/6 86 15/1 87 19/2 88 29/3 86 7/8 87 14/10 85	Braade Munkeby Odense Haverslev Bredsten Hals	04 04 04 04 04 04	Nykøbing S. Vesterborg og Præstø Odense Albani Hellerup Thisted Dronning- lund og Kbhvn. Sorte Hest	Gift 24/10 09 med Boghol- der Oluf Larsen, Kbhvn. Skolelærer Examen 15. Gift 1/7 16 med Sagfører A. Rask-Petersen.
Schmidt, Kristen Holst	21/10 87	Taps	04	Aarhus Løve, Kbhvn. Sønderbro og Sorte Hest	Kond. Udlandet 10-15; Re- præs. i Kbhvn. for Firma: Parke, Davis & Co.
†Solter, Hilma Vilhelmine Sølver f. Hansen, Karen Margrethe	13/2 87 13/12 86	Helsingø Hellebæk	04 04	Kolding Svane Helsingør	Død i Amerika. G. m. Direktør Carl Sølver.
Andresen, Anders Hans Theodor Berginus Bang, Gustav Johannes	20/10 88 11/4 87	Kbhvn. Odense	04 04	Christians- havn Korsør og RoskildeDom	Tandlægeeksam. 12; Tand- læge i Ringkøbing.
Elkjer f. Schleisner, Anna Katharina	11/8 88	Kbhvn.	05	Kbhvn. Gl. Torv, Slagelse Jernbane, Fred.berg H. C. Ørsted og Frede- rikslund	Gift med cand. pharm. T. P. Elkjer.
Hansen f. Lauritzen, Kri- stiane Højberg, Bodil Marie Kristensen f. Møller, Kam- ma Agnete	26/9 86 3/7 86 3/2 87	Kbhvn. Nykøb. M. Slagelse	05 04	Kbhvn. St. Stefan Nykøbing M. Slagelse Jernbane og Vordingborg Slagelse Jernbane	Gift 17/5 10 med Jernbane- assistent Hansen. Mhp. p. Farum A. Gift 3/8 13 med Murermes- ter V. Møller Kristensen, Fredsø, Mors.
Simonsen, Ellen Margrethe	13/3 86	Saks- købing	05		

Fulde Navn	Fødsels- dag og Aar	Fødested	Til Farm.	Lært Farmacien	Anm.
1909.					
Berg, Oluf	6/488	Kbhvn.	05	Fred.berg og Kbhvn.	Materialist i Næstved.
Kaas f. Warmdal, Valborg	19/688	Lemvig	05	Sorte Hest Lemvig	G. m. Herredsfuldmægtig Kaas, Lemvig.
†Langebek f. Krog-Jensen, Marie	11/287	Nakskov	05	Nakskov	G. m. Ingeniør Langebek. Død i Buenos Ayres 10.
Meyer, Chr. Vilhelm Lau- ritz	6/389	Sejerby	05	Aarhus Løve	
Petersen, Anna Dorthea	10/478	Roskilde	05	Esbjerg	Mhp. paa Svane A. i Ros- kilde.
Praëm, Edv. Chr. Ludv.	12/387	Frede- riksberg	05	Kbhvn.	Assist. paa „Sødring & Co's“ Mineralvandsfabrik.
Prægel f. Lund, Theodora Juliane	15/786	Randers	05	Allinge	G. m. Ap. F. C. S. Prægel, Hovedgaard; Mhp. smst.
Warberg f. Kattrup, Minna	25/288	Løkken	05	Brødstrup og Brønderslev	G. m. Overretssagfører F. A. Warberg, Brødstrup.
Andersen, Axel	18/987	Kjettrup Sogn	06	Ebeltoft og Broust	Materialist i Køge.
Classen-Smith f. Nerenst- Christensen, Gudrun	4/388	Nysted	05	Nysted og Aar- hus St. Paul	G. 5/8 16 m. Grosserer Aage Classen-Smith.
Fogstrup f. Mynster, Gerda Elise	27/586	Tunø	05	Grenaa og Kbhvn.	Gift.
Geill-Pedersen I. Geill, Dagmar Hansen	17/185	Øster- linnet	06	Sorte Hest Horsens Helms	G. m. Manufakturhandler P. M. Pedersen, Rødby.
Hedeberg Smith f. Olsen Olga Sofie	28/288	Benløse	06	Fred.berg Falken	G. m. Cand. pharm. & polyt. O. Hedeberg Smith.
Jepsen, Johanne Cathrine	21/108	Assens	05	Kbhvn. Vaisenhus	Artium 05.
†Karpe (Knudsen), Carl Aage Chr.	19/487	Odense	05	Odense Svane	Død i Kbhvn. 14.
Knudsen f. Graae, Asta	1/383	Vroue Sogn	06	Stubbekøbing	Gift 21; bor i Børup ved Taulov.
1910.					
Frederiksen, Carl Poul	20/186	Odense	03	Odense Svane, Odense St. Knud og Kbhvn.	Mhp. paa Nysted A.
Frederiksen, Marius Chri- stian Emanuel	23/1188	Aalborg	06	Sølvtorvet Aalborg Budolfi	
Jacobsen, Axel Severin	5/1189	Kbhvn.	06	Slagelse Svane	Billedhugger i Kbhvn.
Madsen, Jenny Dorthea Sofie	30/678	Gamtofte	06	Rønne	Mhp. p. Jernbane A. Kbhvn.
Partsch, Ove	27/390	Frd.berg	06	Fredericia Løve	Cand. med. 20; Læge i Lem, Salling.
Petersen, Axel	14/790	Holbæk	06	Kbhvn. Vaisenhus	Tandlægeeksam. 14; Tand- læge i Kbhvn.
Rager f. Rager, Bertha Anetta	15/297	Holbæk	06	Holbæk Elefant	G. m. Ingeniør E. Rager, Kbhvn.
Thaler-Johannsen (Jo- hannsen), Johan Christian	16/299	Kbhvn.	06	Assens	
Ulrik f. Løw, Emilie Augusta Frederikke	22/1287	Hinnerup	06	Hørsholm og Frhg. Allé	G. m. cand. pharm. A. V. Ulrik.

Examinater 1910-12

Fulde Navn	Fødsels- dag og Aar	Fødested	Til Farm.	Lært Farmacien	Anm.
Waagensen f. Thortsen, Ellen Margrethe	23/7 90	Kbhvn.	06	Kbhvn. Griffenfeld	G. 15 m. cand. juris., By- og Herredsfuldmægtig V. Waagensen, Middelfart.
Fritsch, Aage Wilh. Chri- stian	2/11 89	Thisted	06	Grenaa og Kbhvn. Øiesund	
Gottschalch, Aage Henrik Temler	16/10 90	Thisted	06	Odense Svane, Hellerup og Faaborg	Sekretær i Firma: „Løvens kem. Fabrik“, Kbhvn.; Red. af Farm. Tid. 20-26.
†Heering f. Pedersen, Mar- grethe	27/5 91	Odder	07	Odder	G. m. cand. pharm. A. B. Heering. Død i Odder 8/2 19.
Jacobsen f. Engelstoft, Anna Ingeborg Marie	27/8 87	Munkebo	07	Faaborg	G. m. Overingeniør, cand. polyt. Jacobsen, Kroë, Java.
Kristensen, Hans Peter	18/4 90	Eskild- strup	07	Sorø	Cand. med. 20; Læge i Selde. pr. Roslev.
Kristensen f. Lyngby, Hilmo Puk Ragna	16/7 90	Vording- borg	07	Randers Krone	G. 18/11 16 m. exam. pharm., Læge H. P. Kristensen.
Nørretranders, Klara Esther	17/1 90	Nysted	07	Nysted og Samsø	
Pedersen, Helge	8/11 90	Aarhus	07	Aarhus Løve	
Seidel, Hilda Esther Eli- sabeth	19/6 86	Vejle	07	Frd. berg Falken	
1911.					
Christensen, Andreas Pe- ter Louis Lorentz	17/5 91	Kbhvn.	07	Kbhvn. Svane	Mhp. paa Elefant A., Hol- bæk.
Fremming, Chas Christian Sophus	3/6 90	Cleveland	07	Horsens Helms	
Johannessen, Harald	31/3 91	Aalborg	07	Aalborg Østerbo	Bor i Taarbæk.
Kofoed, Ellen Margrethe	6/9 87	Lynge S.	07	Nykøbing S.	Bor i Charlottenlund.
Rasmussen f. Andersen, Andrea Juliette	21/10 88	Rønne	07	Rønne	G. 13/5 18 m. Sagfører Otto Rasmussen, Middelfart.
Teudal f. Knudsen, Inge- borg Marie	21/5 88	Kappel S.	07	Maribo	G. m. Fyrmester Teudal,
Christensen f. Espersen, Clara Marie	6/2 89	Rønne	08	Rudkøbing	G. 18/5 13 m. Forstander P. Christensen, Dalum La- boratorium.
Jansen, Jacob August	22/9 91	Vester- jølby	08	Nykøbing M. Svane	
Kirkegaard f. Karmark, Karen Elisabeth Henri- ette	19/12 91	Hobro	08	Fjerritslev	Mhp. paa Valby A., Kbhvn.; g. m. Overlærer H. Kirke- gaard, Frberg.
Nordentoft f. Gram, Dagny Karola Margrethe	14/6 90	Kbhvn.	08	Thisted Svane	Mhp. p. St. Jacobs A., Kbhvn.; g. m. afdøde Bankdir. Nor- dentoft, Thisted. (død 24).
Schousen f. Mørck, Sophie	18/9 91	Randers	08	Ringkøbing	G. m. Cand. pharm. C. N. Schousen.
1912.					
Andreassen, Niels Valdem.	2/3 92	Vejle	08	Vejle Løve	Tandlægeeksam. 16; Tand- læge i Horsens.
Christensen, Martinus Lauge	8/12 90	Kbhvn.	08	Kbhvn. Sorte Hest og Gl. Torv	Driftsbestyrer i D. danske Medicinal- og Kem. Komp., Kbhvn.; Reg. Farm., Ne- braska U. S. A.; Ap. i Omaha 14-15.

Fulde Navn	Fødsels- dag og Aar	Fødested	Til Farm.	Lært Farmacien	Anm.
Engell, Ester Julie	7/784	Viborg	08	Kbhvn. Vaisenhus Ebeltoft	Mhp. paa Grenaa A.
Erichsen f. Wiinholt, Nanna Bendine	19/1187	Grenaa	08		Gift.
Hasselfelt (Jensen), Louise Laurette	16/1289	Sæby	08	Frd.berg Godthaab	Mhp. (Receptar) paa A. Falken, Frberg.
Horskjær f. Hermansen, Ellen	18/591	Hjørring	08	Hjørring Løve	G. 18/15 15 m. Løjtnant, Tra- fikass. H. C. Horskjær.
Kierulff f. Holm, Astrid Agnes	18/390	Frede- riksværk	07	Frederiks- værk	Bor i Kbhvn.; g. m. Ap. V. Kierulff, Thisted (Æg- teskabet opløst).
Meyer, Ebba	19/1190	Nykø- bing S.	08	Holbæk Elefant	
Trauelson, Christian Georg	15/788	Kbhvn.	08	Kbhvn. St. Mathæus	
Bjerregaard-Jensen f. Sø- rensen, Martha Maria Kristine	8/890	Hou, Hals S.	09	Farsø	G. 2) 21 m. A. I. Bjerregaard- Jensen, Aarhus. G. 4) m. Cand. pharm. C. Villaume.
Blicher-Nielsen f. Helms, Ellen Cecilie Frederikke	16/890	Kolding	09	Esbjerg Krone	G. 18/12 17 m. cand. pharm. A. Blicher-Nielsen.
Frederiksen f. Schmidt, Julie Christine	7/288	N. Alslev	09	Faaborg	G. 16 m. Ap. O. J. Frede- riksen, Vejle.
Jerslev f. Friis-Sørensen, Ella	24/292	Tømmer- by	09	Randers Krone	G. 10/11 16 m. Ap. A. Jers- lev, Fjerritslev.
Madsen, Jørga	4/592	Horsens	09	Hornsyld	Mhp. paa Ikast A.
Omøe f. Rager, Eva Hil- deborg	25/189	Holbæk	09	Kalundborg	G. m. Mægler O. L. Omøe, Kalundborg.
Sørensen, Ellen Louise	7/991	Aastrup S.	09	Stubbe- købing	Mhp. paa Smallegades A. Frberg.
Wandel-Petersen f. Skough, Ebba	30/1088	Tostrup S.	08	Frederiks- berg	G. m. Købmand Wandel- Petersen, Roskilde.
1913.					
Arden f. Jensen, Anna Margrete Karoline	9/1083	Farsø	10	Hurup	G. m. Ap. H. S. Arden, Kbhvn.; Mhp. p. Trekro- ner A., Valby.
Buemann, Ella Antonie Fenger, Erik Albert	4/393 18/1090	Hobro Thisted	09 09	KoldingSvane Karise	Tandlægeeksam. 18; Tand- læge i Kbhvn.
Gjermansen, f. Hest- bech, Johanne Marie	12/293	Hobro	09	Brørup og Holsted	Mhp. paa Kalundborg A.; g. 15/4 28 m. cand. pharm. J. C. Gjermansen.
Groth, Ingrid Cecilie Amalie	12/689	Kbhvn.	08	Assens og Kbhvn. Ægir	
Müller f. Olsen, Sigrid Gudrun Agnete	28/891	Skov- længe S.	09	Frederiks- havn Løve	G. m. Ap. A. Müller, Horn- slet.
Prætorius, Ebba Actonia	11/993	Præstø	09	Præstø	
Simonsen f. Bisgaard, Marie	1/392	Odder	09	Odder	G. m. Gaardejer Jens Si- monsens, Saxild pr. Odder.
Sonne f. Nyholm, Clau- dine Kirstine Fauschou	17/789	Kbhvn.	09	Nykøbing M. Svane	G. m. Ap. A. Sonne, Ny- købing M.
Sønderborg-Jensen f. Jør- gensen, Helene Kirstine	25/891	Grenaa	09	Grenaa	Gift.
†Busse, Otto	5/391	Skjød- strup	09	Hellerup	Død i Kbhvn. 25/10 18.
Damgaard f. Blicher-Niel- sen, Margrethe	18/387	Kollerup	09	Vesterborg, Flaenskjøld og Præstø	G. 4/2 16 m. cand. pharm. E. Damgaard.

Examinator 1913—14

Fulde Navn	Fødsels- dag og Aar	Fødested	TH Farm.	Lært Farmacien	Anm.
Jørgensen, Louis Hørby Krarup, Svend	2/11 91 22/9 91	Aalborg Viksv	08 09	Aalborg Løve Frederiks- sund og Køge	Assist. ved Smør- og Mar- garinekontrollen, Kbhvn.
Lund f. Bering, Else	29/12 92	Kbhvn.	10	Frd.berg Falken	Læreanstalten; g. 17 m. Fabrikant Lund, Thisted (død 28).
Rohde f. Rhein-Knudsen, Karen Elise	14/2 90	Rud- købing	09	Rudkøbing	G. 4/12 26 m. Skibsbygme- ster Aage Rohde, Graasten.
Schousen, Kirsten Marie	10/10 86	Thorsted	10	N. Nebel og Allinge	
1914.					
Bjerregaard, Jens Peder	24/7 94	Esbjerg	10	Hobro	Tandlægeeksam. 18; Tand- læge i Kbhvn., Professor ved Tandlægeskolen 27; Bestm. i Kbhvn. Tand- lægeforen. 20-21; Medl. af Statens Røntgenkommiss. G. 24/8 17 m. Kaptajn i Marinen S. Wolf Frandsen.
Frandsen f. Hansen, Minna	19/10 93	Odense	10	Kbhvn. Gefion	G. 21/5 15 m. cand. pharm. Willy F. Rasmussen.
Rasmussen f. Hansen, Emilie	26/4 92	Odense	10	Kbhvn. Gefion	
Skou, Karen Marie	13/4 93	Snoldelev		Vejen	
Stendorf, Olga Ragnhild	3/1 92	Struer	10	Faaborg	Mhp. paa Svane A., Ny- købing Mors.
Thomsen, Marie Magda- lene	23/2 89	Nykø- bing M.	10	Odense Albani	
Vollertzen, Harald Frede- rik Christian Ludvig	20/11 92	Korsør		Kbhvn. Gl. Torv	Mhp. p. Sundby A., Kbhvn.
Zeider-Pallesen f. Wengel, Ulla	5/12 93	Saks- købing	11	Nykøbing S.	G. 30/10 18 m. Dyrslæge Zeider- Pallesen, Ulstrup.
Almind, Marta Marie Jen- sine	18/3 90	Roskilde	11	Storehedinge og Skagen	Mhp. paa Gislev A.
Anthonius f. Jensen, Han- sine Christine	29/12 93	Ørslev	11	Kbhvn. Jernbane	G. 11/11 17 m. Dyrslæge A. K. Anthonius, Tistrup.
Boeck f. Colding, Henri- ette Louise	21/7 93	Frd.berg	11	Hellerup	G. m. Ingeniør V. Boeck, Hellerup.
Buemann, Anton Christian	17/6 94	Mariager		Nakskov og Veje Løve	Tandlægeeks. 19; Tandlæge i Nykøbing F.
Christiansen f. Helle, Astrid	14/8 94	Darum	11	Ribe	G. 23 m. Kulgrosserer Chri- stiansen, Lemvig.
Hansen f. Hansen, Anna Andrea	7/10 92	Frd.berg	1/2 11	Vils og Thisted Svane	G. m. Gaardejer Jens Han- sen, True.
Jensen f. Lauritzen, Dor- thea Emilie Bondo	26/8 94	Svend- borg	10	Svendborg St. Nicolai	G. m. Overassistent Jensen, Faaborg.
Klenø (Jensen), Johannes Bernhard	20/3 94	Odense		Vinderup	Ansæt p. „Løvens kem. Fabrik“, Kbhvn.
Maar, Kirsten	12/8 92	Sindal	10	Frederiks- havn Løve	
Nissen, Karen Johanne	12/8 93	Rudkø- bing	11	Rudkøbing	
Reinwald, Karl	26/7 90	Helsingør	10	Hillerød	Mhp. p. Løve A., Thisted.
Sølling f. Hansen, Elly Hildur Damgaard	31/1 94	Ruds- vedby	11	Gørlev og Slagelse Jernbane	G. m. Arkitekt Svend Søl- ling, Kbhvn.

Fulde Navn	Fødsels- dag og Aar	Fødested	Til Farm.	Lært Farmacien	Anm.
1915.					
Beck f. Ludvigsen, Anna Marie	20/3 94	Aarhus	11	Neksø og Aarhus Sønderg.	G. 14/7 20 m. Proprietær Svend Beck, Svejgaard pr. Odder
Bjerre, Inger	31/10 92	Odense	11	Odense St. Hans Odder	
Christensen, Gerda Hau- erslev	20/3 95	Odder	11		
Ehbesen, Ellinor	24/6 93	Aalborg		Kbhvn. Øresund	G. m. Bogholder Hausen, Slagelse Dampmølle.
Hansen f. Sieck, Helene	28/6 93	Saks- købing	11	Svendborg Løve	
Høyer, Ingeborg Cecilie	4/10 93	Frd.berg	11	Fjerritslev og Vordingborg	Mhp. paa Allinge A.
Ipsen, Petra	10/8 86	Allinge	09	Allinge	Mhp. p. St. Jacobs A.,
Jacobsen, Anna Dorthea	3/4 93	Hinnerup	10	Nysted, Flaenskjold og Dronning- lund	Kbhvn.
Lyngbye f. Topp, Minna	9/3 94	Kbhvn.		Østbirk, Nysted og Ebeltoft	G. 15/5 21 m. Proprietær Curt Lyngbye, Østbirk.
Prip f. v. Mehren, Freja	23/1 95	Helsingør	11	Taarbæk	G. 25/11 22 m. cand. pharm. T. S. Prip.
Wille f. Franks, Edith Mary Poulsen	28/1 92	Kalkutta	11	Ølgod og Aarhus	G. m. Ingeniør Wille, Kbhvn.
Ambye, Thoralf Peter	17/6 92	Lemvig	11	Marselisborg Vesterborg og Frederiks- havn Løve	
v. Eggert f. Ahlefeldt- Laurvigen, Anna Sofie	6/6 90	Silkeborg	11	Frederiks- værk	G. 2) m. Kaptajn O. F. v. Eggers; G. 1) m. Ap. H. Kruse Blinkenberg.
Helms f. Olafsen, Hjørdis	8/3 95	Frd.berg	12	Stubbe- købing	G. 10/10 16 m. Læge Jagt- var Helms, Hadsten.
Juul-Berg f. v. Bornemann, Else	11/1 95	Frd.berg	12	Frd.berg Allé	G. 20/10 17 m. Insp. Knud Juul-Berg, Palsgaard.
Møller f. Skjoldborg, Ger- trud Kirstine	12/7 93	Bogense	12	Maribo	G. 11/7 22 m. cand. pharm. E. K. Møller.
Nielsen, Ebba	23/9 94	Kbhvn.	12	Kbhvn. Jernbane	
Riftbjerg, Johanne	27/7 91	Havre- bjerg S.	12	Viborg Svane og Slagelse Jernbane	
Schlesch f. Vieth, Agnete	9/5 94	Viborg	12	Ebeltoft	G. m. cand. pharm. H. A. Schlesch.
1916.					
Behrens f. Sørensen, Kar- en Marie Nielsine	6/6 96	Fakse	1/10 12	Lemvig	G. 13/1 20 m. Direktør H. B. Behrens, Kbhvn.
Christensen, Kaj Axel	13/4 96	Randers	1/8 12	Randers Svane	Mhp. p. Løve A., Vejle.
Juul f. Nielsen, Thyra Marie	1/3 97	Skive, Resen S.	1/8 12	Skive Løve	G. m. Ap. G. Juul, Isa- fjord.
Lauesen f. Winding, Edith Sophie	10/9 94	Kbhvn.	1/8 12	Odense Albani og Ølgod	G. m. Ingeniør Henrik Lauesen.
Lautrup-Larsen f. Uhren- feldt, Emmy	13/1 94	Foldby S.	1/8 12	Aarhus Løve	G. m. cand. pharm. H. Lautrup-Larsen, Kbhvn.

Examinater 1916—17

Fulde Navn	Fødsels- dag og Aar	Fødested	Til Farm.	Lært Farmacien	Anm.
Nygaard f. Ammitzbøll, Johanne Laura	14/3 94	Sønder- tranders	1/8 12	Fred.berg Falken	G. 18/5 14 m. cand. pharm. T. O. N. Ny- gaard, Kbhvn.
Pedersen, Ellen Marie † Quortrup f. Braat, Jenny Margrethe	20/2 96 26/10 92	Horsens Køge	1/7 12 1/5 12	Hornsyld Fred.sund, Ølgod og Kol- ding Svane	Mhp. p. Hornsyld A. G. m. cand. pharm. Quortrup. Død i Fakse 29/9 24.
Rasmussen, Mary Elisa- beth	28/12 93	Horsens	15/6 12	Kbhvn. Svane og Thisted Svane	Død i Reykjavik 18/11 18.
† Rosenkilde, Poul Axel Glud Schrøder, Poul Kragh	13/2 96 27/7 94	Randers Kbhvn.	26/7 12 5/12 11	Aalborg Budolfi Kbhvn. Kong Salomon Gørlev	
Schæffer f. Schwensen, Paula Sofie	14/10 91	Vejstrup S.	20/11 12		G. 21/6 24 m. cand. pharm. A. V. F. Schæffer, Kbhvn.
Yde-Poulsen, Agnes Elisa- beth	6/12 90	Vildsund	1/9 12	Frederiks- sund og Thi- sted Svane	
Foldby, Rigmor Louise Sørensen	8/2 93	Hobro	12	Bøvlingbjerg og Aarhus Marselisborg	
Heilmann, Inger Ahren- goth Hoffmann f. Brøgger, Anna Sophie	1/9 95 30/9 93	Hvirringe S. Hornslet	25/4 13 1/2 13	Stenlille og Skelskør Nimtofte og Aarhus Søndergade Videhæk	Mhp. paa Hals A.; g. m. afd. Ap. C. C. Th. Hoff- mann, Hals. Læreanstalten.
Høgdaal, Anna Emilie Jensen Jensen, Jens Peter	4/2 93 28/6 98	Aarhus Hørdum	/9 12	Aalborg Svane	
Petersen, Gustav Marius	6/11 95	Vording- borg	1/4 13	Kbhvn. Svane	Mhp. p. Ordrup A.
Rasmussen f. Koed, Marie Magdalene	6/11 96	Skørping	1/1 13	Randers Løve	G. 20 m. Dyrlege Ras- mussen, Brødstrup.
1917.					
Brink, Dagmar Henriette Ottilia	1/1 95	V. Hjer- mitslev S.	1/2 14	Hobro	
Bøgeskov-Jensen, Edith Gørding f. Lausen, Malvina Ulrikka Kjørup	10/8 97 27/12 93	Rønne Kbhvn.	1/8 13	Rønne Nykøbing M. Svane	Mhp. paa Brønderslev A. Mhp. p. St. Pauls A., Kbhvn.
Hansen, Elise Dorthea	4/12 95	Ringsted	1/7 12	Ringsted og Riserup	
Henriksen, Axel Søren Ebbesen	4/7 94	Hals	1/8 13	Randers Svane	Mhp. p. H. C. Ørstedes A., Fr.berg.
Holst, Ingrid Agnes Sø- rensen † Petersen, Otto Eggert	31/3 96 3/6 96	Kbhvn. Jørslev, Karise S.	13 1/8 13	Frd.berg Allé Ringsted	Død i Kbhvn. som Elev paa farm. Læreanstalt 1/4 19.
Ryhmer, Johannes Chri- stian Emil Schmidt, Ebba Kjærulff Thorndahl, Ebba Mathilde Augusta Julie	14/12 96 20/6 95 17/9 97	Vejle Gjelsted Frd.berg	1/6 13 /9 13 1/8 13	Vejle Svane Samsø Hæderup og Holbæk Løve	Mhp. p. Gorms A., Vejle.

Fulde Navn	Fødsels- dag og Aar	Fødested	Til Farm.	Lært Farmacien	Anm.
†Bang f. Helm, Alice Elisabeth	29/3 96	Neksø	1/1 14	Middelfart	G. 29/4 20 m. Ap. H. C. Bang, Toftlund. Død i Toftlund 1/2 28.
Harild f. Hansen, Sofie Margrethe	25/6 91	Ibsker S.		Neksø	G. m. Ap. A. A. Harild, Neksø.
Hesseldahl, Marie Josephine	15/6 95	Sindal	1/6 13	Hadsten og Randers Løve	Ansæt ved Tølløse Kost- og Realskole.
Holm, Ejler Neergaard	27/1 98	Frederikshavn		Chr.havn og Koldby	Tandlægeeks. 21; Tandlæge i Brønderslev.
Klug, Sonja Ellinor	25/8 95	Nakskov	1/2 13	Silkeborg Himmelbjerg og Fanø	
Nielsen, Anker Gjerner Hiltner	4/5 97	Odense	15/8 13	Odense Svane	
Schönau-Nielsen, Karen Margrethe	9/10 95	Randers	1/8 14	Randers Krone	Cand. phil. 14; Laborant paa Fabr.Arnisan, Kbhvn.
1918.					
Andersen f. Andersen, Sørine Margrethe Kirstine	7/10 94	Glumsø	1/11 14	Slagelse Jernbane	G. 12/10 23 m. Ingeniør Hans Andersen.
Blauenfeldt, Agnes Elisabeth	9/2 95	Ørsløv	25/1 15	Aarhus Marselisborg	
Buch f. Søndebro, Karen Johanne	6/11 94	Kbhvn.	1/9 14	Kbhvn. Griffenfeld	Mhp. paa Sorte Hest A., Kbhvn.; g. 25/6 24 m. cd. pharm. E. A. H. Buch.
Christensen f. Helver, Ingeborg Regina	19/4 97	Esbjerg	1/12 14	Ulfborg	G. m. cd. pharm. H. Hald Christensen, Næstved.
Clausen-Nielsen, Martha Nielsine	23/4 96	Vejle	1/9 14	Frederikshavn Løve	Sygeplejerske i Kbhvn.
Fischer, Paul Einar Kurtz	25/6 98	Kbhvn.	19/5 14	Kbhvn. Amagerbro	I Amerika.
Hansen, Hans Valdemar	6/9 96	Nysted	1/4 14	Skanderborg	Mhp. p. Sønderbro A., Kbhvn.
Holst f. Dohn, Cecilie Pauline	22/12 95	Kbhvn.	1/10 13	Ørsted og Kbhvn. Fr. Hosp.	G. 10/5 21 m. cand. pharm. H. E. E. Holst, Kbhvn.
Houman f. Jepsen, Anna Kjestine	10/5 97	Vejle	11/8 14	Vejle Svane og St. Thomas	G. m. Lærer Houman, Tørring.
†Jacobsen, Anti Marie	3/4 93	Hinnerup- Broby	1/8 14	Dronning- lund, Kbhvn. Raadhus og Randers Krone	Død i Charlottenlund 13/2 20.
†Johansen, Holger	13/12 93	Kbhvn.	16/7 14	Hellerup	Død i Kbhvn. 14/8 21.
Martins f. Falcon, Gerda Martini	22/4 96	Aalborg	1/10 14	Aalborg Løve og Kbhvn. St. Paul	G. 21/9 21 m. Militærp. O. Martins.
Mortensen, Ingrid	7/8 95	Kolding	1/6 14	Aars og Svendborg	Mhp. p. Haslev A.
Olsen, Johanne	4/4 97	Aalborg	10/8 14	St. Nicolai Aalborg Svane	
Poulsen, Jens Hagensen Paulin	22/1 93	Ødsted	1/2 15	Fredericia Axeltorv	Mhp. p. Helms' A., Horsens.
†Søeborg, Anna	12/6 88	Middelfart	1/1 15	Middelfart	Død 14/11 18.
Sørensen, f. Nielsen, Ellen Karen	18/12 94	Viborg	1/11 14	Hillerød	G. m. cand. pharm. Kai L. Sørensen, Roskilde.

Examinater 1918—19

Fulde Navn	Fødsels- dag og Aar	Fødested	Til Farm.	Lært Farmacien	Anm.
Andersen f. Larsen, Karen Marie	20/3 98	Horne	1/3 15	Skagen	G. 27/1 23 m. cand. polyt., Ingeniør Osvald An- dersen, Rønne.
Andersen, f. Olesen, Annina Karoline	30/6 95	Tolstrup	1/3 15	Løgstør	
Ansager f. Warberg, Karen Sofie	4/3 96	Kolding	1/8 15	Odense Løve	G. m. Direktør Ansager, Skive.
Bech f. Thalund, Ellen Lønsman	31/3 96	Sindal	8/2 15	Nysted og Sorø	G. 23 m. Købmand Otto Bech, Thorshavn.
Dircks, Vera	20/6 97	Rønne	1/15	Rønne	
Haastrup, Edith	24/11 97	Kbhvn.	1/8 14	Thisted Svane	
†Hansen, Eivin Borgsmidt	19/2 97	Kbhvn.	1/8 15	Kbhvn. Fr. Hosp.	Cand. phil. 17. Død i Kbhvn. 25/4 19.
Hansen, Jacob Vest	28/12 97	Hejls	1/5 15	Kolding Svane	Mhp. paa Haarby A.
Hoffmeyer f. Schmidt, Betty Camilla	17/8 95	Havndal, Nederby S.	1/8 14	Horsens Helms	G. m. cand. pharm. E. B. Hoffmeyer.
Jessen, Valborg Johanne Kristiane	17/3 97	Ølgod	1/4 15	Ølgod	Mhp. paa Fasan A., Frberg.
Johansen f. Hansen, Ane Dorthea Asta	12/1 97	Hellested S.	1/8 14	Søndersø	Mhp. paa Kultorvets A., Kbhvn.; g. m. Assist. u. Frberg. Kommune Aage Johansen.
Johansen, Anna Karoline Sofie Strøbeck	25/4 96	Skander- borg	1/7 15	Skanderborg	
Jørgensen, Edel Marie Møgeltoft	7/11 95	Kbhvn.	1/2 15	Lyngby	Mhp. paa Ferritslev A.
Kapel, Sigrid Anna Louise	19/1 98	Helsingø	1/2 15	Helsingø	Ansat p. Nord. Fjer- fabrik, Kbhvn.
Knudsen, f. Hansen, Asta Gudrun	15/2 96	Finderup	24/3 15	Køge	Mhp. p. Tarm. A.
Nellø f. Andersen, Karen Marianna Abigael	7/11 97	Trane- bjerg	1/3 15	Korsør	G. 13/4 22 m. Styrmand i Ø. K. Aage Nellø.
Ravn, Karen Margrethe Stenberdt f. Stecher, Ellen	25/1 98 16/8 98	Lemvig Vording- borg	1/3 15 1/2 15	Lemvig Vordingborg	Mhp. paa Frederikssund A.; g. 4/3 21 m. Lærer Stenberdt.
Valentinsen, Ellen Gudrun	3/2 95	Nykøb. F.	1/2 15	Fjerritslev	
1919.					
Bang, Hilda Agnete Eli- sabeth Stampe	29/3 96	Hørby S.	1/12 16	Tarm	Bor paa Frberg.
Berg, f. Freundt, Erna Meta Marie Vilhelmine	1/8 98	Helsingør	1/7 15	Helsingør Svane	G. 25 m. cand. pharm., K. A. Berg, Helsingør.
Egede, Betzy Elfrida Eskildsen f. Jensen, Carla Johanne Ellinor Grunnet	3/6 99 17/1 94	Nykøb. S. Kbhvn.	1/7 15 1/8 15	Nykøbing S. Vesterborg og Odense Albani	Cand. phil. 13; g. 28/12 26 m. Bankier J. Eskild- sen, Løgumkloster.
Gjaldbæk f. Kaas-Rasmus- sen, Else Kirstine	3/10 98	Frd.berg	17/9 15	Frd.berg Falken	G. 23 m. cand. pharm. Chr. Gjaldbæk, Kbhvn.
Hansen, Frida Sofie	22/1 95	Marstal	1/3 13	Thisted Sva- ne, Marstal og Ærøskøbing	
Hansen, Laurids Peter Elmer	3/11 97	Odense	1/8 14	Odense Løve	Lærestalten.
Holst, Ada Violet Aagot	25/1 97	Aars	1/8 15	Aalborg Budolfi	Mhp. paa Gørlev A.
Kjeldsen, Thyra Vilhel- mine Dorthea	14/4 91	Lerken- feld, Vest- bølle S.	3/5 15	Kbhvn. Jernbane	

Fulde Navn	Fødselsdag og Aar	Fødested	Til Farm.	Lært Farmacien	Anm.
Klem, Axel Julius Johannes	8/192	Hornslet	1/215	Hammel	Cand. phil.; Mhp. paa Hammel A.
Lange, Anna	12/298	Nysted	1/915	Aarhus Svane	Mhp. p. Holte A.
Omøe, Helga Cecilie Cathrine	14/1095	Kalundborg	1/1115	Rødby	
Petersen, Christian Ager-toft	22/899	Vejele	/815	Fredericia Axeltorv	I Amerika.
Piil, Sigrid	2/797	Ringsted		Ringsted og Kbhvn. St. Paul	
Schollain f. Andersen, Ingeborg Johanne Korff	20/1196	Mørke	1/715	Hornslet og Aarhus Søndergade	Gift.
Sponholtz, Thorvald Rasmus Villiam	26/198	Kbhvn.	1/1015	Odense St. Hans og Chr.havn	
Topp, Ellen	29/97	Sorø	20/715	Ebeltoft	
Würtz, Anna Johanne	2/299	Helsingør	1/915	Helsingør Stengade	Mhp. p. Stengades A., Helsingør.
Frederiksen, Karen Margrethe	27/895	Roskilde		Taastrup	
Gottlieb f. Nielsen, Ellen Elvira	8/1194	Kbhvn.	1/316	Kbhvn. Sundby	G. m. cand. pharm. Chr. Gottlieb, Kbhvn.
Harboe, Erik	5/398	Svendstrup v. Korsør	1/715	Stege og Skelskør	Mhp. paa St. Clemens A., Aarhus.
Harkes-Larsen, f. Olsen, Valborg Smith	22/397	Merløse S.	1/116	Holbæk Elefant	Mhp. p. Hjorte A., Haderslev.
Jacobsen, Asta	14/498	Haldum	1/217	Korsør	
Jensen f. Jørgensen, Anna	16/698	Lykkeby, Tullebølle S.	1/116	Rudkøbing	G. m. Kulgrosserer Fr. Jensen.
†Jensen, Christian	24/798	Esbjerg	/615	Esbjerg Neptun	Død i Esbjerg April 20.
Jensen, Peter Andreas	16/898	Esbjerg	1/815	Vejele Løve og Ferritslev	
Jensen, Thora Marie Kirstine Dybdahl	9/898	Kbhvn.	1/1015	Silkeborg	I Schweiz.
Lundh, Margrethe	5/1298	Len S.	/616	Himmelbjerg	
Nielsen, Ingeborg	4/1298	Faaborg	1/915	Skive Løve	I Schweiz.
Nielsen f. Parner, Rosa	13/499	Aalborg	1/216	Allinge og Esbjerg Krone	
Outzen, Niels Helge Boisen	22/795	Taarbæk	1/216	V. Brønderslev	G. m. Skotøjsfabr. Holg. Nielsen, V. Brønderslev.
Pedersen, Gerda Karen Margrethe	27/397	Roskilde	/1115	Kbhvn. Vesterbro	I Amerika.
Skjoldvig, Aage Valdemar	30/1096	Kbhvn.		Borup	
Sørensen, Elina Karna Laurine	8/693	Femø S.	1/1115	Krone Ringe	I Amerika.
Trelde f. Klokke, Erna Agnete Louise Cathé	1/397	Fredericia		Aalborg Løve	G. 25/2 20 m. cand. pharm. J. S. Trelde, Kbhvn.
1920.					
Christiansen, Ruth Johanne Kirstine	25/899	Frederikssund	1/916	Riserup	
Fisker, Johanne Marie	25/394	Haverslev S.	1/1216	Løkken og Freder.havn	Assist. i Firma „Th. Lose & Co.“ A/S, Kbhvn.

Examinater 1920

Fulde Navn	Fødsels- dag og Aar	Fødested	Til Farm.	Lært Farmacion	Aum.
Frederiksen, Hertha Fran- ciska Anna	28/298	Kolding	1/816	Kolding Svane	
Gottschalck, Agnes Marie Jacobsen	25/1296	Kalund- borg	/1115	Hornbæk og Hellerup	Mhp. p. Fanø A.
Henriksen, Edith	7/1099	Aalborg	1/116	Hals og Aal- borg Budolfi Brovst	
Jensen f. Nielsen, Inger Alfrida	1/800	Ø. Sven- strup	1/816		G. m. Mekaniker Aksel Jensen.
Jørgensen f. Bestle, Edith Marie	8/300	Nakskov	1/916	Lynghby	G. 26/27 m. cd. pharm. Knud Jørgensen.
Jørgensen, Thorvald Echardt	1/1092	St. Jørg.- bjerg S.	1/916	Nykøbing F. Nyt	
Kiær, Anker	20/700	Kbhvn.	1/816	Ringe og Bogense	
Møller, Viggo Thomsen Mørch, f. Philipsen, Ella	9/400 2/299	Struer Durban, S. Afrika	1/816 1/117	Aalborg Løve Kbhvn Steno	Gift.
†Nielsen, Iris Laura Louise	2/898	Lemvig	1/816	Lemvig	Død 4/10 24 som Mhp. paa Lemvig A.
†Poulsen, Jørgen	25/300	Kbhvn.	17/716	Kbhvn. kgf. Hof	Død i Kbhvn. 20/6 21 som Elev paa farm. Lærestalt.
Ring, Paula	13/799	Fresno, Californ.	1/816	Aalborg Østerbro	
Rugaard, Viggo Henrik	7/100	Kbhvn.	4/316	Ferritslev og Aalestrup	
Schou, Vagn	10/996	Næstved	1/217	Kbhvn. Svane	Cand. phil.; Mhp. paa Svane A., Kbhvn.
Stoffregen, Svend Gøtzsche	30/798	Kbhvn.	1/816	Kbhvn. Sorte Hest	I Riga.
Traberg f. Hjelm, Agnete	8/100	Præstø	1/816	Næstved Ny	G. 25/26 m. cand. pharm. J. E. Traberg.
Albertsen, Karen Elisa- beth	7/300	Frede- riksberg	1/216	Ringsted	
Andersen, Godtfred	12/300	Esbjerg	14/317	Esbjerg Neptun	Ansatt i „Miradium- Officinet“, Kbhvn.
Foltmar, Ove Sigurd	11/1099	Taarnby S.	1/1116	Bøvlingbjerg og Aarhus Svane	Direktør for A/S Curt Georgi & Co., Odense.
Greiffenberg, Johannes Frederik	28/493	Fredericia	1/813	Slagelse Sva- ne, Helsingør Svane, Frbg. Godthaab, Ferritslev og Helsingør Stengade Faaborg	Materialist i Helsingør.
Johansen, Georg Vilhelm Edvard Ferdinand	22/1099	Kbhvn.			Mhp. p. Løve A., Odense.
Johansen f. Vilstrup, Ka- ren Margrethe	14/897	Kellerup, Hørup S.	1/217	Farsø og Kellerup	G. m. exam. pharm. Johansen, Odense.
Lauritsen, Anne Marie	25/300	Præstø	1/217	Præstø	
Levring, Karla Kathrine Jensen	9/398	Elsborg	1/517	Terndrup	Mhp. p. Bjerringbro A.
Meier, Ida Thora	22/897	Kbhvn.	1/117	Hørsholm	Mhp. p. Hellerup A.
Mortensen f. Christensen, Kamilla Katrine Brøbech	1/300	Grenaa	1/317	Grenaa	G. 28/3 25 m. Trafik- assist. M. P. Mortensen, Viborg
Møller, Olav Tidemand Nielsen, Hilda Magdalene	18/301 28/398	Borre Skive	6/1216 1/417	Aars Freder. sund	Mhp. paa Løve A., Skive.

Fulde Navn	Fødsels-Aar og dag	Fødested	Til Farm.	Lært Farmacien	Anm.
Petersen, Any Søvendahl	5/12 99	Holbæk	1/3 17	Holbæk Elefant	
Pinborg, Ellen Marna	24/4 98	Bjerregaard	1/1 17	Nykøbing M.	
Waarst f. Ammitzbøll, Edith	22/6 96	Sønder-Tranders	1/2 17	Frbg. Falken	G. m. cand. pharm. O. Waarst, Kbhvn.
1921.					
Andersen f. Høybye, Asta	14/6 98	Odense		Randers Krone	G. m. cand. pharm. N. Skriver Andersen.
Andersen, Frederik Aage	25/1 99	Esbjerg	6/7 17	Saltum, Brønderslev og Jels	
Berg, Kaj Aage	6/8 99	Rødning	20/3 17	Roskilde Dom, Nykøbing F. Løve og Kbhvn. Sorte Hest	Materialist i Helsingør.
Christensen, Gerda Marie	7/8 98	Nøvling S.	1/11 17	Brædstrup og Gesten	Mhp. p. Helsingø A.
†Darum, Holger	13/8 00	Esbjerg	1/8 17	Vejle Løve	Død i Vejle 4/6 22.
Gade f. Herrstrøm, Ellen Emilie	18/6 98	Viborg		Middelfart	G. 2/11 21 m. cand. pharm., Medicinal-revisor F. Gade.
Hansen, Anton Carl Marius	14/3 98	Nyborg	1/3 16	Roskilde Dom og Grindsted	Lærestalten.
Hansen f. Jensen, Johanne Marie	29/9 00	Vejle	22/11 17	Vejle Gorm	G. 15/6 22 m. cand. pharm. Arnold Hansen.
Hansen, Karen Gullev	13/2 98	Ry S.		Svdb. St. Nicolai og Kbh.	
Hasselbalch, Kathrine	4/3 99	Ravnsholt Tiset S.	/9 17	Stjerne Hammel	
Jensen, Else Marie Cathrine	8/4 99	Hjørring		Hjørring Svane	
Knudsen f. Schmidt, Inger Kirstine	27/9 98	Slagelse	15/1 17	Slagelse Svane	G. 11/2 28 m. cand. pharm. J.C. Knudsen, Næstved.
Lauesen, Hansa Eliza	20/2 94	Brørup	1/11 15	Thisted Løve	
Lumholdt, Knud Bernhard	15/8 00	Kbhvn.		Næstved Løve	Dansk Brygmestereksamen 24.
Mortensen f. Knudsen, Ella Kathrine	8/10 01	Kerteminde	/6 17	Kerteminde	G. 20/11 27 m. Repræsentant Arne Mortensen, Kbhvn.
Mørch f. Nielsen, Karen Johanne Vitta	27/7 00	Kbhvn.	1/9 17	Kbhvn. Raadhuss Næstved	G. m. cand. pharm. C. O. Mørch.
Nielsen, Otto William Høeberg	7/3 95	Biltris, Søby S.	3/8 14	Løve, Sorø og Kbhvn. Isl. Brygge	Mhp. p. Haslev A.
Petersen, Elsa Elinor	7/5 00	Stege	1/2 16	Stege	I Amerika.
Steen, Ejnar Mikael Neuschwang	17/2 01	Aalborg	1/8 17	Varde, Vejle Løve og Herning Løve	
Thomsen, Ellen Astrid Magdalene	11/3 00	Kbhvn.	1/9 17	Frbg. H. C. Ørsted	
Andersen, Betty Johanne	20/1 01	Hobro		Nakskov gl. og Hobro	
Andersen, Johannes	7/6 01	Aarhus	1/10 17	Slagelse Svane	

Examinater 1921—22

Fulde Navn	Fødsels- dag og Aar	Fødested	Til Farm.	Lært Farmaciën	Anm.
Andersen, Mary Kirstine Brandt f. Jensen-Uhren- feldt, Thora	$\frac{1}{3}$ 00 $\frac{11}{3}$ 00	Næsby S. Børg- lum S.	$\frac{1}{2}$ 18 $\frac{21}{11}$ 17	Hillerød Aalborg Svane og Aarhus Marselisborg	G. $\frac{26}{8}$ 26 m. Reserve- læge Axel Brandt, Es- bjerg.
Carstensen, Anna Jaco- bine	$\frac{6}{9}$ 00	Kolding	$\frac{1}{2}$ 18	Svdb. St. Nicolai	Læreanstalten.
Christensen, Rasmus	$\frac{14}{6}$ 00	Aarhus	$\frac{1}{2}$ 18	Aarhus St. Paul	
Constantin-Larsen, Kay Gregersen, Inga Ragnhild Elisabeth	$\frac{24}{10}$ 00 $\frac{17}{8}$ 00	Rødby Struer	$\frac{1}{4}$ 18 $\frac{1}{11}$ 17	Ø. Vraa Struer	I Udlandet.
Hansen, Meta Karla	$\frac{28}{2}$ 98	Bælum S.	$\frac{1}{1}$ 18	Ørsted og Aalborg Reberbane	
Hemmingsen, Karen Kir- stine Asta	$\frac{28}{12}$ 01	Næstved		Verninge	
Jacobsen, Georg Anton	$\frac{13}{10}$ 98	Ulfkær	$\frac{1}{9}$ 17	Grindsted og Thisted Løve	
Kristensen, Paul Christian Hjorth	$\frac{14}{3}$ 01	Randers	$\frac{10}{9}$ 17	Kerteminde og Randers Løve	Læreanstalten.
Larsen, Kristine Sofie	$\frac{12}{1}$ 98	Aarslev S.		Odense Albani	Artium 17.
Larsen f. Barnung, Karen Tove Samuel	$\frac{7}{2}$ 01	Ringsted	$\frac{1}{5}$ 18	Kbhvn. Brønshøj	G. $\frac{15}{12}$ 22 m. cd. pharm. O. Høeg Larsen, Kbhvn.
Lind f. Groes-Petersen, Karen Margrethe	$\frac{1}{5}$ 01	Vollerslev S.		Svdb. Løve	G. $\frac{20}{4}$ 22 m. Ap. H. Lind, Christiansfeld.
Menge, Dagny Laurentze Marie	$\frac{31}{6}$ 96	Fredericia	$\frac{1}{7}$ 17	Ulfborg	Mhp. p. Ulfborg A.
Petersen, Asta Victoria Oline	$\frac{20}{6}$ 95	Kbhvn.		Frederiks- værk	
Simonsen, Karen Ka- thrine Simony	$\frac{11}{6}$ 99	Aalborg	$\frac{1}{2}$ 18	N. Sundby	
Skou, Martha	$\frac{4}{1}$ 99	Kolding	$\frac{1}{5}$ 18	Kolding Svane	
Smith, Ellen	$\frac{11}{4}$ 00	Aarhus		Slagelse Jernbane	
1922.					
Blemmer, Kirsten Elisa- beth	$\frac{8}{10}$ 01	Aalborg	$\frac{1}{9}$ 19	Viborg St. Mathias og Hellerup	Læreanstalten.
Brandt, Gerda Emilie Christensen f. Madsen, Else Marie	$\frac{12}{10}$ 00 $\frac{1}{9}$ 96	Lemvig Kbhvn.	$\frac{1}{11}$ 18	Lemvig Sorø og Odense Løve	G. $\frac{12}{5}$ 23 m. Stationsfor- stander C. F. Christen- sen, Hjaltese.
Hansen f. Christensen, Julie	$\frac{21}{6}$ 02	Langaa	$\frac{1}{12}$ 18	Brovst	G. $\frac{14}{10}$ 26 m. Trafik- assist. H. P. Hansen, Stubbekøbing.
Hansen, Johanne Boline	$\frac{10}{8}$ 00	Magle- brænde		Nysted og Ny- køb. F. Løve	
Harboe, Olivia	$\frac{12}{6}$ 00	Faurbo		Snertinge og Korsør	
Holmqvist, Ejnar Oskar	$\frac{22}{7}$ 02	Kbhvn.		Kbhvn.	Mhp. p. Jernbane A., Slagelse.
Jensen, Axel Hertz	$\frac{26}{8}$ 02	Eshjerg		gl. Torv Eshjerg Neptun	

Fulde Navn	Fødsels- dag og Aar	Fødested	Til Farm.	Lært Farmacien	Anm.
Jensen, Richard Winther Juul (Christensen), Ingrid Helene	9/200 20/1296	Hellum S. Græshave	1/918	Ringsted Maribo	Læreanstalten
Kristensen, Nanna Kri- stine	15/800	Vejen S.		Helsing- og Aarhus Søndergade	
Larsen, Nehl Kristine Löwenstein-Jensen f. Pihl, Rigmor Margrethe	23/1001 1/701	Østerild Askø, Landet S.		Fjerritslev Nakskov Ny og Maribo	Gift
Moos, Dagny	27/799	N. Nebel	1/1218	Thisted Svane	Mhp. p. Hunborg A.
Mortensen, Christian Vagner	27/900	Jelling S.		Kolding Løve	Læreanstalten
Mynthe f. Aldal, Lily Kri- stine Lykke	30/1299	Sax- købing Skagen		Frbg. Allé og Holstebro	Gift
Mørck f. Hansen, Chri- stiane Cecilie Ruth	17/701		1/718	Skagen og N. Sundby	G. m. Arkitekt N. K. Mørck, N. Sundby
Nielsen, Anna Marie	5/1002	Børkop	1/1118	Børkop og Ringe	Mhp. p. Stenlille A.
Nielsen, Hedeveg Andrea	8/102	Frede- rikshavn		Kbhvn. Tri- anglen og Fre- derikshavn	
Nielsen, Ragnhild Dorthea	13/197	Holbæk		Frederiks- havn og Hallund	
Petersen, Martha Sophie Louise	27/1098	Ring- købing		Ringkøbing og Gesten	
Poulsen, Sofie Magdalene	28/1101	Nøbbølle, Ryde S.		Sakskøbing	
Rübner-Petersen, Else Schousboe, Ernst	22/101 2/400	Kbhvn. Fredericia	1/218	Lyngby Fredericia Axeltorv og Odenseørnen	Mhp. p. Hedensted A.
Thorkilsen, Frederikke Lund	27/502	Vejle	/818	Søndersø	Mhp. p. Rønne A.
v. Bülow, Erik Robert	14/401	Trustrup		Aalestrup, Aarhus Søn- dergade og Frbg. Falken	
Engberg, Carl Frederik Marius	18/400	Raasted S.	/818	Randers Svane og Hobro Brande	Mhp. p. Ø. Vraa A.
Høding, Anna Johanne Ingeborg	5/502	Aunslev S.			
Lybye, Else	8/502	Frd.værk		Freder.værk	
Møller-Hansen f. Høding, Gudrun Alvilda	1/1100	Aunslev S.		Videbæk	Gift
Nielsen, Gudrun	14/801	Ansager		Hvidbjerg	
Them, Selma Nancy	16/802	Aalborg		Nykøbing F. Løve	
Winther, Inga Claudi Wolff, Karen Emilie	25/503 17/1000	Hjørring Aarhus		HjørringLøve Hornbæk	Mhp. p. Løve A., Aalborg
1923.					
Andersen f. Nielsen, Marie Sofie	12/502	Frede- riksberg		Kbhvn. Vajsenhus	G. 24/3 25 m. Købm. Th. Andersen, Eskebjerg.
Andersen-Fælledtoft, Olga	18/1294	Holstebro		Frbg. Smallegade	

Examinater 1923

Fulde Navn	Fødsels- dag og Aar	Fødested	Til Farm.	Lært Farmacien	Anm.
Arends, Gudrun Bech, Inger	$\frac{4}{10}01$ $\frac{30}{6}02$	Vils, Mors Vejele		Hedensted Vejele Gorm og Frbg. H. C. Ørsted	Mhp. p. Axeltovs A., Fredericia.
Boesen, Inger Marie	$\frac{12}{9}01$	Reerslev	$\frac{2}{5}17$	Fredericia Løve	Mhp. p. Køge A.
Brinch, Magda Dall f. Bärenholdt, Esther	$\frac{6}{7}00$ $\frac{26}{12}03$	Taastrup Bjerring- bro		Taastrup Viborg St. Mathias	Mhp. p. Højer A.
Christoffersen f. Krum- hardt, Ellen Margrethe	$\frac{17}{9}99$	Kbhvn.		Præstø	G. $\frac{17}{11}28$ m. Missions- sekr., Pastor Henry Christoffersen.
Hansen, Maria Sofie Wer- ner	$\frac{30}{1}01$	Haslev		Borup	
Jensen f. Sørensen, Helga	$\frac{11}{3}01$	Vejele		Vejele Svane og Fredericia	G. 25 m. P. M. Jensen.
Jensen, Sigrild Vilhelmine Marie	$\frac{11}{5}98$	Aalborg		Axeltovs Aalborg Løve	
Kjær f. Grønvald, Anna Cathrine	$\frac{18}{7}97$	Kbhvn.		Kbhvn. Nørrebro	G. m. cand. pharm. K. A. Th. Kjær, Kbhvn.
Knudsen, Johan	$\frac{18}{6}04$	Silkeborg		Ringe og Middelfart	
Kofod, Niels Peter	$\frac{2}{2}03$	Østerlars		Haderslev og Aarhus Svane	
†Maarup, Rigmor Nielsen	$\frac{13}{7}02$	Frd.berg		Frbg. Godt- haab og H. C. Ørsted	Død som Elev paa farm. Læreanst. $\frac{5}{9}24$.
Madsen, Niels Hendrik Groskopf	$\frac{15}{12}01$	Onsbjerg S.		Karise, Samsø og Kbhvn. Steno	Mhp. p. Samsø A.
Nielsen, Vilhelm Bernt	$\frac{6}{2}01$	Kbhvn.		Kbhvn. Raad- hus og Gørlev	
Rahbek, Else	$\frac{8}{9}02$	Hald		Randers Løve	Læreanstalten.
Rasmussen, Ellen Lo- rentze Frederikke Hovalt	$\frac{14}{8}01$	Kbhvn.		Kbh. Stjerne	
Videriksen f. Kolstrup, Kristine Ragnhild Niel- sen	$\frac{11}{3}01$	Nimtofte S.	$\frac{28}{4}19$	Haverslev og Aarhus Svane	G. m. cand. pharm. P. Videriksen; Mhp. p. Svane A., Aarhus.
Beier, Morten Andersen	$\frac{28}{12}89$	Døstrup S.		Løgumklo- ster	Artium 10
Christoffersen, Ellen Munch	$\frac{7}{8}03$	Skørping	19	Skørping	Mhp. p. Marselisborg A., Aarhus.
Dall f. Bärenholdt, Vita	$\frac{22}{11}02$	Bierring- bro		Viborg St. Mathias	
Frikke, Anna Christine	$\frac{15}{9}02$	Ring- købing	$\frac{1}{7}20$	Ringkøbing	Mhp. p. Ringkøbing A.
Hansen, Harriet	$\frac{12}{11}02$	Uggeløse, Lynge S.	$\frac{1}{5}19$	Hesselager	
†Hansen, Povl Andreas Karl Bernhard	$\frac{9}{10}02$	Odense		Odense Svane	Død $\frac{30}{7}25$ i Ferieko- lonien Lyngborg pr. Vig.
Hebo, Carl Halfdan	$\frac{10}{7}02$	Vestervig		Kbhvn. Vesterbro	
Holm, Sven Aage	$\frac{15}{7}02$	Frd.berg		Kbhvn. Krone og Blaagaard	
Iversen, Dagny Marie	$\frac{20}{9}00$	Skive		Skive Løve	

Fulde Navn	Fødsels- dag og Aar	Fødested	Til Farm.	Lært Farmacien	Anm.
Jacobsen, Johanne Koe- foed	16/7 03	Hjørring		Løkken og Skagen	
Jensen, Carl Johan Stær- mose	26/3 00	Tersløse		Kbhvn. Sorte Hest	
Jensen, Kirsten Hviid	30/3 03	Sorø		Sorø	Mhp. p. Sorø A.
Jensen f. Rasmussen, Kri- stence Jensine	4/3 02	Grenaa		Grenaa	Gift i Udlandet.
Jessen, Anna Maria Han- sine	20/12 02	Maarslet		N. Snede, Aarhus Svane og Odder	
Johansen f. Wuust, Magda	10/7 03	Skelskør		Skelskør	G. 30/10 27 m. Militær- flyver A. Johansen
Johnsen, Agnete Elisabeth	27/11 00	Buerup, Sæby S.		Østbirk, Au- gustenburg og Kalundborg	Mhp. p. Odder A.
Kallesøe, Astrid Emilie	27/9 02	Lemvig		Lemvig	
Kristensen, Mimi Nielsine	13/7 01	Nyminde- gab		Silkeborg Himmelbj. og Augusten- borg	
Lassen, Gudrun	26/3 03	Rønne	/9 19	Vesterborg og Rønne	Mhp. p. Thorshavn A.
Marcussen, Ellen Ingeborg	28/10 00	Ulbjerg S.		Kbhvn. Løve	Artium 20.
Nielsen, Knud Secher	19/3 00	Aarhus		Slagelse Svane	Mhp. p. Svane A., Sla- gelse.
Otterstrøm, Kirsten	4/1 03	Korsør		Korsør	
Palmark, Agnete Magda- lene Katharina Ingemann	10/12 02	Fredericia		Helsingør Stengade	Læreanstalten.
Pedersen, Betty Emilie	14/8 96	Løgsted	1/10 19	Løgstør	Mhp. p. Løgstør A.
Gudrun Schmidt, Hugo Meilsø	23/9 02	Thisted		Kbhvn. Amagerbro	Læreanstalten.
Sejersen f. Kjelstrup, El- len Marie Jensen	22/2 03	Tarm	1/1 19	Tarm og Frbg. Fasan	G. m. cand. pharm. V. Sejersen, Aarhus.
Simonsen, Anders Kristian	19/7 00	Nørre Tranders		Aalborg Boulevard	Læreanstalten.
Therkelsen f. Pedersen, Bertha Ellonora Vedel	29/12 98	Esbjerg		Kibæk og Es- bjerg Neptun	G. 2/8 25 m. cand. pharm. Th. Therkelsen.
1924.					
Andersen, Jensine Chri- stine Siggaard	5/5 98	Give		Give	Bor i Give.
Bang, Astrid Johanne Ma- thilde	31/8 01	Vejle		Vejle Svane	
Christensen, Gunnar	26/7 03	Kellerup, Hørup S.	19/11 19	Silkeborg	Læreanstalten.
Lindhard Elhauge, Bodil	28/9 04	Ruds Vedby		Holbæk Løve	
Enoch, Olga Louise	9/10 97	Kbhvn.	/9 20	Bøvlingbjerg og Videbæk	Mhp. p. Griffenfeld A., Kbhvn.
Hansen, Viggo Neermann	15/10 01	Utterslev Thisted		Thisted Svane, Sæby, Viborg Hjul- torvet, Sla- gelse Svane og Gørding	
Hersting f. Wilken, Kam- ma Elisabeth	14/9 03	Usserød		Asnæs og Hvalsø	G. 4/11 27 m. Premier- løjtn. Poul Hersting

Examinater 1924

Fulde Navn	Fødsels- dag og Aar	Fødested	Til Farm.	Lært Farmacien	Anm.
Irgang, Agnes Johanne Sofie	10/99	Kbhvn.	1/21	Kbhvn. Øresund	Mhp. (Receptar) p. Archiv A., Kbhvn.; g. m. cd. pharm. Max Irgang.
Jensen, Laurine Kristine Johanne	4/90	Aale S.	1/820	Aalestrup og Silkeborg Himmelbjerg	Mhp. p. Himmelbjerg A., Silkeborg.
Kjær, Ingrid Vibeke Bodil	6/503	Kbhvn.		Aalborg Budolfi Kbhvn. Griffenfeld	
Kristiansen, Edith Fausing	10/97	Ringsted		Præstø Saltum	Mhp. p. Ny A., Næstved. G. 20/10 06 m. Ap. C. Levin Nielsen, Saltum.
Lauritsen, Ellen Margrethe Levin Nielsen f. Ejsing, Kirstine	17/1004 8/486	Præstø Thisted	8/19	Præstø Saltum	
Nielsen f. Sørensen, Ellen Margrethe	21/104	Nødager S.		Hjørring Svane	
Pedersen, Jens Hoxer Kjeldsen	27/304	Fjerritslev, Kolle- rup S.	/1120	Brovst	Mhp. p. Ny A., Næstved.
Petersen, Helen Preetzmann, Johanne	12/1203 7/102	Kbhvn. Voxlev S.	1/520	OdenseØrnen Uldum	Mhp. p. Løve A., Odense. Mhp. p. Søndergades A., Aarhus.
Ravn, Ellen	15/504	Lemvig		Nimtofte og Lemvig	Læreanstalten.
Reinholdt-Petersen f. Rune, Ellen Hertha Raks Ostrander Jensen	1/1101	Galtrup S.		Slagelse Jernbane	G. 29/9 28 m. Toldassist. Leon Reinholdt-Peter- sen, Kerteminde.
Arends, Otto Breede, Gerda Willy Wendelboe	3/803 19/403	Brande Randers		Rønne Randers Svane	Artium 21; i Guajaquil.
Christensen, Erna Kristine	11/604	Skive		Thisted Løve og Stoholm	
Fals, Else Marie	15/203	Terndrup		Horsens Svane og Uldum	
Fischer, Povl Hansen, Else-Margrethe	27/802 3/1204	Fredericia Kerte- minde	16/1120	Kbhvn. Svane Kerteminde	Læreanstalten. Mhp. p. Kerteminde A.
Haldne (Hansen), Poul Peter	31/1202	Holleby		Svdb. Løve	Dir. for A/S Nyborg Eddikefabrik.
Henningsen, Clara Caro- line Valborg	1/500	Gjorslev		Kbhvn. Raadhus	Artium 18.
Hilmer, Ellen Thomsen Holt, Anna Sofie	27/205 8/103	Hornsyld Grindsted	15/1120 1/920	Østbirk Grindsted	Mhp. p. Brædstrup A. Læreanstalten.
Høyer, Sigrid	15/904	Aarhus	1/920	Viborg Svane og Stoholm	Mhp. p. Give A.
Iversen, Ebba Gudrun Jørgensen f. Kramper, Mary Elisabeth	15/1201 27/1094	Vejle Horsens		Vejle Gorm Horsens Nørre	Mhp. p. Gorms A., Vejle. G. m. Ap. M. C. Jørgen- sen, Sæby.
Larsen, Harry Athalstan Taylor	28/503	Randers		N. Sundby og Farsø	Læreanstalten.
Larsen, Poul Oskar Bre- melhøj	29/204	Asnæs		Holbæk Løve og Ferritslev	
Møller, Karen Nielsen, Ellen Johanne	8/703 4/904	Vejle Oure S.	1/221	Kbhv. Gefion Svdb. St. Nicolai	Mhp. p. St. Nicolai A., Svendborg.
Olsen, Kaja Ingeborg Rehfeldt, Carl Heinrich	13/504 20/504	Stege Helsingør		Stege Helsingør Svane	Mhp. p. Stege A. Læreanstalten.

Fulde Navn	Fødselsdag og Aar	Fødested	Til Farm.	Lært Farmacien	Anm.
Rosenø, Solveig	30/4 03	Arendal		Slagelse Svane	Mhp. p. Hørsholm A.
Schiøth, Aage Riddermann	27/6 02	Akureyri		Kbhvn. Løve	
Schwartz-Møller, Ebba	23/12 04	Vejle		Bramminge	Mhp. p. Smallegades A., Frdbg.
Tinning, Esther Augusta	31/5 04	Horsens	/121	Horsens Helms	Mhp. p. Marselisborg A., Aarhus
Trautner, Inger	19/11 03	Bogense		Bogense	Lærestalten.
Wrieth f. Frost, Minna	14/2 03	Hjørring		Sæby J.	G. m. Købmand Wrieth, Viborg.
Ingeborg Andersen					
1925.					
Andersen, Julius Hede	1/7 03	Odder		Kbhvn. Raadhus	Lærestalten.
Bramming, Kaj	9/9 01	Odense		Odense Løve	Artium 21; i Udlandet.
Børrild, Svend Børge	25/1 05	Randers	20/8 21	Kbhvn.	Se April 27.
Pontoppidan				gl. Torv	
Christensen, Julie Margrethe Ruth	26/6 04	Vorbasse S.	1/8 21	Ribe	Lærestalten.
Dein, Hertha	23/12 04	Maribo	1/8 21	Maribo	Lærestalten.
Dotd, Oskar Christian	29/7 05	Kbhvn.	/721	Haderslev	Mhp. p. Nordborg A.
Jensen				Hjorte	
Halskov, Helge	30/6 04	Esbønderup	1/9 21	Fredensborg	Se April 28.
Hansen, Karla Rigmor	6/6 97	Karsholte, Tersløse S.		Kbhvn. Kong Salomon	Lærestalten.
Hansen, Vilhelm Gottlieb	9/8 03	Jyderup		Kbhvn. Trianglen	Lærestalten.
Hartz, Vibeke Nieuwenhuis	7/10 05	Kbhvn.	1/8 21	Køge	Lærestalten.
Helm, Erik Johannes	18/3 05	Neksø	1/8 21	Middelfart	Lærestalten.
Hopff-Andersen, Elise	4/4 02	Horsens		Fredericia	Mhp. p. St. Thomas A., Vejle.
				Axeltorv	
Ingildsen, Else	24/4 05	Vinderød S.		Frederiksværk	
Jacobsen, Erik Vilhelm	6/6 03	Odense	1/1 21	Odense Løve	Lærestalten.
Jakobsen, Sigfred	23/6 02	Oustrup, Thorning S.		Kolding Løve	Lærestalten.
Jensen, Gudrun Louise	17/1 05	Aalborg	1/6 21	Aalborg Reberbane	Mhp. p. Boulevard A., Aalborg.
Jensen, Jørgen Peter	20/10 97	Storring S.		Tønder og Kbhvn.	Artium 19; Lærestalten.
Kirkegaard, Halfdan	11/2 05	Aarhus	15/6 21	Isl. Brygge	Lærestalten.
Kristensen f. Jensen, Magda Abelone	4/12 04	Lyne S.	1/6 21	Aarhus Løve	G. 4/5 28 m. Malermester P. M. Kristensen, Ølgod; Mhp. p. Ølgod A.
				Ølgod	Mhp. p. Neptun A., Esbjerg.
Kromann, Charles Eigil	14/6 05	Esbjerg	1/8 21	Esbjerg Neptun	
Larsen, Bent Axel Bormose	13/2 04	Nyborg		Nyborg Løve	
Lassen, Johannes August	27/9 05	Fjerritslev, Kollerup S.	1/9 21	Svdb. Løve	Lærestalten.
Makwarth, Viggo Christian Alfred Krogh	30/5 05	Odense	1/10 21	Odense Ørnen	Lærestalten.
Moseholt, Jens Theodor Nielsen	3/9 03	Hylken, Bjerager S.	1/9 21	Aarhus Jernbane	Lærestalten.

Examinater 1925

Fulde Navn	Fødsels- dag og Aar	Fødested	Til Farm.	Lært Farmacien	Anm.
Nielsen, Bodil Villads	2/1003	Roskilde	/1121	Roskilde Dom	Lærestalten.
Nielsen, Hans Carl	28/904	Kbhvn.	1/821	Kbhvn. St. Mathæus	Lærestalten.
Nielsen, Leon Edvin Ni- colajsen	20/1001	Vejen		Sorø og Hedensted	Lærestalten.
Nielsen, Sigurd Marinus	9/703	Perstrup, Nødager S.		Aalestrup	Se April 27.
Pedersen, August	1/1205	Vejle		Viborg Hjultorvet	Lærestalten.
Rasmussen, Kaj	80/504	Kbhvn.		Kbhvn. kgl. Hof	Lærestalten.
Simesen, Martha	7/105	Kbhvn.	1/921	Gentofte og Kbhvn.	Lærestalten.
Sørensen, Olga Dahl	27/304	Vejle	1/921	Sundby Korsør	Lærestalten.
†Tarnawski, Claes Iwan	28/704	Stock- holm		Kbhvn. Sønderbro	Død i Kbhvn. 5/12 26.
Würtzen, Viggo Christian	17/1004	Gettrup	5/820	V. Brønders- lev	Se Oktbr. 25.
Agger, Henry Winkel	20/1104	Holstebro		Holstebro gl. A.	
Andersen, Edith Nyegaard	10/105	Sdr. Lem	1/1221	Nørre Sundby	
Bertelsen, Carl Magnus	6/905	Ribe		Bramminge	Mhp. p. Jernbane A., Aarhus.
Frederik Johan					
Bjørn, Marie Birgitte	4/803	Grenaa		Grenaa	
Christens, Hakon	9/503	Sæby	1/821	Ringsted og Haslev	Se Oktbr. 26.
Christensen, Jørgen Erik	2/403	Skern	1/1021	Silkeborg	Lærestalten.
Tind				Himmelbjerg	
Danning, Christian Aas	13/1003	Bergen		Odense Svane og Ørnen	Lærestalten.
Erslev, Wiggo Julius	25/404	Brighton, England		Aarhus Løve, Graasten og Kbhvn.	
Flagstad, Knud Magnus	16/701	Horsens		Griffenfeld Haderslev	Lærestalten.
Thoring				Hjorte	
Hald, Jens Gunnar	12/1005	Thisted		Thisted Svane	Mhp.p.Svane A., Thisted.
Irgens, Bodil Johanne	21/804	Kbhvn.		Skelskør	
Jessie					
Jensen, Hans Holmberg	4/1200	Guldager, Simsted		Hobro	Mhp. p. Svane A., Skive.
Jensen, Jens Nikolaj Møller	7/804	Horsens		Horsens Svane	Mhp. p. Nyt A., Nak- skov.
Jespersen, Ingeborg Niel- sine	21/104	Skive		Skive Løve	
Jørgensen, Karen Johanne	5/804	Vraa	1/821	Vraa	
Jørgensen, Olaf Gundorph	15/1105	Kvols	1/222	Svdb.	Mhp. p. Rødby A.
Knudsen, Christine Jako- bine	13/800	Torslev S.	6/921	St. Nicolai Ø.Vraa og Kol- ding Svane	Mhp. p. Sønderbro A., Kolding.
Krogh, Anders Magnus	14/404	Ørsted	1/721	Ørsted	Mhp. p. Nibe A.
Madsen					
Lassen, Hans Christian	15/304	Ø. Vraa		Fr.havn Løve	Mhp. p. Middelfart A.
Heidemann					
Lund, Sigurd	7/1005	Kellerup	1/222	Kellerup	Mhp.p.Svane A., Odense.
Mikkelsen, Gunnild Ka- trine Kolind	24/1104	Harte S.		Kolding Sønderbro	Mhp.p.Delfin A., Kbhvn.

Fulde Navn	Fødsels- dag og Aar	Fødested	Til Farm.	Lært Farmacien	Anm.
Møller, Peer Asger Mandrup	15/11 04	Tjæreby	1/10 21	Randers Løve	Se April 27.
Nielsen, Marie Ruder, Erik	20/11 04 3/11 04	Skivum S. N. Vedby		Dronn.lund Nykøbing F. Løve	Mhp. p. Løve A., Nykø- bing F.
Seligmann, Inger Elise	11/1 05	Karre- bækstorp		Frbg. Allé, Kbhvn. St. Ja- cob og Archiv	
Stenholm, Johan Frederik	22/2 02	Aalborg		Kbhvn. Vajsenhus	Artium 21; se April 28.
Thorkilsen, Esther Lund	10/2 05	Vejle		Søndersø og Kbhvn. Kultorvet	
Topp, Christian Eriksen	29/3 05	Thisted		Thisted Løve	Mhp. p. Hjultorvets A., Viborg.
Wiwel, Jørgen Würtzen, Viggo Christian	10/1 05 17/10 04	Odense Gettrup	5/8 20	Brovst V. Brønders- lev	Se Oktbr. 26. Læreanstalten.
1926.					
Andersen, Axel Kaj Anthonisen, Gustav Erik	13/1 06 8/9 03	Mariager Nordby, Fanø		Jels Nordby og Haslev	Læreanstalten. Læreanstalten.
Bech f. Madsen, Anna Bech	7/9 05	Trane- bjerg		Samsø	
Borre, Gunnar	21/8 04	Frd.berg		Kbhvn. kgl. Hof	Mhp. p. Laugavegs A., Reykjavik.
Glymer, Harald Bernhard Sofus	7/3 05	Gudme		Frbg. Smallegade	Mhp. p. Smallegades A.
Hansen, Erik Thorulf	3/8 03	Kbhvn.		Frhvn. Løve, Koldby og Kolding	
Hansen, Svend Aage	2/10 04	Kbhvn.	1/8 22	Svane Kbhvn. Vesterbro	Se April 28.
Hildestad, Inge Julie	10/1 06	Hinnerup- broby		Ikast	Mhp. p. Gl. A., Holste- bro.
Jensen, Karen Kristine Borberg	11/12 04	Barslev, Hvidbjerg	1/8 22	Hvidbjerg	Mhp. p. Brande A.
Korsgaard, Carl Niels Obel	11/6 03	Nørkær- Rønbj. S.		Kbhvn. Griffenfeld	Artium 21; Læreanstal- ten.
Nielsen, Ane Margrethe Johanne	20/8 04	Helsingør	1/2 23	Helsingør Svane	Artium 22; Læreanstal- ten.
Nielsen, Poul Amdi	5/1 05	Øster Marie	1/20 22	Aarhus St. Paul	Se Oktbr. 26.
Pedersen, Ejnar Find	21/8 98	Assens		Kbhvn. Sorte Hest	Artium 16. Læreanstal- ten.
Pedersen, Jens Kristian	13/1 98	Dallerup S.		Kbhvn. Amagerbro og Galten	Artium 17; Mhp. p. Gal- ten A.
Rasmussen, Gudrun Hesse	4/1 04	Kbhvn.		Søndersø	Artium 22; Læreanstal- ten.
Rasmussen, Poul Winkel	11/6 05	Randers	1/10 22	Kbhvn. Frihavn	Mhp. p. St. Stefans A., Kbhvn.
Resmann, Ragnhild Ma- thilde Nielsen	31/3 05	Kbhvn.	23	Frberg. Allé	Mhp. p. Allé A., Frberg.
Simonsen, Elna Johanne Thestrup	23/12 02	Brønders- lev		Brønderslev	Mhp. p. Skibby A.
Sonne, Gunver Elise Teisen	5/4 05	Solbjerg, Mors		Nykøbing M. Svane	

Examinater 1926

Fulde Navn	Fødsels- dag og Aar	Fødested	Til Farm.	Lært Farmacien	Anm.
Sundsvold, Olav Erling	19/4 06	Fr.berg	1/9 22	Nyborg Løve	Mhp. p. Østerbro A., Kbhvn.
Abitz, Anna Louise	17/8 04	Odense		Roskilde Svane	Mhp. p. Korsør A.
Andersen, Else Krag	4/10 05	Trygge- lev S.		Rudkøbing	Se April 27.
Arden, Agda Anna	1/1 06	Haderslev	22	Hurup	Mhp. p. Trekroner A., Valby.
Bang, Ole	23/3 05	Aarhus		Toftlund og Aarhus	
Benzon, Knud von	27/7 06	Ribe	1/2 22	St. Paul	Mhp. p. Riserup A.
Boers, Sigurd Vang	10/4 06	Uggerløse	24/8 22	Riserup	Mhp. p. Uto A., Zürich.
Christens, Hakon	9/6 03	Sæby	1/2 23	Nibe	Lærestalten.
Christensen, Holger Char- les	12/9 04	Nyborg		Ringsted og Haslev	
Christensen, Vagn Aage	13/9 06	Fredericia		Taastrup	
Claussen, Anker Hauerslev Brink	28/8 04	Kbhvn.		Fredericia Axeltorv	Se April 27.
Goltermann, Walther Mari- us Thorvald	8/4 06	Aarhus	1/2 23	Kbhvn. Steno	Medindehaver af Nord. Kem. Labor., Kbhvn.
Gram-Hanssen, Ove Beyer	22/7 05	Tved	1/9 23	Gørlev og Vanløse	Mhp. p. Vanløse A.
Hollensen, Anna Margre- the Irene	19/5 04	Aalborg		Odense St. Hans	Artium 23; Mhp. p. Albani A., Odense
Ingerslev, Pia Charlotte Phister de Jermiin	20/8 05	Aarhus	1/2 23	Aalborg Løve	
Jalk, Hakon Regnar	1/7 05	Thisted	1/2 23	Tarm	Mhp. p. Tarm A.
Jensen, Anders Albert	3/11 04	Sundby, Stag- strup S.	1/2 23	Fjerritslev Koldby	Lærestalten. Mhp. p. Koldby A.
Jensen, Carlo	24/5 04	Kolding	1/9 23	Kolding Løve	Artium 23; Lærestal- ten.
Johannesen, Anna	17/10 02	Thors- havn		Frbg.	Mhp. p. Thorshavn A.
Jørgensen, Aksel Valdemar	11/7 06	Randers	1/2 23	H. C. Ørsted	Lærestalten.
Jørgensen, Henning Nobel	30/5 05	Udby- neder S.	1/1 23	Randers Jernbane	
Jørgensen, Valborg	17/4 04	Skelskør		Hørsholm	Mhp. p. Hjorte A., Ha- derslev.
Kietz, Helga	29/6 04	Fred.sund		Egtved og Kolding Løve	
Kjær, Henning Christian Ludvig Peter	7/4 05	Gentofte S.	1/8 23	Lynby	Mhp. p. St. Pauls A., Kbhvn.
Kristensen, Ellen Margrete	28/2 03	Aalborg		Kbhvn.	Artium 23; Mhp. p. Svane A., Odense
Lindhard, Else	13/11 04	Karise		Vesterbro	
Lumholdt, Sven Erik	9/7 04	Kbhvn.		Aalborg Løve Frbg. Allé	Artium 23.
Madsen, Peter Brøndum	5/2 05	Grøn- bæk S.	1/8 23	Næstved Løve og Kbhvn.	
Nielsen, Poul Amdi	5/1 05	Øster Marie	1/10 22	Vesterbro	Artium 23; Mhp. p. St. Pauls A., Aarhus.
Norgaard, Gerda Johanne Kirstine Laursen	12/1 03	Aarhus	1/7 23	Køge	Stud. pharm. & chem. i Braunschweig fra 15/10 28.
				Aarhus St. Clemens	Cand. phil. 23

Fulde Navn	Fødsels- dag og Aar	Fødested	Til Farm.	Lært Farmacien	Anm.
Rasmussen, Elisabeth	23/605	Masned- sund	1/223	Vordingborg	Mhp. p. Maribo A.
Rasmussen, Henning Mackeprang	12/706	Skande- rup S.		Aarhus St. Clemens	Mhp. p. Assens A.
Rasmussen, Poul	18/1006	Fredericia	1/223	Frbg. Godthaab	Mhp.p. Holmbladsgades A., Kbhvn.
Sørensen, Alfred Barnstein	3/1105	Frd.berg		Christians- havn	Læreanstalten.
Texel (Madsen), Vagn Ejgil Gunnar	12/805	Frbg.		Taarbæk	i Canada.
Thomsen, Meta Kirstine Wiwel, Jørgen	18/505 10/105	Særløse S. Odense	1/822	Roskilde Dom Brovst	Mhp. p. Roskilde Dom A. Mhp. p. Nørrevold A., Nyborg.
1927.					
Andersen, Else Krag	4/1005	Tryggelev S.		Rudkøbing	
Andersen, Kaj	1/906	Kyndby	/223	Kbhvn. Vajsenhus	Direktør for A/S Karina, Kbhvns. Lakrids-Fa- brik.
Andersen, Selma Edith	22/606	Brød- strup	1/1023	Brædstrup	
Bentzen, Harry	7/106	Tolne S.	1/823	Fredericia Løve	Læreanstalten.
Bundesen, Wilhelm Hans	1/1206	Flensborg	1/923	Aabenraa Løve og N. Nebel	Laboratorieassit. i Fir- ma Parke, Davis & Co., Buenos Aires.
Børrild, Svend Børge Pontoppidan	25/105	Randers	20/821	Kbhvn. gl. Torv	Læreanstalten.
Callesen, Margrete	20/705	Aabenraa		Kbhvn. Holm- bladsg. og Gefion	Artium 23
Christensen, Poul Bu- chartt	23/1005	Kbhvn.		Randers Svane og Nakskov gl. A.	Mhp. p. Svane A., Ran- ders.
Christensen, Vagn Aage	13/906	Fredericia		Fredericia Axeltorv	Mhp. p. Axeltorvs A., Fredericia.
Corneliussen, Hans Chri- stian	4/1006	Randers	24	Randers Løve	Mhp. p. Jernbane A., Randers.
Elm, Magda Larsen Foged, Vilfred Peter El- gaard	19/1006 4/807	Særslev S, Hadsten	1/823	Snertinge Hadsten	Mhp. p. Vordingborg A.
Gravengaard, Kaj	29/404	Ring- købing	12/423	Kbhvn. Svane	Laboratorieassistent.
Guldbrandsen, Ada Louise Taubo	8/906	Kbhvn.		Hellerup	Mhp. p. Hellerup A.
Gundesen, Ejlif	7/106	Kolding	1/224	Kbhvn. Nørrebro	Artium 23; Mhp. p. Nørrebros A., Kbhvn.
Gundtoft, Karl Nikolaj Sørensen	5/804	Gundtofte	1/224	Nykøbing M. Svane	and. phil.; Mhp. p. Søborg A.
Hansen, Rasmus Gjesing	28/805	Ørsted	1/123	Skærbæk og Frbg. Falken	Certifikat fra gærings- fysiol. Labor., Kbhvn.
Hillers, Erik Thorn	7/605	Thisted	1/923	Aarhus Søndergade	Læreanstalten.
Hofman-Bang, Svend Erik	16/997	Frd.berg		Brønshøj og Kbhvn. Løve	Artium 15; i Udlandet.
Holstebro, Poul Bützov Hovgaard, Tove	14/705 23/805	Aarhus Korsør		Aarhus Svane Gørlev	Læreanstalten.
Jørgensen, Inger Rigmor	4/904	Nyborg	1/223	AarhusMunke	Mhp. p. Munke A., Aar- hus.

Examinater 1927

Fulde Navn	Fødsels- dag og Aar	Fødested	Til Farm.	Lært Farmacien	Anm.
Koefoed, Ella Kristine	2/1005	Vording- borg	1/823	Nykøbing F. Nyt	Mhp. p. Maribo A.
Mai, Jørgen Christensen	25/506	Ullerup S.		Sønderborg	Lærestalten.
Mossin, Gunver Margrethe	25/1202	Svend- borg	1/823	Svdb. Løve	Artium 21; Mhp. p.
Møller, Peer Asger Man- drup	15/1104	Tjæreby	1/1021	og St. Nicolai Randers Løve	Løve A., Svendborg. Mhp. p. Løve A., Ran- ders.
Nielsen, Harald	1/708	Ikast	25/224	N. Snede	I lærestalten.
Nielsen, Sigurd Marinus	9/703	Nødager S.		Aalestrup	Lærestalten.
Otterstrøm, Knud	4/806	Korsør	1/925	Slagelse Jernbane og Korsør	Lærestalten.
Petersen, Ingeborg	22/106	Helsingør	13/223	Vesterborg	
Simonsen, Henning Holdt	11/1106	Stoense		Aabenraa Svane	Mhp. p. Svane A., Aa- benraa.
Sodemann, Georg Vilhelm	16/207	N. Nebel	15/823	Brande, Hobro og Aalestrup	Mhp. p. Fredensborg A.
Stahl, Poul Bernhard	28/405	Slagelse	1/922	Slagelse Svane	Mhp. p. Saksøbing A.
Sørensen, Frida Victoria	14/705	Egebjerg, Sahl S.	1/823	Vinderup	Mhp. p. Vinderup A.
Thal-Jantzen, Holger	20/1006	Odense	1/923	Kbhvn. Sundby	Lærestalten.
Thøgersen, Ivar Christian Lyhne	11/605	Heltborg S.	15/923	Kbhvn. Holm- bladsgade	Mhp. p. Steno A., Kbh vn.
Tønnesen, Ellen Margrethe	26/1004	Skagen	1/823	Skagen	Mhp. p. N. Sundby A.
Bennedsen, Johanne Tho- mine	23/805	Skive	24	Aalborg Svane	Artium 24; Mhp. p.
Bjerregaard, Poul Bang	24/606	Femø		Fr. havn Løve og Veje Løve	Svane A., Hjørring. Artium 24; se Oktbr. 28
Blume, Bodil	25/703	Kbhvn.	1/823	Kbhvn. St. Stefan	Mhp. p. Maribo A.
Christensen, Johanne Christine	25/806	Herning	1/224	Herning Løve	
Christensen, Vagn Lind- hardt	8/906	Kellerup	1/823	Hornslet	
Duch, Erik Laurits	28/407	Odense		Odense Løve	
Eigaard, Jean Anders Henrik	5/207	Kbhvn.		Kbhvn. Fr. Hosp.	
Enemark, Kjeld	9/307	Kbhvn.	1/424	Kbhvn. Østerbro	
Fenger-Eriksen, Inger	27/407	Agested, Volstrup S.	1/223	Sæby	Mhp. p. Dronninglund A.
Friderichsen, Johan Ditlev	19/605	Viborg		Svdb. Løve	Artium 24; se Oktbr. 28.
Gjermansen, Anna Ca- thrine	1/103	Hobro	1/124	Haverslev og Hobro	Mhp. p. Hobro A.
Gjermansen, Else Marie	7/1004	Hobro	1/224	Løkken	Mhp. p. Løkken A.
Gundel, Ejner	10/805	Struer	1/923	Struer	Mhp. p. Struer A.
Hansen, Jørgen Nissen	18/804	Haderslev	1/823	Haderslev Løve	Mhp. p. Løve A., Aa- benraa.
Hansen, Karen Rigmor	2/506	Frd. sund	1/824	Freder. sund	Lærestalten.
Harvig, Svend Gustav	22/107	Aars	1/124	Farsø	Mhp. p. Ulfborg A.
Heede, Aage	5/706	Kbhvn.	18/224	Frbg. Smallegade	Lærestalten.
Jakobsen, Gustav	6/806	Hover	1/924	Veje St. Thomas	Mhp. p. Veje St. Tho- mas A.

Fulde Navn	Fødsels- dag og Aar	Fødested	Til Farm.	Lært Farmacien	Anm.
Jensen, Hans Charles Kabell, Julie Elisabeth	18/11/06 1/10/05	Karise Thisted	1/11/23	Karise Nykøbing Sj.	Mhp. p. Løve A., Nyborg. Assist. p. Steins Labor., Kbhvn.
Kjær, Fritz Folmer Chr. Klingberg, Kjeld	27/10/07 18/10/05	Aarhus Horsens		Aarhus Løve Kbhvn. Blaagaard Ringsted og Kbhvn. Aa- boulevarden	Læreanstalten. Mhp. p. St. Clemens A., Nykøbing M. Læreanstalten.
Klæbel, Vagn Eyvind	18/10/06	Skagen	1/5/24	Assens Ærøskøbing og Marstal Uldum Vejgaard	Se April 28. Mhp. p. Svane A., Vejle.
Lind, Einar Linde, Asta	17/3/07 21/10/06	Ribe Slagelse	1/2/24	Viborg Svane Randers Krone Kbhvn. Raadhus	Læreanstalten. Læreanstalten.
Lund, Kate Hemmerth Madsen, Gudrun Katrine Bollerup	9/4/03 12/4/06	Aarhus Aarhus	/2/24	Vejle Løve Give	Mhp. p. Hvidbjerg A.
Madsen, Carl Johan Toft Mikkelsen, Holger	16/5/06 10/11/06	Aarhus Randers	1/1/24 1/8/24	Randers Krone Kbhvn. Raadhus	Læreanstalten. Læreanstalten.
Mikkelsen, Sven Frede Draminsky	1/11/06	Dron- ninglund Helsingør		Vejle Løve Give	Artium 23. Læreanstalten.
Mortensen, Arne Mortensen, Poul Asger Muus, Elisa Mathilde Møller, Kai Vilstrup	19/2/05 10/3/06 24/6/07 25/4/05	Skive Aarhus Borre S.	1/2/24	Næstved Ny og Stege Nykøbing F. Løve Kbhvn. Kultorvet	Artium 23; Læreanstalten. Læreanstalten. Artium 23; Mhp. p. Ringsted A. Mhp. p. Løve A., Ny- købing F. Se April 28.
Mølvig, Jutta Martine	15/9/05	Orehoved, N. Vedby Kbhvn.	1/8/23	Odense Svane Fredericia Løve Randers Svane Christians- feld	Læreanstalten. Læreanstalten. Læreanstalten. Mhp. p. Ærøskøbing A.
Oksholt, Svend	20/10/06	Kbhvn.	1/2/24	Odense Svane Fredericia Løve	Læreanstalten. Læreanstalten. Læreanstalten.
Olsen, Carl Holger Oxholt-Howe, Oluf Steen Oxlund, Villy Palstrøm, Tage August Torup-Hansen	9/11/07 23/2/06 7/7/08 13/8/05	Odder Kbhvn. Vejen Aunslev S.	1/2/24 1/3/24 5/4/24	Odense Svane	Læreanstalten. Læreanstalten. Læreanstalten. Mhp. p. Ærøskøbing A.
Pedersen, Knud Petersen, Edith Hartmann	26/7/07 24/6/05	Odense Bogense	1/8/23 1/8/24	Odense Svane Fredericia Løve	Læreanstalten. Artium 23.; Læreanstal- ten. Læreanstalten.
Petersen, Jørgen Sirachsen	30/9/07	V. Hornum	1/2/24	Randers Svane Christians- feld	Læreanstalten.
Prösch, Ernst Heinrich	21/10/07	Christi- ansfeld Roskilde	/5/24	Roskilde Dom Kbhvn. Delfin Kbhvn. Amagerbro Grindsted	Art. 24; Læreanstalten. Artium 24; Lærean- stalten.
Reimer, Eli Johanne Reimers, Frithjof	2/6/06 17/4/06	Aarhus	1/9/24	Holbæk Løve Ferritslev	Mhp. p. Grindsted A. Se Oktbr. 28.
Schwenn, Karl Johan	27/4/05	Kbhvn.	15/9/23	Hovedgaard og Hillerød	Mhp. p. St. Mathæus A., Kbhvn.
Søltøft, Ejner Thorvald Sørensen, Knud Kristian Thomassen, Søren Møgel- toft	26/3/06 18/2/06 13/12/05	Esbjerg Holbæk Koed	1/2/24	Horsens Helms	Artium 24; Læreanstal- ten.
Ulf-Møller, Christian	29/12/06	Hobro	1/2/24	Hovedgaard og Hillerød	Mhp. p. St. Mathæus A., Kbhvn.
Vestergaard, Henning Aage	5/12/05	Raarup S.		Horsens Helms	Artium 24; Læreanstal- ten.
1928.					
Christiansen, Poul Børge Kastberg	10/4/07	Langskov S.	1/8/24	Vejle Gorm	Mhp. p. Løve A., Vejle.
Christiansen, Poul Victor	6/6/06	Dragstrup Søborg S.	13/5/24	Esbønderup	Mhp. p. Esbønderup A.

Examinater 1928

Fulde Navn	Fødsels- dag og Aar	Fødested	Til Farm.	Lært Farmacien	Anm.
la Cour, Martha Dornon- ville de	15/604	Lyngby	24/524	Sorø og Hor- sens Nørre	Mhp. p. Nykøbing S. A.
Dethmer, Gudrun	15/904	Odense		Odense Løve	Artium 23; Læreanstal- ten.
Digmann, Andrea	21/1203	St. Knud Veddum, SkelundS.		Frøstrup	Mhp. p. Haverslev A.
Frøllsen, Kaj Hakon Mul- dorff	16/708	Slagelse	1/824	Næstved Ny	Se Oktbr. 28.
Halskov, Helge	30/604	Esbønde- rup	1/921	Fredensborg	Læreanstalten.
Hansen, Svend Aage	2/1004	Kbhvn.	1/622	Kbhvn. Vesterbro	Læreanstalten.
Hjort, Per	23/308	Urlev	15/724	Bramminge	Assist. p. Stadsguardei- nens Labor., Kbhvn.
Jensen, Inger Margrethe Løve	12/1207	Vejle	1/824	Gesten	Mhp. p. Ægirs A, Kbhvn.
Jensen-Egeberg, Herdis	19/605	Kbhvn.	1/224	Præstø	Læreanstalten.
Langhorn, Aase	18/905	Frd.berg	1/124	Svdb. Løve	Mhp. p. Jernbane A., Aarhus.
Larsen, Knud Adser	10/307	Grenaa		N. Nebel og Aarhus Jernbane	
Lind, Einar	17/307	Ribe	1/224	Assens	Mhp. p. Ribe A.
Lomholt, Vilhelm	19/1108	Snedsted S.	1/824	Aalborg Boulevard	Mhp. p. Østerbro A., Aalborg.
Lundbye, Gert Ellis	29/907	Frd.berg	1/824	Hammel	Læreanstalten.
Madsen, Gudrun	18/904	V.Kip- pinge		Neksø	Se Oktbr. 28.
Madsen, Troels Kristoffer	5/1108	Kalund- borg	1/824	Asnæs	Mhp. p. Løve A., Næst- ved.
Mogensen, Johannes He- demann	22/807	Odense	1/424	Aars	
Møller, Ellen Emilie Falck	13/805	Aarhus	/924	Frbg. gl. Kongevej	
Nielsen, Leo Eigil Viggo	8/906	Lillerød	15/724	Kbhvn. Valby	Mhp. p. ValbyA., Kbhvn.
Nielsen, Svend Otto Syn- nestved	3/1206	Viborg	1/724	Gudumholm og Silkeborg Himmelbjerg	Mhp. p. Gudumholm A.
Oksholt, Svend	20/1006	Frd.berg	1/224	Kbhvn. Kultorvet	Mhp. p. A. Bjørnen, Kbhvn.
Olesen, Aage Vestergaard	31/107	Jerup, Elling S.	1/824	Fr.havn Svane	Mhp. p. St. Vibenshus A., Kbhvn.
Olsen, Olga Kamma Kro- genberg	12/908	Helsingør	1/924	Helsingør Svane	Artium 23
Piper, Preben Christoph	6/404	Kbhvn.		Kbhvn. Sundby	
Rasmussen, Ellen Mar- grethe	27/206	Horsens	1/824	Horsens Nørre	Mhp. p. Nørre A., Hor- sens.
Schouwe, Henning Peder	21/307	Fredericia		Fredericia Axeltorv	Mhp. p. Løve A., Kbhvn.
Stenholm, Johan Frederik	22/202	Aalborg		Kbhvn. Vajsenhus	Artium 21; Læreanstal- ten.
Stensig, Sten Ejler	25/505	Thorstrup	29/924	Esbjerg Neptun	Artium 24; Læreanstal- ten.
Svendsen, Ellen Vester- gaard	25/601	Frd.berg	/924	Søborg	Læreanstalten.
Worm, Else	6/1206	Svendbg. St. Jørg. S.	1/825	Bjerringbro og Terndrup	Mhp. p. Terndrup A.
Behrens, Helga Kristine	22/310	Laasled, Gram S.		Graasten	

Fulde Navn	Fødsels- dag, og Aar	Fødested	Til Farm.	Lært Farmacien	Anm.
Bjerregaard, Poul Bang	24/606	Femø		Fr.havn Løve og Vejle Løve.	Artium 24; Mhp. p. A. Trianglen, Kbhvn.
Brækner-Nielsen, Svend Emil	15/507	Aulum S.	1/824	Randers Svane	Mhp. p. Svane A., Ran- ders.
Faber, Andreas	25/807	Holstebro	20/125	Holstebro	
Fabricius, Arne Ipsen	14/1208	Frbg.		Skanderborg	Mhp. p. Skanderborg A.
Frellsen, Kaj Hakon Mul- dorff	16/708	Slagelse		Næstved Ny	Læreanstalten.
Friderichsen, Johan Ditlev	19/605	Viborg		Svdb. Løve	Artium 24; Mhp. p. A. Ørnen, Odense.
Grønbeek, Else	23/1207	Haarby	20/225	Haarby	Mhp. p. Haarby A.
Hald, Kirsten Margrethe	6/907	Frberg.		Fr.havn Løve	
Hansen, Kaj Lykke	9/708	V. Sker- ninge	1/225	Svdb. Løve	Mhp. p. St. Hans A., Odense.
Jakobsen, Johannes Juul	23/1205	Kbhvn.		Kbhvn. kgl. Hof	Læreanstalten.
Jensen, Esther	30/806	Hjørring		Grenaa	Mhp. p. Grenaa A.
Jensen, Jens Peter	25/906	Vren- sted S.	1/925	Vestervig og Vraa	Mhp. p. Vraa A.
Kaaber, Gunnar Georg	12/308	Reykjavik	1/125	Reykjavik Laugaveg og Kbhvn.	Læreanstalten.
Kellermann, Hans Hein- rich	12/405	Skovsøl- Broager		Raadhus Broager	
Kjeldgaard, Kai Broch	2/107	Gamstrup		Haderslev Hjorte	Mhp. p. Fjerritslev A.
Laursen, Niels Charles Anker Jakob	28/908	Bjerring- bro	1/125	Aarhus Løve	Mhp. p. Løve A., Aarhus.
Madsen, Gudrun	18/904	V. Kip- pinge		Neksø	
Nielsen, Karen	24/208	Aalborg		Aalborg Reberbane	Mhp. p. Reberbane A., Aalborg.
Nielsen, Tage Richard	4/408	Korsør		Slagelse Svane	Læreanstalten.
Nuesse, Ilse Friderike Ottillie	4/307	Højer		Højer	
Nørgaard, Jens	29/1006	Hillerslev		Hunborg og Thisted Løve	Læreanstalten.
Olsen, Aage Christian	26/1008	Kerte- minde	1/925	Kerteminde	Mhp. p. Kerteminde A.
Ottesen, Elly	15/907	Kbhvn.	1/325	Kbhvn. St. Jacob	Mhp. p. St. Jacobs A., Kbhvn.
Pedersen, Ole Sandvad	28/1106	Kbhvn.	16/924	Kbhvn. Valby	Mhp. p. Valby A., Kbhvn.
Petersen, Georg Viggo	31/707	Skarrild		Humble og Frbg.	
Petersen, Marie Margrethe Fog	3/708	Merløse S.	1/225	Godthaab Holbæk Elefant	
Poulsen, Sven Aage	29/1007	Hillerød	3/125	Lemvig	
Rasmussen, Knud Emil Bro	15/206	Frberg.		Frederiks- værk	Læreanstalten.
Schmidt, Jens Oluf	2/207	Kbhvn.		Hornsyld	Mhp. p. Odder A.
Sick, Tage Poul Vilhelm	25/406	Frberg.	1/925	Kbhvn. Vajsenhus	Artium 25; Mhp. p. Sønderbro A., Kbhvn.
Sørensen, Knud Kristian	18/206	Holbæk		Holbæk Løve	Mhp. p. Gl. A., Nakskov.
Termansen, Jens Clemens Bang	23/407	Kalund- borg		Hillerød	Artium 25; Læreanstal- ten.

A/s Bruhn & Lehrmann

VALDEMÆRSGADE 17 - KØBENHAVN V

TELEFONER: 2605 - 10105

GRUNDLAGT 1888

*N*ORDENS ældste Firma i farmaceutiske Utensilier og Rekvizitter. ¶ Vort Firma anbefaler sig med: Blikæsker dansk eller udenlandsk Fabrikat, Medicinflasker, Tekniske Glasvarer, Mortere, Pillemaskiner, Presser, Propper, Proppeetiketter, Sigter. ¶ Standflasker og Standkrukker med og uden indbrændte Navne. Tekturer, Tuber, dansk eller udenlandsk Fabrikat. ¶ Alle Slags Vægte. ¶ Alle Sygeplejeartikler i Prima Varer. ¶ Alle vore sterile Forbindstoffer steriliseres i Vesterbros Apoteks Sterilisationsapparat ved spændte Dampe af Temperatur 125 Gr. ¶ Ved Nyoprettelser og Kompletteringer anbefaler vi: Den kongelige Porcellænsfabriks Krukker i diverse Udførelser. ¶ · ¶ · ¶ · ¶

10 Tabletter 50 Øre.
1 Syltepulver 25 Øre.



ANTICIT-

Tabletter og Syltepulver til Bevaring af Frugt, Saft, Asier, Agurker, Tomater, Purè, Marmelade etc.



Apotekerne bør anbefale

ANTICIT

til Kunderne og selv bruge dette Middel til Konservering af al Slags Saft, som fremstilles i Apoteket.



Hvorfor

forlanger Husmødrene ANTICIT?

Fordi

ANTICIT er et sikkert og uskadeligt

Sylte- og
Konserveringsmiddel

som ikke giver Afsmag. — I den varme Tid ogsaa til Beskyttelse mod Mug paa Overfladen af Frugtrød etc.

Tlf. Helrup 1435
og Bella 841

Fabriken ANTICIT, Hellerup

Tlf. Helrup 1435
og Bella 841

GEORG MOLDOW

ST. REGNEGADE 3 & 5 * TELEFONER 9190—13265

GRUNDLAGT 1910

Største Udvalg i

**Kirurgiske Gummivarer,
Pharmaceutiske Utensiller,
Sygeplejeartikler & Forbindsstoffer**
til konkurrencedygtige Priser.

Specialiteter:

Originale „Perfect“ og „Crystall“,
Gummisutter, Fingerhætter og Neglehætter.
Prima statsprøvede Lægethermometre
af de mest ansete Fabrikater leveres uden Be-
regning for Firmatryk.
Tandbørster af bedste engelske, franske
& tyske Fabrikater føres i 150 Standarddesin.

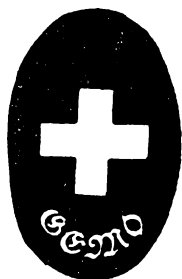

Indr. Varemrk.

MYNDIGHEDER · FORENINGER

MUSEER · PENGEINSTITUTIONER

LEGATER OG STIPENDIER

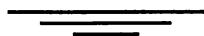

MYNDIGHEDER

MINISTERIET FOR SUNDHEDSVÆSEN

Minister: Hs. Ekscell. Dr. med. *V. Rubow.*

Departementschef: *R. Lassen, R. af D., DM.*

1. Ekspeditionskontor: Slotsholmsgade 6. Tlf. 2517.

Herunder sorterer Sundhedsvæsenet i Almindelighed, bl. a. Sundhedsstyrelsen, Sundhedsvedtægterne, Epidemilovene, Læge- og Apotekervæsen m. m.

Kontorchef: *J. A. A. Berner, R. af D.*

SUNDHEDSSTYRELSEN

Kontor: ~~Amaliegade 23.~~ Telf. 9165. *R. Lassen*

Oprettet ved Lov af 30. April 1909, fører Overtilsyn med Sundheds- og Sygeplejen og er øverste Raadgiver for det offentlige i alle Forhold, der kræver lægekyndig eller apotekerkyndig Indsigt. Sundhedsstyrelsen bestaar af 2 Afdelinger: Lægeraadet og Apotekerraadet med fælles Formand, udnævnt af Kongen.

Formand: Dr. med. *Johannes Frandsen.*

Næstformand i Apotekerraadet: Apoteker *V. K. Permin, R. af D.*

Konsulenter i Apotekerraadet:

Direktør, Professor, Dr. phil. *E. Koefoed, R. af D., DM.*

Apoteker *Viggo Madsen, R. af D.*

Professor, Dr. med. *J. C. Bock, K.² af D., DM.*

Kontorchef: Kredslæge *A. V. Nielsen.*

Juridisk Raadgiver: Kontorchef i Justitsmin. *C. M. Jespersen,*
R. af D.

Leder af det medic.-stat. Kontor: Læge *H. J. Hansen, R. af D.*

Arkivar og Regnskabsfører: *F. V. Ribel.*

Den permanente Pharmacopoe Kommission

(7. Marts 1893)

har til Opgave at samle det fornødne Materiale til *vedblivende* at holde Pharmacopoen paa Højde med Udviklingen.

M e d l e m m e r:

- Professor, Dr. med. *J. C. Bock*, K.² af D., DM., Formand.
 Professor *J. Bille Gram*, R. af D., DM.
 Overlæge, Dr. med. *H. J. Bing*.
 Apoteker, mag. scient. *A. Wøhlk*.
 Apoteker, Dr. phil. *E. Høst Madsen*.
 Professor, Dr. phil. *H. T. Baggesgaard Rasmussen*.
 Overlæge, Dr. med. *J. E. Meulengracht*.

S e k r e t æ r:

- Dr. med. *Poul Iversen*.

Visitats.

Det aarlige Eftersyn af Apotekerne og de autoriserede Laboratorier foretages af 3 farmaceutiske Visitatorer sammen med de respektive Amtslæger (i København: Stadslægen).

Farmaceutiske Visitatorer:

- Cand. pharm. *Poul B. Claussen*.
 Cand. pharm. & phil. *Th. Ejlersen*.
 Cand. pharm. *A. C. Hoffmann*.

Amtslæger:

- Byen København: Stadslæge *J. P. Chrom*, R. af D.
 Kontor: Politigaarden. Tlf. 1448.
- Kbhvns Amtslægekreds: Amtslæge Dr. med. *M. A. A. S. Christiansen*.
 Vesterbrogade 175 (V), træffes 11—12, Tlf. Vester 3940.
- Frederiksborg Amtslægekreds: Amtslæge Dr. med. *H. Giese*.
- | | | | |
|-----------------|---|---|---------------------------------------|
| Holbæk | — | — | <i>A. Metz</i> , R. af D. |
| Sorø | — | — | <i>C. J. Christensen</i> . |
| Præstø | — | — | <i>A. C. Struckmann</i> , R. af D. |
| Bornholm | — | — | <i>J. A. Meyer</i> . |
| Lolland-Falster | — | — | <i>O. T. Olsen</i> . |
| Odense | — | — | <i>T. Jantzen</i> , R. af D. |
| Svendborg | — | — | <i>J. A. la Cour</i> . |
| Hjørring | — | — | <i>A. F. H. Fevejle</i> . |
| Thisted | — | — | <i>A. Maltesen</i> . |
| Aalborg | — | — | <i>E. T. Malling</i> . |
| Viborg | — | — | <i>H. V. Kjær</i> . |
| Randers | — | — | <i>N. Kirial</i> . |
| Aarhus | — | — | <i>J. L. Lunddahl</i> , R. af D., DM. |
| Skanderborg | — | — | <i>H. P. Trautner</i> . |
| Ringkøbing | — | — | <i>H. A. B. Poulsen</i> . |
| Vejle | — | — | <i>K. T. S. J. Ingbøl</i> . |

Ribe	Amtslægekreds.	Amtslæge	<i>A. Bundsgaard.</i>
Haderslev	—	—
Aabenraa	—	—	<i>M. Michelsen, R. af D.</i>
Sønderborg	—	—	<i>J. J. Blem.</i>
Tønder	—	—	<i>H Lausten-Thomsen, R. af D.</i>

Medicinalrevisionen

reviderer Medikamentregninger paa de Beløb, Staten helt eller delvis skal udrede.

Medicinalrevisor: Cand. pharm. *F. O. N. Gade*, Taasingegade 36, Str. Telf. Ryvang 2686.

Medicinalrevisor udarbejder tillige Medicintaxten for Sundhedsstyrelsen og reviderer Hærens, Flaadens og Kbhvns. Kommunes Medicinregninger.

UNDERVISNINGSMINISTERIET

Minister: Hs. Ekszell. J. Byskov, R. af D.

2. Departement.

Departementschef: C. F. A. H. Graae, R. af D., DM. p. p.

2. Ekspeditions kontor.

Staldmestergaarden, Frederiksholms Kanal 21. Tlf. 8290.

Herunder sorterer Farmaceuternes Uddannelse udenfor Apotek (og Dispensation fra 3½ Aars Læretid), den farmaceutiske Lærestalt og de farmaceutiske Eksaminer.

Kontorchef: C. A. Møller, R. af D.

Den farmaceutiske Lærestalt,

Stockholmegade 27-29,

er oprettet iflg. kgl. Anordning af 21. September 1892 og skænket Staten af Etatsraad, Apoteker *Chr. D. A. Hansen* ved Gavebrev af 1. Novbr. 1892.

Undervisningen af dens første Elever begyndte 3. Novbr. s. A.

Hvert Kursus, der koster 250 Kr. og afsluttes med Examen, varer 18 Maaneder og begynder den ene Gang 1. Novbr., næste Gang den næstfølgende 1. Maj.

Indmeldelse sker til Inspektøren.

Videregaaende farmaceutiske Studier kan foretages der, naar Forholdene tillader det.

Læreanstalten ejer et Bibliotek paa ca. 7000 Bind væsentlig af botanisk, kemisk, farmakognostisk og farmaceutisk Indhold. Det staar til Disposition ved Henvendelse til Inspektøren; Tlf. Øbro 1655; Læsesal; Udlaan finder Sted uden for Læreanstaltens Ferier i Alm. 11½—1½.

Direktør: Professor, Dr.phil., Cand. pharm. og mag. *E. Koefoed*,
R. af D., DM.

Inspektør: Cand. pharm. *C. C. Ammonsens*.

Lærere:

i Kemi: Professor, Dr. phil., cand. pharm. *H. T. Baggesgaard Rasmussen*.

Professor, Dr. phil., cand. pharm. *Th. C. Faurholt*.

i Farmakognosi: Professor, mag. scient., cand. pharm. *F. J. Mathiesens*.

i Botanik: Professor, Dr. phil. *O. V. Paulsen*.

i Fysik: Docent, Dr. phil. *J. P. Jacobsens*.

i Farmaci: Lektor, Hospitalsapoteker, Dr. scient. *S. A. Schou*.

Assisterer i Kemi: Cand. pharm. & phil. *A. D. Hørlück*,
cand. pharm. *K. A. Jackerott*.

Assisterer ved Samlingerne:

Cand. pharm. *Karen K. Andersen*.

Mag. scient. *K. Gram*.

Cand. pharm. *H. Bjerring Hansen*.

FORENINGER

Danmarks Apothekerforening

stiftedes 4. September 1844.

Foreningens Formaal er at varetage den danske Apothekerstands og Pharmaciens Interesser, samt bidrage til collegial Samvirken mellem Danmarks Apothekere.

Dette Formaal søges opnaaet ved Afholdelse af Møder, ved Udgivelse af en Foreningstidende (f. T. Archiv for Pharmaci og Chemi), ved Udsættelse af Prisopgaver, ved at indgive Andragender og Betænkninger til Autoriteterne eller paa anden Maade lede den offentlige Mening til den rette Opfattelse af Fagets Stilling og Virksomhed.

To Legater administreres af Foreningen, nemlig:

Assessor pharmaciae *S. M. Triers Legat*, stort c. 6800 Kroner og

Apotheker *D. M. C. Reimers og Hustrus Legat*, stort c. 5000 Kroner,

samt Apotheker Alfred Benzon's Dotation, stor c. 100,000 Kr.

Bestyrelse:

- Apoteker *H. Barfoed*, R. af D., Kbhvn., Formand.
 — *Th. S. Thomsen*, Kbhvn., Næstformand.
 — *Knud Jensen*, Kbhvn.
 — Dr. pharm. *M. N. Reimers*, R. af D., Aarhus.
 — *P. Scheel*, R. af D., Hørsholm.
 — *H. C. Grønbek*, Haarby.
 — *P. Th. Schrøder*, Kbhvn.

Revisorer:

- Apoteker *E. Gottlieb*, R. af D., Kbhvn.
 — *Th. Kjær*, Kbhvn.

Hovedkasserer:

- Apoteker *V. Chr. Klæbel*, R. af D., Kbhvn.

Sekretær og Redaktør:

- Fhv. Apoteker *Alb. Andresen*, R. af D., Ved Stranden 2^a (K).

Foreningens Kontor:

- Frederiksborggade 38^a (K), Tlf. 10781.

Kredsformænd:

- | | | | |
|------------------|--------|----------|--|
| Aalborg—Hjørring | Kreds: | Apoteker | <i>H. C. Thaysen</i> , Hjørring. |
| Aarhus—Randers | — | — | <i>Alb. Hansen</i> , Ebeltoft. |
| Fyens | — | — | <i>J. A. Lassen</i> , Svendborg. |
| Horsens—Vejle | — | — | <i>Th. L. Lauesen</i> , Kolding (fung.). |
| København | — | — | <i>Knud Jensen</i> , Kbhvn. |
| Nordre sjæll. | — | — | <i>P. Scheel</i> , R. af D., Hørsholm. |
| Lolland—Falster | — | — | <i>O. Nandrup Hansen</i> , Nysted. |
| Ribe—Ringkøbing | — | — | <i>Martin Nielsen</i> , Kibæk. |
| Sønderjysk | — | — | <i>P. Toft</i> , R. af D., Tønder. |
| Søndre sjæll. | — | — | <i>N. Aabling Thomsen</i> , Køge. |
| Viborg—Thisted | — | — | <i>Jens Lind</i> , Viborg. |

Dansk Farmaceutforening

stiftet den 11. Oktober 1873 under Navn af Pharmaceutisk
 Medhjælperforening, reorganiseret 25. Oktober 1890.

Foreningen, der har Lokaler og Kontor (aabent 2—5, Lørdag 11—1) i Bagerstræde 7, Kbhvn. V., Tlf. Vester 4415 og Vester 4639, har til Formaal at virke til Gavn for den konditionerende Farmaceuts faglige og sociale Udvikling. Foreningen ejer:

- en *Laanekasse* (Formue f. T. ca. 50,000 Kr.), hvis Formaal er ved Laan at yde Hjælp til Medlemmer af D. F.,
 en *Hjælpekasse* (Formue f. T. ca. 16,000 Kr.), hvis Formaal er efter Ansøgning fra Medlemmer af D. F., eventuelt disses Efterladte, at yde Hjælp i Tilfælde af Sygdom, Død eller anden uforskyldt Nød; Hjælpen ydes som Gave.

en *disponibel Fond* (f. T. ca. 525,000 Kr.),
 en *Ejendomsfond* (f. T. ca. 90,000 Kr.),
 en *Studiefond*, hvoraf aarlig anvendes indtil 1000 Kr. af Foreningens Midler til faglig-social og faglig-videnskabelige Arbejder. Stipendierne kan tildeles saavel aktive som passive Medlemmer. Det til Uddeling hensatte Beløb skal anvendes som Hjælp til Studierejser saavel i Skandinavien som i det øvrige Udland eller til videregaaende faglige Arbejder, ligesom man kan ansøge om Hjælp til Anskaffelse af Apparater og Forsøgsmateriale. Ansøgningen skal indeholde en udførlig Redegørelse for paa hvilken Maade det ansøgte Beløb tænkes anvendt, ligesom dettes omtrentlige Størrelse maa angives,

samt et *Bibliotek*, der omfatter ca. 4000 Bind væsentligst af botanisk, kemisk, farmakognostisk og farmaceutisk Indhold; det staar til gratis Afbenyttelse for Medlemmerne. Udlaan finder Sted mod simpel Kvittering.

Medlemsbladet, *Farmaceutisk Tidende*, udgaar ugentligt. Aarsabonnement 20 Kr. (Udlandet 25 Kr.), Apoteksdisciple 10 Kr.

Kontingent: Medlemmer, der konditionerer paa dansk Apotek 7 Kr. pr. Maaned, alle andre 4 Kr., dog betaler Lærestaltens Elever 1 Kr., og Medlemmer, der aftjener deres Værnepligt, er kontingentfri.

Forretningsfører for Foreningen: Exam. pharm. *H. M. A. Drescher*.

Bestyrelse:

Cand. pharm. & phil. *O. F. Funch Petersen*, Formand.

Cand. pharm. *C. S. Herholdt-Petersen*, Næstformand.

— *J. R. Paulsen*.

— *V. Jølner*.

— *P. Petersen*.

— *J. Chr. Knudsen*.

— *S. E. Bjørn*.

Redaktører af *Farm. Tidende*:

O. F. Funch Petersen (ansvarshavende) og *C. S. Herholdt-Petersen*.

Bibliotekar:

Cand. pharm. *C. C. Frederiksen*.

Revisorer:

Cand. pharm. *K. V. Tjellesen*.

— *C. M. Böving*.

Revisorsuppleant:

Cand. pharm. *C. Johs. Brunby*.

Kredsformænd:

Københavns Kreds: Cand. pharm. *H. R. Zeuthen*.

Sjællands — — *C. Oldin*, Haslev.

Lolland—Falster — — *H. Chr. Schougaard*, Nakskov.

Fyns	Kreds: Cand. pharm.	<i>Th. Jørgensen</i> , Odense.
Horsens—Vejle	— —	<i>A. Ravnholt</i> , Kolding.
Ribe—Ringkøbing	— —	<i>Rob. Nielsen</i> , Bramminge.
Aarhus—Randers	— —	<i>H. E. Budtz</i> , Randers.
Viborg—Thisted	— —	<i>I. Krogh</i> , Viborg.
Aalborg—Hjørring	— —	<i>C. Riisberg</i> , Aalborg.
Haderslev—Tønder	— —	<i>J. Fries</i> , Haderslev.

Den faglige Domstol.

I Henhold til Prgff. 37—51 om „Mægling og Voldgift“ i den mellem Danmarks Apotekerforening og Dansk Farmaceutforening gældende Overenskomst (af Juni 1922) er følgende valgte til Medlemmer af Mæglingsudvalget og Voldgiftsretten:

Mæglingsudvalget: Apoteker *H. Barfoed*, R. af D.

Cand. pharm. & phil. *O. F. Funch Petersen*.

Voldgiftsretten: ovennævnte Mæglingmænd samt

valgte af D. A. Apoteker *N. Bjerre*, R. af D., Dommer.

— *J. A. Lassen*, 1. Suppleant.

— *C. Krogh Jørgensen*, 2. Suppleant.

valgte af D. F. Cand. pharm. *A. Brofeldt*, Dommer.

— *T. P. Elkjer*, 1. Suppleant.

— *C. Riisberg*, 2. Suppleant.

Kristelig farmaceutisk Forening.

Foreningen er stiftet 25. Oktober 1904, væsentlig paa nu afdøde Apoteker Gjørups Initiativ, og tæller for Tiden 110 Medlemmer. Foreningens Formaal er at fremme en kristelig Aand i Standen og i den daglige Gerning i Apoteket. Foreningen optager alle Farmaceuter. Aarskontingent er 6 Kr.

For at knytte og opretholde Forbindelsen mellem de forskellige Medlemmer betjener Foreningen sig af følgende Virkemidler:

1. *Aarsmødet*. Dette afholdes i Reglen i Juni Maaned. Her afholdes Generalforsamlingen, Planer gennemdrøftes, og Arbejdet lægges til Rette for næste Aar, og gennem Forhandlinger, Møder og det frie Samvær lærer Foreningens Medlemmer hinanden nærmere at kende.

2. *Vintermøder*. I Vinterhalvaaret afholdes der i København ét eller flere Møder, til hvilke der udsendes Indbydelse til alle Hovedstadens Farmaceuter, og hvortil især Lærestaltens Elever er velkomne.

3. *Bibelkredse*. Saadanne findes i København og Aarhus. Kredsene samles en Gang om Maaneden.

4. *Medlemsblad*. Et Tidsskrift: „Meddelelser til Kr. f. F.s Medlemmer“, udsendes direkte til Medlemmerne, som Regel 1 Gang hvert Kvartal, og indeholder alle Nyheder fra Foreningslivet.

5. „*Budstikken*“. Endelig cirkulerer en Budstikke imellem Medlemmerne, hvori disse kan fremsætte Spørgsmaal, som besvares af senere læsende, eller hvori de selv kan besvare allerede fremsatte.

Foreningen støtter Lægemissionen i Hedningelandene, dels ved fri Medicin og dels kontante Tilskud. Indmeldelser modtages af Foreningens Sekretær og Redaktør, Apoteker J. A. Lassen, Løveapoteket, Svendborg.

Foreningens Bestyrelse tæller f. T. følgende Medlemmer:

- Apoteker *J. O. Moe*, Nykøbing F., Formand.
- *J. A. Lassen*, Svendborg, Redaktør.
- *E. N. Bjørn*, Nørre Nebel, Kasserer.
- *C. I. B. Davidsen*, Silkeborg.
- cand. pharm. *Frk. E. Kongsted*, Skovvej 26 B, Aarhus.
- *G. Madsen*, Egilsgade 41^a, København S.

Farmaceuternes Rejseforening, stiftet 1910.

Foreningens Formaal er — dels ved en aarlig Fordeling af den opsparede Formue og dels ved at stille de af Foreningen indhøstede Rejseerfaringer til Raadighed for Medlemmerne — at lette Adgangen til at foretage Sommerferierejser til Udlandet. Som Medlem kan ethvert Medlem af Dansk Farmaceutforening og Danmarks Apothekerforening optages.

Passive Medlemmer kan optages (Kontingent efter Behag).

Kontingentet er 1 Kr. 25 Øre pr. Maaned.

Foreningen er f. T. ikke i Virksomhed.

Danmarks Farmaceutiske Selskab, stiftet den 23. Oktober 1912.

Selskabet har til Formaal at fremme den videnskabelige og praktiske Udvikling indenfor dansk Farmaci ved Afholdelse af regelmæssige Møder med Foredrag, mindre Meddelelser og Diskussioner, eventuelt ogsaa ved trykte Meddelelser.

Som Medlemmer kan optages farmaceutiske Kandidater — og andre — der ved selvstændige, videnskabelige eller praktiske Arbejder paa Farmaciens Omraade giver Anledning til at antage, at de vil arbejde for

Selskabets Formaal. Optagelse finder kun Sted ved Opfordring fra Bestyrelsens Side til den paagældende om at indtræde i Selskabet.

Kontingentet er 10 Kr. aarlig.

Bestyrelse:

Professor, Dr. phil. *E. Kœfoed*, R. af D., DM., Formand.
 Apoteker, mag. sc. *A. Wøhlk*, Kasserer.
 Professor, Dr. phil. *H. T. Baggesgaard Rasmussen*.
 Professor, Dr. phil. *C. Faurholt*.

Revisor:

Apoteker *E. Gottlieb*, R. af D.

Pharmaceutisk Læseselskab,

Stiftet 12. December 1912,

offentliggør aarlig mod hvert Aars Slutning en Liste over faglige Tidsskrifter, hvoraf det anmoder sine Medlemmer at udvælge dem, de vil læse for næste Aar. Medlemmerne er delte i Kredse. Naar 10 à 12 har fælles Ønsker, danner de en Kreds, hvori vedkommende Blade ugentlig cirkulerer, og hvert Medlem disponerer over Bladene fra Modtagelsesdagen til den følgende Tirsdag.

Udcirkulerede Aargange bortsælges ved Auktion blandt Medlemmerne.

Indskud: Kr. 1,50. Kontingent: De læste Tidsskrifters Abonnementspris ligelig fordelt paa Kredsens Medlemmer.

Revideret Aarsregnskab offentliggøres i Fagpressen.

Bestyrelse:

Medicinalrevisor *F. Gade*.
 Apoteker *Knud Jensen*,
 — *P. Møller*, Taarbæk,
 — mag. scient. *Sv. Møller*,
 cand. pharm. *H. R. Zeuthen*.

Revisor:

Apoteker *E. Gottlieb*, R. af D.

Personelle Apotekeres Sammenslutning.

(P. A. S.)

(Stiftet 27. Marts 1919).

Bestyrelse:

Apoteker *A. Rasch*, Aarup, Formand.
 — *Aage Bollerup*, Ferritslev.
 — *R. D. Heimann*, København, Kasserer.

Revisor:

Apoteker *C. F. M. Hansen*, Randers.

Revisorsuppleant:

Apoteker *J. B. Mikkelsen*, Kbhvn

Nordisk Farmaceutt-Unions Fælles-Komité.

(Stiftet 1927).

Komiteens Opgave er at pleje og udvikle Samarbejdet mellem de 4 Organisationer: Dansk Farmaceuttforening, Finlands Farmaceuttförbund, Norges Farmaceutiske Forening og Sveriges Farmaceuttförbund og at tilstræbe organisatorisk Gensidighed mellem disse for derved at underbygge den enkelte Organisation i Arbejdet for Standens Vel.

Komiteen afholder ordinært Møde i Forbindelse med de nordiske Kongresser. Komiteén vælger paa Mødet selv sin Formand samt et Medlem fra hvert af de øvrige Lande. Disse danner Arbejdsudvalget, som besørger de almindelige løbende Forretninger.

Komiteéns Medlemmer:

- for Danmark: Cand. pharm. & phil. *O. Funch Petersen*, Komiteéns Formand.
 Cand. pharm. *C. Herholdt-Petersen*.
 Cand. pharm. *S. Tromholt*.
- for Finland: Provisor *E. B. Höijer*.
 Provisor *J. v. Schantz*, Formand i Finlands Farmaceuttförbund.
- for Norge: Provisor *Alv Jensen*, Formand i Norges Farmaceuttiske Forening.
 Provisor *v. d. Lagen*.
 Provisor *H. M. Moa*, Generalsekretær i Norges Farmaceuttiske Forening.
- for Sverige: leg. Apotekare *C. Nyhrén*.
 leg. Apotekare *A. Welander*, Ombudsmand i Sveriges Farmaceuttförbund.
 leg. Apotekare *H. Wickström*.
 Suppleanter: leg. Apotekare *H. Huine*, leg. Apotekare *A. Roos*.

Arbejdsudvalgets Medlemmer:

- for Danmark: Komiteéns Formand.
 — Finland: Provisor *J. v. Schantz*.
 — Norge: Provisor *H. M. Moa*.
 — Sverige: leg. Apotekare *A. Welander*.

Arbejdsudvalgets Sekretær:

- Cand. pharm. *S. Tromholt*.

Den nordiske Specialitetskommission.

Ved det 4de nordiske Apoteker- og Farmaceuttmøde i København i Maj 1927 blev det vedtaget at nedsætte en Kommission, hvis Opgave blev:

- a) Undersøgelsesmetoder for Specialiteter.
 b) Forslag til tilladelige Fejlgrænser for de Grupper af hertil hørende Varesorter, for hvilke Kommissionen i Øjeblikket anser det for muligt at udarbejde saadanne Bestemmelser.

Kommissionen har faaet følgende Sammensætning:

- Danmark: Apoteker, Dr. phil. *E. Høst Madsen*,
 Professor, Dr. phil. *H. Baggesgaard Rasmussen*.
 Finland: Apoteker *L. Hultin*,
 Apoteker *Sipi Siintola*.
 Norge: Apoteker, Dr. *A. Jahnsen*,
 Amanuensis *F. de Lemos*.
 Sverige: Apoteker *Sigr. Eriksson*,
 Apoteker, Dr. *A. Rising*,
 Professor *H. Sandqvist*.

Kommissionens første Møde har været holdt i København i Dagene 16. og 17. September 1928.

Apoteker, Dr. *Høst Madsen* blev valgt til Kommissionens Præsident, og der blev nedsat følgende Arbejdsudvalg:

- Danmark: Professor *Baggesgaard Rasmussen*,
 Finland: Apoteker *Siintola*,
 Norge: Amanuensis *de Lemos*,
 Sverige: Apoteker *Eriksson* og
 Apoteker, *Dr. Rising*,
 med sidstnævnte som Formand.

Kommissionens Opgave er ved Samarbejde mellem Kommissionens Medlemmer at udarbejde Forslag til Regler for Specialitetsundersøgelser og tilladelige Fejlgrænser for Specialiteter.

Resultaterne forelægges de nordiske farmaceutiske Hovedorganisationer, der for hvert Land kan bestemme, om man der vil gennemføre de saaledes udarbejdede Regler.

MUSEER

Historisk-pharmaceutisk Samling paa Nationalmuseet,

Prinsens Palæ, Frederiksholms Kanal 8—10,

findes i den danske Samlings historiske Del under Katalog Nr. 891.

Den er i 1907 afgivet til Nationalmuseet af farmaceutisk Lærestalt og stammer overvejende fra det 18. Aarhundrede. Samlingen bestaar af antike Bøsser af Træ, Fajance og Porcellæn, af Standflasker og

Glas, en Del endnu med det oprindelige Indhold, desuden af Maal, Vægte og Lodder, Metalmortere og andre Knuseredskaber af Jærn og Sten, Kolber og Destillationsredskaber af Glas og Ler, Apoteksskilte m. m. m.

Special-Katalog med Oplysninger om de enkelte Stykker findes i Haandskrift paa Museets Kontor.

Universitetets medicinsk-historiske Museum

Oprettedes 1904 som en selvejende Institution, men skænkedes 1918 til Universitetet. Er f. T. magasineret. Den farmaceutiske Afdeling skyldes for den langt overvejende Dels Vedkommende Gaver fra Landets Apotekere og Farmaceuter og har desuden som Depositum en Del Genstande fra den tidligere Samling i Farm. Læreanstalt, der senere overgik til Nationalmuseet.

Bestyrelse:

Cand. pharm. C. *Dannesboe Andersen*, Østerbrogade 7, Kbhvn Ø.

Professor, Overkirurg, Dr. med. S. *Kjærgaard*, Anker Heegaardsgade 2,

Kbhvn. V.

Professor, Dr. med. *Vilhelm Maar*, Store Kannikestræde 15, Kbhvn. K.

(Formand).

Begge Museerne modtager Gaver og er iøvrigt taknemlige for Oplysning om, naar og hvor Museumsgenstande er til Salg.

PENGEINSTITUTIONER

Det pharmaceutiske Understøttelsesselskab,

stiftet 4. Oktober 1830.

Selskabet ejede den 1. Januar 1928 en Formue af Kr. 286,221 samt en Legatkapital til et samlet Beløb af Kr. 157,000.

Det uddeler Alderspensioner paa 300 à 400 Kr., Enkepensioner paa 100 à 400 Kr., samt ekstraordinære Understøttelser. Ansøgninger indsendes til Formanden inden hvert Aars 1. November.

I 1927 er bevilget 106 Andragender til et samlet Beløb af 25,200 Kr.

Medlemstallet var pr. 1. Januar 1928: 1037.

Dets Embedsmænd ere:

Bestyrelsen:

Formand: Professor. Dr. phil. E. *Koefoed*, R. af D., DM., Rømersgade 7,

Kbhvn. K.

Kasserer: Apoteker E. *Gottlieb*, R. af D., Steno Apotek, Vester-

brogade 53, Kbhvn. V.

Sekretær: Apoteker *Th. Larsen*, R. af D., Falkonerallé 108, Kbhvn. F.
— Cand.pharm. *A.Schæffer*, Gl. Jernbanevold 51⁴, Kbhvn. Valby.

Hovedkasserer:

Apoteker *E. Gottlieb*, R. af D.

Provincialkasserere:

Apoteker *E. Gottlieb*, R. af D., for Sjællands Stift,

Apoteker *P. de Neergaard*, R. af D., Odense, for Fyens Stift,

Apoteker *Th. Rübner-Petersen*, Nørre Sundby, for Aalborg Stift,

Apoteker Dr. pharm. *M. N. Reimers*, R. af D., Aarhus, for Aarhus Stift.

Apoteker *Th. Lauesen*, Kolding, for Ribe Stift,

Apoteker *A. Ruge*, Maribo, for Lolland-Falsters Stift,

og Apoteker *Chr. Hammer*, Ulfborg, for Viborg Stift.

Revisorer:

Apoteker *V. Permin*, R. af D., og Apoteker *V. Wedel*.

Selskabets Repræsentanter for Tiden:

Cand. pharm. *A. Brofeldt*.

Cand. pharm. *C. V. Jørgensen*.

Apoteksvisitator *P. Claussen*

Cand. pharm. *M. N. Lind*.

Apoteker *S. A. Colding*.

Apoteker *P. Møller*.

Laboratorieforst. *M. Grubb*.

Cand. pharm. *K. V. Tjellesen*.

Selskabets Repræsentant-Suppleanter for Tiden:

Apoteker *Viggo Madsen*, R. af D., og Cand. pharm. & phil. *O. Funch Petersen*.

Indmeldelser i Selskabet modtages af Provincialkassererne og Bestyrelsen, til hvis Formand, ifølge Lovens § 12 og 13, alle Skrivelser og Ansøgninger skal indsendes.

Dansk Farmaceutforenings Hjelpe- og Laanekasse.

Findes omtalt under: „Dansk Farmaceutforening“ (S. 293).

Apotekerfonden

oprettet ved Lov af 13. April 1914.

Angaaende denne Fond henvises til Bestemmelserne i Lov om Apotekervæsenet af 29. April 1913, §§ 28—33.

Forretningsfører:

Byretsdommer *T. T. C. Spang-Hanssen*.

Kasserer:

Kontorchef i Justitsministeriet *O. E. F. B. Bilfeldt*, R. af D., DM.

Apotekernes Kreditforening,

stiftet af Pharmaceutisk Medhjælperforening

(Dansk Farmaceutforening),

er oprettet den 19. November 1906 med det Formaal at yde Etableringslaan til farmaceutiske Kandidater, som har faaet personligt Privilegium til at drive Apotek, samt at yde Laan til Apotekere med personligt Pri-

vilegium, der forflyttes eller ønsker at afløse deres Gæld. Foreningen optager kun farmaceutiske Kandidater. Der betales intet Kontingent, men ved Optagelsen maa indbetales til Garantifonden et Beløb af mindst 100 Kroner, for hvilket udstedes et 4 pCt.s Garantibevís. Laantagerne hæfter solidarisk for de til Medlemmerne i Landmandsbanken ydede Laan.

Foreningens Bestyrelse:

- Apoteker *P. Møller*, Taarbæk, Formand.
 — *Th. Kjær*, Kbhvn., Næstformand.
 — *K. V. Dahlberg*, Kbhvn.
 Cand. pharm. & phil. *O. F. Funch Petersen*.

Suppleant:

Revisorer:

- Cand. pharm. *C. S. Herholdt-Petersen*.
 Apoteker *J. F. Fugl*, Vejen.

Hjælpeforeningen for farmaceutiske Studerende,

stiftet 4. December 1907,

har til Formaal, gennem Ydelse af rentefri Laan uden Kautíon, at hjælpe værdige Trængende ud over øjeblikkelige uforudsete økonomiske Vanskeligheder i Studietiden ved den farmaceutiske Læreanstalt. Livsvarige Medlemmer optages mod at indbetale mindst 100 Kr. en Gang for alle. Medlem er íovrigt enhver, som erlægger et aarligt Bidrag af mindst 3 Kr. Af Bestyrelsens 5 Medlemmer skal de 3 være Elever paa den farm. Læreanstalt. Indmeldelse sker til Kassereren, Adr.: Farm. Læreanstalt. Foreningen tæller f. T. 500 Medlemmer, hvoraf 14 livsvarige. Formue pr. 1. Decbr. 1928: Kr. 45086,43.

I Perioden 1. Januar 1908—1. December 1928 er der ydet ialt 160 Laan paa tilsammen Kr. 30,475.

Bestyrelse:

- Professor, Dr. phil. *C. Faurholt*, Formand.
 Assistent, cand. pharm. & phil. *A. D. Hørliück*, Kasserer.
 Exam. pharm. Frk. *G. Delhmer*, Sekretær.
 — *E. J. Helm*.
 — *V. C. A. K. Makwarth*.

Revisorer:

- Cand. pharm. *C. Rafn Dahm*.
 Apoteker, mag. sc. *Sv. Møller*.

Apotekernes Forsørgelseskasse for Enker og Børn

(Adr.: Justitsministeriet)

er oprettet i Henhold til § 34 i Lov om Apotekervæsenet af 29. April 1913. Dens Vedtægt er godkendt af Justitsministeriet den 18. December

1913 og findes trykt i Lovtidende 1913 A (Nr. 282). Den traadte i Virksomhed den 1. Januar 1914.

„Apotheker Aagaards Mindelegat“ er underlagt Forsørgelseskassens Administration.

Bestyrelse:

Byretsdommer *T. T. C. Spang-Hanssen*, Bestyrer, antaget af Justitsministeriet.

Apotheker *H. Thaysen*, Hjørring, } valgte af
 — Etatsraad *O. Finsen*, R. af D., p. p., Frdbg. } Medlemmerne.

Suppleanter til Bestyrelsen:

Apotheker *Knud Jensen*, Kbhvn. } valgte af Medlemmerne.
 — *C. A. Vollertzen*, Frdbg. }

Kasserer:

Kontorchef i Justitsministeriet *O. E. F. B. Bilfeldt*, R. af D., DM.,
 antaget af Justitsministeriet.

Revisorer:

Apoteksvisitor *Poul B. Claussen*, antaget af Justitsministeriet.
 Apotheker *V. Høm*, valgt af Medlemmerne.

Lønkontoret

udregner, iflg. Overenskomsten mellem Danmarks Apothekerforening og Dansk Farmaceutforening af 7. Maj 1915, Medhjælpernes Tjencesteanciennitet og Alderstillæg samt modtager Lønafgiften fra Apothekerne og udbetaler deraf Alderslønnen til fast ansatte konditionerende Medhjælpere.

Dansk Farmaceutforening, under hvem Kontoret sorterer, har for Tiden truffet Aftale med Akts. Revisions- og Forvaltnings-Institutet, Vester Boulevard 2, Kbhvn. V, Kontortid 9—5, Tlf. 6898, om at administrere Lønkontorets Kasserervirksomhed; Indbetalinger sker til Københavns Handelsbank, Gl. Kongevej Afdeling, Gl. Kongevej 98, Kbhvn. V. Øvrige Henvendelser eller Forespørgsler besvares under Adr.: Lønkontoret, Dansk Farmaceutforening, Bagerstræde 7, Kbhvn. V, (2—5, Lørdag 11—1), Tlf. Vester 4415 og Vester 4639.

Farmaceuternes Pensionskasse.

Stiftet af Dansk Farmaceutforening 19. Aug. 1918.

Pensionskassens Formaal er at yde Pension til Medlemmerne samt deres Enker og Børn. Dens Vedtægt er approberet af Indenrigsministeriet af 28. April 1926 og findes trykt i Farm.Tid. s. A. Kassen traadte i Virksomhed 1. November 1918. Adresse: Bagerstræde 7, Kbhvn. V.

Bestyrelse:

- Cand. pharm. *T. P. Elkjer*, Formand.
 — *A. Brofeldt*, Næstformand.
 — *M. N. Lind*.
 — *J. R. Paulsen*.

valgte af Medlemmerne.

Byretsdommer *T. T. C. Spang-Hanssen*, beskikket af Ministeriet.

Bestyrelses-Suppleanter:

- Cand. pharm. *C. S. Herholdt-Petersen*.
 — *G. Aa. Kierbye Nielsen*.

Revisorer:

- Landsdommer *Th. Frølund*, R. af D., ansat af Ministeriet,
 Cand. pharm. *Aage Schæffer*, valgt af Medlemmerne.

Revisorsuppleant:

Cand. pharm. *K. A. Gulstad*.

Forretningsfører: Bankfuldmægtig *C. H. P. Bentzen*.

Kasserer: Akts. Revisions- & Forvaltnings Institutet, Kbhvn. V.

Farmaceuternes Arbejdsløshedskasse i Danmark.

Kassen er stiftet 1923 som Afløser af en under Dansk Farmaceutforening oprettet „Pladsledighedsfond“ og modtog offentlig Anerkendelse fra 1. Januar 1924 at regne i Henhold til Lov om Arbejdsanvisning og Arbejdsløshedsforsikring m. m. af 22. December 1921 (Skr. fra Indenrigsministeriet af 16. Januar 1924).

Kassens Formaal er at sikre sine nydende Medlemmer gensidig Hjælp i Tilfælde af Arbejdsløshed i Henhold til Kassens autoriserede Vedtægter.

Bestyrelse:

- Cand. pharm. *C. S. Herholdt-Petersen*, Formand,
 Forretningsfører *H. Drescher*, Kasserer,
 Cand. pharm. & phil. *O. Funch Petersen*,
 — *H. R. Hansen*,
 — *H. R. Zeuthen*.

Bestyrelsessuppleanter:

- Cand. pharm. *A. Brofeldt*,
 — *T. P. Elkjer*,
 — *A. J. Schou*,
 — *C. Marcussen*,
 — *S. Tromholt*.

Revisorer:

- Cand. pharm. *C. M. Bøving*,
 — *K. V. Tjellesen*.

Revisorsuppleanter:

- Cand. pharm. *C. Johs. Brunby*,
 — *V. Jølner*.

Forsikringsforeningen for Farmaceuter i Danmark.

Stiftet April 1927 under Forsikringsakts. Nye Danske af 1864.

Foreningens Formaal er at samle Medlemmernes Syge-, Ulykkes- og Ansvarsforsikringer under et Selskab til faste Præmier og samtidigt at tilvejebringe et Fond, der skal anvendes til Fordel for „Foreningen“s Medlemmer og disses Efterladte.

Bestyrelse:

- Cand. pharm. *T. P. Elkjer*, Kbhvn., Formand,
 - Apoteker *H. S. Arden*, Kbhvn.,
 - Cand. pharm. *Paludan Erichsen*, Aalborg,
 - & phil. *O. Funch Petersen*, Kbhvn.,
 - *N. Graugaard*, Aarhus,
 - Apoteker *V. v. Mehren*, Kbhvn.,
 - *N. P. Nielsen*, Kolding,
 - *J. A. Secher Rasch*, Aarup.
-

LEGATER OG STIPENDIER.

A. Til Belønning for videnskabelige Arbejder eller til fortsat Studium.

Det Cappelske Rejsestipendium.

(Kgl. Konfirmation 23. Juni 1786).

FUNDATION

til

det af afgangne Joachim Dietrich Cappel, forhenværende Apotheker ved det kgl. Frederiks-Hospital, ved Testamente af 28. Marts 1780 og 27de August 1783 oprettede Rejsestipendium for Studiosis pharmaciæ og Studiosis chirurgiæ og medicinæ, under Navn af Stipendium Cappellianum efter Testators Begiering opsat af undertegnede Executoribus testamenti.

§ 1. Dette Stipendii staaende Fond skal efter Testators senere Disposition af 27de August 1783, dens 4de §, bestandig være den Summa 13,500 Rdlr., skriver Tretten Tusinde, Fem Hundrede Rigsdaler.

§ 2. Da dette Fond, 13,500 Rdlr., efter Testators Anordning i benævnte Disposition, dens 9de §, af os undertegnede Executører allerede er afleveret til det kongelige Frederiks-Hospital, med Renter à 4 pCt. fra 11te Juni 1784, efter Direktionens Anvisning og mod Vedkommendes Qvittering, og der modtaget i allerunderdanigst Følge allernaadigst Resolution, communiseret Direktionen for det kongelige Frederiks-Hospital, fra det kongelige Danske Kancellie, under 21de August 1784, for at udsættes som Hospitalets egne Midler, er altsaa dette Fonds oekonomiske Bestyrelse og sikke Udsættelse paa Renter, til det af Testators intendede Reise-Stipendii aarlige Fremme, for bestandig, efter Testators Ønske og Begiering betrygget under det kongelige Frederiks-Hospitals Direktion.

§ 3. Da det tillige har behaget Hans Majestæt i allerhøistbemeldte Resolution allernaadigst at fritage dette Stipendii-Fond for Decourten af den allernaadigst paabudne $\frac{1}{4}$ pCt., anvendes aarlig til dette Rejse-Stipendium det fulde Beløb af Fondets aarlige Rente, saa at Stipendiarius for nærværende Tid, da Rentefoden er 4 pCt., nyder 540 Rdlr. aarlig paa sine udenlandske Reiser.

§ 4. Stipendiarius faaer dette Stipendium udbetalt forskudsvis i Halv-Aars-Terminer af det kongelige Frederiks-Hospitals-Kasse, efter Stipendii Directeurernes Anvisning og sin derfor givende Qvittering.

Til hvilken Ende et halvt Aars Renter af Stipendii Fond altid ved næstforegaaende 11te Juni eller 11te December Termin maa være forfalden før nogen Anvisning eller Udbetaling bør finde Sted.

§ 5. Udi 6*) paa hinanden følgende halve Aar, men ei længere, oppebærer Stipendiarius bemeldte Forskud af et halvt Aars Gehalt, fra den Dato at regne han tiltræder sin udenlandske Reise, da han erholder det første halve Aars Forskud.

§ 6. Skulde Stipendiarius inden det halve Aars Udgang, hvortil han har faaet Forskud, paa sin Reise ved Døden afgaae, udbetales herefter ingen af de tilbagestaaende Terminer, hverken til hans Arvinger eller til hans Kreditorer.

§ 7. Skulde Stipendiarius ved Efterladenhed og Forsømmelse af de ham (§§ 8 og 9) paalagte Pligter, give den ham (conf. § 8) til Raadgiver anviste Direktør nogen grundet Formodning om, at han ikke fortsatte de Studier, til hvis Dyrkelse dette Reise-Stipendium er bestemt, anvises og udbetales ham ingen af de tilbagestaaende Terminer, før han har opfyldt de ham paaliggende Pligter; i Mangel deraf ekskluderes han, efter samtlige Stipendii Direktørers Decision, fra nogensinde at nyde noget af de tilbagestaaende Terminer.

§ 8. Naar en Stipendii-Candidat er valgt, gives ham Anvisning til hvem af Stipendii Direktører han især haver at henvende sig, for med ham at overlægge om sin Reises fordelagtigste Indretning, og at kunne vælge de for sine Videnskabers Dyrkelse bekvemteste og bedste Steder.

Til denne Direktør haver han hvert halve Aar i det mindste at indberette sit Opholdssted, hvilke Collegia han hører, hvorhen han mener at fortsætte sin Reise osv., derover at indhente hans Raad og Samtykke, samt, om benævnte, ham til Raadgiver anviste Direktør skulde finde det fornødent, og forlanger det, at indsende Attester fra de Mænd, hvis Forelæsninger han frekventerer.

§ 9. Da Testator udtrykkelig har foreskrevet: at de reisende Studiosi skal excolere det chymiske Studium paa deres Reiser, paalægges det altsaa enhver, som nyder dette Reise-Stipendium, enten han er Studiosis chirurgiæ og medicinæ eller Studiosis pharmaciæ, paa sin Reise at lægge sig efter Chymien og at godtgjøre sligt ved at indsende Testimonia fra de bekiendte Chymicis, hvis Forelæsninger han har hørt, hvilke Testimonia skal bilægges den § 16 ommeldte Protokol.

§ 10. *Competenterne til dette Stipendium skal være:*

- A. Vinkelig Indfødte, eller
som Børn under 10 Aar, af indfødte Venner eller Familie her i Landet antagne, og her i vore egne Riger og Lande opdragne og oplærte.
- B. Studiosis pharmaciæ, eller
Studiosis chirurgiæ og Medicinæ.
- C. Som allerede have nogen Kundskab i Chymien og derover have hørt i det mindste et Collegium, forudsat, at der og her ved Academierne læses over Chymien.

*) Ved kgl. Konfirmation af 9/10 1901 paa en Tillægsbestemmelse til Fundatsen er Varigheden af Reisen nedsat til 1½ Aar med Hævning af 3 Aars Renter.

D. Have sustineret Examina academica udi benævnte deres Videnskaber med næst bedste Karakter i det mindste, og med troværdige kunsterfarne Mænds Attester bevise, at de ikke efter erholdte Examina have negligeret deres Studia.

§ 11. Da der paa det kongelige Frederiks-Hospital altid vil findes den bedste Leilighed til praktisk Øvelse i Chirurgen og Medicinen, skal de Studiosi chirurgiæ og medicinæ, som er oplærte, eller have frekventeret Sygestuerne paa Frederiks-Hospital, først og fornemmelig komme i Betragtning, naar en Studiosis chirurgiæ og medicinæ skal vælges til dette Rejse-Stipendium, ei alene fordi man med Grund kan vente at finde de dueligste Subjekter blandt disse, men endog for at opmuntre Studiosi chirurgiæ og medicinæ til at benytte sig af benævnte Leilighed.

§ 12. Da Testators Hensigt med dette Stipendii Oprettelse alene har været at contributere til, at Landet altid maatte have det fornødne Antal af duelige Mænd udi de Videnskaber, til hvis Fremme dette Stipendium af ham er oprettet, skal denne Betragtning og fornemmelig bestemme Stipendii Direkteurer deres Valg: naar, og enten en Studiosus pharmaciæ, eller en Studiosus chirurgiæ og medicinæ skal udsendes; hvorved dog altid tillige sees paa, om et eller andet særdeles heldigt Genie og dueligt Subjekt i en af disse Videnskaber forefindes.

§ 13. Executores Testamenti, som dette Stipendii første Direkteurer, vælge Candidaterne til samme, saa længe de leve; men naar begge, enten ved Døden, eller paa anden Maade er afgangne, vælge **Medici og Chirurgi udi Direktionen for det kongelige Frederiks-Hospital**, eller den nu saa kaldede medicinske Direktion, saaledes som samme den Tid, da Testator gjorde sin Disposition, og for nærværende bestaaer, baade af Chirurgis og Medicis, Candidaterne til dette Stipendium.

§ 14. Ere Direkteurerne, som alle have lige Stemme, ikke alle enige i Candidatens Valg, bestemmer Pluraliteten samme, og skulde Antallet af Stemmerne være lige og ikke kunne bringes til Pluralitet, afgjøres Valget ved Lodtrækning.

§ 15. Skulde nogen af Direkteurerne finde noget at crindre imod det skete Valg, som han holdt for at stride mod denne Foundation, der efter Testators Villie skal være en Regel for de succederende Direkteurer af dette Stipendio, skal det være ham tilladt sligt at anmærke udi den i følgende § ommeldte Protokol.

§ 16. I en dertil indrettet Protokol, som føres af den, § 8, ommeldte Direkteur, hvorudi denne Foundation tillige med den derpaa forventende allernaadigste Konfirmation, Ord til andet indføres, skal herefter ved Dag og Dato anføres enhver Candidats Valg, hans Navn, af hvilke Direkteurer han er valgt, naar han tiltraadte og fuldendte sin Reise osv.; og derved efter Nummer bilægges hans producerede Testimonia academica, in Kopia vidimata, samt

øvrige originale Attester om hans Duelighed; og endelig de i § 9 ommeldte Testimonia, for at bevise hvilke Collegia chymica han paa sin Reise har frekventeret.

Kjøbenhavn, den 3die December 1785.

A. Kølpin.
(L. S.)

G. D. Jørgensen.
(L. S.)

FUNDATS

for

Assessor pharmaciae S. M. Triers Legat.

§ 1. Til Minde om Assessor pharm. S. M. Triers lange og utrættelige Virksomhed i Pharmaciens Tjeneste, særlig som Formand i 25 Aar for Danmarks Apothekerforening og Redacteur af „Archiv for Pharmacie“ i et ligesaa langt Tidsrum, have et stort Antal af den danske Apothekerstands ældre og yngre Medlemmer sammenskudt en Sum, der under Form af et Indskrivningsbevis paa 1000, er Eet Tusinde Rigsdaler, skal danne Grundfonden for et Legat, der bærer Navn af „Assessor pharmaciae S. M. Triers Legat“.

§ 2. Renterne af Legatets Capitalformue — for Tiden altsaa 40 Rdl. aarlig — uddeles af Assessor pharm. S. M. Trier paa Stiftelsesdagen af Danmarks Apothekerforening, hvert Aars 4de September, dog kan en toaarig Opsamling af Legatets Renter og Uddeling af et saaledes erholdt større Beløb tilstedes i een eller efter Omstændighederne i flere Portioner.

§ 3. Renterne af Legatets Midler uddeles: ¹⁾ som Paaskjønnelse af en for-tjenstfuld videnskabelig pharmaceutisk Virksomhed, ²⁾ som Opmuntring til et fortsat pharmaceutisk Studium ved Universitetet udover 1 Aar.

§ 4. Legatnyderen maa forelægge betryggende Anbefaling fra sine tidligere Principaler om Flid og Dygtighed samt Bevisligheder for en længere practisk Uddannelse og Virksomhed i Pharmaciens Tjeneste.

§ 5. Bekjendtgørelse om Uddelingen af Legatets Midler finder Sted inden hvert Aars 1ste Juli i de pharmaceutiske Tidender og i et udbredt Dagblad.

§ 6. Til Frugtbargørelse af Legatets Renter indsættes disse umiddelbart efter 11te Juni og 11te December Termin i Sparekassen for Kjøbenhavn og Omegn.

§ 7. Legatets Bestyrelse er lagt i Assessor pharm. S. M. Triers Haand, men gaaer ved hans Død med alle sine Rettigheder og Forpligtelser over til *Directionen for Danmarks Apothekerforening*, der ved en eventuel Opløsning vælger 3 Ephorer, der supplere sig selv ved Valg, til Bestyrelse af Legatet i dets og Fundatsens Aand.

§ 8. Foranstaaende Fundatsens Bestemmelser ere under 6te September 1870 forsynede med Hans Majestæt Kongens allernaadigste Stadfæstelse.

FUNDATS

for

Fonden til det pharmaceutiske Studiums Fremme.

(Stiftet 3. Juli 1873; erholdt Kgl. Konfirmation 18. Juli 1893.)

§ 1. Fondens Formaal er at fremme det pharmaceutiske Studium ved:

- a. at yde *flinke, uformuende Studerende* Hjælp under deres Examenstudium ved den pharmaceutiske Læreanstalt;
- b. at støtte *fortsatte eller specielle Studier paa Pharmaciens Omraade*, og
- c. eventuelt at yde Bidrag til *andre Formaal, der tilsigte at fremme det pharmaceutiske Studium.*

§ 2. Til Formaalets Fremme kan aarlig anvendes Renten af Fondens Grundcapital samt fire Femtedele af de Aarsbidrag, der ydes af Fondens ordinære Medlemmer.

§ 3. Til Fondens Grundcapital, der for Tiden (Januar 1928) udgør 90,149 Kr., henlægges dels de Bidrag, der een Gang for alle ere ydede af Fondens livsvarige Medlemmer, dels alle Gaver, der maatte blive skjænkede Fonden, medmindre Giveren udtrykkelig har bestemt anderledes, samt en Femtedel af de Aarsbidrag, der ydes af Fondens ordinære Medlemmer.

Grundcapitalen skal til enhver Tid være anbragt til Forrentning med samme Sikkerhed, som er paabudt for Umyndiges Midler.

§ 4. Indmeldelse som Medlem sker til Bestyrelsen.

Det aarlige Bidrag er for de ordinære Medlemmer mindst 4 Kroner. Et Bidrag af mindst 200 Kr. een Gang for alle gjør Giveren til livsvarigt Medlem.

— — —

§ 10. Fondens Bestyrelse bestaar af 5 Medlemmer. Et Medlem af Bestyrelsen afgaar ved hvert Aars ordinære Generalforsamling, i første Omgang efter Lodtrækning, senere efter Tour. Fratrædende Medlemmer kunne gjen vælges. Indtræder der Vacance i Aarets Løb, kan Bestyrelsen, naar den finder Anledning dertil, midlertidig supplere sig selv indtil næste ordinære Generalforsamling.

§ 11. Bestyrelsen vælger af sin Midte en Formand, en Kasserer og en Secretair, og fordeler iøvrigt Forretningerne imellem sig. Den bestyrer Fondens Pengemidler, indkalder Ansøgninger om Fondens Stipendier og tager Bestemmelse om disses Størrelse og Uddeling.

§ 12. Fondens Regnskabsaar er Kalenderaaet.

Aarsregnskabet skal afgives til to af den ordinære Generalforsamling valgte Revisorer inden 15. Januar. Det reviderede Regnskab skal henligge til Eftersyn for Medlemmerne i 8 Dage før Generalforsamlingen.

§ 13. I Henhold til § 1 uddeles Undervisningsstipendier og Stipendier til videregaaende Studier.

Undervisningsstipendierne skulle anvendes til fri eller delvis fri Undervisning ved den pharmaceutiske Læreanstalt samt til Bestridelse af Examenudgifter. Ansøgere skulle have studeret mindst ½ Aar ved Læreanstalten.

Stipendier til videregaaende Studier skulle anvendes til fortsatte eller specielle Studier paa Pharmaciens Omraade, heri Landet, eller, med Bestyrelsens Samtykke, i Udlandet.

Stipendiaten skal efter Bestyrelsens nærmere Bestemmelse afgive en skriftlig Beretning om de udførte videregaaende Studier.

§ 14. Ansøgninger om Stipendier indkaldes ved Opslag paa den pharmaceutiske Lærestanstalt samt ved Bekjendtgjørelse i Berlingske Tidende og i de pharmaceutiske Fagtidender, som Bestyrelsen maatte finde egnede dertil. Ansøgningerne affattes paa den af Bestyrelsen fastsatte Maade og indgives inden den Frist, Bestyrelsen bestemmer.

— — —

Fondens Bestyrelse:

Apoteker, mag. scient. *A. Wøllk*, Formand.

— *N. Bjerre*, R. af D., Kasserer.

Professor *F. J. Mathiesen*, Sekretær.

— *J. Bille Gram*, R. af D., DM.

Apoteker *Alfred Benzon*, K.¹ af D., DM. p.p.

Revisorer:

Apoteker *V. K. Permin*, R. af D.

— *Th. Kjær*.

FUNDATS

for

Apotheker D. M. C. Reimers og Hustrus Legat.

(Erholdt Kgl. Konfirmation 12. Juni 1901).

§ 1. Legatets Øjemed er at fremme Interessen for videnskabeligt pharmaceutisk Arbejde ved at uddele Præmier for de bedste Besvarelser af Opgaver, der stilles af Bestyrelsen for „Danmarks Apothekerforening“ og angaa ikke altfor vanskelige Spørgsmaal af videnskabeligt pharmaceutisk Natur.

§ 2. Legatkapitalen er 5000 Kroner, skriver Fem Tusinde Kroner, der foreløbig er anbragt som en Prioritet i Aarhus Løve-Apothek, Matr.-Nr. 747 af Aarhus Bygrund, næstefter 400,000 Kr., er Fire Hundrede Tusind Kroner. Kapitalen forrentes ifølge den udstedte Panteobligation med 4 — fire — pCt. p. a. at betale med Halvdelen hver 11. Juni og 11. December Termin, første Gang 11. December Termin 1901, og er fra Legatbestyrelsens Side uopsigelig, saalænge nogen af undertegnede Legatstiftere eller vor Søn Dr. pharm. M. N. Reimers maatte eje Apotheket. Naar Kapitalen kommer til Udbetaling, bliver den at anbringe til Forrentning imod Sikkerhed som for Umyndiges Midler bestemt.

§ 3. Legatet administreres af Bestyrelsen for Danmarks Apothekerforening. Over Legatets Indtægter og Udgifter føres et særligt Regnskab, som revideres og derpaa forelægges hver ordinær Generalforsamling i Foreningen paa samme Maade som Foreningens eget Regnskab.

§ 4. Legatkapitalens Renter uddeles af Bestyrelsen for Danmarks Apothekerforening i Portioner paa 50 Kr., er Femti Kroner. Dog kan Bestyrelsen ogsaa samle flere Portioner til en større Præmie, dersom den finder Anledning dertil — forhaandenværende Midler, som nævnte Bestyrelse ikke har fundet Anledning til at uddele, lægges efter Fradrag af Legatets mulige Udgifter til Legatkapitalen.

§ 5. For overhovedet at kunne deltage i Konkurrencen om disse Præmier fordres det, at *Vedkommende har bestaaet den danske pharmaceutiske Medhjælperexamen*. Præmierne udsættes og søges iøvrigt efter de Bestemmelser, Bestyrelsen for Danmarks Apothekerforening fastsætter.

§ 6. Det er mit, D. M. C. Reimers, Ønske, at Legatets Navn, saalænge jeg selv er i Live, forbliver unævnt i de offentlige Bekjendtgørelser angaaende Præmiernes Uddeling.

§ 7. Skulde Danmarks Apothekerforening ophøre at bestaa, da overgaar Legatets Bestyrelse i alle Maader til den Forening af Landets Apothekere, der afløser førstnævnte Forening. Dannes der til den Tid ingen yngre Forening, overgaar Legatets Bestyrelse paa tilsvarende Vilkaar til den pharmaceutiske Læreanstalt i Kjøbenhavn.

Aarhus, den 16. Marts 1901.

D. M. C. Reimers.

*Marie Reimers,
f. Bendixen.*

Dansk Studiefond.
Afdeling B.
(Se Side 320).

FUNDATS
for

H. C. Ørsteds Rejselegat for Pharmaceuter.
(vgl. Konfirmation af 13. Januar 1922).

§ 1. Legatets Øjemed er at yde Hjælp til Studieophold i Udlandet for pharmaceutiske Kandidater.

§ 2. Legatet er stiftet den 4. September 1920 af Apoteker Otto Müller ved 100 Aars Mindefesten for H. C. Ørsted til Erindring om, at H. C. Ørsted, saavel ved sin Fødsel som Uddannelse, var knyttet til den pharmaceutiske Stand.

§ 3. Legatets Kapital er 25,000 Kr., hvorfor er indkøbt 50,000 Kr. Danske 5 pCt. Statsobligationer af 1894 med Renter fra 11. Juni 1920 .. Kr. 24,423.90
Sparekassekonto i Landmandsbanken - 576.10

Kr. 25,000.00

De Legatet tilhørende Obligationer skulle være noterede paa Navn og forsynede med Undervisningsministeriets Prohibitivpaategning. Legatets løbende Midler anbringes, indtil de iflg. Fundatsens Bestemmelse komme til Anvendelse, ligeledes i Landmandsbanken eller en anden solid Bank.

§ 4. Legatet administreres af **Direktøren for den pharmaceutiske Lærestalt og Formanden for Danmarks Apotekerforening** under Tilsyn af Undervisningsministeriet. Over Legatets Indtægter og Udgifter føres et særligt Regnskab, der aflægges og revideres efter de for den pharmaceutiske Lærestalts Regnskab gældende Regler.

§ 5. Legatkapitalen skal stedse bevares urørt. Den samlede Renteindtægt af Legatets Obligationsbeholdning uddeles hvert andet Aar i en samlet Sum. — foreløbig ikke udover 3000 Kr. — til en pharmaceutisk Kandidat, mandlig eller kvindelig, der ønsker at studere i Udlandet.

Adgangen til at erhverve Legatet skal være betinget af præsterede Arbejder, der giver Løfter for Fremtiden. Saadanne Arbejder kunne være af pharmaceutisk eller anden naturvidenskabelig Art, men ogsaa af almindelig samfundsnyttig Betydning. Modtageren af Legatet skal efter sin Hjemkomst indsende Beretning om sin Rejse til Direktøren for den pharmaceutiske Lærestalt.

§ 6. Legatet uddeles hvert andet Aar den 21. Juli paa Aarsdagen for Offentliggørelsen af H. C. Ørstedes Opdagelse af Elektromagnetismen, første Gang den 21. Juli 1922. Meddelelse om det ledige Legat bekendtgøres 1 Gang i Berlingske Tidende, i Archiv for Pharmaci og Chemi og i Farmaceutisk Tidende 3 Maaneder forud.

§ 7. Under ganske særlige Forhold kan Legatet tildeles den samme Person 2 Gange. Forsaa vidt ingen kvalificerede Ansøgere melder sig, opslaas den ikke udelte Portion paany ledig i det følgende Aar. Legatportionerne eller nogen Del af disse kan ikke være Genstand for Pantsætning eller Overdragelse, ej heller for Arrest, Execution eller anden retslig Beslag.

§ 8. Saafremt Statslaanet af 1894 skulde blive indfriet, kan Obligationerne med Undervisningsministeriets Billigelse erstattes med andre solide Obligationer. Den paa Sparekassebog indestaaende Kapital, indbefattet de paa løbende Renters Renter, kan, naar den har naaet en passende Størrelse, ligeledes anvendes til Indkøb af Obligationer, saaledes at Legatportionens Størrelse altsaa forøges, eller eventuelt formindskes, efter Renteindtægtens Størrelse. Undervisningsministeriet er bemyndiget til at foretage enhver Forandring vedrørende Legatet, som særlige Forhold i Fremtiden maatte nødvendiggøre, dog at Hovedformaalet ikke ændres.

§ 9. Paa denne Fundats vil der være at erhverve Kongelig Konfirmation.
København, den 1. November 1921.

Otto Müller.

Otto Müllers pharmaceutiske Studiefond.

Afdeling B.

(Se Side 320).

Dansk Farmaceutforenings Studiefond.

Se under „Dansk Farmaceutforening“, Side 294.

B. For Elever ved den pharmaceutiske Læreanstalt.

Fonden til det pharmaceutiske Studiums Fremme.

Se Fundatsens Ordlyd, Pag. 310.

FUNDATS

for

Theodor Loses Legat.

§ 1. Legatets Navn er „Theodor Loses Legat“.

§ 2. Legatet er stiftet af Firmaet Th. Lose & Co.

§ 3. Legatets Kapital bestaar af:

et af Firmaet Th. Lose & Co. den 24de October 1873 skænket Beløb	stort	Kr. 1,000.00
et af samme Firma den 6te April 1885 skænket Beløb	—	1,000.00
et af samme Firma den 14de September 1887 skænket Beløb	—	433.45
med deraf oplagte Renter til 30te August 1887, forsaavidt de ikke allerede ere uddelte, til Beløb	—	555.05
	tilsammen ..	Kr. 2,988.50

for hvilket Beløb der den 31te August 1887 er indkjøbt danske 3½ pCt. Statsobligationer, lydende paa 3000 Kroner.

Legatets Kapital er altsaa nu:

Danske 3½ pCt. Statsobligationer, lydende paa 3,000 Kroner, er Tretusinde Kroner.

§ 4 Legatet bestyres af Fonden til det pharmaceutiske Studiums Fremme og, hvis dette Selskab skulde blive opløst, af Det pharmaceutiske Understøttelses-selskab. Bestyrelsen frugtbargør dets Kapital efter de almindelige Regler for offentlige Stiftelsers Midler.

Legatets Pengeeffekter skulle holdes udenfor det Selskabs Formue, af hvilket det bestyres, og lyde eller være noterede paa Legatets Navn, og der skal opgøres særskilt Regnskab for Legatet.

§ 5. Af Legatets Renter skal der hvert andet Aar som hidtil gives en Portion, stor 200 Kr. er To Hundrede Kroner til en *pharmaceutisk Studerende*, som i samme Aar har begyndt sit Studium uanseet om Vedkommende agter at læse i 2 eller 3 Semestre.

Paa denne Fundats, der er oprettet af undertegnede Firma Th. Lose & Co. søges der kongelig Konfirmation, hvis Meddelelse dog ikke skal være en Betingelse for Fundatsens Gyldighed.

Kjøbenhavn den 27de October 1877.

Th. Lose & Co.

Til Vitterlighed:

A. Jacobsen.

Edgar Nyholm.

I Henhold til ovenstaaende Fundats erklærer Bestyrelsen for Fonden til det pharmaceutiske Studiums Fremme sig villig til at overtage Bestyrelsen af Theodor Loses Legat.

H. P. Madsen, Gustav Lotze, Chr. Hansen. A. Piper. Eh. Kogsbølle.
Formand Kasserer.

Andersen-Benzons Legat.

Oprettet af Kaptajn i Fodfolket Hans Theodor Balduin Benzon og Hustru Marie Sofie Benzon f. Andersen ved Fundats af 11. Februar 1877, konfirmeret 7. Marts s. A.

Legatet, der nærmest er bestemt til Understøttelse for Kvinder, der ved Flid søge Uddannelse til Selverhverv, træder først i Kraft, naar Legatstifterne og deres Plejedatter ere afgaaede ved Døden. Om Legatets Uddeling til den Tid hedder det i Fundatsens Prgf. 5 og 6: „Efter *Ansøgning* og med relativt Hensyn til Trangen giver Magistraten Renteportionerne, hver 100 Kr. aarlig, til *Kvinder*, der have dansk Indfødsret, ere over 20 Aar, og som have taget eller *forberede sig til at tage Examen* som Læge, Lærerinde, Pharmaceut eller anden Examen, hvortil Adgang er eller senere bliver aabnet for Kvinder, eller Kvinder, der ere eller blive uddannede ved en Handelsskole. Det skal altsaa være Understøttelse for Kvinder, der ved Flid søge Uddannelse til Selverhverv. Legatportionerne kan tilstaaes fra 1—4 Aar ad Gangen; undtagelsesvis kunne 2 Portioner i samme Aar tildeles samme Person. Personer, der i lige nedgaaende Linie stammer fra Legatstifternes Plejedatter (hendes Børn, Børnebørn etc.) have først og fremmest Adgang til Legatet, og først dernæst bedes Magistraten tage noget Hensyn til, om Ansøgerinden er i bevisligt Slægtskab med Legatets Stiftere. Dersom i Tidernes Løb de givne Bestemmelser ikke mere er fuldstændig tidssvarende, kan Legatets Bestyrelse ved kgl. Resolution foranledige Forandringer, naar Legatportionerne kun kommer trængende værdige Kvinder til Hjælp.

— — —
Anm. Fortrinsvis berettigede Ansøgere have hidtil været til Stede.

FUNDATS

for

Garvermester C. W. Gericke's Legat.

(Kgl. Konfirmation 31. August 1893.)

Ved Testamente af 14. Februar 1885, samme Dag notarialiter bekræftet, og Codicil til Testamentet af 23. September 1891, samme Dag notarialiter bekræftet, har Garvermester C. W. Gericke, der afgik ved Døden her i Staden den 20. Oktober 1891, bestemt, at der af hans efterladte Formue skal oprettes et Legat, der skal bære ovennævnte Navn, og for hvilket han har paalagt os som Executores testamenti i hans Bo at oprette en Fundats. Som Følge heraf bestemmes:

§ 1. Legatets Formue bestaar af de Midler, som ved Slutningen af den Afdødes Bo ville blive udlagte til Legatet, med Tillæg af de Indtægter, som efter nedenstaaende § 8 ville blive at henlægge til Legat-Kapitalen.

§ 2. Til Administratorer af Legatet er af Legator indsat undertegnede Executores testamenti i hans Bo, Partikulier Ferdinand Sander, Ridder af Dannebrog, og Kancellisekretær, Prokurator August Nikolai Hallager. Naar den ene af Administratorerne bliver ude af Stand til at deltage i Administrationen, beskikker Justitsministeriet en Administrator i hans Sted efter Forslag af den tilbageblivende Administrator, dog saaledes, at den ene af Administratorerne altid skal være Jurist. Paa samme Maade forholdes ved senere indtrædende Vacance.

§ 3. Administratorerne skulle administrere Legatet efter Pligt og Samvitighed og forvalte og frugtbargjøre Formuen paa bedste Maade. Legatets Midler anbringes efter Reglerne for Udlaan af Umyndiges og andre under offentlig Tilsyn eller offentlig Bestyrelse staaende Midler. Legatets Aktiver skulle stedse, saavidt ske kan, være noterede paa Legatets Navn i vedkommende Pengeinstituts Bøger samt være forsynede med Justitsministeriets Prohibitivpaa-tegning.

— — —

§ 8. Af Legatets Midler bliver at oprette en under Legatet henhørende Reserve- og Fornyelsesfond, hvortil henlægges 500 Kr., er Fem Hundrede Kroner, for hver Termin, som er forløben siden Legators Død, og indtil Legatet ved Legators Boes Slutning træder i Vinksomhed. Derefter bliver af Legatet i hver følgende Termin at afgive til Reserve- og Fornyelsesfonden 500 Kr., er Fem Hundrede Kroner. Hvad der saaledes tilflyder Reserve- og Fornyelsesfonden, bliver at administrere særskilt, saaledes at Fonden erholder sine egne Aktiver, og saaledes at særskilt Regnskab derover aflægges og optages i det aarlige Regnskab for Hovedlegatet. Alle Renter af Reserve- og Fornyelsesfondens Midler henlægges til denne Fond og frugtbargjøres paa hensigtsmæssigste Maade tilligemed Indbetalingerne fra Hovedlegatet. Naar Reserve- og Fornyelsesfonden herved har opnaaet at eje 100,000 Kr., afgives disse Eet Hundrede Tusinde Kroner til Hovedlegatet som et Tillæg til dette, men Hovedlegatet vedbliver derefter i hver Termin at afgive til Reserve- og Fornyelsesfonden 500 Kr., er Fem Hundrede Kroner, indtil hervod og ved oplagte Renter og Renters Rente atter 100,000 Kr., er Eet Hundrede Tusinde Kroner, ere opsamlede og afgivne til Hovedlegatet, og hermed vedblives bestandig.

— — —

§ 10. Alle af Legatets Midler indgaaende Renter og andre Indtægter blive med Fradrag af samtlige i det ovenstaaende fastsatte aarlige Udgifter at henlægge til Legatets Kapitalformue og at frugtbargjøre i Forening med denne i 10 Aar fra Legators Dødsdag den 20. Oktober 1891 at regne, altsaa til 20. Oktober 1901; dette saaledes at forstaa, at kun de Indtægter, som ere forfaldne inden 20. Oktober 1901, henlægges til Kapitalformuen, medens alle senere forfaldende Indtægter, altsaa den hele i 11. December Termin 1901 og senere forfaldende Rente ikke oplægges, men er til Uddeling efter nedensstaaende Bestemmelser.

— — —

§ 12. Resten af Legatets aarlige Indtægter, efter Fradrag af alle Udgifter, anvendes saaledes:

- a. til *unge og fattige, men begavede, Studerende* og Seminarister til Erhvervelse af Examen.

Ved „Studerende“ forstaaes ikke alene dem, der have bestaaet Examen artium og derefter studere til en Embedsexamen ved Universitetet eller ved den polytekniske Lærestanstalt, men ogsaa enhver anden, som forbereder sig til nogen af de øvrige under Statens Kontrol hørende Examinering, hvortil kun saadanne kunne indstille sig, som enten ere Studenter eller have bestaaet den almindelige Forberedelsesexamen.

Ved „Seminarister“ forstaaes dem, som ved Optagelsesprøve paa et af Statens Seminarier have godtgjort at være i Besiddelse af de Forkundskaber, disse Seminarier fordrer for Optagelse, eller som frekventere et Privatseminarium, hvis Elever kunne erholde Statsunderstøttelse, og som ved Attest fra Seminariets Bestyrer godtgjøre, at der kan næres god Forventning om, at de i Løbet af 1 a 2 Aar kunne tage Skolelærereexamen med første Karakter.

Understøttelsen til hver enkelt gives for 1 Aar ad Gangen, men den kan gives paany, og skal udgjøre mellem 200 Kr., er To Hundrede Kroner, og 600 Kr., er Sex Hundrede Kroner. Den udbetales maanedlig eller hvert Halvaar efter Administrationens Bestemmelse for hvert enkelt Tilfælde. Kun saadanne Ansøgere, som kunne godtgjøre ved Flid og moralsk Vandel at være værdige til Understøttelse, kunne komme i Betragtning, og Legatet bortfalder, saafremt Administratorerne finder, at den, til hvem det er givet, ikke længere er trængende eller værdig til at modtage det.

Naar Understøttelser efter denne § kunne bortgives, **bekjendtgjøres det i Berlingske Tidende**, hvor og naar Ansøgere have at melde sig. Fortrinsvis ere uformuende Slægtninge af Legator, saafremt de ellers i alle Maader have de nævnte Kvalificationer, adgangsberettigede, naar de ansøge derom.

§ 16. Forandringer i denne Fundats kan ske af Administratorerne med Justitsministeriets Stadfæstelse.

§ 17. Administratorerne ere berettigede til ved Administrationen af Legatet med Justitsministeriets Samtykke at afgjøre ethvert Spørgsmaal angaaende Fortolkningen af denne Fundats, som maatte opstaa, saaledes at denne Afgjørelse skal være endelig og ikke kan gøres til Genstand for nogen Appel eller Retskjendelse.

Kjøbenhavn, den 10. August 1893.

F. E. Sander.

N. Hallager.

Justitsministeriet.

Kjøbenhavn, den 3. September 1897.

Overensstemmende med det af Hr. Kancellisekretæren i Skrivelse af 10de f. M. derom gjorte Forslag beskikkes herved Overretssagfører Vilhelm Rivers her af Staden i afdøde Partikulier F. E. Sanders Sted til Medadministrator for Garvermester *C. W. Gerickes Legat.*

Rump

Til

Bestyrelsen for Garvermester C. W. Gerickes Legat.

Rentzmann.

Apotheker Niels Schack Aagaards Legat.

Legatet er stiftet 27de Januar 1896 af Fru Julie Aagaard, Enke efter Apoteker i Aarhus Niels Schack Aagaard.

FUNDATS

§ 1. Legatets Øjemed er at yde anerkjendende og til fortsat Fremadstræben opmuntrende Belønninger til pharmaceutiske Candidater, som ved aflagt Examen og under Studiet til denne have givet Bevis for særlig Flid og Dygtighed.

§ 2. Legatet tilhører den pharmaceutiske Læreanstalt og administreres af dennes Lærerraad under Overbestyrelse af Ministeriet for Kirke- og Undervisningsvæsenet.

§ 3. Legatkapitalen 10,000 Kroner maa ingensinde formindskes, den skal til enhver Tid være anbragt til Forrentning i Creditforeningsobligationer eller i fast Ejendom med Sikkerhed som for Umyndiges Midler.

Legatets løbende Indtægter anbringes, indtil de ifølge Fundatsens Bestemmelser komme til Anvendelse i en solid Sparekasse.

§ 4. Over Legatets Indtægter og Udgifter føres et særligt Regnskab, som aflægges og revideres efter de for den pharmaceutiske Læreanstalt gældende Regler.

§ 5. Legatets Indtægter anvendes, efter at Udgifter til Protokoller og lignere afholdte, udelukkende i Henhold til Fundatsens § 1.

§ 6. Af Legatets Indtægter uddeles Belønninger, hver paa 200 Kroner.

§ 7. Legatets Belønninger uddeles — naar Midlerne ere forhaanden og Lærerraadet finder Anledning dertil — ved Afslutningen af den pharmaceutiske Candidatexamen og tildeles saadanne Candidater, som ifølge Fundatsens § 1 komme i Betragtning.

Legatets Belønninger *tildeles ikke efter Ansøgning.*

§ 8. Forhaandenværende Midler, som Lærerraadet ikke finder Anledning til at uddele, opspares til Uddeling ved den følgende Examen.

VEDTÆGTER

for

Alfred og Otto Benzons Examenslegat.

§ 1. Legatets Øjemed er at støtte *uformuende Pharmaceuter under deres Examensstudium* ved den pharmaceutiske Læreanstalt.

§ 2. Legatkapitalen, 10,000 Kr., maa ingensinde formindskes, men skal til enhver Tid være anbragt til Forrentning med Sikkerhed som for Umyndiges Midler.

§ 3. Legatet administreres af Bestyrelsen for „Fonden til det pharmaceutiske Studiums Fremme“.

§ 4. Over Legatets Indtægter og Udgifter føres et særligt Regnskab, som revideres og forelægges hver ordinær Generalforsamling i ovennævnte Fond og paa samme Maade som Fondens eget Regnskab.

§ 5. Legatkapitalens Renter uddeles af Fondens Bestyrelse i Portioner paa 50 Kroner; samme Ansøger kan samtidig tildeles flere Portioner. Forhaanden værende Midler, som Bestyrelsen ikke finder Anledning til at uddele, opspares til en følgende Uddeling.

§ 6. Stipendierne opslaaes og søges ordinært paa samme Maade som Fondens Undervisningsstipendier. Bestyrelsen kan dog i særlige Tilfælde uddele Stipendier til Studerende, som forberede sig til den ekstraordinære pharmaceutiske Kandidatexamen.

Kjøbenhavn, den 11. Marts 1899.

Chr. D. A. Hansen. *Alfred Benzon.*
P. Hempel. *H. J. Møller.* *S. Rützou.*

Christian D. A. Hansens Legat for studerende Pharmaceuter.

Under dette Navn har Etatsraad, Apoteker Chr. D. A. Hansen den 25de Februar 1913 stiftet et Legat paa 25,000 Kr., hvilken Sum er skænket Lærestalten i 4 pCt. Østifternes Kreditforenings Obligationer.

Fundatsen har følgende Ordlyd:

§ 1. Legatets Øjemed er at yde Understøttelse til *flittige og uformuende Elever ved den pharmaceutiske Lærestalt* og subsidiært til pharmaceutiske Kandidater, som foretager videnskabelige Arbejder ved den pharmaceutiske Lærestalt (jfr. ogsaa § 6).

§ 2. Legatet administreres af **den pharmaceutiske Lærestalts Lærerraad** under Overbestyrelse af Ministeriet for Kirke- og Undervisningsvæsenet.

§ 3. Legatkapitalen bestaar af 25,000 Kr. i 4 pCt. Østifternes Kreditforenings Obligationer af 10de Serie; den maa ingensinde formindskes og skal til enhver Tid være anbragt til Forrentning efter de for Anbringelse af Umyndiges Midler gældende Regler. Legatkapitalens Midler skal forsynes med Prohibitivpaategning af Ministeriet for Kirke- og Undervisningsvæsenet. Legatets løbende Indtægter anbringes, indtil de ifølge Fundatsens Bestemmelser kommer til Anvendelse, i en solid Sparekasse.

§ 4. Over Legatets Indtægter og Udgifter føres et særligt Regnskab, som aflægges og revideres efter de for den pharmaceutiske Lærestalts Regnskab gældende Regler.

§ 5. Legatets Indtægter anvendes, efter at Udgifter til Protokoller og lignende er afholdte, udelukkende i Henhold til Fundatsens § 1

§ 6. Af Legatets Indtægter uddeles Stipendier paa 100 à 200 Kroner, foruden at der deraf kan ydes et Tilskud til Elevernes aarlige Skovtur.

§ 7. Forhaandenværende Midler, som Lærerraadet ikke finder Anledning til at uddele, opspares til senere Uddeling.

Legatet har erholdt kgl. Konfirmation under 3. Juni 1913.

Dansk Studiefond.

Stiftet 28. April 1913. Yder Laan paa lempelige Vilkaar til: a) Studerende ved Universitetet, Polyteknisk Lærestanstalt, den kgl. Veterinær- og Landbohøjskole, *Farmaceutisk Lærestanstalt*, Handelshøjskolen, Niels Brocks Handelsskole, det kgl. Akademi for de skønne Kunster, det kgl. danske Musikkonservatorium og det tekniske Selskabs Dagskoler, fortrinsvis til Afslutning af Studierne, b) Kandidater udgaaede fra de 5 førstnævnte Lærestanstalter til videregaaende Studier i Ind- og Udland, fortrinsvis i de første Aar efter den afsluttende Eksamen, til Støtte af videnskabelige Studier og anden Uddannelse, der tilsigter en videre Udvikling og Dygtiggørelse.

Fondens Kontor er Vester Boulevard 36, hvor nærmere Oplysninger meddeles (aaent daglig 12—3).

Repræsentantskabets Formand: Administrator, Departementchef A. P. Weis, K. af D., FM.

Formand for Forretningsudvalget: Professor, Dr. juris H. V. Munch-Petersen.

Sekretær: Landsretssagfører C. E. V. Fryd.

Medhjælper ved Behandlingen af Laanebegæringer: Cand. mag. O. Waage.

Otto Müllers pharmaceutiske Studiefond.

UDDRAG AF FUNDATSEN:

Pharmaceutisk Studiefond er stiftet den 21. September 1917 af Apoteker Otto Müller i Anledning af Den pharmaceutiske Lærestanstalts 25 Aars Jubilæum og er bestemt til at virke for et dobbelt Formaal:

Afdeling A. er tillagt en Kapital af Kr. 50,000.00. Kapital og Renter yder rentefrie Laan til Studiehjælp for Studerende ved den pharmaceutiske Lærestanstalt.

Saalænge Studietiden ved Den pharmaceutiske Lærestanstalt er 1½ Aar, ansættes det Beløb, der kan anvendes til Udlaan i en saadan Periode, til normalt Kr. 8,000 indenfor hver af de første 8 Studiehold (d. v. s. indtil Udgangen af 1928) og efter denne Tid — hvis Tilbagebetalingen af Laanene skønnes at foregaa regelmæssig — da foreløbig indtil højst Kr. 12,000. — Saafremt Studietiden mulig senere udvides (fra 1½ til 2 Aar), kunne Laanesummerne forhøjes i samme Forhold.

De enkelte Laans Størrelse ansættes efter Forholdene til mindst Kr. 640.00 og højst Kr. 1200.00 for en Studieperiode paa 1½ Aar. Laanene udbetales maanedvis med $\frac{1}{16}$ i hver af de 16 Maaneder, hvori der undervises ved Lærestanstalten, idet der Intet kommer til Udbetaling i de 2 Maaneder, hvor der ingen Undervisning er ved Lærestanstalten.

Direktøren for den pharmaceutiske Lærestanstalt er berettiget til at ophøre med Udbetalingen af Laan og til at forlange de allerede ydede Laan tilbagebetalt straks, naar vedkommende Elev ikke viser Flid og Fremgang under Studiet ved Lærestanstalten.

Tilbagebetalingen af de ydede Laan, hvoraf der normalt ikke skal svares Rente, skal senest paabegyndes til den første Juni eller December Termin,

der indtræffer 2 Aar efter endt Examen og afdrages for de mindste Laans Vedkommende i Løbet af 5 Aar (6 Terminer), for de større Laans Vedkommende i 5 Aar (10 Terminer), alt saaledes som det skriftlig skal anføres i det Laanebevis, som vil være at udstede ved Tilstaaelse af Laanet. Heri skal tillige bestemmes, at hele Laanet forfalder til Udbetaling, naar de fastsatte Afbetalingsterminer ikke overholdes eller Laantageren afgaar ved Døden eller bliver uraadig over sit Bo.

Laantageren skal gøres bekendt med, at Fondets Formaal er at være til størst mulig Gavn for Apotekervæsenet i Danmark, hvorfor Vedkommende, forsaavidt han forlader pharmaceutisk Virksomhed, maa forpligte sig til i saa Fald at fremme Tilbagebetalingen af Laanet og til at svare en Rente af 5 pCt. p. a. af den tilbageværende Del af dette, for paa denne Maade at bidrage til at fremme Fondets Virksomhed.

Fondet fortsætter sin Virksomhed paa foranstaaende Maade saalænge, indtil dets Kapital ved de opsparede Renter har naaet en Størrelse af Kr. 100,000, heri indbefattet de til den Tid udlaante Beløb. Efter dette Tidspunkt, som antages at ville indtræffe omkring 1945, kan Virksomheden udvides derhen, at enkelte Laan eller Dele af samme helt eftergives som Paaskønnelse af en særlig smuk Examen, ligesom der vil kunne uddeles Præmier i Pengebeløb eller af videnskabelige Værker eller Instrumenter til saadanne Elever iblandt samtlige Studerende ved Den pharmaceutiske Læreanstalt, som har taget en særlig smuk Examen, og hvis Forhold i det Hele har været mønsterværdigt. Om dette Forhold træffer Undervisningsministeriet til sin Tid Bestemmelse efter Forslag af Administratorerne, idet det dog bemærkes, at en saadan udvidet Virksomhed ikke bør nedbringe denne Del af Fondets Kapital under Kr. 100,000.

Afdeling B. er tillagt en Kapital af Kr. 10,000. Renten heraf — Kr. 500 aarlig (flere Aars Renter kunne anvendes samlet) — er bestemt som Hjælp til Studierejser i Udlandet for Lærere eller Assisterter ved Den pharmaceutiske Læreanstalt, for at disse til Gavn for den pharmaceutiske Undervisning i Danmark kunne følge Undervisningens Metoder eller Fremskridt ved lignende Undervisningsanstalter i Udlandet.

Pharmaceutisk Studiefond administreres under Overbestyrelse af Undervisningsministeriet af Direktøren for Den pharmaceutiske Læreanstalt og en Apoteker valgt af Bestyrelsen for Danmarks Apotekerforening. For Afdeling B's Vedkommende tillige i Samraad med Lærerraadet ved Den pharmaceutiske Læreanstalt.

Skemaer til Ansøgning om Laan af Afdeling A. erholdes hos Direktøren for Den pharmaceutiske Læreanstalt.

Fondens Administratorer:

Direktør for farm. Læreanstalt, Professor, Dr. phil. *E. Koefoed*, R. af D., DM.

Apoteker, mag. scient. *Svend Møller*.

C. For værdige Trængende.

Det Cappelske Pensionslegat.

Stiftet af Apoteker Joachim Ditrich Cappel ved Testamente af 27. August 1785.

Legatets Kapital, som den 31. Marts 1928 udgør 58,600 Kr. i 4 pCt. Kreditføren. Obligationer, er dannet af den Sum, der blev til Rest, efter at de forskellige Bestemmelser i det Cappelske Testamente ang. Oprettelsen af andre Legater og Stipendier var sket Fyldest, og i Aarenes Løb forøget med de Renter, som ikke er kommet til Udbetaling.

Renterne af Kapitalen anvendes ifølge Testamentet saaledes:

„§ 7. — — — Heraf bestemmer jeg de aarlige Renter til *fattige Apotheker-Enker og -Svende*, først 2de Apotheker-Enker, og siden 2de eller flere Apotheker-Svende, som nyde deraf aarlig fra 10 til 100 Rbdl., saavidt tilstrække kan.

§ 8. Disse Pensionister maa være fattige, christelige, ædruelige og ordentlige Folk, Enker af bosatte Apothekere her i vore egne Riger og Lande, og gamle skrøbelige Svende, som i det mindste have serveret nogle Aar paa et eller andet Apotek her i vore egne Riger og Lande; de udtages i sin Tid af 5 Apothekere her i Staden, af hvilke **Friedrichs Hospitals Apoteker** altid skal være den ene. De 5 første blive altsaa min Successor og 2 Apothekere, som i sin Tid af Stadens Apothekere maatte vælges.“

Legatets Ephorer ere for Tiden:

Apoteker *Nic. Bjerre*, R. af D.

- *Emil Gottlieb*, R. af D.

- *V. Permin*, R. af D.

Apotheker Schmidt i Sønderborg og Hustrus Legat.

Af dette Legat skal hvert Aar i Julen uddeles 12 Portioner a 110 Mark 25 Pf.

Dette Legat er bestemt til *trængende og værdige Enker og ugifte Kvinder* over 50 Aar af Legatstifterens Familie indtil 6. Led, og saafremt der ikke er tilstrækkelige Ansøgere (hvad hidtil har været Tilfældet) for Enker og Døtre over 40 Aar efter Apothekere, Pharmaceuter, Læger og Embedsmænd i første Linie i det tidligere Hertugdømme Slesvig.

Ansøgninger maa indsendes i Slutningen af November til **Hospitalsforstanderen for St. Jürgens Kloster i Sønderborg**.

FUNDATS

for

Materialist Theodor Loses Legat.

§ 1. Legatets Navn er „Materialist Theodor Loses Legat“.

§ 2. Legatet er stiftet af os undertegnede Frøken Petrine Lose og Cand. phil. Nicolai Seidelin Bøgh paa min Hustru Materialist Loses Søsterdatter Anna Regitze Thodora Henriette Bøgh, født Lundgreen's Vegne, hvilke er Arvinger efter Materialist Theodor Lose, og Grosserer Fritz Hee, der har været hans Kompagnon.

§ 3. Legatet, hvis Kapital for Tiden bestaar i en Obligation fra Grosserer Fritz Hee med Pant i Matr. Nr. 50 i Kjøbenhavns Kjøbmager Kvarter, stor

15,000 Kr., er Femten Tusinde Kroner, er under Administration af det pharmaceutiske Understøttelsesselskab, der frugtbargør dets Kapital efter de almindelige Regler for offentlige Stiftelsers Midler.

§ 4. Af Renterne af dette Legat, hvis Kapitalformue aldrig maa formindskes, skal den ene Trediedel tilfalde det pharmaceutiske Understøttelsesselskab og anvendes til Understøttelse for *Enker efter Pharmaceuter, uden Hensyn til, om Mændene have været Medlemmer af Selskabet eller ikke*. Legaternes Størrelse samt Udbetalingsmaaden bestemmer pharmaceutisk Understøttelsesselskab, ligesom dette ogsaa bestemmer, hvorvidt Andragerinderne ere værdige og trængende.

§ 5. De to andre Trediedele af Renterne skulle uddeles i 3 (tre) lige store Portioner til *Mænd eller Fruentimmer, der have været eller for Fremtiden maatte være mindst 10 (ti) Aar i Tjeneste hos Firmaet Th. Lose & Co., eller til Enker efter saadanne Mænd eller ukonfirmerede Børn af saadanne Mænd og Fruentimmer*. Legatet kan ogsaa oppebæres af Personer, som de nævnte, medens de ere i Firmaets Tjeneste. Imellem flere Ansøgere foretrækkes den, der anses for mest værdig og trængende. Men Legatet tilkommer ogsaa ikke trængende Ansøgere, som opfylde de her nævnte Betingelser, naar de ikke ere uværdige dertil, og ingen trængende Ansøgere har meldt sig.

§ 6. Hvis ingen opfylder de i § 5 nævnte Betingelser, gaar den saaledes ledigblevne Legatportion foreløbig over til at anvendes i samme Øjemed, som den ovenfor i § 4 nævnte Trediedel af Renten. Saasnart der atter findes en Person, der opfylder de i § 5 nævnte Betingelser, gaar den Legatportion, der foreløbig anvendes til det i § 4 nævnte Øjemed, tilbage til Anvendelse til det i § 5 nævnte Øjemed.

Hvis Firmaet Th. Lose & Co. ophører at bestaa og der ikke længere findes Nogen, som opfylder de i § 5 nævnte Betingelser, gaar de i § 5 nævnte to Trediedele af Legatet endelig over til Anvendelse efter § 4, saa at hele Legatrenten anvendes i det der nævnte Øjemed, saaledes at Anvendelsen efter § 5 er udelukket, selv om der opstod et uden Forbindelse med det nuværende Firma Th. Lose & Co. staaende nyt Firma af samme Navn.

§ 7. Inden den i § 5 omtalte Anvendelse af to Trediedele af Renten træder i Kraft, skulle disse to Trediedele uddeles til følgende Personer, der have været eller endnu ere i afdøde Materialist Loses eller Firmaet Th. Lose & Cøs Tjeneste, nemlig: Lars Hansen, Theodor Philipsen og Peter Hansen, hver med en Trediedel og for deres Levetid, derefter til D'Hrr. Cand. pharm. Alfred Valdemar Bergmann, Axel Jensen og Jomfru Caroline Kofoed, hvilke tre Sidstnævnte, efter den Orden, hvori de her ere nævnte, faa de Legatportioner, der blive ledige ved nogen af de Førstnævntes Død.

§ 8. Som almindelige Bestemmelser for de i §§ 4, 5 og 6 nævnte Legatportioner gælde Følgende:

- a. Bestyrelsen af Legatportionerne skeer efter de almindelige Bestemmelser, der gælde for det pharmaceutiske Understøttelsesselskab ifølge dettes Love.
- b. Udbetalingen sker med Halvdelen i hver 11. Juni og 11. December Termin.
- c. Enhver, hvem en Legatportion er tillagt, beholder den sin Levetid, undtagen i det i § 6 nævnte Tilfælde af foreløbig Anvendelse af en Legat-

portion. Dog ophører Legatrenten for ukonfirmerede Børn ved deres Konfirmation.

d. Naar en Legatportion ikke er hævet et halvt Aar efter, at den er forfalden til Betaling, skal den lægges til Kapitalen, og undlader Vedkommende saaledes at hæve den i tre Terminer, bortfalder hans eller hendes Ret til Portionen for Fremtiden.

e. Hver Gang en Legatportion er ledig, skal den bekendtgøres i Berlingske Tidende paa den Maade, hvorpaa det nævnte Understøttelsesselskab ellers plejer at bekendtgøre om ledige Understøttelsesportioner.

f. Naar et Fruentimmer, hvem der er tilstaaet en Legatportion, gifter sig, mister hun straks samme, og den hende ellers til den efter Ægteskabets Indgaaelse førstkommende Termin tillagte Legatportion lægges til Legatets Kapital.

§ 9. Uddeling af de i §§ 4, 5 og 6 omhandlede Legatportioner foretages af det **pharmaceutiske Understøttelsesselskab** efter bedste Skønnende overensstemmende med de givne Bestemmelser uden noget Ansvar for det i nogen Henseende.

Kjøbenhavn, den 21. Februar 1879.

Nicolai Bøgh.

For Frøken Petrine Lose
efter Fuldmagt af 12. Febr. d. A.:
P. Chr. F. Bech.

Fr. Hee.

FUNDATS

for

Apotheker F. M. Jahnsens Legat.

(Kgl. Konfirmation af 21de Juni 1881.)

§ 1. Legatet fører Navn af „Apotheker F. M. Jahnsens Legat“.

§ 2. Legatets Kapital, der beløber sig til ca. 12,000 Kroner, bestaar for Tiden af de Obligationer, som Executores testamenti i Enkefru Sara Augusta Jahnsens Dødsbo den 11te December 1880 indleverede til Kjøbenhavns Magistrat som Legatet tilhørende.

§ 5. Legatet bestyres af Kjøbenhavns Magistrat paa samme Maade som de andre af den administrerede Legater, navnlig saaledes, at der svares den for disse bestemte Bestyrelsesafgift, der udredes forlods af Legatets Indtægter, og at Legatets Regnskaber revideres af den af Magistraten antagne Revisor og derefter decideres af Magistraten.

§ 4. Legatets aarlige Rente deles i to Portioner, der hvert Aar uddeles til *10 ældre uformuende Pharmaceuter. Hver af disse skal være bosiddende i Kjøbenhavn, føre et agtøverdigt Levet, samt i et Tidsrum af mindst 3 Aar i alt have ejet eller haft Beskæftigelse som Pharmaceut paa et Apothek i Kjøbenhavn.* De, der i flere Aar har været i Legatstifterens Tjeneste, skulle nyde Fortrin fremfor andre Ansøgende, saafremt de iøvrigt ere kvalificerede til at nyde Legatet. Der er intet til Hinder for, at den samme Person nyder en Legatportion i flere paa hinanden følgende Aar. Ingen kan nyde begge Portioner paa en Gang. Findes der ingen, som opfyldte Betingelserne for at nyde Legatet, lægges den derved ledigblevne Legatportion til Legatets Kapital, saa at de fremtidige Legatportioner derved bliver større.

§ 5. Valget af de to Personer, der skulle nyde Legatportionerne for det første Aar, foretages i den første Halvdel af Aaret 1881 af de Assessores pharmaciae, der ere Medlemmer af Sundhedskollegiet, efter at der derom er indrykket Bekendtgørelse i Berlingske Tidende med 4 Ugers Varsel. Nyt Valg for det andet Aar foretages paa samme Maade i første Halvdel af 1882 og saa fremdeles. — Magistraten erhoder senest en Maaned før hver Juni Termin af de paagældende Assessores pharmaciae Underretning om, hvilke to Personer Legatet for det følgende Aar er tilfalden, hvorpaa Udbetaling sker gennem Statens Hovedkasse med den halve Legatportion ved Udgangen af Juni Maaned og den halve ved Udgangen af paafølgende December Maaned.

Kjøbenhavn, den 10. November 1880.

Executores testamenti i afdøde Enkefru Sara Augusta Jahnsens Dødsbo.
Goos. *L. Heckscher.*

Ved Skrivelse af 18de August 1908 fra Kbhvns Magistrat er det i Henhold til Justitsministeriets Bestemmelse af 12te August s. A. overdraget **Bestyrelsen for det pharmaceutiske Understøttelsesselskab** at foretage Uddelingen af Legatportionerne.

FUNDATS

for

Apotheker Jahnsens og Hustru Augusta Jahnsens Legat.

(Kgl. Konfirmation af 21de Juni 1881).

§ 1. Legatet fører Navn af „Apotheker Jahnsens og Hustru Augusta Jahnsens Legat“.

§ 2. Legatets Kapital, der beløber sig til ca. 12,000 Kroner, bestaar for Tiden af de Obligationer, som Executores testamenti i Enkefru Sara Augusta Jahnsens Dødsbo den 11. December 1880 indleverede til Kjøbenhavns Magistrat som Legatet tilhørende.

§ 3. Legatet bestyres af Kjøbenhavns Magistrat paa samme Maade som de andre af den administrerede Legater, navnlig saaledes, at der svares den for disse bestemte Bestyrelsesafgift, der udredes forlods af Legatets Indtægter, og at Legatets Regnskaber revideres af den af Magistraten antagne Revisor og derefter decideres af Magistraten.

§ 4. Legatets aarlige Rente deles i 6 Portioner. De 4 af disse skulle først for Livstid tilfalde de 4 i Enkefru Sara Augusta Jahnsens Testamente af 10. Juni 1871 § 2 a.—d. ifølge Kodiciel af 17. Maj 1876 § 1. nævnte Personer, nemlig:

- a) Frøken Charlotte Friis, Lingerist, Roskilde;
- b) Frk. Serine Ludvigsen, p. t. Eskildstrup Mølle pr. Haslev Station;
- c) Enkefru Jeannette Lassen, f. Povelsen, p. t. Gothersgade 131 B, 2den Sal;
- d) Jens Peter Lind, Handelsbetjent, p. t. Nørrevoldgade 32, Kbhvn.;

medens de resterende 2 Portioner for Livstid skal tilfalde den sammesteds nævnte Person:

Enkefru Christiane Lund, f. Brinck, Nykjøbing p. Sj.,
 efter hvis Død disse 2 Portioner for Livstid skal tilfalde hendes Datter:

Frk. Augusta Lund, Nykjøbing p. Sj.

Saasnart en (eller to) Portioner ved en af disse Personers Død bliver ledige, skal den (eller de) bortgives paa et Aar ad Gangen til *uformuende Børn efter Apothekere eller Pharmaceuter*. Ingen maa nyde mere end én Portion paa en Gang. Som Legatnydere komme kun de Personer i Betragtning, som er bosiddende i Kjøbenhavn og skaffe Attest for god Opførsel. Endvidere skal *Legatnyderens Fader i et Tidsrum af mindst 3 Aar i Alt have ejet eller haft Beskæftigelse som Pharmaceut paa et Apothek i Kjøbenhavn*. Gifte Personer (hvorunder separerede Ægtefeller men ikke fraskilte) samt Eukemænd ere udelukket fra at søge Legatet. Der er intet til Hinder for, at den samme Person nyder en Legatportion i flere paa hinanden følgende Aar. Findes der ingen, som opfylder Betingelsen for at nyde Legatet, lægges den derved ledigblevne Legatportion til Legatets Kapital, saa at de fremtidige Legatportioner derved blive større.

§ 5. Udbetalingen til de ovennævnte livsvarige Rentenydere sker gennem Stadens Hovedkasse og tager sin Begyndelse med den halve Legatportion ved Udgangen af Juni Maaned 1881, til hvilken Tid der af Legatkapitalen er indkommet et halvt Aars Rente, hvorpaa Udbetaling næste Gang sker ved Udgangen af December Maaned 1881 og saa fremdeles.

Saasnart en (eller to) Portioner ved en af de ovennævnte livsvarige Rentenyderes Død bliver ledige, rettes der herom fra Magistraten Meddelelse til de Assessores pharmaciæ, som ere Medlemmer af Sundhedskollegiet.

Disse Assessores pharmaciæ have da efter derom med 4 Ugers Varsel indrykket Bekjendtgjørelse i Berlingske Tidende at vælge, hvem den (eller de) ledige Portioner skal tilfalde for det følgende Aar, hvilket Valg gjentages næste Aar og saa fremdeles. Magistraten erholder derpaa og senest en Maaned inden den foregaaende Termin, Meddelelse om, hvem Legatportionerne for det næste Aar tilfalder, hvorpaa Udbetaling sker som ovenfor omtalt.

Kjøbenhavn, den 10. Novbr. 1880.

Executores testamenti i afdøde Enkefru Sara Augusta Jalnsens Dødsbo.

Goos.

I. Heckscher.

Ved Skrivelse af 18. August 1908 fra Kjøbenhavns Magistrat er det i Henhold til Justitsministeriets Bestemmelse af 12. August s. A. overdraget Bestyrelsen for **det pharmaceutiske Understøttelsesselskab** at foretage Uddelingen af Legatportionerne.

FUNDATS

for

Apotheker i Fuglebjerg Carl Ferdinand Reimanns og Hustru Karen Marie Reimanns Legat

til Fordel for trængende Pharmaceuter og deres Enker

§ 1. Legatet bærer Navn af Apotheker i Fuglebjerg Carl Ferdinand Reimanns og Hustru Karen Marie Reimanns Legat til Fordel for trængende Pharmaceuter og deres Enker.

§ 2. Legatets Formue bestaar af 20,000 Kroner i Østifternes Kreditforenings 4 pCt. rentebærende Obligationer, der noteres paa dets Navn i Kreditforeningens Bøger, og blive Obligationerne, der forsynes med Paategning om, at de som tilhørende Legatet inddrages under Administration af Kjøbenhavns Overformynderi, at indlevere til Samme, der fører Kontrol med deres Udtrækning. De udtrukne Obligationers Beløb indgaa, efterhaanden som Udtrækning finder Sted, i Overformynderiets almindelige Masse og anbringes i Overensstemmelse med dette Instituts almindelige Regler.

§ 3. Renterne af Legatet oppebæres af mig, Enkefru Reimann, saalænge jeg lever, og de udbetales mig af Overformynderiet i de sædvanlige 11te Juni og 11te December Terminer. Efter min Død skulle Renterne af Overformynderiet udbetales til **Bestyrelsen for Pharmaceutisk Understøttelsesselskab**. Bemeldte Bestyrelse, hvem Legatets Administration underlægges, skal uddele Renterne, der ikke maa opspares, i 6 aarlige Portioner, hvoraf de fire skulle være lige store og de to af dobbelt Størrelse, i Understøttelser til *værdige og trængende Pharmaceuter eller deres Enker* efter Bestyrelsens eget Skøn. Uddelingen skal finde Sted 2 Gange om Aaret, nemlig paa min Mands Fødselsdag den 5te Maj og paa min Fødselsdag den 15de November, og Udbetalingen skal ske med det halve hver Gang. Ansøgning om at komme i Betragtning skal indgives hvert Aar efter forudgaaende Bekendtgørelse i Berlingske Tidende og Understøttelserne bevilges kun for et Aar ad Gangen. Der skal intet være til Hinder for, at den, der engang har faaet Understøttelse, vedblivende kan tildeles en saadan efter derom hvert Aar indgivet Ansøgning, naar iøvrigt Værdighed og Trang ere til Stede. Min afdøde Mands og mine Slægtninge skulle, naar iøvrigt de fornødne Betingelser, at de ere Pharmaceuter og værdige og trængende, ere til Stede, have fortrinsvis Ret til at erholde Understøttelse, selv om der mellem Ansøgerne maatte findes mere værdige og trængende.

§ 4. Legatportionerne kunne ikke gyldig afhændes eller behæftes, ej heller belægges med Arrest, Beslag eller Exekution, hvorimod Beløbene ikkun udbetales imod Nyderens egen Kvittering.

§ 5. Legatet staar under Overtilsyn af Justitsministeriet, til hvilket Ministerium der aarligt af Legatbestyrelsen vil være at afgive Beretning og Regnskab for det forløbne Regnskabsaar, regnet fra 1. Januar.

Fuglebjerg, den 16de Oktober 1888.

Karen Marie Reimann.

Grosserer, Cand pharm. Morris Ballins Legat.

Til den ærede Bestyrelse for Pharmaceutisk Understøttelsesselskab.

Som Befuldmægtiget for Arvingerne efter den den 11te ds. heri Staden afdøde Grosserer, cand. pharm. Morris Ballin, Hr. Grosserer Siegfried Ballin, Enkefru Röschen Salomon født Ballin, Hr. Købmand Valdemar von Essen og Hustru Henriette født Ballin i Hamburg og Frøken Ballin her, tillader jeg mig herved at forespørge, om den ærede Bestyrelse maatte være villig til, til Minde

om den Afdøde, til Foreningen som Gave at modtage en Sum af 10,000 Kr. — Ti Tusinde Kroner — under Navn af „Grosserer, cand. pharm. Morris Ballins Legat“ paa følgende Betingelser:

- a. at Kapitalen, der ingensinde maa angribes, gøres frugtbringende som Umyndiges Midler,
- b. at Renten af samme aarlig uddeles i fire lige store Portioner efter Bestyrelsens nærmere Bestemmelse og de af den fastsatte Regler mellem *fire Enker efter Farmaceuter, og*
- c. at Uddelingen finder Sted hvert Aars 5te Januar og første Gang den 5te Januar 1893.

Imødeseeende den ærede Bestyrelses Svar.

Kjøbenhavn, den 4de Januar 1892.

Ærbødigst
Koppel.

FUNDATS

for

Assessor pharmaciae Salomon Meyer Trier og Hustru Sophie, født Ballins Legat.

§ 1. Undertegnede Susanne Trier, i Ægteskab med Dr. med. M. Trier, Jacob F. Trier, Fabrikant, og Fanny F. Trier, ugift, Livsarvinger efter den d. 7. Marts d. A. afdøde Assessor pharmaciae Salomon Meyer Trier og tidligere afdøde Hustru, Sophie, født Ballin, stifte herved et Legat under Navn af „Assessor pharmaciae Salomon Meyer Trier og Hustru Sophie, født Ballins Legat“.

§ 2. Legatets Kapital er 2000 Kr., skriver To Tusind Kroner i 5½ pCt. uopsigelige Statsobligationer paa et Indskrivningsbevis, lydende paa Legatets Navn, hvilken Kapital aldrig maa formindskes.

§ 3. Kapitalen bestyres af **Det farmaceutiske Understøttelsesselskab** i Kjøbenhavn.

§ 4. Renten af Legatet gives hvert Aar paa vore Forældres Bryllupsdag den 29. August, første Gang den 29. August 1895, til en *ældre, værdig trængende Farmaceut* efter forudgaaende Bekendtgørelse i „Berlingske Tidende“.

§ 5. Det skal være Bestyrelsen tilladt at lade den bemeldte Understøttelse tilflyde den samme Person i flere Aar, ja endog paa Livstid.

§ 6. Skulde ingen af de ansøgende findes værdig til at komme i Betragtning, indsættes Renten i „Sparekassen for Kjøbenhavn og Omegn“ til videre Forrentning, indtil den har naaet en saadan Størrelse, at Bestyrelsen finder det hensigtsmæssigst at anbringe den paa Indskrivningsbeviset, hvorefter Renten heraf lægges til den oprindelige Rentesum, idet heller ikke denne Tilvækst til Originalkapitalen maa formindskes.

§ 7. Med Revision af og Regnskabsaflæggelse for Legatets Midler forholdes ligesom ved „Det pharmaceutiske Understøttelsesselskabs“ Midler.

Kjøbenhavn, den 6. August 1894.

Susanne Trier. J. F. Trier, Fanny F. Trier.
kemisk-farm. Fabrikant.

M. Trier.
Dr. med.

Veterinaren Etatsraad H. C. Tscherning og Hustrues Legat.

Til Pharmaceutisk Understøttelsesselskab af 1830.

Som Executor testamenti i Boet efter afdøde Etatsraadinde Constance Ludolphine Tscherning, f. v. Schubert, Enke efter Etatsraad Hans Christian Tscherning, tillader jeg mig herved at meddele, at hun i sit Testamente af 6te April 1886 Prgf. 4 har bestemt, at den ene Femtedel af den Formue, hun efterlader sig, skal fordeles saaledes, med 5 Tiendedele til Pharmaceutisk Understøttelsesselskab af 1830 paa Vilkaar at Renten af Kapitalen uddeles i *Foreningens Øjemed af dens Bestyrelse efter dennes nærmere Bestemmelse* under Navn af „Veterinaren Etatsraad H. C. Tschernings og Hustrues Legat“.

Den Kapital, der saaledes ved Boets Slutning vil tilfalde Foreningen, vil udgøre omtrent 1900 Kroner.

Jeg udbeder mig meddelt, om Foreningen vil modtage denne Kapital.

Kjøbenhavn den 23. Maj 1894.

Ærbødigst

L. C. Bøcher.

FUNDATS

for

Alfred Benzon og Hustru Etatsraadinde Vilhelmine Benzons Legat

§ 1. Legatets Øjemed er at yde en aarlig Hjælp til *trængende danske Farmaceuter* og da særlig til saadanne, der i længere Tid have været ansatte i en af Firmaet „Alfred Benzons“ Forretninger i Kjøbenhavn, alt efter de nedenfor fastsatte nærmere Regler.

§ 2. Den aarlige Rente af Legatets Kapital uddeles i Portioner paa 100 Kr. paa vor afdøde Faders Fødselsdag den 4de December, første Gang den 4de December 1895.

§ 3. Adgangsberettiget til at nyde Legatet er enhver, der har taget pharmaceutisk Kandidatexamen i Danmark, under Forudsætning af,

- 1) at han har dansk Indfødsret,
- 2) at han er trængende,
- 3) at han er værdig til at nyde Legatet,
- 4) at han ikke er under Fattigvæsenets Forsorg,
- 5) at Ansøgeren den paafølgende 4de December er 40 Aar gammel.

Saaframt der ved Disposition over ledige Portioner (se § 6) maatte findes Ansøgere, som i længere Tid har været ansatte i en af de af Firmaet Alfred Benzon drevne Forretninger og som iøvrigt ere kvalificerede til at nyde Legatet, da skal saadanne Ansøgere altid være fortrinsberettigede til at nyde Legatet.

Iøvrigt tages der ved Uddelingen af Legatet kun Hensyn til de ovennævnte Momenter, men hverken til Alder (bortset fra Punkt 5), Kjøn, Religionsbekendelse eller lignende.

§ 4. Portionerne tillægges Ansøgeren for et enkelt eller for flere Aar ad Gangen eller for Livstid, alt efter Bestyrelsens Skøn. Bestyrelsen skal dog, selv om en Portion er tillagt en Person for længere Tid end et Aar, til enhver

Tid kunne fratage den ham saaledes tillagte Portion, naar han efter Bestyrelsens Skøn ikke længer opfylder de for Legatets Tildeling ovenfor fastsatte Betingelser. Bestyrelsen kan tillægge en og samme Person flere Portioner paa engang.

§ 5. Angaaende Uddelingen af Portionerne overensstemmende med det ovenfor fastsatte tager alene Legatets Bestyrelse Beslutning, men det forudsættes forøvrigt, at Bestyrelsen vil tage væsentlig Hensyn til de Indstillinger og Anbefalinger, som maatte fremkomme fra Indehaverne af Firmaet Alfred Benzon.

§ 6. Naar nogen Portion maatte være ledig, skal Legatets Bestyrelse gennem Aviserne eller paa anden passende Maade opfordre Reflektanter til Bestyrelsen inden en vis Tid at indsende Ansøgning om Portionen.

§ 7. Legatets Kapital er Kr. 10,000, som er anbragt mod 1ste Prioritets Pantobligation i Ejendommen Matr. Nr. 86 Christianshavns Kvarter i Kjøbenhavn. Kapitalen skal af Bestyrelsen til enhver Tid anbringes paa en saadan Maade, at den er sikret, navnlig ved Anbringelse paa Prioritet i fast Ejendom efter Reglerne for umyndiges Midler eller i solide Kreditforeningsobligationer eller lignende. Legatets Aktiver blive at forsyne med Forbudspaategnning fra Kjøbenhavns Magistrat.

Renten af Kapitalen anbringes, indtil den kommer til Uddeling, paa Sparekassebog i en solid Bank eller Sparekasse. Naar de Beløb, der, som Følge af, at der kun uddeles Portioner paa 100 Kr., maatte være sammensparede, tilligemed mulig indvundne Sparekasserenter, udgør 100 Kr., uddeles der den næste 4de December en Extra-Portion.

§ 8. Legatet bestyres af **Bestyrelsen for „Farmaceutisk Understøttelsesselskab“**, til hvem den til Legatet udstedte Obligation vil blive overgivet.

Maatte nævnte Selskab nogensinde blive opløst, da skal den sidste Bestyrelse tage Bestemmelse om, hvem der fremtidig skal bestyre Legatet.

Det er en Selvfølge, at de positive Udlæg, som Bestyrelsen maatte faa i Anledning af Legatets Administration, kan tages af Legatets Indtægter. Derimod forvente vi, at Bestyrelsens Medlemmer ville udøve deres Hverv uden Vederlag.

§ 9. Over Indtægter og Udgifter vedrørende Legatet føres et særligt Regnskab, som revideres og decideres paa samme Maade som „Farmaceutisk Understøttelsesselskabs“ Regnskab.

§ 10. Skulde Forholdene til nogen Tid blive saa væsentligt forandrede, at Legatet ikke mere kan virke efter sin oprindelige Bestemmelse, eller skulde det af andre Grunde anses for ønskeligt at foretage Forandringer i nævnte Fundats, da skal Bestyrelsen for Legatet med vedkommende Ministeriums Sanktion træffe Bestemmelse i saa Henseende.

Saaledes er „Alfred Benzon og Hustru Etatsraadinde Vilhelmine Benzons Legat for trængende Farmaceuter“ herved oprettet, idet vi dertil have skænket, saa og herved skænker Legatet den ovennævnte Kapital 10,000 Kr., idet vi forvente, at ikke alene Legatets Bestyrelse, men ogsaa enhver anden, der kommer

i Berøring med Legatet, vil virke til, at det fuldtud kan opfylde det smukke Formaal, vor afdøde Moder har haft ved Oprettelsen af Legatet.

Udstedt og underskrevet af os egenhændig i Vitterlighedsvidners Overværelse.

Kjøbenhavn, den 7. Januar 1895.

Otto Benzon.

Alfred Benzon.

FUNDATS

for

Etatsraad, Assessor pharmaciae A. Piper og Apotheker, Assessor pharmaciae H. Pipers Legat.

§ 1. Legatets Formue bestaar af jydsk Landejendomsbesidderes Kreditforenings 4 pCts Obligationer af 5te Serie Lit. A. Nr. 450, 547, 549, 577 og 600 a 2000 Kr. . . 10,000 Kr., og denne Kapital, som under ingen Omstændigheder maa angribes, skal altid være anbragt efter Reglerne for Udlaan af Umyndiges og andre under offentligt Tilsyn eller offentlig Bestyrelse staaende Midler. Effekterne forsynes med Justitsministeriets Prohibitivpaategning.

§ 2. Den aarlige Rente af denne Kapital skal deles i 4 lige store Portioner, som bortgives for 1 Aar ad Gangen og uddeles hvert Aar efter forudgaaende Bekendtgørelse i Berlingske Tidende. Heraf skulle 2 Portioner tilfalde *trængende Pharmaceuter, som have taget Kandidatexamen*, blandt disse fortrinsvis saadanne, som i mindst 5 Aar have fungeret paa Hjørteapotheket hos Legatstifterne, naar de i øvrigt opfylde Betingelserne for at erholde Legatet. De to andre Portioner skulle tilfalde *trængende Enker efter Pharmaceuter, som have taget Kandidatexamen*.

Legatportionerne udbetales hvert Aar 27de December, første Gang den 27de December 1900.

§ 3. Undersøgelsen af Trang og Værdighed samt Uddelingen foregaar ved **Bestyrelsen af det pharmaceutiske Understøttelsesselskab.**

§ 4. Legatet bestyres af Bestyrelsen for „det pharmaceutiske Understøttelsesselskab“, i hvis Forhandlingsprotokol der indføres det fornødne om Legatformuens Anbringelse og Legatets Uddeling.

§ 5. Over Legatets Indtægter og Udgifter føres et særskilt Regnskab, som revideres paa samme Maade som det pharmaceutiske Understøttelsesselskabs Regnskab.

§ 6. Hvis det pharmaceutiske Understøttelsesselskab skulde ophøre at bestaa, skal Legatkapitalen overgaa til et andet, med det samme Formaal stiftet Selskab, som Justitsministeriet udpeger. Hvis Justitsministeriet skønner, at intet Selskab til den Tid tjener ovennævnte Formaal, eller intet saadant Selskab er villigt til at overtage Bestyrelsen, kan Justitsministeriet enten selv overtage denne eller anordne en særskilt Bestyrelse for Legatet. Justitsministeriet skal da kunne fastsætte et Vederlag for Bestyrelsen, hvilket saavel som de øvrige Udgifter (til Bekendtgørelse, Protokoller m. m.), vil være at fradrage den

aarlige Renteindtægt, inden Legatportionerne beregnes. Ligeledes skal Ministeriet kunne træffe Bestemmelse om, hvorledes der da vil være at forholde med Regnskabets Revision.

(Midlertidig Bestemmelse.)

§ 7. Saalænge forhenværende Apotheker, Dr. phil. Zedellers Enke, Fru Collette Zedeler, født Gustmejer, lever, skal hun nyde en af de 2 Legatportioner, der er bestemt for Enker efter Pharmaceuter.

Saafrømt ved Fru Zedellers Død hendes Datter Frøken Inge Zedeler er i Live og ugift, skal hun være berettiget til at nyde denne Legatportion for Livstid, forsaavidt hun forbliver ugift, hvorimod den bortfalder, naar hun indgaar Ægteskab.

Kjøbenhavn, den 5die Februar 1900.

A. Piper,
fhv. Apoteker, Etatsraad.

H. Piper,
Assessor pharmaciæ, Apotheker.

FUNDATS

for

Apotheker Faith og Hustru's Mindelegat,

stiftet af deres Datter.

§ 1. Legatets Formue er Kr. 6800, og Kapitalen, som ingensinde maa angribes, skal altid være anbragt efter Reglerne for Udlaan af Umyndiges eller andre under offentlig Tilsyn eller offentlig Bestyrelse staaende Midler.

§ 2. Den aarlige Rente af denne Kapital skal, efter at de i § 6 fastsatte midlertidige Bestemmelser ere bortfaldne ved de Paagældendes Død, skiftevis tildeles enten en *Enke efter en Cand. pharm. eller en Cand. pharm., som ere hæderlige, ældre og lever i frange Kaar.*

Uddelingen af Legatet sker hvert Aars 1ste December for 1 Aar ad Gangen og Udbetalingen af Portionerne finder Sted i Juni Termin med Halvdelen hver Gang. Den, der en Gang er bleven tildelt Legatportionen, skal fortrinsvis have Adkomst til at beholde den fremdeles, for saa vidt Vedkommende efter Bestyrelsens Skøn er trængende og værdig, hvad enten det er en Kvinde eller en Mand.

Er Legatportionen bleven ledig, sker Uddelingen efter forudgaaet Bekendtgørelse i den for offentlige Bekendtgørelser bestemte Tidende, og Tildeling skiftevis til Enke eller Cand. pharm. skal da iagttages.

§ 5. Legatet bestyres af Bestyrelsen for „det pharmaceutiske Understøttelsesselskab“, der efter forudgaaet Undersøgelse af Trang og Værdighed foretager Uddelingen og i Selskabets Forhandlingsprotokol lader indføre det Fornødne om Legatformuens Anbringelse og om Legatportionernes Uddeling.

Befindes ingen Ansøger kvalificeret til at tildeles Legatportionen hverken efter første eller efter en fornyet Bekendtgørelse, forøges Kapitalen med Legatportionen.

§ 4. Over Legatets Indtægter og Udgifter føres et særskilt Regnskab, som revideres og offentliggøres paa samme Maade som det pharmaceutiske Understøttelsesselskabs Regnskab.

§ 5. Hvis det pharmaceutiske Understøttelsesselskab skulde ophøre at bestaa, skal Legatkapitalen overgaa til et andet med lignende Formaal eller i alt Fald velgørende Øjemed stiftet Selskab.

Midlertidige Bestemmelser.

§ 6. Saalænge:

- 1) Frøken Antonia Jacobæus, Datter af afdøde cand. pharm. H.W. Jacobæus, og
- 2) Frøken Anna Lumholtz, Datter af afdøde Oberst M. Lumholtz.

leve, skulle disse to Damer i Forening oppebære hele Legatportionen. Den deles ligeligt imellem dem og udbetales aarligt i Juni og December Termin. Døer en af dem, skal den Længstlevende oppebære hele Legatportionen.

Efter begge nævnte Damers Død skal cand. pharm. Ostenfeld, Søn af Fru Sophie Ostenfeld, født Faith. være fortrinsvis berettiget til Legatportionen, naar han opfylder de ovennævnte Betingelser om Værdighed og Trang.

Det var min Moders Ønske, at jeg, hendes Søn, Læge S. Arntz, tages med paa Raad af Legatets Bestyrelse ved Legatportionens første Uddeling efter de to nævnte Damers Død.

Kjøbenhavn, den 9. Decbr. 1901.

S. Arntz.

Fabrikant, fhv. Apoteker J. F. Triers og Hustru Mariane f. Koppel's Legat for trængende Apotekererker.

Legatet, der uddeles i Portioner a 500 Kr. aarlig, er bestemt for *trængende Enker efter Mænd, der for egen Regning har drevet Apotek her i Landet.*

Hvis ingen saadan melder sig efter Indkaldelse af Ansøgninger til en ledig Legatlod, kan denne bortgives til en *trængende Enke efter en paa Apotek her i Landet beskæftiget pharmaceutisk Kandidat.*

I Tilfælde af, at flere kvalificerede Ansøgerinder iøvrigt staar lige i Henseende til Trang og Værdighed, skal den imellem disse, der er Enke efter en københavnsk Apoteker, eventuelt pharmaceutisk Kandidat, have Fortrinsret fremfor Enker efter Apotekere, eventuelt pharmaceutiske Kandidater, andetsteds i Landet.

Legatet administreres af **Københavns Magistrat**, og Blanketter til Ansøgning faas i Magistratens 1. Afdelings Legatkontor paa Raadhuset hver Søndag mellem 11—3 og tilbageleveres samme Sted inden 4 Uger fra Bekendtgørelsens Dato, behørigt udfyldte og bekræftede.

FUNDATS

for

Andrea Petersens Legat.

Legatet er stiftet til Fordel for Det pharmaceutiske Understøttelsesselskab i Henhold til Testamente, oprettet den 8. August 1894 af afdøde Kristian Tullin Petersen, tidligere Ejer af Gl. Torvs Apotheke i Kjøbenhavn.

§ 1. Legatet er oprettet til Minde om Legatstifterens Hustru, og dets Navn er „Andrea Petersens Legat“.

§ 2. Legatets Kapital er 5000 Kr. og bestaar af de Aktiver, som paa Skiftet af Fællesboet efter fhv. Apotheker Kristian Tullin Petersen og dennes tidligere afdøde Hustru ville blive udlagte i Arv til Legatet.

Fundatsen vil efter Boets Slutning faa en Paategning om, i hvilke Aktiver Legatkapitalen er udlagt til Legatet.

§ 5. Legatkapitalen, der stedse skal være urørlig, vil, efter saavidt muligt at være noteret paa Legatets Navn, være at indlevere i Overformyndriet. til hvem Legatets Kapitaladministration er henlagt.

§ 4. Legatets Renter skal af Overformyndriet i de halvaarlige Terminer udbetales til Bestyrelsen for Det pharmaceutiske Understøttelsesselskab.

§ 5. Af **Bestyrelsen for Det pharmaceutiske Understøttelsesselskab** anvendes Legatets Renter saaledes, at de, efter forudgaaet Bekendtgørelse om Legatet i Aviserne eller paa anden Maade, i een udelelig Portion tilfalder *en værdig og trængende Enke efter en Pharmaceut*. Naar en Enke har opnaaet Legatet, beholder hun det for sin Livstid, medmindre hun gifter sig igen eller ved sit Forhold efter Legatbestyrelsens Skøn gør sig uværdig til at beholde Legatet, eller hendes økonomiske Omstændigheder forandres saa væsentlig, at hun efter Legatbestyrelsens Skøn ikke længere trænger til denne Hjælp. Fortrinsret til i Tilfælde af Vacance at nyde Legatet har en værdig og trængende Enke efter en Pharmaceut, der har været Medhjælper paa Gl. Torvs Apothek i Kjøbenhavn mindst $\frac{1}{2}$ Aar uden Afbrydelse.

Skulde der blandt Ansøgerne være flere, der i Kraft af denne Bestemmelse høve Fortrinsret til Nydelsen af Legatet, skal Legatbestyrelsen raadføre sig med den til enhver Tid fungerende Apotheker paa Gl. Torvs Apothek i Kjøbenhavn om de vedkommendes Kvalifikationer, og Legatbestyrelsen bør derefter saavidt muligt følge hans Indstilling om, hvem der er den mest kvalificerede Ansøger.

Den Omstændighed, at en Person paa anden Maade nyder Understøttelse gennem Det pharmaceutiske Understøttelsesselskab, skal ikke være til Hinder for, at vedkommende opnaar eller bevarer Nydelsen af Legatet.

Renterne udbetales kun en Gang om Aaret, og dette bør saavidt muligt ske paa Maren Andrea Petersen, født Thomsen's Fødselsdag den 24. Juni. Der maa aldrig udbetales mindre end et helt Aars Rente, efter Fradrag af Legatets Udgifter, og Legatbestyrelsen maa derfor saavel første Gang, Legatet uddeles, som ved senere indtræffende Vacancer opbevare Renterne indtil den første 24. Juni, hvor det er muligt at uddøle mindst et helt Aars Renter med Fradrag af Omkostningerne.

§ 6. Hvert Aar inden 1. August indsender Legatbestyrelsen Regnskabet til de til enhver Tid fungerende Revisorer for Det pharmaceutiske Understøttelsesselskab, der ogsaa reviderer dette Legats Regnskab. Hvis en Decision af Regnskabet skulde være nødvendig, da foretages saadan Decision af en dertil af Justitsministeriet udnævnt Mand, hvis Honorar, om saadant ønskes, udredes af Legatet, ligesom i det hele alle nødvendige Udgifter ved Administrationen af Legatet bæres af dette.

§ 7. Hvis Det pharmaceutiske Understøttelsesselskab skulde ophøre at eksistere, da indtræder i dettes Sted som Bestyrer af Legatet en anden Forening

eller Institution, der efter Justitsministeriets Skøn har samme Formaal som Det pharmaceutiske Understøttelsesselskab. Saavidt muligt bør Justitsministeriet herom raadføre sig med den til enhver Tid fungerende Apotheker paa Gl. Torvs Apothek.

§ 8. Ethvert Beløb, der uddes i Henhold til denne Fundats, skal tilkomme Modtageren som Særeje og være unddraget Arrest, Eksekution og enhver anden Retsforfølgning fra Kreditorers Side.

§ 9. Skulde Forholdene gøre det ønskeligt at foretage mindre væsentlige Forandringer i denne Fundats, hvorved dens Hovedformaal ikke ændres, skulle saadanne Ændringer kunne ske med Samtykke fra Justitsministeriet.

Kjøbenhavn, den 25. Oktober 1905.

Som Executor testamenti i fhv. Apotheker Kristian Tullin Petersen og dennes tidlige afdøde Hustru Maren Andrea Petersen, født Thomsen's Fællesbo.

Axel Simonsen.

FUNDATS

for

Assessor pharmaciae Heiberg og Hustrus Legat.

§ 1. Legatets Grundkapital bestaar af 5000 Kr., som kontant ere indbetalte til Bestyrelsen for „Det Pharmaceutiske Understøttelses Selskab“.

§ 2. Kapitalen kan ingensinde forbruges, og de samme tilhørende Aktiver skal til enhver Tid være noteret at tilhøre Legatet og forsynes med Prohibitiv-paategning af Stadslægen i Kjøbenhavn.

Enhver Anbringelse af Grundkapitalen eller den nedenfor under § 4 nævnte Fornyelsesfond skal ske efter de Regler, der finder Anvendelse ved Anbringelse af Umyndiges Midler. En midlertidig Anbringelse kan ske i en anerkendt Sparerkasse.

§ 3. Legatet administreres af **Bestyrelsen for „Det Pharmaceutiske Understøttelses Selskab“**, der skal være berettiget til at modtage og kvittere for Legatets Aktiver, enhver dette tilkommende Indtægt, anbringe Kapitalen og i det Hele udøve enhver lovlig Administration. Over Legatets Indtægter og Udgifter føres et særligt Regnskab. Dette revideres af Selskabets egen Revisor og fremlægges paa Selskabets aarlige ordinære Generalforsamling paa samme Maade som Regnskaberne for Selskabets øvrige Legater.

§ 4. Af den aarlige Rente af Legatkapitalen henlægges hvert Aar en Tien-dedel (Tiendedelen) til et Fornyelsesfond, som tillige vokser ved Tilskrivning af sin egen Rente, indtil dette Fond har naaet en saadan Størrelse, at den kan udrede en ny aarlig Portion, og saaledes fortsættes, indtil Legatet har naaet en saadan Virksomhed, at den efter Bestyrelsens Skøn stemmer med dets Formaal og den tilstedeværende Trang.

§ 5. Resten af den aarlige Rente af Legatkapitalen uddeles af Bestyrelsen halvaarlig *til værdige og trængende Døtre efter Apothekere her i Landet* i en eller flere Portioner efter Bestyrelsens Skøn.

§ 6. Skulde „Det Pharmaceutiske Understøttelses Selskab“ ophøre at bestaa, da overgaar Bestyrelsen af Legatet til „Danmarks Apothekerforening“ eller til den Forening af Landets Apothekere, der træder i Stedet for samme.

Hvis Legatets Formaal af en eller anden Grund skulde bortfalde, forbeholdes Justitsministeriets Skøn med Hensyn til hvilket beslægtet Formaal Kapitalens Anbringelse skal overgaa.

§ 7. Paa denne Fundats vil der være at erhverve kongelig Konfirmation.

Kjøbenhavn, den 1ste November 1905.

Som Executor testamenti:

V. Tegner.

Apotheker Vigo Bisserups Legat.

Kbhvn., 7. Marts 1915.

Til Det Farmaceutiske Understøttelsesselskab.

Vi tillade os herved at spørge det ærede Selskab, om det vil modtage og forvalte Kr. 5000 i 4½ pCt. Vest- og Sønderjyske Kreditforenings-Obligationer med vedhængende Rente fra 11. December 1914 som et Legat kaldet:

„Apotheker Vigo Bisserups Legat“.

Renten, Kr. 225, udbetales hver 18. Februar, første Gang i 1916, *til en trængende Farmaceut*. Vedkommende beholder Legatet, saalænge hans eller hendes Forhold er uforandret, eventuelt til sin Død, hvorefter det atter bortgives. Farmaceuter, der har gjort Tjeneste paa Nørre Apothek i Horsens, har Fortrinsret under ellers lige Forhold.

Saaftremt Svaret lyder bekræftende, er Obligationerne til Disposition mod Kvittering hos medundertegnede Hovedbogholder L. Bisserup i Privatbanken.

Med megen Agtelse

T. og L. Bisserup.

FUNDATS

for

Apoteker Aagaards Mindelegat.

Den 5. Marts 1917 er der gennem Justitsministeriet udfærdiget kgl. Stadfæstelse paa Fundats for „Apoteker Aagaards Mindelegat“.

Fundatsen er saalydende:

I Henhold til de testamentariske Bestemmelser, der er efterladte af Frøken Ingeborg Mathilde Aagaard, død 9. Marts 1915, er der oprettet et Legat, for hvilket der herved fastsættes følgende Fundats:

§ 1. Legatet bærer Navnet „Apoteker Aagaards Mindelegat“ og er oprettet til Minde om Stifterindens Fader, Apoteker Nicolai Schack Aagaard, som i Aarene 1843—75 var Indehaver af Aarhus Løveapotek.

§ 2. Legatkapitalen maa ikke formindskes. Den anbringes efter de Regler, der gælder for Udlaan af umyndiges og andre under offentligt Tilsyn staaende Midler. Aktiverne noteres som tilhørende Legatet i vedkommende Debitorinstitutions Bøger, hvor dette er muligt, og forsynes med Justitsministeriets Forbudspaategning.

§ 3. Legatets Indtægter med Fradrag af Administrationsomkostninger uddeles i Portioner paa 200 Kr. til *trængende Enker efter Apotekere*, uden Hensyn til, om det Apotek, den paagældende Apoteker indehavde, hviler paa salgbart eller personligt Privilegium, og med særligt Hensyn til Trangen.

Naar en Legatportion er ledig, bekendtgøres dette i „Archiv for Pharmaci og Chemi“, idet Ansøgninger indkaldes med passende Varsel. Legatet tilstaa normalt paa Livstid, men kan inddrages, hvis den paagældendes Forhold væsentlig forbedres, og bortfalder i Tilfælde af nyt Ægteskab.

Portionerne udbetales med Halvdelen i hver af de halvaarlige Terminer, hvori Legatets Indtægter indgaar, mod Forevisning af Leveattest og mod egen Kvittering eller efter kun for den enkelte Gang udstedt Fuldmagt. Ved Dødsfald udbetales Legatet sidste Gang i den nærmest efter Dødsfaldet følgende Termin med Beløbet beregnet forholdsvis til Dødsdagen.

Del af Legatets Indtægter, som ikke uddeles i Aarets Løb, overføres til følgende Regnskaber. Naar der derved er opsamlet et Beløb af 200 Kr., kan der uddeles en Portion paa 200 Kr. een Gang for alle til en trængende Apoteker-enke efter de anførte Regler; hvis dette ikke sker, skal de 200 Kr. henlægges til Kapitalen.

§ 4. Legatportionerne er strengt personlige og kan ikke være Genstand for Udlæg, Arrest eller Beslag.

§ 5. Legatet bestyres af **Bestyrelsen for Apotekernes Forsørgelseskasse for Enker og Børn** som et særligt Fond; Regnskabsaaret følger Forsørgelseskassens, og Regnskabet revideres og decideres paa samme Maade som Forsørgelseskassens. Om Virksomheden afgives aarlig Beretning til Justitsministeriet.

Skulde Apotekernes Forsørgelseskasse for Enker og Børn ophøre at bestaa, træffer Justitsministeriet de fornødne Bestemmelser efter Indstilling fra Forsørgelseskassens Betyrelse.

Overgangsbestemmelse.

Efter Stifterindens Bestemmelse skal der af Indtægterne af dette og nogle andre af hende oprettede Legater udredes en Del Livrenter. I Følge den under Behandlingen af hendes Dødsbo til Gennemførelse heraf truffne Bestemmelse inddrages Legatets Kapital af Hensyn hertil med Justitsministeriets Tilladelse indtil videre under Overformynderiets Bestyrelse.

Hvis Legatkapitalen bliver udleveret Legatbestyrelsen, inden alle de ommeldte Livrenter er bortfaldne, og den i den Anledning pligtige Arveafgift er berigtiget, saaledes at det kommer til at paahvile Legatet at udrede Livrente til en eller flere bestemte Personer, og hvis den ved disse Rentenydere Død pligtige Arveafgift ikke kan afholdes af Legatets til Raadighed værende Indtægt, kan Beløbet afholdes af Legatkapitalen.

Uanset Bestemmelserne i Fundatsens Post 3 kan Bestyrelsen bestemme, at de Beløb, hvormed Legatkapitalen til Udredelse af Arveafgift har maattet formindskes fra det Beløb, hvormed den er udlagt i Stifterindens Bo, restitueres af Legatets Renter.

FUNDATS

for

Medicinalrevisor Anton Hlatky's Legat.

§ 1. Legatets Grundkapital, som ingensinde maa forringes, og som altid skal være anbragt med Sikkerhed som for Umyndiges Midler, er 30,000, Tredive Tusinde, Kroner i Østifternes Kreditforenings Obligationer a 4 pCt. aarlig Rente. Obligationerne skulle altid være forsynede med Legatets Navn.

§ 2. Legatet bestyres og uddeles af Bestyrelsen for **Det pharmaceutiske Understøttelsesselskab.**

§ 3. Renten af Kapitalen uddeles hvert Aars 6te September i 6 lige store Portioner til *ugifte Døtre af, eller ugifte Søstre til pharmaceutiske Kandidater (derunder Apothekere)*, der uafbrudt ere eller have været Medlemmer af Det pharmaceutiske Understøttelsesselskab. For at komme i Betragtning skulle de Paagældende :

- a. Være fyldt 50 Aar.
- b. Deres Kaar være saaledes, at det maa antages, at en lille Hjælp har Betydning for dem.
- c. Den Fader eller Broder, paa hvem de støtte deres Andragende, skal være indtraadt i Det pharmaceutiske Understøttelsesselskab senest 3 Aar efterat have taget den pharmaceutiske Kandidatexamen og derefter uafbrudt være eller have været Medlem af Selskabet til sin Død.
- d. Have dansk Indfødsret.
Enker kunne ikke komme i Betragtning.

§ 4. Legatportionerne bortgives for et Aar ad Gangen, men den, hvem der er tillagt en Portion, beholder den, saalænge det efter Bestyrelsens Skøn er ønskeligt.

I Tilfælde af Ægteskabs Indgaaelse bortfalder Legatet strax. Ingen kan oppebære mere end en Portion.

§ 5. De tildelte Legatportioner maa ikke under nogensomhelst Form være Genstand for Overdragelse. Der maa ej heller gøres Arrest i dem.

§ 6. Naar en Portion bliver ledig, bekendtgøres dette paa samme Maade, som bruges med Hensyn til andre under Selskabet henlagte Legater.

Melder der sig ikke nogen ifølge Punkt 5 til Legatet berettiget Person, indsættes Beløbet i en Sparekasse og kommer ikke senere til Uddeling (se Punkt 7).

Ny Bekendtgørelse finder først Sted næste Aar.

§ 7. Renten af Kapitalen indsættes, indtil den kommer til Udbetaling, i en Sparekasse. De herved indvundne Renter samt muligvis ikke udbetalte Legat-

portioner opsamles, indtil de have naaet et saa stort Beløb, at der derfor kan indkøbes Fem Tusinde Kroner i Kreditforenings Obligationer, hvorefter der oprettes en ny, 7de Portion, og saa fremdeles.

§ 8. Skulde Det pharmaceutiske Understøttelsesselskab ophøre at existere, skal den sidste Bestyrelse anmode Justitsministeriet om at bestemme, til hvem Legatets Bestyrelse skal overgaa.

Der skal efter min Død søges kongelig Stadfæstelse paa denne Fundats.

A. Hlatky.

FUNDATS

for

Frants Bang og Hustru Aurelia Bangs Legat.

§ 1. Legatets Formue udgør en Kapital stor Kr. 25002,50, som ingensinde maa formindskes, og som ved det nu afsluttede Skifte efter Legatstifteren er udlagt til Legatet, men foreløbigt hensat i Overformynderiet til Rentenydelse for Frk. Emilie, kaldet Mimi, Bruhn, saalænge hun lever. Formuen skal altid være anbragt mod Sikkerhed som for umyndiges Midler. Aktiverne skal stedse lyde paa og være noterede paa Navn; de forsynes med Prohibitivpaategning af Justitsministeriet.

§ 2. Legatet bestyres og uddeles af **det pharmaceutiske Understøttelsesselskabs Bestyrelse.**

§ 3. Af Legatets Rente har Selskabets Bestyrelse Ret til forlods at afholde de med Legatets Administration forbundne Omkostninger.

Resten af Renten uddeles i Portioner, hvis Størrelse fastsættes af Bestyrelsen. Legatets Renter uddeles efter de samme Regler og Hensyn, hvorefter ogsaa Foreningens øvrige Midler uddeles. Udbetalingen finder Sted paa Legatstiftrens Fødselsdag den 18. December. Legatets Renter indsættes indtil Udbetaling finder Sted paa Legatets Navn i en Sparekasse.

§ 4. Hverken Legatets Kapital eller Renter maa sammenblandes med andre Midler af Selskabets eller andre Legaters; det tilkendegives enhver Legatnyder, at det netop er af dette Legat, at Understøttelsen er ydet, og Kvitteringen maa lyde paa, at Udbetalingen har fundet Sted netop af disse Midler.

§ 5. En tilstaaet Portion af Legatet tilkommer Legatnyderen som en strengt personlig Ret og kan i intet Tilfælde være at udbetale til Arvinger eller Kreditorer; den udbetales kun mod Kvittering af den paagældende personlig, kan ikke være Genstand for Salg, Gave eller Pantsætning og skal aldeles være undtagen fra Kreditorers Retsforfølgning. Dør Legatnyderen før den faktiske Udbetaling har fundet Sted, uddeles Portionen til en anden.

§ 6. Det paahviler Bestyrelsen inden Udgangen af hvert Aars Marts Maaned til Justitsministeriet at aflægge Regnskab for det forløbne Kalenderaar. Regnskabet revideres af en af Justitsministeriet antagen Revisor og decideres af Justitsministeriet.

§ 7. Alle Spørgsmaal, der maatte opkomme vedkommende Legatet og dets Bestyrelse, kan afgøres ved Justitsministeriet.

§ 8. Hvis det pharmaceutiske Understøttelsesselskab skulde ophøre at bestaa, skal Legatkapitalen overgaa til et andet med det samme Formaal stiftet Selskab, som Justitsministeriet udpeger.

Hvis Justitsministeriet skønner, at intet Selskab til den Tid tjener ovennævnte Formaal, eller intet saadant Selskab er villigt til at overtage Bestyrelsen, udarbejder Justitsministeriet en ny Fundats for Legatet, i hvilken der, saafremt Justitsministeriet ikke ønsker at overtage Bestyrelsen af Legatet, anordnes en særskilt Bestyrelse for dette. I Fundatsen fastsættes derhos, hvorledes der bliver at forholde sig med Legatets Renteindtægter, i hvilken Henseende det iagttages, at de anvendes til Fremme af Formaal, der saa nært som muligt er beslægtet med de af det pharmaceutiske Understøttelsesselskab forfulgte. Endelig skal der kunne fastsættes et Vederlag for Bestyrelsen, hvilket saavel som de øvrige Udgifter (til Bekendtgørelser, Protokoller m. m.) vil være at fradrage den aarlige Renteindtægt, inden Legatportionerne beregnes.

København, den 7. Marts 1918.

Som Executores testamenti i Dødsboet efter Fabrikant, Cand. pharm. Severin Markus Frants Bang.

H. Michelsen.

Thorup.

Undertegnede Bestyrelse for det pharmaceutiske Understøttelsesselskab erklærer herved, at foranstaaende Fundats er affattet i Forstaaelse med Selskabets Bestyrelse, og at vi ligeledes kan erklære os enige i de nu paa Justitsministeriets Foranledning gjorte Rettelser og Tilføjelser.

København, d. 14. Marts 1918.

A. Hlatky.

Emil Koefoed.

Emil Gottlieb.

Th. L. Lauesen.

FUNDATS

for

Apoteker Carl Pedersens Mindelegat.

§ 1. Legatet, der er stiftet af Enkefru Frida Line Olesen, født Pedersen, ved Testamente af 16. Novbr. 1910 og Kodiciel af 8. Jan. 1913, bærer Navnet „Apoteker Carl Pedersens Mindelegat“.

§ 2. Legatet er henlagt under „Det pharmaceutiske Understøttelsesselskab“, hvis Bestyrelse er Legatets Bestyrelse, Formanden i Selskabets Bestyrelse er tillige Formand i Legatets Bestyrelse.

§ 3. Paa Skiftet efter Legatstifterinden er Legatet udlagt med 12,000 — Tolv Tusinde — Kr. Legatkapitalen maa ingensinde angribes og skal til enhver Tid være anbragt efter Reglerne for Anbringelse af umyndiges Midler. Legatets Aktiver skal lyde paa Legatets Navn og forsynes med Prohibitivpaategning af Justitsministeriet. Forsaavidt Aktiverne bestaar af offentlige Effekter, der kan noteres i vedkommende Instituts Bøger, skal saadan Notering ogsaa finde Sted.

De Kursavancer, der mulig indvindes ved, at Legatets Obligationer udtrækkes, og nye Obligationer indkøbes, skal lægges til Legatkapitalen til dennes Forøgelse.

Det bemærkes, at der paa Skiftet efter Legatstifterinden er betalt Arveafgift af den Del af Legatkapitalen, hvorpaa der ikke — jfr. Fundatsens midlertidige Bestemmelse — hviler Rentenydelse, eller med andre Ord af Legatkapitalen med Fradrag af den i Fundatsens midlertidige Bestemmelse ommeldte Rentenydelses kapitaliserede Værdi. Men naar den paa Legatet hvilende Rentenydelse ophører, vil der af selve Legatkapitalen være at udrede det Beløb, der da yderligere vil være at betale i Kapitalarveafgift, af den Del af Legatkapitalen, hvorfra der paa Skiftet efter Legatstifterinden ikke har kunnet betales Arveafgift.

§ 4. Legatkapitalens aarlige Renter skal — efter Fradrag af Legatets mulige Administrationsudgifter — uddeles af Legatets Bestyrelse i tre lige store Portioner til *værdige, trængende og gifte Pharmaceuter*, der som saadanne gør eller har gjort Tjeneste ved „Enhjørning Apotek“ paa Christianshavn eller „Det gamle Apotek“ i Nakskov eller Apoteket i Rødby, eller til *værdige og trængende Enker efter Pharmaceuter*, der som saadanne har gjort Tjeneste ved et af de nævnte Apoteker.

Skulde der ikke melde sig et tilstrækkeligt Antal Ansøgere til Legatet, skal den ledige Del af Legatets Renter lægges til Legatkapitalen til dennes Forøgelse.

Bekendtgørelse om ledige Legatportioner skal ske paa den Maade, som Legatets Bestyrelse til enhver Tid finder hensigtsmæssigst.

§ 5. For Legatet vil der af Legatets Bestyrelse være at føre en Protokol; i denne indføres nærværende Fundats og dens forventede allerhøjeste Stadfæstelse, Fortegnelse over Legatnyderne, Beretning om, hvad der forhandles vedrørende Legatet, samt alle de Meddelelser og Oplysninger, der maatte være af Interesse for Legatet.

§ 6. For Legatet aflægges aarligt Regnskab sammen med Aarsregnskabet for „Det pharmaceutiske Understøttelsesselskab“, dog saaledes at Legatets Regnskab opføres som et selvstændigt Regnskab for sig.

Legatets Regnskabsaar er Kalenderaaret.

Legatregnskabet skal, forsynet med Bestyrelsens Underskrift, inden to Maaneder efter Regnskabsaarets Udløb være afgivet til Revision i Justitsministeriet, der udnævner Revisor og fastsætter hans Honorar.

Meningsforskel mellem Legatets Bestyrelse og Revisor afgøres af Justitsministeriet.

Midlertidig Bestemmelse.

Ifølge Legatstifterindens testamentariske Vilje skal Frøken Christine Jensen, der er født den 2den August 1869, og som ved Legatstifterindens Død var i dennes Tjeneste som Husbestyrerinde, for Livstid oppebære Halvdelen af den aarlige Rente af hele Legatkapitalen, hvilken Rentenydelse i Tilfælde af Ægteskab skal være Frøken Christine Jensens Særeje uden for Formuefællesskab med hendes Mand.

København, den 19de November 1918.

Som executores testamenti i Boet efter afdøde Enkefru Frida Line Olesen, født Pedersen:

U. G. Jantzen

Knud Jantzen

Apoteker Christen Mikkelsens og Hustrus Legat.

§ 1. Legatet er oprettet i Følge testamentarisk Bestemmelse med 5000 Kr. — Fem Tusinde Kroner — som „Apoteker Christen Mikkelsens og Hustrus Legat“. Kapitalen er udlagt i disses Fællesbo saaledes, som det fremgaar af følgende Brev:

København, 20. Januar 1926.

Farmaceutisk Understøttelsesselskab.

Som executor testamenti i Fællesboet efter afdøde Apotheker Christen Mikkelsen af Odense og tidligere afdøde Hustru Sylvestra Johanne Ernestine Louise Mikkelsen, født Helweg tillader jeg mig at meddele, at det Selskabet i Boet tilkommende Legat 5000 Kr. 00 Øre er udlagt dels i en af Apotheker Poul Helweg Mikkelsen udstedt Obligation med Pant i Mtr. Nr. 526 af Odense Købstads Bygrunde (Svaneapotheket), paa Udlæggets Tid stor til Rest 4800 Kr., med vedhængende Renter 52 Kr., ialt Kr. 4852,00 samt 168 Kr. kontant. Pr. 11. Juni og 11. December 1925 er betalt Afdrag paa Obligationen med ialt .. Kr. 1200,00 hvilket Beløb tilligemed det til Selskabet ved Repartitionen

udlagte kontante Beløb	—	168,00
samt Renter pr. 11. December og 11. Juni 1925 henholdsvis		
96 Kr. 00 Øre og 84 Kr. 00 Øre eller	—	180,00
		Kr. 1548,00

hoslagt følger i Check v. Landmandsbanken. Panteobligationen, der nu er til Rest 5600 Kr. 00 Øre, følger ligeledes hoslagt.

Jeg vedlægger en Ekstrakt-Udskrift af Repartitionen i Boet og Udkast til en Kvittering, som jeg beder underskrevet af Selskabets Forretningsudvalg og derefter mig tilbagesendt.

Ærbødigst

Alb. Helweg Larsen.

(Panteobligationen afdrages, som ovenfor anført, med 1200 Kr. aarlig og vil saaledes være fuldt udbetalt pr. 11. December 1928).

§ 2. Legatet administreres af Bestyrelsen for „Det pharmaceutiske Understøttelsesselskab“, og den aarlige Rente (f. T. 200 Kr.) uddeles hvert Aars 29. December (Legatstifternes Bryllupsdag) i een eller flere Portioner til *værdige, trængende Medlemmer af den pharmaceutiske Stand eller disses Enker* efter Bestyrelsens nærmere Bestemmelse.

Ledige Legatportioner bekendtgøres i „Berlingske Tidende“ og i de pharmaceutiske Fagblade.

§ 3. Over Legatets Indtægter og Udgifter føres et særskilt Regnskab, som revideres paa samme Maade som Det pharmaceutiske Understøttelsesselskabs Regnskab.

§ 4. Legatet uddeles første Gang 29. December 1926.

Otto Benzon's Legat af 17. Januar 1926.

§ 1. Legatet er stiftet i Henhold til følgende Brev:

„Kristianiagade Nr. 1. 16. Januar 1926.

Kære Emil Gottlieb.

Hermed overleverer jeg Dem 10,000 Kr. (i Kom. Kreditforg. 5 pCt. Obligationer) til et Legat for *Medlemmer af den pharmaceutiske Stand (altsaa ogsaa Apotekere), der uden egen Skyld er kommet i trange Kaar.* — Det er min Tanke, at Legatet — som jeg giver i Anledning af, at jeg imorgen bliver 70 — skulde kaldes: „Otto Benzon's Legat af 17de Januar 1926“.

Portionerne maa ikke være under 100 Kr., men jeg har ikke noget imod, at hele det aarlige Udbytte (500 Kr.) gives til en Enkelt, hvis særlige Grunde taler derfor. — Jeg vilde finde det rimeligt, at Folk, der i en Aarrække har været ansat i Firmaet Alfred Benzon, derved fik et Plus som Ansøgere.

Jeg gaar ud fra, at Understøttelsesforeningens Bestyrelse vil forvalte Legatet.

Venligst Hilsen.

Deres hengivne

Otto Benzon.“

Bestyrelsen for Det pharmaceutiske Understøttelsesselskab erklærede sig ved Brev af 18. Januar 1926 fra Selskabets Formand villig til med Glæde at forvalte Legatet.

§ 2. De ledige Legatportioner uddeles, efter forudgaaende Bekendtgørelse i „Berlingske Tidende“ og i de pharmaceutiske Fagblade, efter samme Regler, som almindeligt er gældende for det pharm. Understøttelsesselskabs Virksomhed, dog under Hensyn til Legatstifterens ovenanførte særlige Bestemmelser.

§ 3. Over Legatets Indtægter og Udgifter føres et særskilt Regnskab, som revideres paa samme Maade som det pharm. Understøttelsesselskabs Regnskab.

§ 4. Legatet uddeles første Gang 17. Januar 1927.

FUNDATS

for

**Apotheker Holger Georg Gottschalk Larsen og Hustru Michaeline
Frederikke født Lihmes Mindelegat.**

Legatet er stiftet i taknemlig Erindring om alle de elskværdige Principaler, som jeg i Løbet af min pharmaceutiske Løbebane har haft Plads hos fra 1. November 1865—1. Januar 1902.

Legatet bestaar af 5000 Kroner Obligationer i Østifternes Kreditforenings 11. Serie, hvoraf Renterne uddeles hver 15. Januar og 15. Juli med 100 Kroner hver Gang.

Legat-Renterne tilfalder først min mangeaarige Defektrice, Frøken Ingeborg Ottesen, boende i „Alderstrøst“, Møllegade 30, 1. Sal, saalænge hun lever.

Efter hendes Død forvaltes Legatet og uddeles Renterne af Pharmaceutisk Understøttelsesforening efter Lovenes almindelige Regler, idet det dog bemærkes, at *trængende Pharmaceuter og Enker efter saadanne*, der have fungeret paa St. Johannes Apotek i den Tid, jeg har været Indehaver af Privilegiet fra 1. Maj 1901 til . . . , have fortrinsvis Ret til at komme i Betragtning.

København, d. 11. Januar 1928.

Holger Larsen.

*Michaeline Larsen,
f. Lihme.*

**Fabrikant, cand. pharm. Chr. Tidemands og Hustru E. J. Tidemand
født Meiers Legat.**

Kbhvn. K., 14. Juni 1928.

Til Pharmaceutisk Understøttelsesselskab.

Ifølge Enkefru Elisabeth Jørgine Tidemand, født Meier og tidligere afdøde Mand, kgl. Hofleverandør, fhv. Fabrikant, cand. pharm. Chr. Tidemands testamenteriske Dispositioner er der tillagt Selskabet en Kapital stor 10,000 Kr. — Ti Tusinde Kroner — „hvoraf de aarlige Renter, med Fradrag af Administrationsomkostninger, hver 25. September uddeles af Bestyrelsen i Portioner a 100 Kr. — Et Hundrede Kroner — til *svagelige pharmaceutiske Kandidater eller Enker efter disse* .. idet nævnte Kapital skal forblive urørt“. Kapitalen kan forventes udlagt Selskabet i 4 pCt. rentebærende Kreditforeningsobligationer til Paa-lydende 10,000 Kr., efter Proklamaets Udløb, hvorom nærmere Meddelelse herfra bliver Dem tilstillet.

Ved at meddele Dem dette, anmodes Selskabet om at indsende Vedtægter, hvoraf formentlig vil fremgaa, hvem der er berettiget til at modtage samt kvittere for den Selskabet tillagte Kapital.

Paa Medexecutors og egne Vegne:

Ærbødigst
C. F. Kuhn.

Legatet uddeles første Gang 25. September 1929 efter nærmere Bekendtgørelse.

H. HAGERUP^S BOGHANDEL

TLF. 675 & 874 * GOTHERSGADE 30 * POSTGIRO 371

Fører Lager af alle *danske og udenlandske farmaceutiske, botaniske og kemiske Bøger, Pharmacopoeer* etc. Nyheder sendes paa Forlangende til Gennemsyn. Hvad der ikke haves paa Lager i Øjeblikket forskrives hurtigt. — Abonnement paa alle *Tidsskrifter og Blade* modtages.

*

Paa H. HAGERUP^S FORLAG er udkommet:

PHARMACOPEA DANICA

DEN CIVILE MEDICINALLOVGIVNING i Kongeriget Danmark.

MEDICINTAKST FOR APOTEKERNE i Danmark.

Telf.: Central 319 & 13219

Telegr.-Adr.: „DAMPSTERIL“

Cand. pharm.

BANG & TEGNER ^{A/S}

Gothersgade 37

København K.

FORBINDSTOFFER

og Sygeplejeartikler

INDRETNING AF APOTEKER

Saa vel fast som løst Inventar samt Damplaboratorier

Standflasker og Standkrukker

med indbrændt Signatur og med Ripolinmaling fra egen
Indbrændingsanstalt

Emballageartikler for Apoteker

Pharmaceutiske Utensilier og Maskiner

NÉOPANCARPINE

(Dr. VERNET'S FORMEL).

NÉVROSTHENINE FREYSSINGE

Ferratonpræparaterne

Ferraton, Ferraton Lax, Ferraton Fortior og Ferraton Fortior Lax
er *holdbare* og giver en *smuk Mixtur* med Tilsætninger
af de almindeligst anvendte Medicamenter.



Præparaterne **opreklames** ikke for Publikum og
konkurrerer saaledes ikke mod
Apotekerne og Lægerne.



FABRIKEN FERRATON • KØBENHAVN

Telefon 2461.

Stengade 36. N.

**ALFABETISK
PERSON-REGISTER**

ALFABETISK PERSON-REGISTER

Navn	Fødsels- Aar	Medhj. Exam.	Kand. Exam.	Navn	Fødsels- Aar	Medhj. Exam.	Kand. Exam.
A abling, N., se Bloch	77	98	06	Andersen, A.			79
Aabling-Thomsen, E.	94	12	13	— Anders	61	89	91
Aabye, M. F. V.	38	58	60	— Axel	87	09	
Aagaard, B. P.	40	59	63	— August C.	44	64	68
— G.	78	99	01	— A. C.	75	95	97
— J. E.	55	74	78	— A. C.	78	98	19
— O. G.	80	01		— Aage H.	84	04	07
Aagaard-Jensen, C. T.	90	10	13	— A. J., se Fru Rasmussen	88	11	
Aalkjær, A.	74	95	97	— Annina K., Fru	95	18	
Aarestrup, C. J.	46	65	68	— A. L.	72	92	95
— L. J.	43	64	66	— A. M. J. D., se Vide	56	74	79
Aaris, O.	47	66		— A. N. Skriver	90	10	19
Aarsleff, A.	49	71	74	— Asta	98	21	
— G. F.	81	02		— A. K.	06	26	
Aastrup, V.	88	10	13	— Ane K. M.	96	24	27
Abel, A. A.	38	57	59	— B.	76	97	
Abildgaard, C. P. L. A. Larsen	65	84	86.90	— B. C.		62	
— J. L. Larsen von	04	26	28	— Betty J.	01	21	
Abitz, Anna L.	04	26		— C. H.	04	25	28
Adersen, V. C.	86	05	07	— C. C., se Andersen-Egede	67	88	91
Agergaard, P. S.	02	24	27	— C. C. J. M. Dannesboe	76	99	04
Agger, H. W.	04	25		— C. F. V.		73	
Aggersborg, H. C.	62	82	84	— C. Octavius	88	07	09
Ahnfeldt, N. C. S.	89	11	15	— C. O. Valdemar	75	96	98
Ahrensburg, C. S.	90	09	10	— C. T. W.	38	57	59
Albeck, L.	69	89	92	— C. V. O. C.	55	74	85
Alberti, C. C.	48	69	73	— E. B.	05	24	28
Albertsen, Agnes S. K.	99	21	24	— Else Krag	05	27	
— Karen E.	00	20		— Edith Nygaard	05	25	
Albrechtsen, J. V.		60		— Ellen M. A.	84	06	09
— Karl	95	16	18	— E. T.	91	13	18
— K. Sofie, Fru	95	17	21	— E. Vikær	02	23	25
Aldal, L., se Fru Mynthe.	99	22		— F. A.	99	21	
Allerup, J. C. G.	64	83	85	— Godfred	00	20	
— M. P.	63	82	84	— G. U. A.	79	99	01
Allesen-Vernø, P. B.	04	25	28	— Henrik Alfred	88	08	11
Alme, C.	64	85	87	— H. L.	48	66	72
Almind, M. M. J.	90	14		— Ingeborg J. Korff, se			
Alstrup, Ellen B., Fru.	93	15	16	Fru Schollain	96	19	
Ambye, T. P.	92	15		— Johannes	01	21	
Ammitzbøll, L.	71	91	93	— Jensine C. S.	98	24	
— N. C. B.	80	01	03	— J. Hede	03	25	
— Edith, se Fru Waarst	96	20		— Jens	51	70	73
— JohanneL., se Fru Nygaard	94	16		— Joh. August	50	70	74
Ammonsens, C. C.	72	91	95	— Karen K.	83	07	09
Ammundsen, J. S.	75	94	97	— Kaj	96	27	
Amstrup, C. T.	03	23	25	— Karen M.	98	18	

Navn	Fødsels- Aar	Medhj. Exam.	Kand. Exam.	Navn	Fødsels- Aar	Medhj. Exam.	Kand. Exam.
Andersen, Karen M. A., se Nellø	97	18		Augsburg, J. J. J.	86	07	09
— Mary K.	00	21		— W.	35		58
— Marie S.	02	23		August, L. A.	70	91	94
— N. Bruun	58	78	85	Aundal, K. E.	03	24	27
— Richard P. I.	58	77	84	Axel, P. H. N.	65	84	87
— Selma Edith	06	27		Axelsen, A. J. P.	78	98	
— Sørine M. K.	94	18		Axø, Otto Ege	01	21	24
— V. Bjørnbak	95	18	21				
Andersen-Egede, C. C.	67	88	91	B aadslund, O. H. S.	89	16	19
Andersen-Fælledtoft, Olga	94	23		Baagøe, F.	47	67	69
Andersson, C. J.	90	11	13	— J. S.	38	59	62
Andkjær, C. E.	41	62	66	— P. G. H.	29	50	53.5.4
Andreasen, S. F.		50		Bach, C. A.	92	12	13
Andreassen, A. K.	77	00		— N. B.	85	05	07
— N. V.	92	12		— J. J.	95	17	21
Andresen, A. H. T. B.	88	08		Bachmann, P. A. S.	02	24	28
— A. V.	76	95	97	Backmann, J. J. A. A.	90	09	10
— C. E. N. Vengel	85	05	07	— P. C. W.	60	81	88
— E. G.	95	15	18	Bagge, A. A.	43	65	67
— K. L. Gad	88	09	10	Bagger, G. R.	74	93	96
— L. A.	33	51	58	— O. P. A. E.	36	55	59
— P. A. Ernst	78	99	01	Bahnson, B. R.	64	83	85
— S. F.	70	90		— H. R.	94	15	18
Andrup, O. W.	53	72	78	— N. N. V.	61	79	81
— E. F.	98	21	22	— E. C. R.	01	21	24
Angelo, T. C.		61		Bak, Anna M. K.	03	23	27
Ankjær, T. B.	55	75	77	Balle, L.	72	93	95.96
— F. C. V.	94	16	18	— T.	39	59	
— Karen M., Fru	95	16	18	Ballentin, V. L.	68	87	89
Ansager, Karen S., Fru	96	18		Ballhausen, C. A.	56	74	78
Anthonsen, G. E.	03	26		Ballin, M.	42	61	64
Anthonius, Hansine C., Fru	93	14		Balsløw, K. K.	85	07	
Anton, B. P.	94	14		Bancke, O. J. E.	47	66	69
Antons, M. M. C.	59	79	81	Bander, F.		79	
Arbo-Bähr, C. F.	69	88	91	Bang, A.		73	
Arboe, O. C.	70	89	92	— Andreas	64	83	85
— Ingeborg, Fru	89	15	18	— Aage A.	81	01	03
— T. E.	38	56		— A. E.	89	10	16
Arctander, P. G.	83	03	06	— A. I. F.		62	
Arden, Anna C. M.	83	13		— Alice E., Fru	96	17	
— Anna A.	06	26		— Astrid J. M.	01	24	
— H. Siig	73	94	97	— Ellen	84	05	10
Arends, K.	94	13	15	— Emil Chr.	78	98	00
— Gudrun	01	23		— G. J.	87	08	
— Otto	03	24		— H. Christian	79	98	00
Arentzen, C. S.	67	90	94	— Hilda A. E. S.	96	19	
— C. V.	66	85	89	— Harriet Mynster	00	22	27
Arffmann, E.		60		— L. F. J.	49	68	75
Arnesen, M. J.	69	90	92	— Ole	05	26	
Arnkiel, H. M.	52	71	73	— Otto	85	05	07.12
Arntz, E. H. M. V.	50	70	71	— O. I.	59	78	82
d'Arrest, L.	55	75	78.82	— Søren	58	78	81
Arup, P. M. C.	45	65		— S. M. F.	44	65	69
Aschlund, A. E. J.	58	77	82	Bangert, L. E.	54	76	78
Askgaard, Aslaug	03	23	25	— Karen	98	21	24
— Karen, Fru	00	22	24	Banzon, Karen	98	21	24
Askov, M. B.	90	11	13	Bardram, C.	76	96	04
Assens, N. C.	75	96	98	— L. C.	60	79	82
Augsburg, J. J. J.	54	73	75	— Astrid K. R., Fru	80	03	04

Navn	Fædelse- Aar	Medhj. Exam.	Kand. Exam.	Navn	Fædelse- Aar	Medhj. Exam.	Kand. Exam.
Barfod, P. C. K. Tang	76	95	98	Benzon, N.	93	14	16
Barfoed, H.	78	98	00	Benzon-Schultz, O. V.	76	95	98.99
— J. H.	60	79	81	Berendsdorff, P. C. J.		66	
Barnung, Karen T. S., se Larsen	01	21		Berendt, H.		54	
Bartels, C. F. F. A.	48	68	72	Berentzen, M. C.		73	
Bartholdy, J.	43	61	67	— H. K. F.	97	18	21
— P. J.	40	59	62	Berg, C. F. O.	60	81	82
Barth, Aase, Fru	97	20	22	— E. M. M. V., Fru	98	19	
Barton, Signe I. N.	05	25	28	— Fritz K. P.	81	01	03
Bartsch, O. H.	06	27	28	— Herluf M.	71	93	96
Bauer, Axel	98	18	21	— Holger V.	82	02	04
— Karen, se Fru Prehn	95	16	19	— Hakon	01	22	27
— C. A. L.	73	93		— K. A.	99	21	
— C. A. P.	62	80	82	— J. A. E.	43	65	66
Bauer-Petersen, E. A.	48	66	70	— Nis Martinus	63	85	88
Baumgarten, K. H.	80	01		— N. P.	57	74	77
Bay, F. H.	83	08	10	— O.	88	09	
Bayer, H. A.	55	73	76	— Sofus	65	85	86
— T. C.	80	01	03	Bergmann, A. N. N., se Fru Müllertz		85	
Bech, Anna B., Fru	05	26		— A. W.	38	58	62
— J. S.	45	63	69	— J. J.	47	64	73
— Ellen L., Fru	96	18		— V.	68	87	89
— Inger	02	23		Bering, Arne	00	22	24
— Larsen, K. K. R.	84	03	06	— Else, se Fru Lund	92	13	
Beck, C. F. E.	44	64	67	Berlème-Nix, H. F.	93	15	16
— N.	83	04	07	Berntsen, N. V.	94	14	16
— Anna Marie, Fru	94	15		Bertelsen, C. V.	81	01	03
— Poul	91	21	24	— C. M. F. J.	05	25	
Becker, A.	70	90	92.94	— K. C.	99	22	24
— C. L.	68	88	90	— H. T. L.	27		50
— G. L.	37	55	59	— S. G.	86	07	09
— G. L. E.	01	21	26	Bestle, C. V. F.	57	78	80.81
— H. R.	72	92		— Edith M., se Fru Jørgensen	00	20	
— K.	74	94	98	— S. A. C. H.	95	15	18
Begtrup, G. O. B.	36	57	61	Beyer, A.	58	79	82
— O. W.	33	53	55	Bie, A. B. P.	94	14	16
Behold, J. A.		58		— V.	67	88	90
Behrend, C. T. S.	53	73	75	Biehl, G. A.	47	68	71
Behrens, H. V. S.	53	73	75	Bielefeldt, E. R.	94	15	16
— Helga K.	10	28		— P. H.	90	10	13.15
— Karen M. N., Fru	96	16		Bilfeldt, C. W. Borch	44	64	
Beier, M. A.	89	23		— H. A. Borch	49	69	
Bekker, J. C., Fru	84	05		Binger, Ingeborg, Fru	00	20	22
Bender, H. J.	82	03	06	— Sv. Aa. S.	00	20	22
Bendix-Nielsen, A. F.	67	88	91	Birch, H. E.	79	98	00
Bendixen, C. O.	51	68	75	— N. C. A.	69	88	91
— N.	62	81	85	Birk, H.		82	
Bennedsen, Johanne T.	05	27		Birkholm, J. C.	78	98	
Bentzen, A.		68		Bischoff, H. P. H.	58	77	78
— B. M. S. R.	74	99	03	— J. J. P.	27		54
— C. C.	95	15	16	Bisgaard, J. M. se Fru Gry	90	09	
— E. A.	43	62		— M., se Fru Simonsen	92	13	
— H. C. R.	51	71	73	Bissen, H. H.	85	07	
— Harry	06	27		Bisserup, V.	50	69	72
Benzon, B.	91	12	15	Bjærner, A. A.	85	06	09
— B. P. L. Alfred	55	75	77	Bjerger, G. C.	94	14	16
— C. F. J. von	78	99	03	Bjerrø, I.	92	15	
— C. Otto V.	56	75	76	— I. D.	95	20	22
— Knud von	06	26					

Navn	Fødsels- Aar	Medhj. Exam.	Kand. Exam.	Navn	Fødsels- Aar	Medhj. Exam.	Kand. Exam.
Bjerre, N.	70	90	92	Bollerup, Otto	02	22	25
Bjerregaard, J. P.	94	14		Bollerup-Lindenberg, P. J. W.	82	03	06
— P. B.	06	28		Bolvig, A.	48	68	72
Bjerregaard-Jensen, V. H.	00	21	24	Bonde, A. C. V.	85	06	09
Bjerring, E. A. T.	24	50	50	Bondesen, Bodil J., Fru	96	16	21
Bjørn, E. A. V. H.	87	09	12	— Viggo	96	19	21
— E. N.	73	95	97	Bondo, E.	87	07	09
— H.	54	72	78	Bonnesen, C. A. D., Fru	69	93	96
— Marie B.	03	25		— F. T.	46	64	80
— S. E.	02	23	25	Borch, L. V. E.	56	76	81
Bjørn-Jensen, M. A.	74	94	96	— O. G.	71	90	92
Bjørnsen, A.	40	58		Borchsenius, J. E. H.	63	84	86
— L. E.	56	75	80	Borgen, H.	82	01	03
Black, C. E. A.	69	90	92	— M. P. H.	55	75	
— J. C.	66	86	89	Born, C. C., f. Haase	48	75	
Blad, E. A.	37	56	59	— I. B. J.	39	59	61
Blankensteiner, F. A.		68		Bornemann, E., se Juul-Berg	95	15	
Blauenfeldt, Agnes E.	95	18		Borre, Gunnar	04	26	
— J.	58	79	81	Borum, F. J.	74	94	97
Blemmer, Kirsten E.	01	22		Boserup, A. K.	93	14	18
Blicher, V.	67	86	91	— J.	68	90	93
Blicher-Nielsen, A.	91	11	13	Boye, E. S.	65	85	89
— Ellen C. F., Fru	90	12		Boyesen, T.		56	
— Johanne	97	21	25	Boysen, J. H. H.	33	53	57
— M, se Fru Damgaard	87	13		— V.	66	88	91
Blichfeld, Elna L., Fru	89	12	15	Boystrup-Willumsen, O. F.	01	24	27
Blichfeldt, S. H.	76	98	00	Braat, Jenny M., se Quortrup	92	16	
Blinkenberg, A. S., Fru, se Fru v. Eggers	90	15		Brahde, A. H. B.		62	
— H. Kruse	74	94	97	Bramhelt, W. A.	67	87	92
Bloch, E. A., se Fru Schou	96	19	27	Bramming, Kaj	01	25	
— M. J. G.	44	65	70	Brandstrup, I. M. S.	88	13	15
— N.	77	98	06	Brandt, C. F. A.	47	66	74
Blokmann, H. J.	75	96	98,99	— E. P.	67	86	89,90
Blom, O. R. G.	64	84	85	— H. S.	90	14	17
Blom-Bjørner, J. J. C.	78	99	04	— Gerda E.	00	22	
v. Blumenhagen, O. E. H.	91	13	21	— Thora, Fru	00	21	
— D. M., Fru	94	14	16	— V.	84	05	13,14
Blume, Bodil	03	27		Brask, K. J. Høeg	72	92	93
Blyt, O. Iversen	90	11	13	Bredahl, A. E.	50	69	
Boalth, P. S.	78	98	00	Bredorf, G. V.	67	88	91
Boberg, N. P. R.	55	75	76	Breede, Gerda W. W.	03	24	
— O. J. S.	60	80	83	Breidahl, H. T. V.	53	73	76
Bock, C. O.	56	76	78	Bremer, V. A. L. H.		63	
Bodelsen, R.	63	82	85	Brems, N. P.	82	02	
Boeck, C. P. B. L.	82	06		Brendstrup, C. V. A.	50	69	73
— Henriette L., Fru	93	14		Brethvad, H. A.	84	05	07
Boers, S. V.	06	26		Breuning, E. F. A.	60	78	86
Boesen, A. F. V.	67	88	90	Breyen, P., Fru	87	11	13
— Inger M.	01	23		Brinch, Magda	00	23	
Bohn-Jespersen, Else K. V.	02	24	27	Brink, Dagmar H. O.	95	17	
Boje, H.	72	92	95,96	Brix, E. T.	92	12	15
Boller, K.	91	13	15	— F. C.	85	04	06
— M. C.	97	21	22	— F. E.	56	76	79
Bollerup, Aage	76	95	98	— H. E.	04	24	27
— Anna J., Fru	90	12	15	Brockmeyer, Elise M. K.	04	24	27
— C. P. J.	35	53	58	Brock-Hoffmeyer, F. C.	65	84	86
— Esther, Fru	99	18	25	Brofeldt, A. G.	89	09	12
— J. P. M.	73	93	96	Brorson, N. C.	61	82	86
				Broust, A. C.	75	94	97

Navn	Fædels-			Navn	Fædels-		
	Aar	Medhj. Exam.	Kand. Exam.		Aar	Medhj. Exam.	Kand. Exam.
Bruhn, C. A.	58	77	80	Bæhr, O.	84	05	09
— S. R.	97	17	19	Bæk, L. P. P.	61	78	83
Brunby, C. Johs.	81	01	04	Bärenholdt, Esther	03	23	
Bruun, A. F.	60	80	82	— J. G.	68	90	91
— C. C. G.	68	88		— Vita, se Fru Dall.	02	23	
— Karl.	97	17	19	Bøgeskov-Jensen, Edith	97	17	
— E. D.	35	54	55	Bøggild, C. F.	58	76	80
— F. A. P.	78	04		— G. J. C.	66	85	88
— F. V.	91	16	21	Bølling, P. V.	69	89	94
— J. S.	54	72	76	Bønnelycke, E. M.	84	06	
— N. C.	36	55	56.57	Bønneløkke, H. C. E. J.	52	71	75
— S. A. B.	66	87	90	Børrild, S. B. P.	05	27	
— U.	76	96	99.02	Bøttern, J.	87	07	09
Brusch, J. L.	58	78	80	— P. V.	69	91	92.93
Brüel, L. F. E.	65	84	85	Böving, C. M.	78	99	03
Bryndum, A. B.	36	56	59	Bøving, J. A. G.	71	92	95.96
Bryrup, Ebba K., Fru	00	21	24	— P. E. F.	62	82	83
— H. P.	76	95	97				
Bræmer, L. F.	67	87	89	Callesen, Margrethe	05	27	
— O. A.	95	16	18	Calundan, A. F. H.	79	99	01
— U. E. E.	25		50	Camradt, J. L.	45	66	68
Brøgger, Anna S., se Fru				Cantor, L. E.	57	76	78
Hoffmann	93	16		Carlsen, C. G. A.	41	61	65
Brøkner-Nielsen, S. E.	07	28		— C. J. O. F.	64	85	86
Brøndum, A. B.	82	01	03	— Sigrid A.	02	23	28
— H. B.	70	91	93	Carolsfeld-Krause, A. J. P.	67	85	
— Karen	96	20	22	Carstens, J. C.	32		60
Buch, A. N. H.	61	81	85	Carstensen, Anna J.	00	21	
— E.	90	10	12	— C. P. J.	71	91	94
— E. C. H.	54	74	79	— S.	59	77	81
— E. A. H.	00	21	24	Caspersen, C.	58	77	80
— Karen J., Fru	94	18		Causse, A. L. B.	62	82	84
Buchwaldt, Astrid R.	00	23	27	— S. J. V.	64	84	86
Buch-Jensen, C. V. C. G.	55	74		Christens, C.	67	86	88
Budtz, B. C.	41	59	63	— G. B.	49	68	71
— H. E.	77	97	98	— Hakon	03	26	
— P. C. H., Fru	82	03	04	— Henrik	65	85	88
Buemann, A. C.	94	14		Christensen, A.	95	15	18
— E. A.	93	13		— Anders C.	52	72	74
Bugge, C. C. T.	68	86	89	— A. J. Vilhelm	58	77	85
Buhl, H. H.	65	84	89	— A. N.	91	13	16
Bunde, J. A.		55		— A. P. L. L.	91	11	
Bundesen, W. H.	06	27		— A. T.	50	70	
Bundgaard, F. P. N.	90	10	12	— August V.	63	83	84
Bunkeflod, E. A. de Fine	77	97		— B. Ingolf.	62	83	85
— H. A. de Fine.	60	79		— C.		81	
— H. C.		28	54.55	— C., se Krogh	73	94	96
Buntzen, A. E.	85	06	09	— Christian	62	82	88
Burcharth, Frida	00	20	25	— Carl A.	49	66	74
Bus, C. A.		77		— C. B. N.	67	86	88
— H. A.	00	20	22	— Carl C. Niels	78	00	01
Busch, Fritz	04	25	28	— C. Emil	91	11	13
— Gerda	85	08	16	— C. F.	82	02	
Busse, O.	91	13		— C. M., Fru	89	11	
Bygeberg, H. O.	43	61		— Chr. Peter	75	98	01
Bylov, F. U.	32	52		— C. T. W. Egede	94	16	18
v. Bülow, C. C.	89	09	12	— Elna Hervør	99	20	25
— C. G.	36	55		— Erna K.	04	24	
— E. R.	01	22					

Navn	Fædels- Aar	Medhj. Exam.	Kand. Exam.	Navn	Fædels- Aar	Medhj. Exam.	Kand. Exam.
Christensen, Else M., Fru ...	96	22		Christensen, S. H. V.	81	04	06
— E. V.	93	12	15	— S. V.	68	88	90
— F. F. C.	55	76	80	— Vald.	77	97	00
— Gunnar E. J., se Juul	99	19	24	— Vagn Aage	06	27	
— Gerda Juhl	04	24	27	— Vagn Lindhardt	06	27	
— G. Lindholm	03	24		— V. C. C., se Fru Koefoed	81	04	
— Gerda M.	98	21		— V. R.	45	64	
— Gerda Hauerslev	95	15		Christiani, H.	82	02	06
— Hjalmar	80	00	03	— J. W.	70	90	94
— H. Andreas	56	76	79	Christiansen, Astrid, Fru	94	11	14
— H. A. Hatting	73	93	97	— Axel	70	90	92,93
— H. C.	04	26		— Anna A., Fru	89	11	15
— H. Hagbar	99	20	22	— Agnes M. K., se Fru Nielsen	88	13	16
— H. Hald	99	20	24	— Bertha M. K.	86	08	
— Ingrid H. J., se Juul	96	22		— Charles		54	
— I. R. Hald, Fru	97	18		— Erling	93	13	18
— Jacob	64	85	87	— E. J. A.	94	13	15
— Jacob	91	11	13	— Gerda M Svane, Fru	98	19	21
— J. L.	53	75	76	— H. A. A.	86	06	07
— Julie, se Hansen, Fru	02	22		— H. Bohn	67	89	90
— Johanne C.	06	27		— Inger J.	97	18	21
— J. E. Tind	03	25		— Ingeborg M.	02	23	28
— Julie M. R.	04	25		— Poul B. K.	07	28	
— J. Ustrup	04	24	27	— Poul Victor	06	28	
— J. Reingaard	71	91	93	— Ruth J. K.	99	20	
— Jes Vald.	67	87	89	Christoffersen, Aase W.	03	25	28
— James Watt.	62	81	84	— Ellen M., Fru	99	23	
— Kaj A.	96	16		— Ellen Munch	03	23	
— Karen A., se Fru Petersen	84	05	07	Classen-Smidth, Gudrun, Fru	88	09	
— Karen A., se Koudahl	98	20	24	Clausen, A. M., se Fru Grønbeek	79	01	
— K. E. M.	98	19	21	— C. A.	66	84	87
— Kamilla K. B., se Fru				— Estrid	97	22	27
Mortensen	00	20		— E. V.	71	91	95,96
— K. P., se Reerslev	97	17	24	— H. U. V.	56	76	79
— L.		61		— I. M. T., se Fru Eilersen	94	14	21
— Lauritz	52	72	78	— M.	76	96	
— L. A., se Schjøttz-Chri-				— N. J. O.	91	13	15
stensen	63	82	85	— S. J. G. C.	38	58	63
— L. A. Meilsø	94	13	16	Clausen-Nielsen, J.	90	10	12
— L. Christian	76	96	98	— Martha N.	96	18	
— Lauge M.	90	12		Claussen, A. H. B.	04	26	
— L. Walsted	38	59		— Elise J. M., se Fru Nielsen	92	12	15
— Marius	97	19	22	— P. B.	89	09	12
— Martin	69	90	92	Clémensen, J.	71	92	94
— M. Abel	60	78	83	Clement, A. L. E.	49	69	73
— M. Ivan	72	91	97	Colding, H. L., se Fru Boeck	93	14	
— Niels	57	75	79	— P. A.	59	81	84,85
— N. P.	95	15	18	— S. A.	54	76	77
— O. E. Munck	89	08	10	Constantin-Larsen, K.	00	21	
— P. Christian	76	98	00	Corneliusen, E. L.	01	23	28
— P. Møller	60	83	86	— H. C.	06	27	
— P. O.	73	91	94	Cortsen, E. A. M.	80	01	
— Poul Buchardt	05	27		Cortzen, N. L. C.		63	
— Rasmus	00	21		Cour, Martha D. de la	04	28	
— Rotbøll	50	69		Cridland, R. L.	70	92	94
— Regnar H.	60	79	83	Crome, A.	72	93	96
— S. Bøtker	02	25	28	Cruusberg, A. T.	50	71	74
— S. C.		75		— Svend Crone	97	19	25

Navn	Fødsels- Aar	Medhj. Exam.	Kand. Fkam.	Navn	Fødsels- Aar	Medhj. Exam.	Kand. Exam.
Dafresne		53		Dohse, O. C.	78	98	00
Dahl, J. P.	64	83	85	Dolleris, F. C. C.	65	85	87
— N.		80		Dons, H. N.	51	69	72.74
— O. B. B.	97	18	19	— R. K. K.	78	98	00
Dahlberg, C. F.	54	71	76	Dorschæus, J. A. W.	40	59	61
— K. V.	80	98	00	le Dous, C. P. E.	66	87	89.90
Dahlerup, S. R.	84	07		Dragsted, J. F. V.	89	08	10
Dahlgreen, H. R.	8	05	07	Draminsky, E. se Fru Mikkelsen	72	03	04
— P. L.	80	01	03	Dreier, F. C.		52	
Dahm, C. M. R.	83	06	12	— P. E.	32	50	53
Dalberg, A. V. S.	43	64	67	Drescher, H. M. A.	80	00	
Dalbro, Andreas	81	00	01	Drewes, C. M.	00	20	22
Dall, P. C. H., se Fru Budtz	82	03	04	Dreyer, F. C. C.	83	03	04
— Vita, Fru	02	23		— H. A. Q.	94	15	16
Dalsgaard, A. T.	99	20	22	Dræbye, L. J. J. H.	65	84	88
Dam, A. F. V.	77	98		— U.	62	80	85
— A. S.	72	93		Duch, E. L.	07	27	
— C. F. Emil	63	82	85	Due, G. H.	46	63	67
— E. K. Margrete E. K. W.	97	18	22	— K. E.	04	24	27
— V. E. Bredahl	63	83	84	Dybeck, F. H. L.	93	12	15
Damberg, J. F. A.		54		Dyhr, B. J.	73	93	
Damgaard, E.	84	06	07	— K.	80	00	01
— M., Fru	87	13		Dyhre, S.	82	04	06
Damtoft, K. J.	60	79	84	— S. T. A.	00	20	24
Dan, C. F.		53		Dæssing, L. K.	98	20	25
Danielsen, A.	82	02	04	Ebbensgaard, E.	02	22	27
Danning, C. A.	03	25		Ebbesen, C. V.	49	70	
Darum, H.	00	21		— E.	93	15	
Daue, H. P.	55	75	77	— J. P.	60	81	
Daugaard, H.	34	52	57	Edinger, E. M. L., se Fru Pedersen	87	08	12
— H. J. N.	55	75	77	— N. C.	46	67	69
— O.	38	57	63	Efsen, M. M.	63	82	85
Davidsen, C. J. B.	57	78	81	Egeberg, H.	61	79	
— O. P.	52	72	74	Egede, C. C., se Andersen-Egede	67	88	91
Debell, J. A. C.	64	84	85	— Betzy E.	99	19	
v. Deden, E. B.	80	01		Egestad, A. N.	93	13	15
Degn, O. P. J.	45	64	66	v. Eggers, F. C.	77	99	01
Dehlholm, K. G.	72	91	93	— H. S. J.	46	67	69
— V.	68	85	89	— Anna S., Fru	90	15	
Dein, Hertha	04	25		Eggers-Krag, N. A.	86	07	09
Delcomyn, T. C.	62	81	83	Eibye, S. K.	96	19	25
Deleuran, A. V. I. D.	97	18	19	Eich, Th.	53	72	
Dencker, J. J.	01	23	25	Eigaard, J. A. H.	07	27	
Dethmer, Gudrun	04	28		Eigil, K. G.	97	18	22
v. Deurs, H. E.	59	88		Eilersen, I. M. T., Fru	94	14	21
Digmann, Andrea	03	28		— Th.	91	13	16
Dinesen, E.	64			Eilert, V. E.	04	24	27
Dircks, Ulrik	00	21	25	Eilschou, C. C.	97	18	19
— Vera	97	18		— E. C.	63	84	88
Dithmer, E. M. S., Fru	91	12	13	— F. H.	57	78	81
— J. C.	71	92		— J. T.	50	70	73
Djurhuus, A.	64	83	91	Eising, F. H. M.	68	90	91.92
— J. O. V.	61	81	82.83	Ekstrøm, C. E. K.	94	15	18
Dodt, F. A.		62		Elhauge, Bodil	04	24	
— O.		73		Eliassen, E.	48	68	
— O. C. J.	05	25		Elkjer, A. K., Fru	88	08	
Dohn, C. P., se Fru Holst	95	18		— T. P.	87	08	10
— N. C. A.	55	75	77				

Navn	Fædels- Aar	Medhj. Exam.	Kand. Exam.	Navn	Fædels- Aar	Medhj. Exam.	Kand. Exam.
Eller, M. C.	44	63	66	Faber, A. H.	59	78	80
Ellerbek, S. A.	72	92	95	— B.		59	
Ellerup, J. G. O.	04	26	28	— C. A.	40		60
Elm, Magda L.	06	27		— H. A.	33	52	54.58
Elming, C. A.	84	05	07	— H. C.	65	88	90
Elsnab, A., Fru	80	04		— K. L.	87	08	11.12
Elsner, P. C. L. V. E. von ..	93	17	21	— L. J. B.	28		51
Eltang, R. A. R.	61	80	84	— W.	34	53	56
Enemark, Kjeld	07	27		Fabricius, A. I.	08	28	
Enevoldsen, C. V. V.	87	06	09	— Christiane M. J.	97	21	24
Engberg, C. F. M.	00	22		— Estrid	06	26	28
— C. J. S.	41	60	63	— Henrik	77	96	00
— H. C.	64	87	89	— O.	70	91	93
Engel, A. S. V.	68	88	90	— O. C. L.	39	61	70
— H. T. W.	29		50	Fagel, H. S.	95	15	16
Engelhardt, A. H. O.	67	88	90	Fagerstrøm, A. R.	75	95	97
Engell, E. J.	84	12		Fahrenholtz, P. J.	67	85	89
Engelsen, J. P. S.	75	95		Falck, P. C. L.	60	78	82
Engelstoft, A. I. M., se Fru Jacobsen	87	10		— R. L.	96	23	25
— I.	86	06	10	Falcon, Gerda M., se Martins, Fru	96	18	
Engholm, W. S. T.	44	63	65	— K. E.	88	11	15
Enkegaard, Arne	04	23	27	Falkow, P. B.	02	23	27
Enoch, Olga L.	97	24		Fals, Else Marie	03	24	
Erch, C. V. H.		70		Faurholt, T. C.	90	09	10
Erdmann, F.		62		Fausbøl, T. N.	68	89	
Erentz, A. A.		61		Faye, G.	36	56	58
Erichsen, E. C.	54	75	87	— G. C. E.	46	65	67
— F.		50		— H.	57	76	79
— G. A. F.	62	81	84	— J. P. J.		62	
— Nanna B., Fru	87	12		Fehr, A. H. C.	36	56	
— N. F. Paludan	98	21	22	— J. H. M. C.	59	80	81
Eriksen, C. E.	81	01		Feilberg, C. A. K.	47	69	74
— Erna O.	01	24	27	Feller-Møller, H. P.	64	84	
— Helge E.	96	16	19	Fenger, E. A.	90	13	
— Louise C.	89	12	15	— F.	77	00	01
Ernst, C. W.	55	74		Fenger-Eriksen, Inger	07	27	
— H. J.	62	83	84	— Karen M.	03	23	25
Errboe, H. J. T.	81	02	04	Ferlov, N. E. J.	71	91	92
— T.	46	65	68.73	— Waldemar	31	51	53
Erslev, K.	75	95	98	Ferrall, H. C.	88	09	13
— S.	82	03	07	— P.	76	96	98
— W. J.	04	25		Fich, C. C. A.		56	
Erup, O. A.	88	08	10	— H. O. T.	38	57	58
Esbak, R.	77	96	00	— V. H. R.		52	
Esborg, J.	80	01	04	Fick, C. C. L.	54	76	78
Eschricht, F. V.	55	76	78	— Jenny	01	23	27
— J. H. G.	36	57	58	de Fine Olivarius, H. L. A.	82	04	06
Esfelt, E. G.	87	07	09	Finsen, C. O. R. B.		78	
Eskildsen, C. J. E. G., Fru ..	94	19		— O.	59	79	82
Esmann, C. E.	29	49	54	Fischer, C. P. C.	40	59	61
Esmund, V. C. E.	59	79	81	— J. M. H.	83	04	06
Espersen, C. M., se Fru Chri- stensen	89	11		— Powl	02	24	
— Poul E. Kurtz	98	18		— S. J. Schmidt	29	49	51
Essmann, A. F.	41	59	62	— U. B. F.	56	77	80
Ewald, Kai Lykke.	98	19	22	— V. T. G.	77	97	98
Evers, J. P. M. I.	59	78	82	Fischer-Simonsen, J. B.	60	80	82
Faber, Andreas	07	28		Fisker, A. M.	64	82	84

Navn	Fødsels-			Navn	Fødsels-		
	Aar	Medhj. Exam.	Kand. Exam.		Aar	Medhj. Exam.	Kand. Exam.
Fisker, Gerda M., se Fru Christiansen	98	19	21	Freese, C. S.	95	15	19
— Johanne M.	94	20		Frellsen, K. H. M.	08	28	
— J. J.	56	74	76	Fremming, C. C. S.	90	11	
Fjellander, E., se Fru Juul ..	87	07	13	Freundt, Erna M. M. V., se Fru Berg	98	19	
Flagstad, F. C. C.	42	61		Fribert, L. T.	48	66	
— F. C. V.	60	80	82	Friberg, Ettie	03	25	28
— G. A. C.	93	16	18	Friderichsen, F. V.	61	79	82
— K. M. T.	01	25		— J. D.	62	80	82.84
Fleischer, Ingeborg M. S., Fru Flensboe, Else A.	88	13	15	— J. D.	05	28	
Fleury, L. C. A.	01	23	27	— O.	46	65	67
Floding (Flodin-Jensen), M. L.	47	66	69	— P. C. N.	53	74	76
Foersom, H. F.	86	07	09	— P. R. H.	95	16	19
— J. H.	42	61	64	Fries, Jørgen	95	16	18
— L.	43	62	67	Friese, C. E.	51	72	75
— O. S.	90	11	13	Friis, A., se Teilman-Friis ...	80	04	
Fog, K. V. S.	77	98	00	— Axel.	80	06	09.10
— O.	41	61		— A. C. Teilman, se Teilman-Friis	42	62	65
— J. P.	73	94	96	— A. D.	58	79	81
Foged, V. P. E.	00	22	25	— Axel Frederik.	88	09	10
Fogh, C. G. R.	07	27		— C.	52		
— O. F. L.	65	85		— E. Aarestrup.	56	78	80
Foghsgaard, J. B.	74			— F. C. S.	28	52	58
Fogstrup, Gerda E.	02	24	28	— H. K. Asbjørn.	70	92	93
Foldby, Rigmor L. S.	86	09		— J. J. H. F.	26		51
Folkenberg, A. C. N.	93	16		— J. J. Lønborg.	52	72	77
— O. L. N.	50	68	73	— L. C. Hansen.	57	75	84
— S. O.	90	11	13	— O. Christian.	85	04	07
Folker, A. P. T.	78	01	03	— O. Trap.	67	87	89
— H. C.	85	05	07	— V.	76	97	
Foltmar, O. S.	93	13	15	— Valdemar.	80	01	03
Forbæck, J. C. A.	99	20		Friis-Sørensen, E., se Fru Jerslev	92	12	
Foss, G.	27		54	Frikke, Anna C.	02	23	
— J. C.	90	11	13	Frisch, W. J. G.	61	83	85
Franck, S. V. G.	62			Fritsch, A. W. C.	89	10	
Frandsen, A. C., se Weber-Frandsen	76	96		Froberg, G. J.	73	94	96
— K. O.	92	13	15	— H. E. C.	56	81	83
— F. L. E., se Gønget ...	95	15	18	Frost, Minna I. A., se Fru Wrieth	03	24	
— Minna, Fru	99	19	21	Frydendahl, C. A. E.	51	71	79
Frank, K.	93	14		— C. L.	75	94	97
Frank, E. M. P., se Fru Wille	85	06		Frøde, C. A.	75	96	98
Frederiksen, A. T.	92	15		Fröhlich, A. G.	65	88	90
— C. C.	83	04	06	— A. M.	76	99	02
— C. P.	01	22	25	— F. A.	24		52
— E.	86	10		Fuchs, J. H.	75		
— E. K.	68	88		Fugl, D. C.	82	04	
— E. T. L., se Fru Hoffmann	87	09	12	— J. F.	78	97	00
— F.	93	15	18	Fuglede, N.	34	54	57
— H. C.	56	75	80	Fnglsang, A.	65	85	89
— H. C.	39	61	66	Funch, N. V. C.	50	70	73
— Hertha F. A.	93	14	16	— V. K.	71	92	94
— Ingeborg H.	98	20		Funder, C. J.	64	85	87
— J. C., se Fru Schmidt.	94	16	21	— G. D.	49	67	72
— Karen M.	88	12		Futtrup, A. U. B.	41	59	65
— M. C. E.	95	19		Fürst, A.	80		
— O. J.	88	10		Færch, C. J.	50	79	88
— V. C. V.	65	85	87	— H.	75	95	98
	50	71	73				

Navn	Fødsels- Aar	Medhj. Exam.	Kand. Exam.	Navn	Fødsels- Aar	Medhj. Exam.	Kand. Exam.
Færch, N.	52	70	73	Gottlieb, C.	84	06	10.12
— Rigmor R. L.	02	23	27	— Ellen E., Fru	94	19	
Gad, K. H.	39	58		— E. O.	90	11	13
— S.		68		— H. L. N.	73	93	
Gade, F. O. N.	92	15	18	— R.	90	11	13
— Ellen E., Fru	98	21		Gottschalch, A. H. T.	90	10	
Gall, J. P. T.	74	94	00	— C. F. A.	54	74	76
Galster, Elisabeth C.	97	18	19	Gottschalck, Agnes M. J.	97	20	
Gam, A. M.	75	96	98	Gottschalk, W.	67	89	91
— V. C.	50	70	73	Graae, A., se Fru Knudsen	83	09	
Gamst, F. S.	68	89	91.92	— K. B.	79	99	01
Gandrup, H. C. O.	62	80	83	Grabau, K. T. E.	96	17	21
Garben, L. B.	35	55	58.61	— O. V. E.	00	21	24
Garnæs, E. J. M. P., se Fru Thierry	89	09	12	Grabowski, A. T.	78	98	03
Gebeche, E. J. J.	98	19	22	Grage, A. M.	95	15	18
Gehrke, Uffe	96	16	21	Gram, A. E. B.	73	93	95.96
Geill-Pedersen, D. H., Fru	85	09		— D. K. M., se Fru Nord- dentoft	90	11	
Geisler, G. C.		61		— J. Bille	57	76	79
Geismar, F. C. J.	33	52		— J. P.	58	78	
Gelert, O. C. L.	62	81	83	Gram-Hanssen, O. B.	05	26	
Gelting-Hansen, S. A.	95	15	18	Grand, Karen	05	24	28
Gemzøe, P. A. H.	94	16	22	Granlie, C. N., se Fru Her- holdt-Petersen	88	17	19
Geppel, C. G.	82	01		— N. C.	89	12	19
Gercke, A. J.	65	84	86	Grauer, H. K. J.	43	65	68
Gericke, C. V. J.	60	80	82	Graugaard, N. J.	88	08	10
Gerlach, H. J.	79	00		Grav, E. K. T.	81	01	04
Germer, J. C. J. Wildt.	77	97	01	Grave, N. T.	34	54	
Gether, A. J. F.	44	64	68	Gravengaard, Kaj	04	27	
Gilberg, J. H.	82	02		Gravenhorst, C. C.	52	72	79
Gimbel, E. C.	67	85		— C. O.	84	04	06
Gislinge, A.		65		Gravesen, D. E. J.	69	88	
Gjaldbæk, Else K., Fru	98	19		— Agnes J., Fru	88	15	16
— J. K.	88	07	09	Gredsted, E.	86	07	09
— K.	99	19	21	Gregersen, Aa. H.	02	23	27
— V.	90	10	12	— C. A.	80	00	03
Gjerdum, C. O.	85	06		— Inga R. E.	00	21	
Gjermansen, Anna C.	03	27		— J. C.	92	12	13
— Else Marie	04	27		— P.	94	14	16
— J. Chr.	00	20	27	Greibe, V.	67	89	
— Johanne M., Fru	93	13		Greiffenberg, J. F.	93	20	
Gjerulff, H. V. A.		67		Grill, K. E., Fru	84	06	07
— I. L.	73	93	96	Grimm, A. A. H.		61	
— L. M. L.	40	59	63	Groes-Petersen, K. M., se Fru Lind	01	21	
Gjærloff, F. W.	67	84		— Paul	05	24	28
Gjørup, F. W.	53	72	75	Gronemann, C. P. J.	76	97	
Gleerup, A.	48	67	72	— T. J.	74	02	
— M.		61		Groth, I. C. A.	89	13	
— O.	54	74	79	— J. V.	76	96	98
Glested, E.	92	15	16	Grove, O.	76	95	97
Gliemann, W. T.	32	52	56	— V. A.	62	83	85
Glymer, H. B. S.	05	26		Grove-Rasmussen, O., se Grove	76	95	97
Glæsel, H. S.	68	87	90	— P. C. I. C.	43	64	66
Goelé, A. F. W.	75	97	00	Grubb, M. J. B.	73	93	96
Goldschmidt, J. H.	81	02	04	Grubbe-Hansen, S. M.	03	26	28
Goltermann, W. M. T.	06	26		Grumstrup, C. E.	81	01	
Gording, M. U. L., Fru	93	17		Grundtvig, F. T. W.	39	58	59
Gormsen, J.	70	89	92				
Gottlieb, A. E.	54	72	75				

Navn	Fædels-			Navn	Fædels-		
	Aar	Medhj. Exam.	Kand. Exam.		Aar	Medhj. Exam.	Kand. Exam.
Grundtvig, G. S.	71	91	94	Hagerup, Karen A., Fru	89	13	16
— H. F. S.	66	85	88	Hahn-Thomsen, A.	75	96	98
— O. G. N.	96	17	27	— C.	83	04	06
— O. G. S.	34		54.55	Hald, A. A. P.	87	11	13
Grunnet-Jensen, Helge	04	24	27	— J. G.	05	25	
Grupp, A. C.	77	97	00	— Kirsten M.	07	28	
Gry, Gerda N.	07	27	28	— Oskar	03	23	28
— Johanne M., Fru	90	09	24	— Sigrid J.	03	24	28
— S. A.	78	98	00	Halkjær, P. V.	94	15	18
Græpel, J. W.	85	05	07.13	— T. H.	06	27	28
Grønbech, J. P.	71	93	95	Hall, A. V. J. M.	65	83	85
Grønbeck, A. M., Fru.	79	01		— C. V. P. G.	52	73	
— Else	07	28		Hallas, V. U. K. T.	52	71	75
— H. C.	73	94	97.98	Hallas-Møller, Erik	78	98	00
Grønlund, L.	87	11	15	— Holger	81	02	04
Grønvald, Anna C., se Fru Kjær	97	23		Halskov, Helge	04	28	
Gudme, E. B.	43	62	67	Hammer, A. V. C.	72	93	
Gudmundsen, H. E.	94	14	16	— C. P.	70	91	94
— S. I.	02	23	26	— Frits H.	03	24	28
Gudmundsson, G. A. J.	44	65	66	— Otto	64	82	85
— T.		73		— Ruth	00	21	25
Guldager, J. M. N.	66	85	87.89	Hanghøj, O.	92	14	16
Guldbrandsen, Ada L. T.	06	27		Hansen, Aage	01	20	22
Gullachsen, J. A.		76		— Albert	01	24	27
Gulstad, K. A.	85	05	07	— Arnold	92	11	13
Gundel, A. P.	66	85	89	— Anna Andrea	92	14	
— C. C. F.	63	83	87	— A. C., se Raskfeld	78	99	01
— Ejner	05	27		— A. C. M.	98	21	
Gundesen, Ejlf	06	27		— A. D., se Dalbro	81	00	01
Gundtofte, K. N. S.	04	27		— Anna Dagny	95	14	18
Gunst, A. J. E., se Fru Meyer- Damcke	88	08		— A. D. A., se Fru Johansen	97	18	
Gusmer, G. A. A.	84	03	04	— A. Fleischer	46	66	71
Gümoes, J. P.	62	81	83.84	— Asta G., se Fru Knudsen	96	18	
Gønget, F. L. E. Frandsen .	99	19	21	— A. H. E., Fru	74	97	98
Gøtsche, A. T.	67	90	92	— A. J., se Fru Bollerup	90	12	15
— E. O.	74	95	97	— A. L.	58	76	82
Gøtterup, J. H. M.	53	73	77	— Anna M.	00	23	25
Gøtsche, C. H.	66	87	89	— Aa. Møller	82	02	04
Gøtsche, M. K. P., se Fru Torstensson	95	15	16	— A. Mørck, se Mørck- Hansen	75	94	04
— P. J. Neergaard	42	67	69	— B.	84	06	
H aag, C. C.	28		50	— C.		61	
Haagensen, S. S. V.	59	81	85	— C. A.		60	
Haagerup, Ingrid V.	03	23	27	— C. A., se Hesselbo	74	94	00
— J. P. V.	90	10	12	— C. Albert	88	09	10
Haase, C. C., se Fru Born. .	48	75		— C. C.	04	24	27
— F. F. A.	47	68		— C. C. R., se Fru Mørck	01	22	
— S.		77		— Chr. D. A.	43	62	65
Haastrup, C. A.	43	61	67	— Carl E. E.	86	07	09
— C. J. C.	45	65	71	— Carl Frederik.	72	93	96.03
— Edith.	97	18		— C. F.	41	61	
Hadersen, M. J.	57	77	80	— C. F. Martinus	62	82	84
Haffgaard, R. C.	78	00	01	— Carl H.	68	88	90
Hage, H. Paludan-Müller. .	75	96	98	— C. L.		74	
Hagen, N. J.	58	78	81	— Carl Magnus	86	06	09
Hager, S. J. L.	51	73	76	— Christa M. S. O.	97	20	24
				— Dagmar M. Holm . . .	01	22	25
				— E., se Hoff-Hansen . .	81	03	07
				— F., se Fru Rasmussen . .	92	14	

Navn	Fødsels- Aar	Medhj. Exam.	Kand. Exam.	Navn	Fødsels- Aar	Medhj. Exam.	Kand. Exam.
Hansen, E. Borgsmidt	97	18		Hansen, J. R. M.		61	
— Elise Dorthea	95	17		— Johanne M.	00	21	
— Elly H. D., se Fru Sølling	94	14		— J. Nissen	04	27	
— Ellen Kirkegaard	00	22	24	— J. Svenning	94	19	21
— Else-Margrethe	04	24		— J. Vest	97	18	
— E. Thorulf	03	26		— Karen, se Fru Ramlau	98	19	28
— F. M.	83	03		— K. A. Gorm	97	16	25
— Frida S.	95	19		— Karen E., Fru	93	15	21
— F. Westh, se Westh-Hansen	72	91		— Karen Gullev	98	21	
— Gerda K.	98	21	26	— K. Lykke	08	28	
— Hans	82	03		— K., Fru	86	08	
— Harriet	02	23		— K. Herholdt	91	10	13
— Helene, Fru	93	15		— K. M., se Fru Sølver	86	08	
— H. Armand	49	67	72	— Karen Margrethe	99	21	24
— H. Bjerring	02	24	27	— Karen M. Stibolt	02	23	28
— Hother C.	72	93	95	— Karen Rigmor	06	27	
— Hans Chr.	75	95	98	— Karla Rigmor	97	25	
— H. C. Brock	23		51	— K. Thorbjørn	02	23	27
— Harald E.	45	66	68	— L. L. Mørk	47	69	72
— Hans Emil	53	73	76	— L. M. E., Fru	89	12	13
— Hans Frederik	95	16	19	— L. P. Elmer	97	19	
— Hans Georg	81	02	04	— L. V. S.		68	
— Hans Heinrich	02	22	25	— Minna, se Fru Frandsen	93	14	
— Hans Heinrich	40	59	62	— Meta Karla	98	21	
— Hans Jakob	02	23	27	— M. S.	73	93	95
— H. H. E.	41	61	64	— Maria S. Werner	01	23	
— Hans Kr.	75	95	00	— Niels	87	07	09
— H. M.	79	00	06.24	— Nicolai L.	73	93	97
— H. M. M., se Mayntz	92	15	17	— Niels Martin	67	85	90
— H. P. C. Amor	76	98	00	— N. P.	59	79	
— H. P. L. F.	97	19	22	— O. A.	76	95	
— H. L., se Krogh	82	02	04	— O. C.	95	14	16
— H. Lausten, se Lausten-Hansen	99	21	24	— O. C. F. Nandrup	80	01	03
— Hans Rasmus	85	05	07	— O. K. Constantin	99	21	22
— H. Viggo	73	93	95	— O. Lindemark	97	16	19
— H. V., se Thousing	86	10	13	— O. V.	59	80	82
— H. V. Theodor	48	67	71	— Palle	04	24	27
— H. Valdemar	96	18		— Peter	62	81	82.83
— H. Vinkel	98	19	22	— Peter	58	77	
— I. E., se Windfeld-Hansen	58	78	80	— Preben	52	73	76
— Ivar K.	73	95	98	— Poul	00	19	21
— J.		62		— P. A. K. B.	02	23	
— J., se Hørslev	88	08	13	— P. C. V.	58	78	79
— J. A., se Windfeld-Hansen	55	74	75	— P. E., se Helver	54	72	78
— Julie, Fru	02	22		— P. Engelbrecht	37		61
— Johanne B.	00	22		— P. F. V.		71	
— J. C. Paarup	00	24	27	— Peter Lauritz	61	79	81
— Jens Chr.	74	94	96	— P. Michael	44	63	66
— Johan Chr.	77	97	00	— P. P.	02	24	
— Jørgen Chr.	38	57	60	— R. Gjering	05	27	
— J. Gudmand	34	54		— Rasmus Peter	69	91	93
— J. G. A.		79		— Svend Aage	78	98	00
— J. H. M., se Martiny	87	08	10	— Sv. Aage	04	28	
— J. L., se Schlanbusch	73	93	95	— Sofus E.	86	07	09
— Jørgen Ludvig	84	06	07	— Søren Frederik	53	71	75
— J. L. Moritz	56	76	79	— S. Levin, se Levin-Hansen	69	89	92
— J. M.	75	98		— Sofie M., se Fru Harild	91	17	
				— T., se Hoff-Hansen	72	99	03

Navn	Fødsels-			Kand. Exam.	Navn	Fødsels-			Kand. Exam.
	Aar	Medhj. Exam.	Kand. Exam.			Aar	Medhj. Exam.	Kand. Exam.	
Hansen, Th. Claudius	50	70	73		Hegelund, A. V.	60	80	82	
— Theodor Emil	74	94	97		Heger, H. F.	71	91	92	
— T. J.	84	05			Hegge, L. G. B.	77	99	06	
— V. Gottlieb	03	25			Hegner, Georg.	97	17	19	
— V. Neermann	01	24			Heiberg, C. C.	86	09	12	
Hansen-Leth, Karen	02	24	28		— H. H.	70	94	96	
Hanssen, J. P. Kjær	70	91			— H. L.	52	73	78	
Harboe, A. V. G.			80		Heilmann, C. A.	64	85	88	
— C. P. S. G.	60	81	84		— C. E. E.	42	63	69.70	
— Erik	98	19			— H. E. J. M.	62	83	85	
— K. S., se Fru Albrechtsen	95	17	21		— Inger A.	95	16		
— Olivia	00	22			Heimann, A. H.	79	99		
Hardt-Schnicker, J. L.	99	25	28		— R. D.	69	88	90	
Harild, A. A.	87	07	09		Heise, C. F.	61	83	84	
— Sofie M., Fru	91	17			— Ellen	93	18	20	
Harkes-Larsen, V. S., Fru	97	19			Helle, A., se Fru Christiansen	94	14		
Harms, A. J. H.			82		Hellesen, K. F.	79	98	00	
Harper, Harry	97	16	18		Hellner-Nielsen, C. F.	89	09	10	
Harpøth, J. P. A.	78	98	00		Helm, Alice E., se Fru Bang	96	17		
Harrsen, H. J. P. H.	73	93	95		— Aage V.	00	20	24	
Harth-Olsen, A. A. N.	70	90	91		— C. W. N. Q.	64	84	89	
Hartmann, A. C.	81	00	03		— E. J.	05	25		
— A. V.	74	94			— G.	29	48	51	
— G. N. B.	81	02	04		Helms, A.	59	79	81	
Hartvigson, A.	51	72	75		— A. K.	92	14	18	
— M.			73		— C. V. H.	56	76	79	
Hartz, J. M. L.	71	92	95.96		— E. C. F., se Fru Blicher-Nielsen	90	12		
— Vibeke N.	05	25			— Hjørdis, Fru	95	15		
Harvig, S. G.	07	27			— H. J.	72	92	95.96	
Hasager, M. C. C.	71	91			— J.	92	13	18	
Hass, W. T.	44	63	66		— Jenny K., Fru	01	23	27	
Hasselbalch, Katrine	99	21			— R. A. C.	54	74	79	
Hasselfelt, L. L.	89	12			— S. N. J.	55	74	77	
Hasselriis, A. F.	94	15	17		Helsing, Ellen	04	23	27	
Hassing, C. C. C. A.	29		56		Helweg-Mikkelsen, H. C.	82	01	03	
— E. F.	43	63			Helver, Ingeborg, se Fru Christiansen	97	18		
Haste, J. C. E. A.	50	72	73		— P. E.	54	72	78	
— J. H.			75		Hemmingsen, K. K. A.	01	21		
Hastrup, H.	88	11	16		Hempel, P.	40	59	62	
Hauberg, H. P.			55		Hendriksen, A. J.		67		
— J. C. W. M.	86	07	09		Henius, L.	70	90		
— O. E.	51	71	74		Hennings, T. M.	48	70	74	
— P. M.	82	04	06		Henningsen, Clara C. V.	00	24		
— P. R.	88	08	12		— T. F.	38	58	61	
Haubroe, S.	75	95	99		— W. G. A.	37	57	60	
Hauer-Svendsen, V. J.	87	09	10		Henrichsen, C. V.	72	92	96	
Haugsted, H.	67	86	89		Henriksen, C. A.	55	74	79	
Hebo, C. H.	02	23			— Edith	99	20		
Hedeberg Smith, O.	79	01	04		— S. A. E.	94	17		
— O. S., Fru	88	09			Herder, J. A. A.	69	90	93	
Hedegaard, K. C.	87	06	09.12		Herholdt-Petersen, Carla N., Fru	88	17	19	
Hedin, N.	86	06	07		— C. S.	87	07	09	
Hee, A. L.	82	03	06		Hermann, Gudrun C.	04	27	28	
— F.	43	61	65		Hermansen, E., se Fru Horskjær	91	12		
— J. J. B.	74	94	97		Herstrøm, Ellen E., se Fru Gade	98	21		
Heede, Aage	06	27			Herschend, A.	76	98	00.02	
Heegaard, J. J. D.	91	13	16		Herskind, A.	34	52	55	
Heering, A. B.	92	14	18						
— M., Fru	91	10							

Navn	Fødsels- Aar	Medhj. Exam.	Kand. Exam.	Navn	Fødsels- Aar	Medhj. Exam.	Kand. Exam.
Herskind, Alfred	70	91	92	Hoffmeyer, F. C. B., se Brock- Hoffmeyer	65	84	86
— A. P. C.	96	17	19	— N. A. E.	71	91	95
— A. W.	39	58	61	— N. F. W. E.	35	54	56
— F. T.	75	96		— S. H.		53	
— L.	73	93	97	Hofman, C.	86	07	09
Hersom, J. P.	86	07	12	Hofman-Bang, S. E.	97	27	
Hersting, Kamma E., Fru	03	24		de Hofman-Schmidt, V. C.	64	85	87
Hertz, C. J.	73	93	96	Hogrefe, L.		87	
— J. M.	87	09	12	Holbeck, V. R.	82	02	04
Heskjær, J. G. H. M.	58	78	81	Holdt, K., se Fru Nielsen	97	18	24
Hesselbo, C. A.	74	94	00	Hollensen, Anna M. I.	04	26	
Hesseldahl, Evald	03	23	27	Holm, A. A., se Fru Kierulff	90	12	
— J. N. G.	77	97	00	— A. Andersen	60	81	83
— Marie J.	95	17		— Aage P. C.	74	96	98
Hestbech, F.		73		— Axel W.	72	93	95
— J. M., se Fru Gjer- mandsen	93	13		— A. H. Allesen	01	21	24
— K. A.	06	26	28	— Børge	00	19	22
— U. P. F.	84	04	06	— Cathrine A.	01	22	25
Heuckendorff, F. C. C.	49	75	77	— Carl F.	73	94	96
— K. J.	70	91	92	— Christian F.	59	78	81
— P.	47	67	70	— C. O. Villiam	70	91	92
Hey, A. W.	76	96	98	— E.	19		40
— V.	81	00	03	— Ebba M.	97	23	27
Heymann, E.		81		— E. Neergaard.	98	17	
Hildebrandt, P. R. C.	63	82	84	— F. Hendrik	40	59	62
Hildegard, V.		65		— H. A. Neergaard.	90	10	12
Hildestad, Inge J.	06	26		— Harald I.	57	79	80
Hillers, E. T.	05	27		— Johan F.	60	79	81
Hilmer, Ellen T.	05	24		— J. Nis	59	80	85
Hinding, C. E.	77	98		— J. P. Georg	62	83	85
Hirth, W. F.	75	97	01.02	— O. N.	71	92	
Hjelmdrop, H. C.	32	52	55	— Sven Aage	02	23	
Hjelmer, A., se Fru Traberg	00	20		— Sofus J.	74	94	98
Hjerbech, C. C.	50	69	82	— T. L.	37	54	62
Hjersing, A. C., se Fru Kamp- mann	83	04	07	— V.		63	
Hjort, Per	08	28		— William J. P.	47	66	69
Hjorth, E. S., se Fru Petersen	77	04		— Vilh. V. E.	72	91	94
— Inger, Fru	84	05	09	— W. N.	05	25	28
— J. J.	30	49	52	Holm-Petersen, A. M., se Fru Jäckel	78	13	15
— J. M. L.	00	21	22	Holmberg, J. V.	25		50
— L. A. C.	79	01	03	Holmboe, J. C. G.	74	93	96
Hjortshøj, J. K.	73	94	98	Holmqvist, E. O.	02	22	
Hjulmand, Marie	00	20	24	Holst, Anton F. C.	59	80	82
Hlatky, F. J. A.	39	58	64	— Ada V. A.	97	19	
Hoff, H. Madsen	84	06	07	— C.	72	93	
— V. A. V.	59	79		— Christian	64	82	85.86
Hoff-Hansen, E.	81	03	07	— C. J. R.	35	56	
— T.	72	99	03	— Cecilie P., Fru	95	18	
Hoffgaard, O. W.	38	59	63	— E. J.	61	81	84
Hoffmann, A. C.	88	08	10	— H. E. E.	90	10	12
— Anna S., Fru	93	16		— Ingrid A. S.	96	17	
— C. E. T.	70	90	92	— J.		81	
— Emilie C. C.	02	23	25	— J. P. C. Ø. F.	52	72	75
— Elisabeth T. L., Fru	93	15	18	— Lily M. L.	97	18	21
— V. A.	64	84		— M. S.	49	69	75.76
Hoffmeyer, E. B.	93	14	16	— O. P. S. L.	57	77	79
— Betty C., Fru	95	18		— P. J. T.	71	92	93

Navn	Fødsels- Aar	Medhj. Exam.	Kand. Exam.	Navn	Fødsels- Aar	Medhj. Exam.	Kand. Exam.
Holst, P. T.	84	04	07	Høybye, A., se Fru Andersen	98	21	
Holstebro, A. B.	72	92	96	Høybye, Gudrun E.	01	23	27
— C. W. L.	27	64		Høyer, C. C.	98	19	24
— H. B.	40	58	68	— E. V. H. C.	69	92	96
— H. O.	57	76	79	— I. C.	93	15	
— P. B.	05	27		— P. G., se Fru Jespersen	80	02	04
Holt, Anna S.	03	24		— Sigrid	04	24	
Holten, C. F.	49	69	71	Høygaard-Nielsen, C. P.	78	98	00
— C. V.	85	05	07.09	Høyrup, H. P.	67	89	91
Honoré, M. W.	36	63	65	— J.	79	01	03
Hopff-Andersen, Elise	02	25		Ibsen, A. J. E.	33	52	54
Hoppe, K. R.	97	17	19	— C. O. F.	60	79	82.83
Horn, E. N.	98	17	27	— J. M. P.	35	53	55
— V. C. E. L.	42	62	64	Ichtershausen, P. C. A.	38	59	61
Hornbeck, E. R. A.	69	90	91	Ifversen, E. K., se Fru Bryrup	00	21	24
Horskjær, E., Fru	91	12		— K., se Fru Askgaard	00	22	24
Hostrup-Stær, J.	84	07	10	Iishøy, A. L.	28	50	
Hou, H. A.	60	79	83.84	Ilsted, E. A., se Fru Schrøder	95	19	21
Houman, A. K., Fru	97	18		Ingerslev, Alfred	72	93	96
Hovager, C. P.	68	88	89	— A. A.	79	99	01.06
Hovgaard, H.	03	24	28	— Pia C. P. de Jermin	05	26	
— Tove	05	27		— W. G.	41	59	63
Hoyer, P.		57		Ingildsen, Else	05	25	
Hude, J. C. A.	35	53	63	Ipsen, F. J.		60	
— S. V.	68	90		— J. A. V.	49	71	73
Hundrup, C. R.	03	24	27	— Petra	86	15	
Husted, V.	73	94	96	Irgang, Agnes J. S., Fru	99	24	
v. Huth, S. T. A. T.	48	69	70	— K. Max	00	21	22
Huus, C. M.	64	83	84	Irgens, Bodil J. J.	04	25	
— H. H.	70	90	92	— Johannes F. M.	58	77	80
— Oluf	96	18	22	Iversen, Dagny M.	00	23	
Hvalsø, C. A.	45	65		— Ebba G.	01	24	
Hvalsø, Frida	02	25	28	— L. F.	75	95	97
— Georg	67	88	92	Jackerott, K. A.	01	22	24
Hvidberg, E. E.	57	78	80	Jacobi, J. H.	45	64	68
Hviid, A. F.	69	89		Jacobsen, Asta	98	19	
— L. P., se Petersen-Hviid	70	91	94	— Anna Dorthea	93	15	
— O. C.	79	99	01	— Astrid D.	90	12	15
Hübbe, C. C.	42	61	67	— A. I. M., Fru	87	10	
Hygom, O. V.	52	71	74	— A. Marie	93	18	
Hyldahl, A. M.	90	12	19	— Arnold P. H.	80	02	04
— M. W. R.	99	21	28	— A. S.	89	10	
Hylfen, J. A.		51		— A. S. Gildsig	83	04	07
Høding, Anna J. I.	02	22		— A. V. Hoffmann	48	67	70
— Gudrun A., se Fru Møl- ler-Hansen	00	22		— C. G.	63	81	83
Høeberg, J. V.	58	77	79	— C. R. Neergaard	00	21	24
Høeg, J.	66	84		— Edward	81	01	03
Høgdal, A. E. Jensen	89	06	12	— E. Hyldahl	02	22	25
— Anna E. Jensen	93	16		— Edv. Vilh.	53	74	76
Høgnesen, J.	76	97	03	— Erik Vilh.	03	25	
Højberg, B. M.	86	08		— G. A.	98	21	
Højer, J. M. N.	82	05	07	— F. V.	72	92	96
Høm, C. V.	60	80	83	— Haagen	70	90	91
Hørlück, A. D.	98	20	22	— J. H. H.	77	00	
— Hans	68	89	90	— Johannes	06	25	28
Hørslev, J.	88	08	13	— Johanne Koefoed	03	23	
Høst, A.	41	61	76	— J. L.	66	89	92.93
— K. R.	03	24	27				

Navn	Fødsels- Aar	Medhj. Exam.	Kand. Exam.	Navn	Fødsels- Aar	Medhj. Exam.	Kand. Exam.
Jacobsen, Karen M. J.	05	24	28	Jensen, C. R. Bonde	95	15	16
— K. A.	85	05	07	— C. V. C. G. Buch, se Buch-Jensen	55	74	
— M. Ejnar	71	91	96	— C. Wolff	03	24	27
— S. L. Fischer	58	76		— D. E. Bondo, Fru	94	14	
Jahn, C. F.		57		— Emmy	96	22	24
Jakobsen, Anna K. M.	87	10	12	— Esther	06	28	
— Gustav	06	27		— Elsa C.	94	13	15
— J. Juul	05	28		— E. E., se Ebbensgaard	02	22	27
— J. Larsen	86	07	09	— Else E.	03	24	28
— J. P.	93	14	16	— Emma Kaspara	97	17	21
— Sigfred	02	25		— Else M. C.	99	21	
Jalk, H. R.	05	26		— Folmer V.	97	19	21
Jalling, N. O.	97	17	19	— G. A. T.	45	63	70
Jansen, A.	93	14	18	— Gerda C.	89	11	13
— A. D. C.		75		— Gudrun L.	05	25	
— J. A.	91	11		— Gerhardt M.	95	16	19
Jantzen, A.	69	89		— H., se Tauber-Jensen	36	56	59
— H.	69	88	89,90	— Helga, Fru	01	23	
— I. T.	90	10	12	— H. Charles	06	27	
— O. C. M. E.	75	94	97	— H. Christian	63	85	87
Jennes, M. A., se Fru Larsen	98	19	21	— H. C., se Fru Anthonius	93	14	
Jensen, Aage.	89	10	12	— H. Holmberg	00	25	
— Alma	88	11	15	— H. J.	90	14	16
— Anders	52	72	73	— Helga M. A., se Tage- Jensen	03	24	27
— Andrea, Fru	79	01		— Inger A., Fru	00	20	
— Anna, Fru	98	19		— Inger M. Löwe	07	28	
— A. Aagaard, se Bjarner	85	06	09	— Johannes, se Esborg	80	01	04
— A. A.	04	26		— Johannes, se Siim	70	90	92
— A. Albjerg	54	72	75	— J. A. G.	74	93	
— A. E. B., se Gram	73	93	95,96	— J. A. K.	81	04	06
— A. Gotfred	87	08	10	— J. B., se Klensø	94	14	
— Aa. Henry, se Vilting	00	21	25	— Jens Chr.	58	78	81
— A. Hertz	02	22		— J. F. Jacobsen	51	70	71
— A. H. Birgitte	98	19	21	— J. G., se Tagen	76	97	00
— A. H. C. J. J., se Jerslev	84	04	06	— J. J.	76	96	06
— A. H. V.	84	05		— J. Kirkeby	68	88	91
— A. J. G. N., se Juelsborg	87	08	10	— J. Krog, se Krog-Jensen	81	01	04
— A. K., se Fru Elsnab	80	04		— J. Karsten	96	19	21
— A. Lauritz	39	57	61	— J. Kristian	98	24	27
— A. N. Cathrine	76	02	06	— Johanne M., se Fru Hansen	00	21	
— Axel Viggo	56	76	79	— Jesper M.	56	76	78
— B. Norman	89	08	10	— J. M. K., se Fru Møller	79	00	03
— B. T. C.	38	59	60	— J. N. Møller	04	25	
— Carlo	04	26		— Jens Peter	98	16	
— Chr.	98	19		— Jens Peter	06	28	
— C. C. H.	70	90	92	— Jørgen Peter	97	25	
— Carl Emil	43	63	67	— J. R., se Jermer	65	83	88
— C. E. Otterstrøm	59	78	81,82	— Knud	68	87	88
— C. Fred.	99	20	22	— K. F. Baltzer	75	95	00
— C. Hartvig	56	76	78	— Knud Hjalmar	70	92	94
— C. J. A.		84		— Kirsten Hviid	03	23	
— C. J. Brunby, se Brunby	81	01	04	— K. J. Fru	02	23	
— C. J. E. Grunnet, se Fru Eskildsen	94	19		— Knud Kromann	98	19	22
— C. J. Stærmosse	00	23		— Karen K. Borberg	04	26	
— C. L.	45	67		— K. Max, se Irgang	00	21	22
— Christen L.	54	76	79	— Laurine K. J.	00	24	
— Carl Marius	37		60				
— C. N. P., se Jerris	72	91	93				

Navn	Fødsels- Aar	Medhj. Exam.	Kand. Exam.	Navn	Fødsels- Aar	Medhj. Exam.	Kand. Exam.
Jensen, L. C., se Vendel	71	92	98.99	Jespersen, M. K. J. A. J., se			
— L. E.	78	99		— Fru Sak	78	01	06
— L. L., se Hasselfelt	89	12		— P. G., Fru	80	02	04
— L. U. Fischer	77	98	04	— W.	55	73	86
— Martin	78	00	02	Jessen, Anna M. H.	02	23	
— Magda A., se Fru Kri- stensen	04	25		— H. H.	98	18	19
— M. L. Flodin, se Floding	86	07	09	— J. N.	03	24	28
— M. M. R.	58	77	80	— Valborg J. K.	97	18	
— N. A. G.	96	17	19	Jetsmark, V. C. F. H.	87	08	12
— O.	95	15	16	Jochumsen, N. O., se Jalling.	97	17	19
— O. A., se Erup	83	08	10	Joelsson, P. B. A.	51	71	73
— Otto J.	85	04	07	Johannesen, Anna	02	26	
— O. J. H.	70	90		Johannessen, H.	91	11	
— O. J. V.	69	89		— L. C.	70	89	90
— P. A.	98	19		Johannsen, H. E. V.	88	09	12
— P. A. S.		84		— J. C., se Thaler- Johannsen	89	10	
— P. C. J.	41	58		— P.		85	
— P. C. Krog	45	65	66	— W. L.	57	76	80
— P. E. Kieler	97	16	18	Johansen, A. D. A., Fru	97	18	
— P. S. V., se Stendorf	86	06	09	— A. E.	01	20	22
— R. Winther	00	22		— Anna K. S. S.	96	18	
— S. J.	43	61		— G. S. F.	71	90	91
— S. N. A.	85	06		— G. V. E. F.	99	20	
— S. P., se Jernved	85	06	09	— H.	93	18	
— Sigrid V. M.	98	23		— H. O. J.	86	05	07
— Thora M. K. Dybdahl.	98	19		— K. M., Fru	97	20	
— Thala O. D.	99	23	27	— Magda, Fru	03	23	
— V.	81	02	16	— L. P. V.	66	85	89
— Vigilius	86	08	16	— N. P. A.	55	75	77
— V. C., se Jølner	84	04	06	Johnsen, A.	58	78	80
— V. H.	70	92	93	— Agnete E.	00	23	
Jensen-Egeberg, Herdis	05	28		— C. V.	60	81	83
Jensen-Gram, A. E. B., se Gram	73	93	96	— Johnson, M. A.	55	80	82
Jensen-Uhrenfeldt, Emmy, se Fru Lautrup-Larsen	94	16		Jones, H. E.	76	01	
— Thora, se Fru Brandt	00	21		Jonsson, A. E. S. Landt	67	85	91
Jeppesen, J. C. A.	76	96	98	Jordening, A. G.	81	02	04
Jeppen, A. K., se Fru Houman	97	18		— C. A.	44	63	66
— H. K. A. B.	05	25	28	Josephsen, H. V.	71	90	01
— Johanne C.	85	09		Juel, A.		68	
— J. S.	67	84		Juelsborg, A. J. G. N.	87	08	10
— N. A. S.	59	77	81	Juhl, J. D. C.	68	88	90
Jermer, J. R.	65	83	88	— J. P.	87	07	10
Jernved, S. P.	85	06	09	Juhler, H. C.		67	
Jerris, C. N. P.	72	91	93	Juncker, N. A.	50	68	73
Jerslev, A. H. C. J. J.	84	04	06	— S.	82	02	04
— Ella, Fru	92	12		Jungersen, O. H.	72	94	
Jespersen, A.	62	80		— Oluf	02	23	27
— Anna	91	17	19	Just, E. M.	43	63	68
— A. B.	81	02	04	Justesen, N. C.	84	09	12
— C. A.		68		— Th. C.	03	23	27
— Ellen Brusck	01	22	27	Juul, E.	56	76	78
— G. P. N.	38	58	60	— E., Fru	87	07	13
— H. A.	43	66	68	— G.	94	14	16
— H. P. M.	41	60	67	— G. E.	99	19	24
— Ingeborg N.	04	25		— Ingrid H.	96	22	
— J. C.	03	26	28	— J. A.	88	08	10
— K.	73	94		— K. R.	87	06	09
				— Thyra M., Fru	97	16	

Navn	Fødsels- Aar	Medhj. Exam.	Kand. Exam.	Navn	Fødsels- Aar	Medhj. Exam.	Kand. Exam.
Juul-Berg, Else, Fru	95	15		Jørgensen, N. V.		64	
Juulmann, G. J., se Fru Sandvig	96	18		— Olaf	88	09	10
— J. C. A.	59	80	82.83	— O. Gundorph	05	25	
Jühne, V. P.	87	08	12	— P. C.	70	89	
Jäckel, A. M., Fru	78	13	15	— P. F.		65	
Jæckel, O. W.	52	70	73	— P. N.	48	68	
Jøker, Marie K. N.	81	02		— Paul W.	70	91	93
Jølner, V. C.	84	04	06	— Rudolph	45	65	
Jönsson, J. E. E.	01	23	25	— Rudolph L.	64	82	86
Jørck, Th. A. P.	77	97	04	— S. C.	60	78	
Jørgensen, Anna, se Fru Jensen	98	19		— T.	80	01	03
— Alb. Chr.	73	94	97	— Thorvald A.	57	77	79
— A. E.	88	08	12	— T. A. P., se Jørck	77	97	04
— Andreas L.	61	80	83	— T. E.	92	20	
— A. Møller	58	77	80	— Valborg	04	26	
— Aksel Vald.	06	26		— W., se Ferlov	31	51	53
— Axel V.	72	93	95	— V. A.	79	01	03
— C., se Lanning	77	97	07	K aaber, O. Chr. L.	75	96	99
— Chr.	86	08	10	— G. G.	08	28	
— C. B. Høgsted	71	90	93	Kaas, A. C. O.	45	64	67
— C. F.	88	08	10	— V., Fru	88	09	
— C. Krogh, se Krogh Jørgensen	74	95	97	Kaas-Rasmussen, E. K., se Fru Gjaldbæk	98	19	
— Charles P., se Hovager	68	88	89	Kabell, Frederik	71	90	92
— C. Strange	96	17	21	— Julie E.	05	27	
— C. V.	72	91	94	Kalhauge, E.	83	04	
— D. M., se Fru v. Blumenhagen	94	14	16	— N. L. C. H.	77	97	01
— Ellen E.	95	17	22	Kallesøe, Agnete	96	18	27
— Edith M., Fru	00	20		— Astrid E.	02	23	
— Edel M. M.	95	18		Kampmann, C. H., Fru	83	04	07
— Fanny, Fru	87	12	16	— S. R. J.	84	07	10
— Fred. Chr.	48	67	70	Kannengieser, V. E.		79	
— Fred. Peter	45	64	70	Kapel, Sigrid A. L.	98	18	
— G.	65	84	86	Karmark, K. E. H., se Fru Kirkegaard	91	11	
— Gunhild D. A.	00	21	24	Karpe, C. A. C.	87	09	
— Hans	03	24	27	Kattrup, A. V.	50	69	73
— Helene K., se Fru Sønderborg-Jensen	91	13		— M., se Fru Warberg	88	09	
— H. F. A.	76	98	04	Keiding, J.	87	08	10
— H. K., se Thure	88	10	12	Keil, F. C. C.	50	69	
— H. M.	89	10	12	Kellermann, H. H.	05	28	
— H. Nobel	05	26		Kemp, V. J.	49	71	74
— H. V.	58	76	79	Kempel, K. S.	83	07	
— Inger M.	96	20	22	Kiel, F.		61	
— Inger R.	04	27		Kieldsen, K. P. F.	97	18	21
— J. A. A.	39	59	62	Kielgast, F. C.	75	95	97
— J. Chr.		85		Kierkemann, V.	69	88	91
— J. C. Tryde	73	95		Kierulff, A. A., Fru	90	12	
— J. K.	02	23	28	— C. C.	41	60	65
— Karen J.	04	25		— H. P. Byberg	57	75	77
— K. Th.	80	01	03	— J. C.	73	93	97
— K. V.	03	23	25	— L. A.	64	84	86
— L. Hørby	91	13		— V. M. C.	86	06	07
— L. P. M.		78		Kietz, C. L. F.	38	57	61
— L. V., se Schulstad	57	76	82	— Helga	04	26	
— M. C.	98	18	21	Kihl, W. J. T. C.	67	86	89
— M. E., Fru	94	24		Kilde, G. E.	03	23	28
— N. F.	79	99	01	Kinch, C. C.	97	17	19
				— E. L., se Fru Blichfeld	89	12	15

Navn	Fødsels-			Navn	Fødsels-		
	Aar	Medhj. Exam.	Kand. Exam.		Aar	Medhj. Exam.	Kand. Exam.
Kinch, N. P.	66	87	89	Kløcker, H. C. A.	70	92	94
— V. J.	61	81	83	Knap, T. E. H. V.	90	11	15
Kindberg, F.	66	85		Knorr, E. F.	46	63	
Kirchheiner, A.	73	93	96	Knub. J. A.	54	73	76
— E. L.	75	94	97	— J. L.	99	21	22
Kirkegaard, G.	92	13	16	Knudsen, Asta, Fru	83	09	
— Halfdan.	05	25		— Asta G., Fru	96	18	
— K. E. H., Fru	91	11		— A. L. N.	59	78	80
Kisky, J. B.	35	54	59	— C. A. C., se Karpe.	87	09	
— T.	39	58	61	— C. Gorm.	80	00	01
Kiær, Anker	00	20		— C. J.	90	10	16
— H. K.	71	96		— Christine J.	00	25	
Kjeldgaard, K. B.	07	28		— E. K., se Fru Mortensen	01	21	
Kjeldsen, Esther M. E.	02	24	27	— Frederik L.	69	90	93
— Thyra V. D.	91	19		— H. Rudolph	61	79	83
Kjelstrup, E. M. J., se Fru Sejersen	03	23		— H. Aagesen.	98	21	24
Kjer, E. E.	28		53	— Inger K., Fru	98	21	
Kjersgaard, H. E. C.	58	77	80	— Ingeborg M., se Fru Teudal	88	11	
— J. C. Z.	79	98	01	— J.	04	23	
Kjædebye, Emilie A.	90	19	27	— J. C.	01	21	27
Kjær, Axel	45	66	69	— Jens	63	83	86
— Anna C., Fru	97	23		— K. A.	87	08	10
— Alfred J.	62	81	83	— K. C.	64	87	90
— F. F. C.	07	27		— Knud Th.	64	82	83
— G. P. G.	84	05	07	— R. A.	79	99	01
— H.	94	13	16	— T.	65	85	90.92
— Hans Chr.	65	84	87	Koch, N. F. J.	39	57	
— Hector F.	62	82	84	Kock, Anna C.	00	22	25
— H. P. O. N.	67	88	91	Koed, Marie M.	96	16	
— H. C. L. P.	05	26		— T. I.	86	06	07
— Ingrid V. B.	03	24		Koefoed, Ellen K. M.	97	25	28
— J. M. P. S.	56	74	76	— G. A.	42	62	
— K. A. Th.	98	20	22	— H. Emil.	58	78	80
— N. C.	72	93	97	— J. A.	43	64	66
— O. S.	43	61	67	— P. A.	29	51	56
— P. A.	91	11	13	— P. E.	43	62	65
— T. C. N.	60	79	83	— V. C. C., Fru	81	04	
Kjærgaard, J. H.	70	90		Koefoed-Nielsen, J. C.	01	21	24
Kjærsgaard, J. C.	95	15	21	Kofod, N. P.	03	23	
Kjølby, J. F.	53	71	74	Kofoed, Ella K.	05	27	
Klavsen, P. H.	84	04	07	— Ellen M.	87	11	
Klein, H.	92	15	17	— Karen E., se Fru Hansen	93	15	21
— Karen M.	94	18	22	— Karen M.	92	14	18
Klem, A. J. J.	92	19		Kogsbølle, E. U.	33	52	
— G. S. C.	97	17	19	Kolbæk, S. A. S.	96	16	18
— O. S.	58	78	81	Kolstrup, K. R. N., se Fru Videriksen	01	23	
— S.	66	88	90	Kongsted, A. E.	91	13	15
Klenz, J. B.	94	14		— A. J. H.	70	90	92
Klepsch, G. V. V.	42	60	71	Konstantin-Hansen, B.	01	23	25
— O. E. A.	44	63	68	Koppel, M. W.	32	53	55
Klingberg, K.	05	27		Kornbech, N. S. A. M.	57	75	
Klokke, A. L. J. C. H.	94	16	21	Kornerup, Else	97	17	19
— E. A. L. C., se Fru Trelde	97	19		Korsgaard, C. N. O.	03	26	
Klug, Sonja E.	95	17		— K. K.	80	01	03
Klusmann, J. C.	52	71	74	Koudahl, K. A., Fru.	98	20	24
Kløbel, V. C. E.	63	82	84	Krag, N. A., se Eggers-Krag ..	86	07	09
— V. E.	06	27		— P.	35	54	59.61
Kløcker, A.	62	87	88				

Navn	Fødsels- Aar	Medhj. Exam.	Kand. Exam.	Navn	Fødsels- Aar	Medhj. Exam.	Kand. Exam.
Kragelund, K. J. J.	93	14	16	Krüger, N. S.	50	70	73
— M. F. J.	59	77	80	Krøger, M. F. C.	60	80	81
Kragh, M. N. B.	04	27	28	Kurtzhals, H. C. L.	96	17	19
Kramer, F.	93	04		Kühle, H. E. O. E. v. d. Aa.	87	07	12
Kramper, M.E., se Fru Jørgensen	94	24		Køgel, C. F.			59
Krarup, Alfred V.	68	87	90	Kølbye, H. V.			76
— Arnold V.	76	96	98	König, H. A. G.	72	91	94
— Eli H. F.	86	07	09	Köpke, H. C.	92	14	16
— J. P.	35	54	58	Køster, C. J. A.	39	58	62
— N. B.	34	53	57	Laage, H.	74	94	96
— N. B.	67	87	90.91	Laage-Petersen, A. J.	73	95	
— Sofus	67	87	90	Lachmann, S. C. F. C.	49	69	72
— S.	91	13		Lange, Anna	98	19	
Krarup-Jensen, A., se Fru Elsnab	80	04		— Anna V., Fru	91	12	15
Krause, A. T.	76	98	00	— Inga Thye	04	26	28
— V.		58		— L. M. S. F.	76	96	98
Krauss, H. G. R.	73	94	00	— R. T. H.	47	67	70
Krenchel, A. S.	56	76	78	— V.	59	81	83.84
— C. T.	46	64	67	Langebek, F. W.	25		51.53
— J. C. G.	84	03	06	— M., Fru	87	09	
— J. H.	50	70	71	Langebek-Petersen, F. V.	59	79	81
Kristensen, Axel	93	16	21	Langgaard, F. H.	67	88	
— A. K. R., se Fru Bardram	80	03	04	— T. J.		66	
— A. V.	99	20	22	Langhorn, Aase	05	28	
— C. J.	96	17	19	Langkilde, R. C.	51	72	75
— Ellen M.	03	26		Lanning, C.	77	97	07
— H. P.	90	10		Lannung, A. L.	02	22	25
— H. P. R., Fru	90	10		Larsen, Anders	00	19	22
— K. A. M., Fru	87	08		— Ane Marie	90	13	21
— Magda A., Fru	04	25		— A. S.	93	13	17
— Mimi N.	01	23		— B. A. B.	04	25	
— Nanna K.	00	22		— B. M. K., Fru	86	08	
— P. Chr. Hjorth	01	21		— C. Anton	39	60	67
— R. N.	97	17	22	— C. C.	72	92	
Kristiansen, Edith F.	97	24		— C. C. E.	64	82	84
— N. F. S. G.	84	05	07	— Carl Fred.	38		61
— V. J.	98	18	22	— C. Haaber	49	68	72
Krog, M. S. S.	74	94	96	— C. P. L. A. Abildgaard,			
Krog-Jensen, C. C.	88	08	10	se Abildgaard	65	84	86.90
— J.	81	01	04	— C. Schandorff	38	56	60
— M., se Fru Langebek	87	09		— C. T. Haagensen	05	26	28
Krogh, A. M.	67	87	92.93	— C. V.	88	11	13
— A. M. M.	04	25		— E. H. Lautrup, se			
— C.	73	94	96	Lautrup-Larsen	88	10	13
— H. L. Hansen	82	02	04	— E. J. Taylor	99	21	24
— J. D.	80	01	06	— Fritz	67	86	90
— L. A.	76	95	03	— Fanny M.	03	26	28
Krogh-Jørgensen, C.	74	95	97	— H. A. Taylor	03	24	
Krogdsal, C. S. C.	60	80	82	— H. C. V., se Wedel-Larsen	70	90	03
Krohn, H. F.	77	00		— H. G. G.	50	69	72
Kromann, C. E.	05	25		— Helge T. F.	97	17	24
Kromayer, J. P. W.	25		50	— J. R. H.	97	17	19
Krumhardt, A.	86	06	18	— J. T. H.	61	81	
— Ellen M., se Fru Chri-				— K. Adser	07	28	
stoffersen	99	23		— K. K. R. Bech	84	03	06
Kruuse, C.	67	88	92	— K. M., se Fru Andersen	98	18	
— Ebba	02	22	89	— K. P. G.	99	24	27
— F. C. S.	64	83	24	— Kristine Sofie	98	21	
— P. A.	70	90	85	— Karen T. S., Fru	01	21	

Navn	Fødsels-			Navn	Fødsels-		
	Aar.	Modhj. Exam.	Kand. Exam.		Aar.	Modhj. Exam.	Kand. Exam.
Larsen, Laura M.	87	08	18	Lausten-Hansen, H.	99	21	24
— L. O.	89	09	10	Lautrup, M., se Fru Mess ...	78	00	03
— L. P.	72	95		Lautrup-Larsen, Emmy, Fru	94	16	
— L. P. Julius	71	92	96	— E. H.	88	10	13
— Maria A., Fru.	98	19	21	Lawaetz, O. C.	71	95	07
— Margrethe J.	01	21	25	Leding, K.	99	20	27
— Margrethe K.	02	22	25	Leerbeck, A. R.	57	76	80
— N. Hansen	70	90	96	— P. A.	90	11	13
— N. Johs. A.	67	88	90	Lehmann, B. S.	96	15	21
— Nehl K.	01	22		— C. S.	05	24	28
— N. V. L.	59	79		— V.	61	81	83.84
— Ove Høeg	98	22	24	Lehrmann, C. C.	62	82	85
— O.I., se Blyt	90	11	13	Lerche, A. C. C.	72	93	95.96
— O. M.	69	88	93	— E.	87	09	28
— O. M. T.	74	94	96	— H.	93	15	19
— P. O. B.	04	24		Leth, J.	78	99	01
— R. H. R.	74	94	96	— K. K.	78	99	01
— S. Christian	68	88	91	v. Leunbach, M. Ahnfeldt, Fru	87	09	12
— S. E. J.	95	19	21	Levin-Hansen, S.	69	89	92
— Søren Peter	62	81	85.86	Levinsen, C. I.	86	10	18
— Vald.	02	23	27	— J. H.	85	06	07
— V. V. R.	84	04	06	Levring, H. A.	99	19	21
Lascar, F.	42	62	64	— Karla K. J.	98	20	
Lassen, A. G.	70	92		— T. J. K.	42	61	65
— Else C.	03	23	27	Liberg, Bruno.	05	27	28
— E. V.	45	63	73	Licht, E. B.	50	70	75
— F. C. C. L.	72	92	94.95	— P. G.	60	81	83
— Gudrun	03	23		Liebst, A.	79	99	01.02
— Hans Anker	01	23	28	v. d. Lieth, F. H.	43	60	
— H. C. H.	04	25		Lihme, C. B.	66	85	88
— H. G.	84			— J. P.	49	68	74
— Inga Johanne	99	18	25	— V. A. H.	64	83	85
— J. August	05	25		Lilienberg, V.	84		
— J. Albert	75	97	98	Lilienskjold, T. F.	38	57	60
— J. L.	83	04	06	Lind, C. Blom	84	04	06
— Jørgen P. A.	66	85	88	— Ejnar.	07	28	
— L.	62	81	85	— H. A. T. C.	89	10	13
— N. P. C.	30	49	54	— Jens.	74	93	96
— T. H. F. T.	76	97	98.99	— J. S. O.	89	10	12
Laub, J. L. G.	50	72	74	— J. T.	90	11	13
Lauesen, Edith S., Fru.	94	16		— K. M., Fru.	01	21	
— Hansa E.	94	21		— M. N.	83	04	06
— Th. L.	68	89	94	— N. P. T.	62	80	82
Lauridsen, N. P.	84	05	07	— P. C.	25		51
Lauritsen, Anne M.	00	20		— V.	72	93	
— Ellen M.	04	24		— V. J. A.	43	63	69
Lauritzen	57			Lindberg, A. J.	93	15	18
— D. E. B., se Fru Jensen	94	14		— P. E. V.	53		
— J. C.	31	51	55	Linde, Asta	06	27	
— K., se Fru Hansen	86	08		— Inger J.	03	22	25
— L. C.	62	81	91	Lindebod, H. D.	93	16	21
Laursen, A. L. A.	02	22	24	Lindegaard, A.	70	94	97
— Helga	98	20	25	— H.	76	98	00
— J. P.	73	97	00	Lindemann, J.	76	97	98
— N. C. A. J.	08	28		— V. L. S.	86	07	09
Lausen, C. N. F.	63			Lindenberg, P. J. W. Bollerup	82	03	06
— K. G. M.	72	92		Lindgreen, P. J. T.	91	12	15
— M. U. K., se Fru Gording	93	17		Lindgren, K. M.	96	17	19
— V. H.	55	74	83	— P. F. C.	63		

Navn	Fødsels-		Kand. Exam.	Navn	Fødsels-		Kand. Exam.
	Aar	Medhj. Exam.			Aar	Medhj. Exam.	
Lindhard, Else	04	26		Lykke, C.	46	66	
Lindhardt, L. C.	42	61	63	Lyngby, H. P. R., se Fru Kristensen	90	10	
Lindholm, H. R. V.	03	23	25	Lyngbye, Minna, Fru	94	15	
Lintrup, F. V.	94	14	16	Lyster, H., se Fru Paulsen	02	23	25
— L. V.	60	80	82.83	Læssøe, C. P. B. W.	90	10	21
Lippert, V. E.	89	09	12	— H. A.	99	18	21
Lodal, E.	86	07	09	— V. O.	89	08	10
Loft, H. L. S.	85	06	07	Løffler, V. C. A.	57	75	78
Lomholt, V.	08	28		Løw, E. A. F., se Fru Ulrik	87	10	
Loppnau, A. M.	76	03		Løwenstein-Jensen, R. M., Fru	01	22	
Lorange, A. R.	76	96	98	Løvschall, R. R.	98	19	22
Lorentzen, J. C. H.	48	66	69	Løye, O.	92	12	15
— Martha A. C.	81	02	04	Maaløe, C. A.	59	79	
— M. A. H. A.	87	08		— C. L. V.	37	57	60
— Oscar H.	72	91	93	Maar, K.	92	14	
— Tove	04	26	28	Maarup, Rigmor N.	02	23	
Lorenzen, Aage	97	17	19	Madsen, A. B., se Fru Bech	05	26	
Lottrup, S. C. W.		80	82	— A. P.	00	20	22
Ludvig, S. G.	75	96	98	— A. Sigaard	99	19	22
Ludwigs, L. J. E.	73	92	97	— Bernt M.	81	01	04
Ludvigsen, A. M., se Fru Beck	94	15		— C. J. T.	06	27	
Ludwigsen, N. B.	92	13	18	— C. M.	71	91	94
Lumholdt, K. B.	00	21		— C. Meinhard	98	19	21
— S. E.	04	26		— C. N.	87	06	13
Lund, Andreas M. H.	66	84	88	— C. T. M.	62	80	87
— Bodil K.	94	20	22	— E. Høst	82	03	04
— Else, Fru	92	13		— E. I., se Myrung	92	14	16
— E. H.		53		— Else M., se Fru Kristensen	96	22	
— G. E. A.	40	60	65	— Frederik	49	70	72
— Holger	84	04	07	— F. Ryberg	36	53	58
— H. A. R.	88	09	10	— F. W.	78	99	01
— Hans Jacob	48	67	71	— G.	92	13	16
— I. M., Fru	85	07		— Gudrun	04	28	
— Jules F.	66	91	92	— Gudrun K. B.	06	27	
— Kate H.	03	27		— H. C. K.	81	01	
— Magda E.	01	23	28	— H. G. T.	97	18	19
— Michael L.	73	92	95.96	— H. P.	35	54	57
— N. A.	51	73	74	— H. Stig, se Arden	73	94	97
— Otto	64	84	86	— Jørga	92	12	
— O. H. F.	46	66	74	— J. Chr.	01	22	27
— P. P.	85	07	09	— Jørgen Chr.	01	26	28
— P. T.	01	21	25	— J. C. T., se Them	72	91	92
— Sigurd	05	25		— J. D. S.	78	10	
— S. A. H.	04	24	28	— J. M. K., Fru	98	18	19
— S. Flemming	05	26	28	— J. P. Johs.	66	84	87
— Thorsten		84		— K. Holbech	86	07	12
— T. J., se Fru Prægel	86	09		— K. Meulengracht	04	26	28
— Valdemar	52	70	72	— L. P.	62	81	85
Lundbye, G. E.	07	28		— Mads J.	91	12	13
Lundgaard, H. E.	96	18	24	— Marie J.	82	07	09
Lundh, A. M.	60	82	84	— N. M.	84	04	06
— C. H. P.	31	53	56	— N. H. G.	01	23	
— Margrethe	98	19		— Olaf	81	03	04
Luplau, J. E. L.	30	51	55	— Otto Gamél	82	03	04
Lyager, M. E.	89	08	13	— P. Brøndum	05	26	
Lübbers, C. P. J.	30		51	— R. Lehmann	97	21	25
Lybye, Else	02	22		— T. K.	08	28	
Lüders, C. J. J.	56	78	80				
— T. T.	63	81	84				

Navn	Fødsels- Aar	Medhj. Exam.	Kand. Exam.	Navn	Fødsels- Aar	Medhj. Exam.	Kand. Exam.
Madsen, Viggo	80	99	01	Meyer, Ebba	90	12	
— V. E. G. se Texel	05	26		— E. M. B.	84	04	06
Madvig, P. V.	55	75	77	— Frantz C.	30		54
Magnussen, A. M. G.	95	15	16	— F. Ernst	44	63	67
Magnusson, J. M. C.	51	70	75	— F. Nic	53	72	76
— M. T.	00	21	24	— G. E.	55	75	77
Mahrt, C. H.	73	93	96	— H. S.	86	07	09
— M. J. A.		65		— Julius		78	
Mai, J. C.	06	27		— J. Fred.	40	59	62
Makwarth, V. C. A. K.	05	25		— M. E. A.	85	04	06
Malling, J. S.	39	57	60	— N. H. P. M. T.	62	82	83
— N. P. S.	85	06		— O. Marius	64	84	87
— O. C.	75	98		— Victor H.	70	90	92
Mangelsen, K. J.	98	18	19	Meyer-Damecke, A. J. E., Fru	88	08	
Mansa, C. C.	76	95		Meyling, H.	05	25	28
Marcker, L. V.	66	85		Meyn, J. G.	62	81	83
— S. M. D.	77	99	03	Michelsen, A. H.	84	04	07
Marcussen, C. L.	78	98	01	— C. C. N.	43	61	65
— E. I.	00	23		— C. T., se Fru Schaltz	84	04	07
— S. S.	73	92	95	— H. P.	49	71	72
Marke, I., se Fru Olsen	84	06	07	— J.	82	04	
Marlow, J. C. C.	76	96	99	— N. S.	66	85	87
Marschall, A. H. B.	74	94	98	— P. C.	71	90	92
— A. J.	65	85	86	— S.	54	73	78
— K. H.	76	96	00	Mikkelsen, C.	45	64	69
Martens, C. F.	38	58		— E., Fru	72	03	04
Martins, Gerda, Fru	96	18		— Gunnild K. K.	04	25	
— Ingeborg E.	91	22	24	— Holger	06	27	
— O. A.	90	10	12	— H. C. H., se Helweg-			
Martiny, J. H.	87	08	10	Mikkelsen	82	01	03
Mathiessen, P. F.	85	77	80	— S. F. Draminsky	06	27	
Mathisen, F. J.	86	08	10	— J. B.	62	80	81
May, J. A. H.		58		— P. Helweg	76	95	98
Mayntz, H. M.	92	15	17	Milling, H. C. K.	35	54	57
Mazanti, H. F.	53	75		v. Minden, W. R.	32	62	63
Mecklenburg, C. E. M.		64		Moe, F. E. G.	51	69	71
Meding, H. L.	48	68	72	— J. O.	52	71	73
Mehlsen, J. K.	92	13	16	— K. A., se Fru Hagerup.	89	13	
v. Mehren, E. E.	64	83	86	— O. E.		84	
— F., se Fru Prip.	95	15		Mogensen, C. E. (Normann)	74	96	98
— V. A.	69	89	91	— F. E. S.	81	05	07
Meier, Ida T.	97	20		— J. H.	07	28	
Melchiors, E. K. M., se Fru Steinbach	99	18	21	— J. M. K., se Fru Madsen	98	18	19
Meilsø, N.	49	68	74	— K. T.	89	11	13
Mende, C. A. F.	31	52	56	— Laura J.	98	25	27
— C. V.	43	61	68	— P. L.	72	96	98
— E. J.	65	84	87	Mohr, H. F. I.	61	81	85
— L. T.	40	61	66	Mohrhagen, G. A. J.	79	98	00
Mendrup, Olaf	98	19	21	— G. E. D.	88	11	16
Menge, Dagny L. M.	96	21		Mollerup, C. Ahnfeldt	74	94	98
Mess, H. P. B.	65	84	86	— M. Ahnfeldt, se Fru v. Leunbach	87	09	12
— M., Fru	78	00	03	Moltke, C. F.	04	25	28
— O.	76	96	98,99	— F. A.	99	23	27
Meyer, A. Adolf	67	86	92	Momme, K. M. B.	87	07	09
— A. W. J.	35	58	59	Monberg, J. C.	56	76	78
— C. C.	79	00	02	Monrath, H. V.		64	
— C. V. L.	89	09		Moos, Dagny	99	22	
— E.		51		Mordhorst, H. J. C.	94	20	23

Navn	Fødsels-		Kand. Exam.	Navn	Fødsels-		Kand. Exam.
	Aar	Medhj. Exam.			Aar	Medhj. Exam.	
Mortensen, Arne	05	27		Møller, A. P. J.	93	15	18
— A. C.	60	78	85	— C. Adolf	62	82	85
— C. J.	92	18	19	— C. A. H.	60	82	83
— C. V.	00	22		— C. D.		80	
— Edvard		76		— C. E. Kemp	59	80	82
— Edgar H.	94	14	16	— C. E. O.	41	60	61
— Ella K., Fru	01	21		— Carl Fred.	67	86	88
— Ingrid	95	18		— C. P. Jørgen	61	79	85
— J. L.	01	22	24	— C. V. H.	90	13	15
— K. K. B., Fru	00	20		— Esther, se Fru Bollerup	99	23	25
— M. Bach	04	23	25	— Elise C.	82	16	18
— O., se Mendrup	98	19	21	— Ellen E. Falck	05	28	
— P. A.	06	27		— Eigil Hallas	81	01	03
— V. E.	00	21	25	— Erik Hallas, se Hallas-Møller	78	98	00
Morthensen, J. C. C., se Marlow	76	96	99	— Erik K.	99	19	21
Moseholt, J. T. N.	03	25		— E. H. N.	67	88	91
Mossin, Gunver M.	02	27		— F. A.	83	03	
Mourier, C. L. C.	41	61	66	— Gustav	73	93	97
— H. H.	01	21	27	— Gustav	04	24	27
Muhle, J. F. B.	63	83	84	— G. J.	78	98	00
Munch, E.	90	12	15	— Gertrud K., Fru	93	15	
— Fanny, se Fru Jørgensen	87	12	16	— H. C.	85	07	09
Munch-Sørensen, G., se Fru Saabye	01	21	25	— H. C. T.	69	89	90
Munck, C. E.		58		— H. Friis	88	08	10
— G. J.	48	66	74	— H. Hallas, se Hallas-Møller	81	02	04
Munk, G. F.	03	24	28	— H.-J.	55	73	76
— K. M., se Fru Ankjær	95	16	18	— H. J.		83	
Muus, Elise M.	07	27		— H. Peter	71	91	94
— L. C.	45	66	68	— H. P. F., se Feller-Møller	64	84	
— L. T.	73	93	96	— H. P. Falck	60	78	84
Mygdal, G. T.	63	82	84	— H. Vangsgaard	99	21	24
Mylius, F. M. V.	74	94		— Inge M.	96	24	27
Müller, Aage E.	78	98	00	— Jacob	35	55	57
— Axel G.	45	64	68	— Johannes	93	12	13
— Axel E.	96	16	18	— J. Ludvig	43	62	63
— B. C. Budtz	37	56	58	— J. Martin	32	52	55
— C. J. August	68	89	90	— J. M. K., Fru	79	00	03
— Hartvig J. S.	77	97	98	— J. P. J.	54	74	77
— Ingeborg, Fru	92	13	16	— J. S. Feller	59	77	79
— L. C.	34	53	56	— Karen	03	24	
— N. A. S.		56		— K. A., se Fru Kristensen	87	08	
— N. C.	59	79	81	— K. Dahlmann	64	83	87
— O.	90	12	16	— K. E., se Fru Grill	84	06	07
— Otto H.	59	78	79	— K. V.	05	27	
— R. C. F.	47	68	71	— L.	93	14	16
— S. G. A. H., Fru	91	13		— L. C. V.		59	
Müllertz, A. N. N., Fru		85		— L. Hartvig	40	60	62
Münster, F. E. T.	89	12	13	— M. L.	31	52	
Mynster, G. E., se Fru Fogstrup	86	09		— N. C. L.	84	04	06
Mynthe, L., Fru	99	22		— N. D. Aamund	40	61	64
Myrung, Edith I.	92	14	16	— N. L.	72	91	95
Mølgaard, E.	80	01		— O. T. N. Krarup	86	07	09
Møller, A.	73	00		— O. Tidemand	01	20	
— Aage	78	98	00	— Poul	06	27	28
— Agnes E.	86	06	12	— P. A. Mandrup	04	27	
— A. Johnsen	61	81	85	— Svend	75	95	00
— A. L. Barfoed	66	85	89	— S. E. R.	46		68
— Agnes M.	91	13	15				

Navn	Fødsels-			Kand. Exam.	Navn	Fødsels-		
	Ant.	Medhj. Exam.	Exam.			Ant.	Medhj. Exam.	Exam.
Møller, S. J.	86	06	07		Nielsen, Bodil Villads	03	25	
— Sofus Marius	60	80	82		— Carl	80	00	03
— T.	87	07	09		— C. C.		82	
— T. J.	92	15	16		— Christian F.	60	81	83
— V.	91	11	13		— C. H.	87	07	09
— V. T.	00	20			— C. H. C., se Stevens	73	93	
Møller-Hansen, G. A., Fru	00	22			— C. J.	92	13	15
Mølwad, W. H. C.		50			— C. Julius	99	18	21
Mølvig, Jutta M.	05	27			— Cathrine K.	97	22	28
Mønsted, E. V.	88	11	15		— C. Levin	71	96	98
Mørch, A. M.	58	78	80		— C. O.	80	01	06
— C. O.	94	14	18		— Chr. Oliver	96	17	19
— Edvard	97	19	22		— C. P.		76	
— Ella, Fru	99	20			— C. Preetzmann		53	
— J. R.	96	17	19		— C. P. Høygaard, se Høygaard-Nielsen	78	98	00
— Karen J. V., Fru	00	21			— C. T. Pileman	70	89	94
— L. O. C.	56	76	78		— Ebba	94	15	
— P. A. B.	62	81	83.84		— Ejnar	55	75	77
— P. H.	54	73	74		— E. B., se Fru Alstrup	93	15	16
Mørck, A.	86	08	10		— Esther D.	00	21	25
— C. C. R., Fru	01	22			— E. E., se Fru Gottlieb	84	19	
— S., se Fru Schousen	91	11			— E. G., se Estfelt	87	07	09
Mørck-Hansen, A.	75	94	04		— Ellen J.	04	24	
Mørkeberg, Karen	03	23	25		— Elise J. M., Fru	92	12	15
Nandrup, J. C.	65	85	88		— Ellen K., se Fru Sørensen	94	18	
Nansen, J. J. T.	67	85	89		— F.	76	98	
Nebelong, S. A.	91	11	13		— Frederik	60	79	
de Neergaard, J.	61	81	83.84		— F. O.	96	15	18
— P. J.	64	84	87		— Gudrun	01	22	
— Inge H.	99	19	24		— G. A. K.	85	05	07
Neerup, H. F. S.	02	22	25		— G. Aage Kierby	91	11	13
Nejjendam, O. A.	59	81	84		— G. P. W.	43	61	
Nellø, K. M. A., Fru	97	18			— Harald	08	27	
Nerenst-Christensen, G., se Fru Classen-Smith	88	09			— Henrik	73	95	
Neubauer, B. B. A. B.	01	20	24		— Herman	96	16	21
Neuhaus, V. C.	64	84	86		— Hermann	93	13	17
Neuhausen, J. C.	70	92			— Hedevig A.	02	22	
Nicolajsen, N. M.	79	08	12		— H. C.	04	25	
— O. R.	49	68	71		— H. C. Borgen	63	81	84
Nicolin, O.	48	68	74		— H. K. Th.	81	05	
Nielsen, Anders	52	72	73		— Hilda M.	98	20	
— Asger	79	99	03		— H. R.	83	03	04
— A. C.	67	87			— H. R. Pileman	60	78	79
— A. E. Pileman	58	76	78		— H. W.	75	95	
— A. E. V.	54	75	77		— Inga	03	24	27
— A. F.	80	03			— Ingeborg	98	19	
— A. F. Bendix	67	88	91		— Inger A., se Fru Jensen	00	20	
— A. G. H.	97	17			— Ingeborg Bendix	05	25	28
— Alfred H.	69	89	91		— Iris L. L.	98	20	
— A. H. E., se Fru Hansen	74	97	98		— Inger M. Schuldt	93	15	16
— A. J.	98	18	25		— Inger Wodstrup	00	22	25
— A. J. Schuldt	90	11	14		— Jens	91	16	19
— Andreas K.	73	95	98		— Johannes	54	74	76
— A. M.	39	58	60		— Johannes	99	20	22
— Anna M.	02	22			— J. A.	00	20	22
— Ane M. J.	04	26			— J. C.	65	84	87
— Agnes M. K., Fru	88	13	16		— J. Clausen, se Clausen- Nielsen	90	10	12
— A. P. C. Thorup	06	26	28					

Navn	Fødsels- Aar	Medhj. Exam.	Kand. Exam.	Navn	Fødsels- Aar	Medhj. Exam.	Kand. Exam.
Nielsen, J. C. A. M.	85	05	07.09	Nielsen, Svend	01	21	24
— J. C. J. Wildt, se Germer	77	97	01	— Svend Foss	05	27	28
— J. Høygaard	84	03	06	— Svend Licht	02	23	25
— J. K. V. Hogrebe	00	20	22	— S. M.	03	27	
— Jacob P. R. A.	89	09	10	— Søren Marius	96	16	19
— J. S. T., se Tromholt	82	02	04	— S. O. Synnøstved	06	28	
— Jacob Ulrich	53	73	76	— T. J. C.	65	84	89
— Kai	98	18	21	— T. M., se Fru Juul	97	16	
— Karen	08	28		— Thora Nordentoft	85	07	
— Karen, Fru	97	18	24	— T. R.	08	28	
— Kristian	66	90	95	— T. R. Paludan	02	24	28
— K. C. Synnøstved	00	20	22	— V. B.	01	23	
— Karen J. V., se Fru Mørch	00	21		— V. C. F. H., se Jetsmark	87	08	12
— K. Levin, Fru	86	24		Niese-Petersen, P. F.	99	20	27
— K. S.	00	23		Nissen, E. G.	75	94	
— K. S. J.	03	23	25	— G. L.	30	58	59
— L. A. Pileman	56	75	79	— H. N.	82	02	
— Leonora Brandt	98	21	24	— K. J.	93	14	
— L. B., se Tegner	51	71	73	— P. D. F.	95	16	19
— L. E. N.	01	25		Noe, H. V.	92	14	16
— L. E. V.	06	28		Noodt, H. F.	62	81	
— L. P.	72	93	96	Nordentoft, Dagny K. M., Fru	90	11	
— Mads	79	99	04	— J.	59	77	79
— Marie	96	18	20	Nordfeldt, Svend	66	85	
— Marie	04	25		Norel, K.	00	19	21
— Martin	74	95	98	Norgaard, Gerda J. K. L.	03	26	
— M. Emanuel	75	95	98	— G. J. N.	42	62	64
— M. J.	70	95		Normann-Hansen, Anna K.	02	23	25
— Martha N., se Clausen- Nielsen	96	18		Norup, H. R.	90	12	13
— M. S., se Fru Andersen	02	23		— J. M.	85	05	07
— N.	32	53		Nuesse, Ilse F. O.	07	28	
— N. C.	32	52		de Nully, G.	68	91	93
— Niels Chr.	60	84	87	— K. B.	74	96	98
— N. Frederik	41	61	65	Nyboe, H. C.	36	56	
— N. G.	99	24	28	Nyborg, O. H.	61	80	83
— N. Jensen	72	93	95.98	— G. E.	43	64	67
— N. J. Sigaard, se Siggaard	90	11	13	Nyboe, A. V. M. J. H.	74	96	
— N. K.	71	92	93	Nygaard, J. L., Fru	94	16	
— N. O.	71	92	97	— T. O.	90	15	18
— N. P.	87	08	10	Nyholm, A. L.	66	87	89
— Niels Peter	75	97	98	— C. C.	30	51	53
— N. P. G. Pileman	54	72	76	— C. K. F., se Fru Sonne	89	12	
— N. Tobias	54	74	76	— Marie H.	03	23	27
— O.	65	87	89	— V.	68	88	90
— O. Asbjørn	80	01	03	Næss-Schmidt, A.	77	97	98
— O. Møller	88	10	12	— J. K.	86	08	
— O. W. Høberg	95	21		Næsted-Nielsen, G. M.	02	24	28
— Peter	82	02	04	Nøddeboe, A. S.	98	22	24
— Poul A.	05	26		Nødeboe, W.	43	61	65
— P. J. E.	68	87	88.89	Nødskov, A.	55	74	77
— P. M. C.	89	09	10	— C. F.		56	
— Ragnhild	86	10	12	— G. A. W.	32	50	54
— Rosa, Fru	99	19		Nørgaard, A. E.	67	88	89
— Ragnhild D.	97	22		— Henning	00	20	22
— R. C. Cornelius	39	59	65	— Jens	06	28	
— Rigmod D., se Fru Straler	86	07	10	Nørlund, A. C.	50	70	73
— R. W.	05	26	28	Nørretranders, H. F. F.	37	56	
— Svend, se Nordfeldt	66	85		— K. E.	90	10	
				Øbel, J. P. K.	36	57	59

Navn	Fødsels- Aar	Medhj. Exam.	Kand. Exam.	Navn	Fødsels- Aar	Medhj. Exam.	Kand. Exam.
Obel, S. Køster	75	94	97	Otterstrøm, Kirsten	03	23	
Oest, E. H.	70	90	91	— Knud	06	27	
Oksholt, S.	06	28		Ottesen, Elly	07	28	
Olafsen, H.	95	15		— M. A. S.	79	99	01
Oldin, C. A.	86	06	09	Ottesen, Svend	95	23	25
Olesen, Annina K., se Fru An- dersen	95	18		Ottosen, V. E.	90	09	12
— A. Vestergaard	07	28		Ousen, J. C.	74	95	99
— C. A.	45	63	66	Outzen, N. H. B.	95	19	
— I., se Fru Binger	00	20	22	Overbye, J. L.	74	94	97
— J. Chr.	96	19	21	— N. J.	62	83	89
— J. C. H.	84	03	06	Overgaard, T.	73	97	00
— J. J., se Fru Videbech	98	20	25	Overlade, Jenny C.	95	17	19
— M. C.	71	91	93.94	Ovesen, E. P.	27		55
— N.	67	86	88	Oxe, M.	90	11	13
— O. E. T.	73	92		Oxholt-Howe, H. L.	70	90	94
— T. Westergaard	99	20	22	— O. S.	06	27	
Olivarius, H. L. A. de Fine	82	04	06	Oxlund, V.	08	27	
Olrik, D. W. M.	57	76	79	P abst, S.	51	71	74
Olsen, A. A. N., se Harth-Olsen	70	90	91	Pallesen, C. E.	49	67	70
— Anna M.	86	08	13	Palmark, A. M. K. I.	02	23	
— A. C.	08	28		Palstrøm, T. A. T.-H.	05	27	
— C.		56		Paludan, S. H. Jacob P.	96	16	18
— C. H.	07	27		Paludan-Müller, A.	51	70	73
— C. V.	78	00		— M. M. C.	82	03	
— Ernst	97	18	21	Pamperin, K. V.		84	
— Frithiof G. E.	82	02	06	Pardal, E. M., Fru	86	08	13
— F. M.	91	14	16	— J. S.	71	91	94
— Gerda	97	21	25	Park, Ellen M.	96	18	19
— Gudrun	84	08	10	— N. V. B.	50	69	72
— H. E.	58	77	82	Parner, Rosa, se Fru Nielsen	99	19	
— H. Horn	95	14	21	Partsch, O.	90	10	
— H. L., se Oxholt-Howe	70	90	94	Pasbjerg, P. L.	61	81	84
— Ingeborg, Fru	84	06	07	Paulsen, C. L. H.	31	53	56
— Inge M.	95	15	18	— E. S. A.	81	00	01
— J., se Vimpel	85	05	07	— Harriet, Fru	02	23	25
— Johanne	97	18		— Holger	60	82	84
— Johanne Marie	96	19	21	— J. R.	90	09	12
— Kaja I.	04	24		— P.	38	57	63
— O. F. C.	03	24	28	— S. V.	82	01	04
— O. J. E.	48	68	71	Pedersen, Anna	95	15	18
— Olga K. K.	08	28		— August	05	21	
— O. S., se Fru Hedeberg Smith	88	09		— Anna M.	98	18	21
— O. V. M.	03	23	25	— A. N.	74	95	
— S. G. A. H., se Fru Müller	91	13		— A. T.	87	09	10
— T. C. A.	49	67	73	— Betty E. G.	96	23	
— Valborg Smith, se Fru Harkes-Larsen	97	19		— B. E. Vedel, se Fru Therkelsen	98	23	
Olufsen, R.	73	94	97	— C.	81	01	03
Omøe, C. H.	84	05	07	— C. B., se Bardram	76	96	04
— E. H., Fru	89	12		— C. F. Friis	37	54	56
— Helga C. C.	95	19		— C. M., se Redsted- Pedersen	90	11	16
Ording, P. T. L.	70	91	93	— C. M. Bæk	01	24	28
Ormslev, N. V.	71	91	92	— E. Enggaard	98	21	25
Ormstrup, N. C. C.	77	98	01	— E. Find	98	26	
Ostenfeld, G. C.	72	94	96	— Ellen M.	96	16	
Ostermann, Svend	95	18	19	— E. M. L., Fru	87	08	12
Otterstrøm, H. J.	74	94	96	— Gerda K. M.	97	19	

Navn	Fædels- Aar	Medhj. Exam.	Kand. Exam.	Navn	Fædels- Aar	Medhj. Exam.	Kand. Exam.
Pedersen, Harry, se Harper	97	16	18	Petersen, Edith H.	05	27	
— Helge	90	10		— E. M. Back	98	19	22
— Herman	90	10	12	— E. M., se Reymann-Pe- tersen	86	08	13
— H. C.	68	88	90	— E. M. Gamst	52	73	77
— H. R. Victor	64	82	85	— E. P. F.	49	69	71
— J. Bech	96	18	21	— E. Schleisner, Fru	77	04	
— J. H. K.	04	24		— E. Valdemar	54	74	76.77
— J. K.	98	26		— G. A. F.		63	
— J. K. L., se Fru Helms	01	23	27	— Guttorm C.	90	11	13
— Knud	07	27		— G. C. A.	89	11	13
— K. Carlo	93	14	16	— Godfred F.	54	74	77
— K. O., se Sae-Pedersen	76	96	04	— Gutzon F.	61	80	84
— M., se Fru Heering	91	10		— George P.	33	54	57
— Maximinus	97	17	19	— G. M.	95	16	
— Mariane K. Lund	97	21	24	— G. V.	07	28	
— O. C.	86	07	09	— G. V.	76	95	01.24
— O. Sandvad	06	28		— Helen	03	24	
— P.	71	93	95	— H. K. Jakob	97	18	21
— P. H., se Ørner	87	07	09	— Hermann	64	82	84
— P. M. H., se Rudfeld	77	98	00	— H. P. Christian		85	
— R. A. R., se Eltang	61	80	84	— H. P. J.	81	02	04
— Sara N. B.	03	24	28	— H. P. N.	64	83	86
— T.	85	07		— H. P. W.	45	67	69
— Thorvald	83	01	03	— H. V.	80	01	03
Pedersen-Bjergaard, K.	04	24	27	— Ingeborg	06	27	
Permin, C. E.	46	65	68	— J.	51	70	
— V. K.	64	83	85	— Johs. A.	66	87	89
Petersen, Aage	94	16	18	— J. B. J. Cramer	75	97	98.99
— Adolph, se Snitker	58	77	81	— J. C.		77	
— August		56		— J. E.	68	91	
— Axel	90	10		— J. Heinrich	69	90	92
— Anna D.	78	09		— Jes J.	45	65	69
— A. G., se Brofeldt	89	09	12	— J. J. C. Blom, se Blom- Bjørner	78	99	04
— A.J.L., se Laage-Petersen	73	95		— J. J. Mertz	34	52	58
— A. M. H., se Holm- Petersen	78	13	15	— J.L.Overbye, se Overbye	74	94	97
— A. M. M. C., se Antons	59	79	81	— J. O. V.		78	
— Any Søvdahl	99	20		— Jean P.	64	85	87.88
— A. S. F.	63	83	84	— J. S., se Pardal	71	91	94
— A. V.	68	89	90	— Jørgen S.	07	27	
— Asta V. O.	95	21		— Kaj, se Norel	00	19	21
— Bodil	04	24	28	— K. A., Fru	84	05	07
— Chr.	48	69	72	— K. H.	99	19	21
— C. Agertoft	99	19		— K. Tullin	35	53	56
— C. A. H.	53	73	76	— L.		66	
— C. A. Mørup	73	94	96	— L., se Petersen-Hviid	70	91	94
— C.A.Schepelern, se Sche- pelern-Petersen	67	89	91	— Marie M. Fog	08	28	
— C. C.	60	79	85.87	— Martha S. L.	98	22	
— C. Joseph	65	85	86	— N. K. K.	78	98	00
— C. Ludvig	54	73	77	— N. J.	84	05	07
— C.S.Herh., se Herholdt- Petersen	87	07	09	— N. V. Bauer, se Park	50	69	72
— C. V.		83		— O. Eggert	96	17	
— Dora	04	24	28	— O. F. Funch	84	05	07
— Ejnar	99	19	22	— O. Kragh	91	13	15
— E. A., se Bauer-Petersen	48	66	70	— O. L. V.		77	
— E. E., se Fru Silfverberg	85	07	09	— O. S.	66	87	
— Elsa E.	00	21		— P.	79	00	03
				— P. Chr.	03	24	28

Navn	Fødsels- Aar	Medhj. Exam.	Kand. Exam.	Navn	Fødsels- Aar	Medhj. Exam.	Kand. Exam.
Petersen, P. Hansen	56	75	79	Pozzi, F. J. C. F.			62
— P. H. Julius	59	80	81	Praëm, E. C. L.	87	09	
— P. Severin	47	70	75	— O. C. L.	55	74	78
— R., se Esbak	77	96	00	— S. L. A.	27		53
— R. T.	94	14	16	Prahl, C. S.	42	61	
— S. A. K., se Sak	83	03	06	Préalte, H. L. A.	26		60
— S. Kjerulf	90	08	10	Preetzmann, Johanne	02	24	
— Søren Peter	47	66	72	Preetzmann-Aggerholm, L.	40	58	63
— T. J. Skjoldborg	72	92	94	— L.	74	95	97
— T. P. Kofod	52	75	77	Prehn, K., Fru	95	16	19
— V. A.	59	77		Preisler, B.	34	53	58
— Verner A.	87	08		Prien, G. H.	02	22	25
— V. A. E., se Fru Schmidt	84	06	09	Priergaard, C. C. O.	77	98	00
— V. S.	60	81		Prip, Freja, Fru	95	15	
Petersen-Bryrup, H.P., se Bry- rup	76	95	97	— T. S.	94	17	22
Petersen-Hviid, L.	70	91	94	Prægel, F. C. S.	70	91	97
Petri, A. H.	75	97		— T. J., Fru	86	09	
— C. F.	72	93	95	Prætorius, A. J.	55	77	87
— T.	27		52	— E. A.	93	13	
Pettersen, M. G.	84	05	07	— H. C.	54	72	
Petterson, J. M. B. M.		65		— I. M., se Fru Lund	85	07	
Peytz, K. L. J.	97	18	21	Prøsch, E. H.	07	27	
— N. H.	62	79	83	Pyndt, E. H.	86	08	12
Philipsen, Ella, se Fru Mørch	99	20		Quist, E. C. L. G.	78	98	01
— F.	61	80	83.84	— L.	64	83	84
Phillipson, L. P.	85	06	07	Quistorff, J. H.	88	09	10
Phillipsen, A.	55	74	77	Quitza, H. C.	55	75	77
Pihl, Rigmor M., se Fru Lø- wenstein-Jensen	01	22		Quortrup, H. S.	86	06	09
Piil, Sigrid	97	19		— J. M., Fru	92	16	
Pinborg, Ellen M.	98	20		Qvist, A. E.	66	85	87
Pingel, R. S. A.	70	92	96	— A. V.	92	13	21
Piper, H. G. V.	58	77	79	Raaschou, P. G.	73	97	
— P. C.	04	28		Raben, C. H. E.	61	81	84
Pirtzel, A. M.	58	76	78	Rafn, C. K.	66	86	87
Piselhøj, C. A., se Elming	84	05	07	— C. O. A.	39	57	60
Plenge, F. V. J.	76	97	99	— H. E.	52	72	76
Plesner, J. J. E.	64	84		Rager, B. A., f. Rager	87	10	
— Johanne L. V., Fru	98	20	24	— C. E.	45	64	67
— Ruth, se Fru West	00	20	22	— E. H., se Fru Omøe	89	12	
Pontoppidan, J. C. A.	48	70	72.73	— E. M. S., se Fru Dithmer	91	12	13
Popp, Otta S.	00	23	25	— J. C., se Fru Bekker	84	05	
Porst, C. E. G.	70	92	94	Rahbek, C.	72	92	96
— C. L.	75	95	98	— Else	02	23	
Poulsen, A. C. A. E.	65	85	90	— O. J.	70	92	94
— C. A.	56	75	78	Rahlff, N. F. W.		77	
— Hans J. T.	82	04	06	Rame, K. A. H.	00	21	24
— Jørgen	00	20		Ramlau, W. J.	00	21	24
— J. H. P.	93	18		— Karen, Fru	98	19	28
— J. H. Thiis	87	08	10	Ramsing, A. T.	44	64	67
— L. J.	71	91		— J. F. V.	35	55	
— M. C.	65	85	89	Randved, J.	70	91	96
— O. V.	81	01	03	Rasch, A. J. S.	70	90	93
— P. C.	66	84	88	— A. S.	60	78	81
— P. S. P.	74	95	97	Rask-Petersen, F. K., Fru	85	08	
— Sven Aage	07	28		Raskfeld, A. C.	78	99	01
— Sven Alexander	97	17	19	Rasmussen, A. J., Fru	88	11	
— Sofie M.	01	22		— Asta M.	99	19	22

Navn	Fødsels-		Kand. Exam.	Navn	Fødsels-		Kand. Exam.
	Aar	Modhj. Exam.			Aar	Modhj. Exam.	
Rasmussen, Bertha E. A.	81	03		Ravn, Ellen	04	24	
— C. G. A.	82	03	06	— Karen M.	98	18	
— C. J. Boye	99	20	24	Ravneberg, J. E. V.	74	94	
— C. J. M.	65	85	90	Ravnholt, A.	81	01	04
— C. Thiess	93	15	18	Ravnsgaard, A. G.	76	96	00
— Elisabeth	05	26		Rechnagel, C. C.	94	14	22
— Ellen	01	24	27	Reddelien, C. H. N.	55	75	77
— Emilie, Fru	92	14		— N. K.	96	16	19
— Ellinor K. Pagh	00	22	25	Redsted-Pedersen, C. M.	90	11	16
— Ellen L. F. H.	01	23		Reerslev, K. P.	97	17	24
— Ellen M.	06	28		Rehfeldt, C. H.	04	24	
— Gladys H.	00	21	27	Reiffenstein, H. C.	95	16	18
— Gudrun Hesse	04	26		Reimer, Eli Johanne	06	27	
— G. V., se Bredorf	67	88	91	Reimers, D. M. C.	45	64	66
— H. J., se Blokmann	75	96	98.99	— Frithjof	06	27	
— H. M.	06	26		— M. N.	74	95	97
— H. M. V., se Sprange	80	00	04	Reinau, C. F.	63	81	84
— H. T.	77	99	03	Reinholdt-Petersen, E. H. R.			
— H. T. Baggesgaard	88	08	10	— O. J., Fru	01	24	
— J. A. G.	66	84	85	Reinwald, K.	90	14	
— Jørgen C.	68	86	89	Resch, W. J. A.	52	71	
— J. F.	98	20	23	Resmann, Ragnhild M. N.	05	25	
— J. P.	94	16	18	Reumert, A. C. P.	56	76	79
— J. S.	52	71	73	Reymann, H. E. P.	86	07	09
— J. V.		64		Reymann-Petersen, E. M., se			
— Kaj	04	25		— Fru Pardal	85	08	13
— Karen A. E.	02	23	25	Rhein-Knudsen, K. E., se Fru			
— K. E. Bro	06	28		— Rohde	90	13	
— K. G.	97	18	19	Riber, V. B.	96	24	27
— Kristence J., se Fru				Richter, S. L.	39	59	61
— Jensen	02	23		Rieffesthal, H. B.	59	80	82
— K. M. M.	96	17	19	— J. P. M. B.	63	82	
— L. K.	91	15	16	Riegels, C. W. O.	00	20	22
— Laura M.E., se Fru Han-				Riemann, F. G.	44	62	
— sen	89	12	13	Rifbjerg, J.	91	15	
— L. V.	79	99	04	Riis, O. J.		70	
— Marie C.	85	08	10	Riisberg, C. Nissen	86	07	10
— Mary E.	93	16		Riise, K. K.	51	71	72.73
— M. M., Fru	96	16		— V.	53	73	75
— O., se Hammer	64	82	85	Ring, A. J.	68	88	89
— O. J.	93	13	16	— C. A.	70	92	
— P.	71	91	94	— Paula	99	20	
— P., se Fru Breyen	87	11	13	— V. G.	81	01	03
— P. C. I. C. Grove, se				Rink, G.	76	98	02
— Grove-Rasmussen	43	64	66	— J.	48	69	70
— Poul	06	26		Rix, Aage	03	24	28
— Poul Winkel	05	26		Rodahl, J. L., Fru, se Nygaard	94	16	
— R. E.	97	18	19	— T. O. N., se Nygaard	90	15	18
— Rasmus Julius	41	60	62	Rode, A. G. A.	62	81	83
— R. M.	71	91	93	Rodian, C. E.	46	65	
— Søren	75	94	96	— O. C. S.	54	73	80
— S. A.	95	15	18	— T.		56	
— S. A. L. C. A.	99	20	22	Rohde, A. P.	42	61	66
— Søren Peter	58	75	79	— J. T.	67	89	92
— S. R.	84	04	06	— Karen E., Fru	90	13	
— Willy F.	85	06	07	— P. M. B.	62	81	82
Rath, Aage	98	18	22	Rolfsted, C. F.		59	
— O. H.	72	93	96	Roos, A.	76	00	
Raun-Byberg, J. O.	85	07	09	Rosen, A.	65	85	90

Navn	Fødsels- Aar	Medhj. Exam.	Kand. Exam.	Navn	Fødsels- Aar	Medhj. Exam.	Kand. Exam.
Rosenberg, A. L.	64	83	86	Schacht, L. V. P.	67	87	90
Rosenkilde, M.	61	82	84	Schaltz, C. T., Fru	80	04	07
— P. A. G.	96	16		— H. N. C. Schjermer	79	99	01
Rosenkjær, H.	93	13	15	Scheel, P.	70	90	93
Rosenqvist, K. C. A.	65	85		Schelbeck, A. V., se Fru Lange	91	12	15
Rosenstand, J. V. A.	75	95		Schepelern-Petersen, C. A.	67	89	91
Rosenstand-Goiske, H. W.	47	68	81	Schewing, C. O. T.	52	73	75
Rosenø, Solveig	03	24		— G. B.	46	66	69
Rossen, G. B.	05	26	28	Schibbye, A.	53	72	75
Rossing, R. V. F.	65	84	88	— Arthur	84	05	07
— V. M. A.	56	76	78	— A. V.	45	64	66
Rothmar, K. F. S.	01	24	27	— W. L.	43	63	65
Rubow, W. H.	69	89	92	Schierner, C. F. J.	42	59	
Ruder, Erik	04	25		Schierning, N. C. H.	62	82	84
Rudfeld, P. M. H.	77	98	00	Schønning, K.	67	87	88
Rugaard, H. O. C.	68	85	97	Schiøth, A. R.	02	24	
— N. E.	99	19	25	Schiøtt, E. C. F. B.	65	84	87
— V. H.	00	20		— P. V.	97	17	21
Ruge, A.	77	01	03	Schiøtz-Christensen, L. A.	63	82	85
— P. L. E.	34	54	57	Schiøtz, H. O. O. T.	63	82	85
— T. A. W.	40	59	62	Schjellerup, J. F. V.	58	78	
Rune, E.H.R.O.J., se Fru Rein- holdt-Petersen	01	24		— P. T. H.	33	52	54
Ruschke, A. A. E.	69	90	91	Schjødt, N. M. J.	82	02	06
— H. T. V.	67	88	90	Schjøtte, E. E.	52	72	75
Ryberg, C. M.	38	60		— L. T. T.	34	54	56
Rübner-Petersen, Else	01	22		Schlanbusch, J. L.	73	93	95
— Erik	99	20	22	Schlawitz, E. J.	34	52	58
— T. S.	66	84	85	Schledermann, A.	01	22	24
Rye, C. P.	41	60		Schleisner, A. E. M.	44	63	64
Ryhmer, J. C. E.	96	17		— A. K., se Fru Elkjer	88	08	
Rützou, S. M.	51	71	73	Schlesch, H. A.	91	12	18
Røen, H. G.	75	95	97	— Agnete, Fru	94	15	
Røgen, N. C.	58	77		Schlichtkrull, A. J.	87	09	12
v. Rømeling, H. A.	90	10	12	— A. S.	53	73	75
Rømer, K. J.	94	15	18	Schmeltz, I. H. G.	95	14	16
Rønne, F. K. P.	99	23	27	Schmidt, A., se Næss-Schmidt	77	97	98
Rønning, A.	70	90	91	— A. B. A.	82	02	06
— P. C.	30		54	— A. C. T.	62	82	85
Rørbye, Kaj	00	21	22	— A. S.	95	14	16
— Kamma	03	23	28	— Betty C., se Fru Hoff- meyer	95	18	
Rørbæk-Jensen, J. A.	97	18	27	— C. F. C.	79	99	03
Rørdam, H. S.	91	11	13	— Carl Vilhelm	43	62	67
Rørvig, C. J. P. E.	77	97	98.99	— E. H. A.	66	87	88
— F. E.	41	59		— Ebba K.	95	17	
Saabye, Gerda, Fru	01	21	25	— E. W.	88	09	13
Sak, M. K. J. A. J., Fru	78	01	06	— F. S. T. V.	67	86	88
— S. A. K.	83	03	06	— H. Meilsø	02	23	
Salomon, S. V.	44	64	68	— H. Nielsen	90	11	13
Salomonsen, Knud	99	19	21	— Inger K., se Fru Knudsen	98	21	
— S. M.	80	98	01	— J. K., se Fru Frederiksen	88	12	
Salversen, L.	72	93		— J. K., se Næss-Schmidt	86	08	
Sand, J. R. M. B.	77	97	98	— J. O.	07	28	
Sandberg, O. A.	59	79	82	— K. Holst	87	08	
— P. F.	75	95	98	— M. L. B., se Fru Vigen	80	04	
— W. F.	53	73	76	— O. A. Faurschow	87	06	10
Sander, J. C.	68	97	98	— S. C.	96	16	19
Sandvig, G. J., Fru	96	18	21	— T. J. J. Fallesen	80	03	04
				— V. A. E., Fru	84	06	09

Navn	Fødsels- Aar	Medhj. Exam.	Kand. Exam.	Navn	Fødsels- Aar	Medhj. Exam.	Kand. Exam.
Schmith, K. Wøldike	86	07	09	Schøller, C.	45	68	70
Schmitto, O. L. T.	47	67	72	Schonau-Nielsen, Karen M.	95	17	
Schock, I, se Fru Müller	92	13		Schønberg, E. F. J.		72	
Scholl, H. D.	48	67	69	Schönweller, C. J. G.	72	93	95
Schollain, I. J. K., Fru	96	19		Sebastien, E.	73	02	
Schoppe, O.	75	94	98	Secher, J. L.	60	78	81
Schou, A. J.	85	05	07	Seedorf, A. P.	44	63	
— C. A. D., se Fru Bonnesen	69	93	96	— J. H.	56	74	75
— C. E.	69	89	90	— A. N. P.	49	69	73
— Ejnar	01	22	24	Seedorff, T.	79	99	01
— Else A., Fru	96	19	27	Seehusen, J. J.		56	
— E. P. O.	61	79	82	— V. L.	39	60	63
— H. V.	64	84	93	Seidel, H. E. E.	86	10	
— S. A.	96	16	18	Seidenfaden, N. F. V.	74	95	
— Vagn	96	20		Sejersen, E. M. J., Fru	03	23	
— V.	86	06	07	— S. H.	03	23	27
Schouenborg, A. H. E.	84	06	12	— V.	01	23	25
Schougaard, H. C. Larsen	89	09	10	Selchau, H.	76	98	
Schousboe, E.	00	22		— K.	89	09	10
Schousen, C. N.	85	06	09	Seligmann, Inger Elise	05	25	
— K. M.	86	13		Selmer, C. V. B.	48	67	70
— N. P.	72	94	96	— E. S. Rosenvinge	91	10	13
— S., Fru	91	11		Sengeløv, K. A. J.	94	16	18
Schouw, H. P.	07	28		Sibbern, J. H. E.	42	62	67
— W. Schindel	89	10	12	Sibbersen, A. E.	50	69	75
Schow, J. A. H.	65	85	88	Sick, T. P. V.	06	28	
Schrader, H. C.	74	97		Sidenius, J. H.	61	80	83
Schram, P. W.	89	11	13	Sieck, H., se Fru Hansen	93	15	
Schreiber, L. C.		68		Siemers, E. V.		61	
Schreiner, A., se Fru Jensen	79	01		Sievertsen, V. C. E., se Esmund	59	79	81
Schriver, S.	98	19	27	Sigetty, C. V.	41	61	68
Schrøder, A. E.	63	81	83	Sigfusson, J.	02	26	28
— E. A., Fru	95	19	21	Siggaard, M.	83	07	
— E. A. L.	77	97	98	— N. J.	90	11	13
— H. V. G.	98	20	22	Sigurdsson, S.	79	03	
— H. M.	44	63	66	Siim, J.	70	90	92
— N.	39	57		Silfverberg, E. E., Fru	85	07	09
— P. Kragh	94	16		— H. A. A.	86	06	09
— P. T.	70	91	94	Silkeborg, J.		80	
— P. T. H.	46	66		Silldorff, J.	65	85	
Schulstad, L. V.	57	76	82	Simesen, Martha	05	25	
Schultz, H. C.	68	90	92	Simmelkjær, C. C. S.	42	63	65
— J. C.	71	92	96	Simonsen, A. A., se Fru Christi- stiansen	89	11	15
— P. A. T.	60	78	83	— A. J. E.	41	62	64
Schwartz-Møller, Ebba	04	24		— A. K.	00	23	
— Gerda	01	22	24	— C. Thestrup	45	63	68
Schwenn, K. J.	05	27		— Elna J. Thestrup	02	26	
Schwensen, Paula S., se Fru Schæffer	91	16		— Ellen M.	86	08	
Schübeler, V. F.	69	91	93	— H. H.	06	27	
Schülein, H. P.	83	03		— J. B. F., se Fischer- Simonsen	60	80	82
Schythe, F.		63		— Karen K. S.	99	21	
Schytte, A.	95	16	18	— Marie, Fru	92	13	
— J. C. A.	38	58		— P. B. S.	54	74	82
— L. T.	48	68		Sinding, S. T. C.	86	05	
Schæbel, F. P.	59	77	79	Sivertsen, S. Saltou	59	77	
Schæffer, A. V. F.	84	03	06	— E. O. T. Saltou	02	23	25
— Paula S., Fru	91	16		Skade, L. R.	93	13	15
Schäffer, E.	56						

Navn	Fødsels-			Kand. Exam.	Navn	Fødsels-		
	Aar	Medhj. Exam.	Exam.			Aar	Medhj. Exam.	Exam.
Skaftø, H. T. V.	78	98	02		Steenberg, J.	51	82	83.84
Skarvig, Ingegerd	01	23	25		Steenbuch, A. H.	46	67	70
Skjerk, Kaj	01	21	24		— E. C. W.	50	71	72
Skjold, E.	86	05	07		Steenbuch-Jensen, H.	90	09	12
Skjoldborg, G. K., se Fru Møller	93	15			Steenstrup, C. A. R.	70	92	94
Skjoldvig, A. V.	96	19			— K. J. V.	42	61	63
Skjærbech, V.		81			Steffensen, T. A.	02	23	25
Skou, Karen M.	93	14			Stein, S. F. E. W.	36	56	57
— Martha	99	21			Steinbach, A.	98	18	21
— S.	81	02	04.05		— E. K. M., Fru	99	18	21
Skouboe, S. H.	51	70	73		Steincke, F. E.	73	93	96
Skongh, E., se Fru Wandel-					Steinthal, A. M.	84	06	
Petersen	88	12			Stenaee, J. K. S.	93	17	24
Skov, I., se Fru Hjorth	84	05	09		Stenberdt, E., Fru	98	18	
— J. V. C.	98	19	22		Stendorf, Olga R.	92	14	
Skovby, H. L.		59			— P. S. V.	86	06	09
Sløk, K. V. O.	84	05			Stendrup, J. A. C.	67	85	92
Smith, H. L.	78	98	00		Stenholm, J. F.	02	28	
— Ellen	00	21			Stensen, C. L. A.	55	75	
— O. Hedeberg	79	01	04		Stensig, S. E.	05	28	
— O. S. Hedeberg, Fru	88	09			Stenum, H. C.	99	19	21
— S. P. F.	56	76	78		Stephens, S. W.	53	72	75
Snitker, A.	58	77	81		Stephensen, I., se Fru Arboe	89	15	
Sode, J. F. E.	74	93	96		Sterup, P. A. G.	82	04	
Sodemann, G. V.	07	27			Stevens, C. H. C.	73	93	
— L. C. F.	74	93	97		Sthyr, G. A.	40	59	64
Soetmann, S. T.		56			— J.	79	99	01
Sohl, C.	59	80			— P. C. A.	35	53	56
Solter, H. V.	87	08			Stoffregen, S. G.	98	20	
Sommer, E. F. F.	56	74	80		Stoltz, J. F., se Fru Walther	84	06	09
Sommerfeldt, C. H.	73	94	96		— K.	98	22	25
Sonne, A.	86	06	12		Storch, F. C. R.	86	05	07
— C. K. F., Fru	89	13			Storm, J. O.	48	67	74
— Gunver E. T.	05	26			Stougaard, Petra K. F.	99	20	27
Spang, P. J.	67	87	89		Straler, R. D., Fru	86	07	10
Speyer, J.	37	55	57		Strandgaard, H. O.	00	20	22
Spies, G. L.	54	72	75		Stridiron, C.		53	
Sponholtz, T. R. V.	98	19			— L.		57	
Sprange, H. M. V.	80	00	04		Striegler, C. L. H.	44	63	68
Sprechelsen, A.	27		52		Struck, E. C.		58	
— V.		85			Struckmann, J. K.	59	76	80
Sprechler, U. F. J.	58	77	80		Struer, N. J.	76	99	03
Spreckelsen, T.	57	76	78		Stroyberg, J. C. H.	60	80	81
Staal, E. L. W.	31	54	54		— J. J. K.	33	53	56
— E. O.	58	78	82		— J. N. H.	35	54	57
Stahl, A. E. U.	97	19	21		— J. V.	66	85	89
— P. B.	05	27			— Jens.	03	23	27
Stahlschmidt, O. E.	56	77	79		— K. F. F.	78	98	00
Stakker, S. A.	91	11	13		— N. K. E.	35	54	57
Stannis, M. M., Fru	86	08	12		— S. C.	02	24	27
Stapel, C. L.	63	82	84		— V.	66	87	89
Starup, F. C.	28		50		Stub, C. A.	79	99	01
Stausgaard, N. P.	56	75	82		Stuhr, E. O. A.	79	03	10
Stautz, J. P. F.	83	05	07		Stürup, P.		71	
Stecher, E., se Fru Stenberdt	98	18			— W. A.		69	
Steen, A. N. C.	88	07	09		Stær, J. H. S., se Hostrup-Stær	84	07	10
— E. M. N.	01	21			Støckelback, F. E. E.	82	02	04
— N. J. H.	82	03			— K. V.	91	10	12
Steenberg, C.	29	47	51		Sundsvold, O. E.	06	26	

Navn	Fødsels-			Navn	Fødsels-		
	Aar	Medhj. Exam.	Kand. Exam.		Aar	Medhj. Exam.	Kand. Exam.
Svane, A.		75		Sørensen, J., se Randved....	70	91	96
— H. A. H.	96	15	18	— Jens	75	94	
— V. V. J.	67	88		— J. C. Dantzer	82	03	06
Svanholm, A.	75	97	98	— J. C. J.	35	54	57
— A. M. L.	29		51	— J. V., se Tørning	62	79	
Svarrer, E. C.	99	22	24	— K. G.	04	26	28
— J. J.	67	85	90	— K. K.	06	28	
— T.	68	88	90.91	— K. L.	91	13	16
Svendsen, A. M. V.	73	92	94	— K. M. N., se Fru Behrens	96	16	
— Ellen V.	01	28		— L.	46	64	
— N. A.	60	79	83	— Marie	99	18	24
— T. Hansen	67	87	89	— Marius	66	86	
— T. K.	72	93	97	— M. M. K., se Fru Bjerregaard-Jensen	90	12	
— V. J., se Hauer-Svendsen	87	09	10	— Olaf		82	
Svennevig, E.	99	19	21	— Olga Dahl	04	25	
— H. I. J.	56	73	77	— P. E. Brigsted	04	24	27
— L. C.	80	99	01	— P. W. T.	35	55	57
Sünckenberg, H. F.	68	89	91.93	— S.		67	
— J. C. F.	51	72	74	— S. A., se Gry	78	98	00
Synnestved, A. T.	69	93	96	— S. C.	60	80	
Søding, H. C. A.	78	97	98.07	— T., se Eich	53	72	
Søeborg, Anna	88	18		Tage-Jensen, Helga M. A. ...	03	24	27
— E. H. E.	56	75	78	Tagen, J. G.	76	97	00
— K. C.	61	81		Tarnawski, C. I.	04	25	
— V. P.	58	76	80	Tauber, H. P.	68	88	89
Søe-Pedersen, K. O.	76	96	04	Tauber-Jensen, H.	36	56	59
Søgaard, Carl	97	19	21	Tegner, H. E.	92	13	15
Sølling, E. H. D., Fru	94	14		— L. B.	51	71	73
Søltøft, E. T.	06	27		Teilman-Friis, A.	80	04	
Sølver, A.	74	94		— A. C.	42	62	65
— K. M., Fru.	86	08		Termansen, J. C. B.	07	28	
Søndenbro, K. J., se Fru Buch	94	18		Tesch, A. E.	46	66	69
Sønderborg-Jensen, H. K., Fru	91	13		Tendal, I. M., Fru	88	11	
Sønderby, C. J. S.	74	94	01.02	Texel, V. E. G.	05	26	
— I., se Fru Olsen	84	06	07	Thaarup, J. C. F.	67	88	90
Sønderstrup, A. M. L.	45	66	71	— O. J. N.	57	78	82
Sørensen, Anna, se Fru Thiele	82	09	12	Thalbitzer, B.	66	87	89
— A. B.	05	26		Thal-Jantzen, H.	06	27	
— Carsten, se Alme	65	85	87	Thaler-Johannsen, J. C.	89	10	
— C. I.	75	96	98	Thalund, E. L., se Fru Bech	96	18	
— C. J. C.	97	20	24	Thalwitzer, Inge	03	24	27
— C. M., Fru	76	99	09	Thanning, O. C. B.	28		51
— C. U. C. Dantzer	80	00	03	Thaysen, A. C.	87	06	
— D. I.	99	19	22	— C. G.	67	88	92
— Ellen C. Vestergaard	02	23	25	— H. C.	78	97	98
— E. Friis, se Fru Jerslev	92	12		— P.	44	72	74
— Elina K. L.	93	19		Theilade, O. P.	83	06	
— Ellen K., Fru	94	18		Thejll, V. P. H.	59	77	80
— Ellen L.	91	12		Them, J. C. T.	72	91	92
— Edith Milred	04	25	28	— Selma N.	02	22	
— Ellen M.	04	24		Therkelsen, B. E. V., Fru	98	23	
— Frithiof.	77	97	98	— T. J.	94	13	15
— Frida V.	05	27		Therkildsen, J. A.	71	93	
— G. J.	65	87		Thiele, A., Fru	82	09	12
— Gerda Munch, se Fru Saabye	01	21	25	Thierry, E. J. M. P., Fru	89	09	12
— G. Sofus	72	92	94	Thisted, H. G.	63	80	85
— Helga, se Fru Jensen	01	23		— J. G.	63	82	
— H. F. S.	41	61	64				

Navn				Navn			
	Fødsels- Aar	Medhj. Exam.	Kand. Exam.		Fødsels- Aar	Medhj. Exam.	Kand. Exam.
Thisted, J. O.	31		54	Timm, A. J.	59	78	87.88
Thomassen, S. M.	05	27		— J. E.	49	67	
Thomsen, Axel	75	95	97	— P. J. T.	88	10	13
— Aage A.	71	92	95	Tinning, Ester A.	04	24	
— A. E.	93	14	16	Tjellesen, K. V.	78	97	00
— Agnes J., se Fru Grave- sen	88	15	16	Tobiassen, N. C.	86	08	10.11
— Andreas J.	93	15	16	Tofft, O. A. M. V.	70	91	93
— C. J. Lohmann	99	20	22	Toftegaard, J. T.	48	68	72
— Ellen A. M.	00	21		Tolderlund, J. C.	77	98	00
— Elfrida C.	01	21	22	Tolstrup, J.	83	04	06
— H. M.	82	04		Topp, C. E.	05	25	
— J. E.	73	96	98	— Ellen	97	19	
— L. Rosenlund	98	19	21	— G.	60	79	82
— Meta K.	05	26		— K. V. Thejll	82	03	04
— M. M.	89	14		— M., se Fru Lyngbye	94	15	
— N. Aabling	67	88	89	— O. A. A.	55	75	77.78
— N. J. W., se Wagtmann	77	97	98	— S. S.	58	77	79
— Oluf	57	76	80	— V.	69	89	94
— P. G. E.	69	90		Torfason, J. D. M.	96	18	19
— T.	57	81	85	Tornved, C. O.	40	59	
— T. M.	71	92		Tornø, D. Ventzel	78	97	00
— Thomas S.	74	94	97	Tornø, C. Wenzel	77	98	00
Thonning, P.	54	75	76	— Chr. Wenzel	38	57	61
Thorarensen, J. P.	30		52	Torp, H.	82	03	
— O. C.	62	83	85	— O. L. P.	61	82	85
— O. C.	94	16	18	Torp-Jensen, M. E.	81	04	
— Stefan	91	16	18	Torstensson, M. K. P., Fru	95	15	16
Thorbek, V. S.	86	07	09	— V. N. F.	94	14	18
Thorkilsen, Esther L.	05	25		Touborg, Anna K.	01	22	25
— Frederikke L.	02	22		Traberg, A., Fru	00	20	
Thorndahl, A. E.	99	24	27	— J. E.	95	15	16
— C. M., se Fru Sørensen	76	99	09	Trauelsen, C. G.	88	12	
— Ebba M. A. J.	97	17		Trautner, Inger	03	24	
— J. C.	57	77	81	— Th.	70	90	91
Thorsen, G. T.	73	93		Trelde, E. A. L. C., Fru	97	19	
— K. V. S.	75	96	99	— J. S.	85	05	09
— N. C. Alsing	74	95	97	Tretow-Loof, E. H. B.	84	04	06
— S. C.	73	93	95	— M.	82	08	24
— T. N. Brock	38	57	60	Trier, J. F.	29		51.52
Thorsteinson, T. S.	90	15	18	Troensegaard, N. S.	73	93	95
Thortsen, B.	50	69	72	Trojel, H. J. V.	62	80	83
— E. M., se Fru Waagensen	90	10		— Aase, se Fru Barth	97	20	22
Thostrup, K. K.	95	16	18	Tromholt, J. S.	82	02	04
Thoudahl-Larsen, K.	99	27	28	True, J. H. N.	46	64	75
Thousing, H. V.	86	10	13	Trübschenck, N. H. A.	55	75	81
Thrane, O. M.	82	01	03	Tryde, C. B.	96	17	21
Thrue, A. A.	60	78	89	Tulinius, C. L. M.	64	83	85
Thure, H. K. J.	88	10	12	Tvede, E. H.	64	83	86
Thyboe, E. C. S.	49	67		— H.	67	85	88
Thygesen, T. V.	81	01	03	— H. H. A.	57	78	79
Thyker, V.	84	05	07.09	— J. F.	63	81	
Thyssen, H.	82	02		— L. L.	34	54	56
Thøgersen, I. C. L.	05	27		— P.	75	96	99
— P. Th.	75	94	00	Tømme, A. P.	47	66	73
Thønnesen, K.	73	94	96	Tønnesen, Andreas	66	84	88
Tidemann, A.		63		— Antonius	68	88	91
— C. F.	41	60	63	— Ellen M.	04	27	
Tilly, C.	59	79		— Gunnild M.	01	21	24
				— Sigrid	00	20	24

Navn	Fødsels- Aar	Medhj. Exam.	Kand. Exam.	Navn	Fødsels- Aar	Medhj. Exam.	Kand. Exam.
Tørning, J. V.	62	79		Vendel, L. C.	71	92	98.99
U lf-Møller, C.	06	27		Vendelbo, J. V.	80	99	01
Ulrich, C. F. C.	40	60	62.63	Wengel, A.	63	82	85
Ulrik, A. V.	84	05	07	— E. Molt	54	73	76.77
— E. A. F., Fru	87	10		— J. J.	92	14	18
Urban, A. T.		76		— U., se Fru Zeider-Palle- sen	93	14	
Ussing, N. M.	26		50	Verdelin, O. A. T.	58	77	
W aagensen, E. M., Fru	90	10		Vermehren, E.	73	96	01
Waarbasse, L. M.	41	59	66	Werner, L. P. E.	65	84	86
Waarst, Edith, Fru	96	20		Wesch, C. H. A.	55	74	78
— Oskar	95	16	18	West, H. G.		74	
Wachtelbrenner, F. O.	46	65		— Ruth, Fru	00	20	22
Wael, J. A.	49	66	71	Vestergaard, A. D.	04	24	27
— Helga M. A.	02	23	25	— C. J.	73	94	97
Wagner, L.	52	70		— Gertrud	03	24	28
Wagtmann, N. J.	77	97	98	— H. A.	05	27	
Wahlmann, J.		51		Westergaard, R. L. A. E.	73	93	95
— J. J. F.	73	93		Westermann, C. P. N.	48	67	70
— J. P. J.	28	48	75	Westhansen, F.	72	91	
Walbum, L. E.	79	99	01	Westphal, G. O. M.	90	11	13
Valentinsen, Ellen G.	95	18		— H.	46	65	67
Valeur, C. B.	56	76	77	Wewer, J. C.	36	56	58
— J. M.	44	64	65	Vibe-Hastrup, E.	88	09	10
— J. O. C.	39	60	61	— E. C.	83	03	04
Vallin, L. R.	80	00	03	— F.	55	77	79
Walløe, W. W.	31	51		Wibe-Simonsen, A. B.	77	98	03.04
Walsted, L. A.	64	83	93	Wiberg, R. V.	68	86	91
Walther, J.	86	07	09	— S. V.	83	03	06
— J. F., Fru	84	06	09	Wibolt, L. A. T.	65	83	85
Wandall, K.	85	06		Wibroe, I. C.	85	05	07
— P. F.	79	99	01	Vide, A. M. J. D.	56	74	79
Wandel-Petersen, E., Fru	88	12		Videbech, J. J., Fru	98	20	25
Vandborg, S. B.	42	59	67	Videriksen, K. R. N., Fru	01	23	
Wandrup, O. T.	59	77		— P. C. S.	97	17	19
Wanning, C. P.	29		50	Wier, C.	01	23	25
— P. G.	63	87		Wiese, V. H. J.		61	
Wanting, Karen	94	14	24	Vieth, A., se Fru Schlesch	94	15	
Warberg, K. S., se Fru Ansager	96	18		— Svend	01	22	25
— Minna, Fru	88	09		Vigen, M. L. B., Fru	80	04	
Warburg, A. V.		66		Wiggers, Edith M. S.	95	22	24
Warmdal, V., se Fru Kaas	88	09		Wigh, J. L.	26	47	50
Varming, H. S.	84	04	07	Wiinholt, G. F.	66	84	
Warming, E. A.	89	09	12	— N. B., se Fru Erichsen	87	12	
— L.	58	79	83	Viinsted, E. C. A.	75	96	98
Weber, J. P.	60	79	83	— J. A.	30	50	51
Weber-Frandsen, A. C.	92	13	15	Wilder, H. M.	34	53	56
Vedel, F.	60	83	84.85	Wildfang, M. M., se Fru Stannis	86	08	12
Wedel, J. A.	44	63	69	Wildt, J.		54	
— V. E. P.	68	89	90	— S. U. V. G.		59	
Wedel-Larsen, H. C.	70	90	03	Vilhelmsen, C. R. A.	45	66	69
Wedfall, F. K., se Fru Rask- Petersen	85	08		Wilken, J. V.	61	80	83
Weeke, F. A.	65	84	87	— K. E., se Fru Hersting	03	24	
Wegge, L. C. F. L.	37	57	59	Wilkens, E. E. M.	00	21	24
Veibel, H.	91	11	13	— S. J. S.	70	89	91
Weitzmann, N. J. H.	70	92	93	Villaume, C. C.	90	10	15
Vejlby, A. M. P.	82	02	06	Wille, E. M. P., Fru	92	15	
				Willemoes, P.	64	88	
				Willerup, H. T. K.		53	

Navn	Fødsels-			Kand. Exam.	Navn	Fødsels-			Kand. Exam.
	Aar	Medhj. Exam.	Exam.			Aar	Medhj. Exam.	Exam.	
Willerup, P. C.	51	72	74		Worm, A. N.	76	97	00	
Vilstrup, C. J. B.	66	85	87		— A. S.	69	88	90	
— K. M., se Fru Johansen	97	20			— Else	06	28		
Wilstrup, Camillo	61	80	83		— K. E.	85	06		
— Ivan	00	22	27		Voss, D. J.	68	88		
Vilting, Aa. H.	00	21	25		Wranér, B. J., se Fru Bondesen	96	16	21	
Wimmer, H. G.		67			Wreschner, M.	79	99	02	
— O. B.	50	68	80		Wrieth, M. J. A., Fru	03	24		
Vimpel, Jacob	85	05	07		Wrimp, H. H. M.	63	83	93	
— Valdemar	97	20	24		Wulff, Emil S.	66	87		
Windfeld-Hansen, I. E.	58	78	80		— J. O. J.	60	80	82	
— J. A.	55	74	75		— L. P.	72	93	95	
Winding, A.	63	81	85		— N. B. A.		59		
— Edith S, se Fru Lauesen	94	16			— N. B. K.	65	87	90	
— O. C. A.	66	85	90		Wunsch, A. P. B.	63	83	87	
Winslev, K.	62	81	84		Wuust, M., se Fru Johansen	08	23		
Winther, C. A.	44	63			Würtz, Anna J.	99	19		
— C. M.	64	81	84		Würtzen, J. C. A.	62	83	85	
— E.	87	07	09		— M. H.	29		53	
— Else	99	20	27		— V. C.	04	25		
— H.	79	98	00		Wøhlk, A.	68	85	87	
— H. O. E.	50	71	73		Wøldike, C. M.	62	82	84	
— Inge C.	03	22			Wøller, B.	90	09	12	
— J. F.	68	88	90						
— K. L.	55	76	80		Y de-Poulsen, Agnes E.	90	16		
— S. J.	69	89							
— S. M. E.	40	59	62		Z achau, Kai	97	26	28	
— V. H. Hansen	59	77	81		— Paul	94	15	18	
Virklund, J. L. V, se Fru Plesner	98	20	24		Zahrtmann, H.	39	60	62	
Wisbech, E. J. P.	73	94	96		Zeider-Pallesen, U., Fru	93	14		
Wissing, M. F.		62			Zeuthen, H. R.	82	03	04	
— Sophie B. E.	04	23	25		— P. C. A.	76	96	98,99	
— T. G. M. R.	50	69	72		Ziebe, A. V.	58	78	80	
With, O.	60	82	84		— I.	90	13	16	
Wittenkamp, V.	72	91	96		Zimmermann, N. E.	48	67	74	
Wivel, J.	05	26			Zoffmann, A.	62	81	82	
Vogelius, J. S.	68	88			— C. A. J.	54	72	78	
Vogensen, J. C. V.	75	96	98		— V. J. C.	65	84	86	
Vogler, V. K.	53	74	76						
Vognsen, T. E. K.	78	99	03		Ø gmundsson, O.		70		
Wohnsen, C. J.	76	96			Øhlenschläger, V.	54	73	76	
— P. D.	68	89	92		Ørner, P. H.	87	07	09	
Voigt, E. F.	03	26	28		Ørnstrup, A. W.	29		50	
— H. F. J.	44	63	65		— C. R. L.	66	88	90	
— P. S. T.	75	98			— L. V. A.	51	71	73	
Wolf, H. E. G.	64	84	86		Ørsleff, G.	72	94	04	
Wolff, Karen E.	00	22			Ørsted, A.	68	90	91	
— P. W. M.	40	61	63		Ørum, J. S. E.	30	51		
Wolffbrandt, K. G. T. F.	04	26	28		— L. H. F. V.	40	61		
Volkersen, N. E.	77	98	00		— O. H.	69	89	91,93	
Vollertsen C. A.	67	87	89		Østerbye, P. F.	96	16	19	
— H. F. C. L.	92	14			Øvre, C. A.	44	62	76	
Volqvartz, J. O. A.	58	78	80						
Vorbeck, H. E.	70	90	93						
Vorgaard, N. V. M.	98	19	21						

STRANDVEJENS DAMPVASKERI

Indehaver: MARTIN JENSEN
CAND. PHARM.

TELEFONER: RYVANG 240 & 2801

Filialer:

FIOLSTRÆDE 27.	BYEN 40 64
OEHLENSCHLÆGERSGADE 75... ..	VESTER 11 77 v
BLAAGAARDSPLADS 12.. ..	NORA 18 81 y
CLASSENGADE 34	ØBRO 480 x
BRIGADEVEJ 2.. ..	AMAGER 373

★

APOTEKER

Send Deres **Viskestykker, Haand-
klæder** og al anden Vask til

STRANDVEJENS DAMPVASKERI

Omgaaende Levering, bedst mulige Behandling.

★

VOGN OVERALT HVER DAG

RING TIL

RYVANG 240 eller 2801



Grundlagt 1894.

Krølfri gum. Signaturer.

Pulverkapsler med Patentfals-Falsæsker.

*Præg. Propetik. -- Alle Lagersignaturer
billigst.*

Receptkonvolutter i fineste Udførelse.

CARL SØRENSEN'S EFTF. (CARL JENSEN)

Litograf. Etabl. & Kartonnagefabrik. Viktoriagade 10. Kbhvn. V. Tlf. Vester 246.

Reserveret.

